

# 下水道への接続はお済みですか？

## 下水道で快適な暮らしを

下水道局では、健康で快適な生活環境の確保と公共用水域の水質の保全を図るため下水道の布設を行っています。

しかし、完成した下水道管にみなさまのご家庭が接続していただかないことには、地域一帯の生活環境の改善が進みません。下水道が使えるようになった地域のみなさん、1日も早く下水道に接続しましょう。

地域環境のためにも  
下水道に  
接続しよう!!



水道・下水道キャラクターめぐみ

**下水道法で定められています！  
下水道への早期接続を!!**

### 汲み取り便所の場合

供用開始後3年以内に水洗便所への改造が義務付けられています。

(下水道法第11条の3)

### 浄化槽の場合

供用開始後、遅滞なく浄化槽を廃止し、排水設備を設置し公共下水道を利用してください。(下水道法第10条)

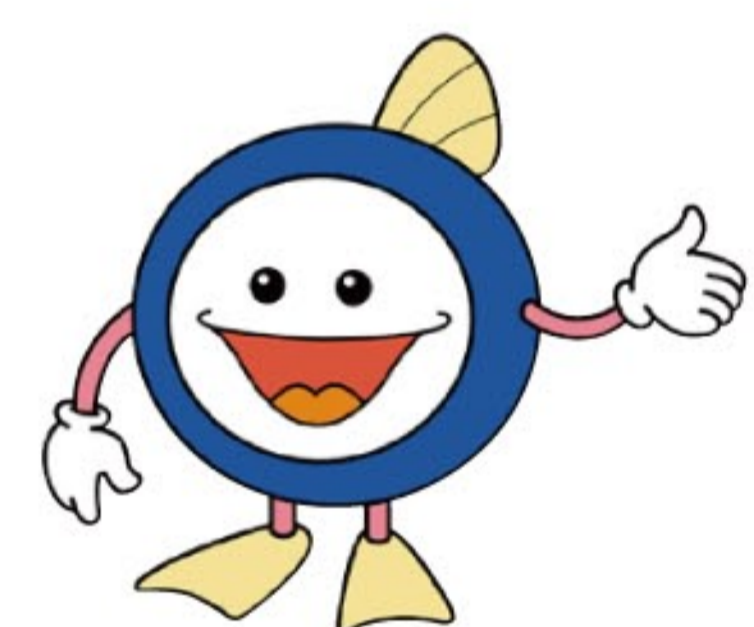

# お得です! 下水道

## 浄化槽との経費の比較

公共下水道	浄化槽 (構造により異なります)																																			
<p><b>年間 33,906円</b></p> <p>(一般用・2か月間・50m<sup>3</sup>使用した場合) ※使用料は高崎地域の例</p> <table border="1"> <tr> <td>基本料金 16m<sup>3</sup>まで</td> <td>16m<sup>3</sup></td> <td>1,360円</td> </tr> <tr> <td>従量料金 17~40m<sup>3</sup> (108円/m<sup>3</sup>)</td> <td>24m<sup>3</sup></td> <td>2,592円</td> </tr> <tr> <td>従量料金 41~50m<sup>3</sup> (143円/m<sup>3</sup>)</td> <td>10m<sup>3</sup></td> <td>1,430円</td> </tr> <tr> <td>消費税</td> <td></td> <td>269円</td> </tr> <tr> <td>計50m<sup>3</sup></td> <td></td> <td>5,651円</td> </tr> </table> <p>年間になると 5,651円×6回=33,906円</p>	基本料金 16m <sup>3</sup> まで	16m <sup>3</sup>	1,360円	従量料金 17~40m <sup>3</sup> (108円/m <sup>3</sup> )	24m <sup>3</sup>	2,592円	従量料金 41~50m <sup>3</sup> (143円/m <sup>3</sup> )	10m <sup>3</sup>	1,430円	消費税		269円	計50m <sup>3</sup>		5,651円	<p><b>年間 72,840円</b></p> <p>(7人槽の場合)</p> <table border="1"> <tr> <td>保守点検料</td> <td>15,600円</td> </tr> <tr> <td>消毒薬補てん費</td> <td>8,400円</td> </tr> <tr> <td>汚泥引抜き料</td> <td>40,610円</td> </tr> <tr> <td>法定検査料</td> <td>5,000円</td> </tr> <tr> <td>消費税</td> <td>3,230円</td> </tr> </table> <p><b>年間 48,659円</b></p> <p>(7人槽の場合)</p> <table border="1"> <tr> <td>保守点検料</td> <td>10,800円</td> </tr> <tr> <td>消毒薬補てん費</td> <td>2,600円</td> </tr> <tr> <td>汚泥引抜き料</td> <td>28,180円</td> </tr> <tr> <td>法定検査料</td> <td>5,000円</td> </tr> <tr> <td>消費税</td> <td>2,079円</td> </tr> </table>	保守点検料	15,600円	消毒薬補てん費	8,400円	汚泥引抜き料	40,610円	法定検査料	5,000円	消費税	3,230円	保守点検料	10,800円	消毒薬補てん費	2,600円	汚泥引抜き料	28,180円	法定検査料	5,000円	消費税	2,079円
基本料金 16m <sup>3</sup> まで	16m <sup>3</sup>	1,360円																																		
従量料金 17~40m <sup>3</sup> (108円/m <sup>3</sup> )	24m <sup>3</sup>	2,592円																																		
従量料金 41~50m <sup>3</sup> (143円/m <sup>3</sup> )	10m <sup>3</sup>	1,430円																																		
消費税		269円																																		
計50m <sup>3</sup>		5,651円																																		
保守点検料	15,600円																																			
消毒薬補てん費	8,400円																																			
汚泥引抜き料	40,610円																																			
法定検査料	5,000円																																			
消費税	3,230円																																			
保守点検料	10,800円																																			
消毒薬補てん費	2,600円																																			
汚泥引抜き料	28,180円																																			
法定検査料	5,000円																																			
消費税	2,079円																																			

●問い合わせ先・・・下水道局整備課 (電話321-1288)

# 月に1度は漏水チェックを



水道の使い方は変わっていないのに水道料金の請求額が高い

このような場合、宅地内のどこかで水漏れしている可能性があります。

### 漏水の確認方法

全ての蛇口をしっかりと閉めた後、量水器ボックスを開け水道メーターの中のパイロットを見てください。パイロットがクルクルと回っていれば漏水しています。

### 漏水していたら・・・

漏水の修理は「高崎市の指定給水装置工事店」にご依頼ください。修理代金は個人負担になります(賃貸住宅は、所有者や管理会社にお問い合わせください)。地下に埋設された部分から等、発見が困難な箇所からの漏水と認められる場合、水道料金の一部が減額されます。平成24年4月1日から減免の手続きには、漏水箇所の修理前と修理後の写真(コピー)の添付をお願いします。修理を依頼した業者または、水道局にお問い合わせください。

●問い合わせ先・・・水道局料金課 (電話321-1283)

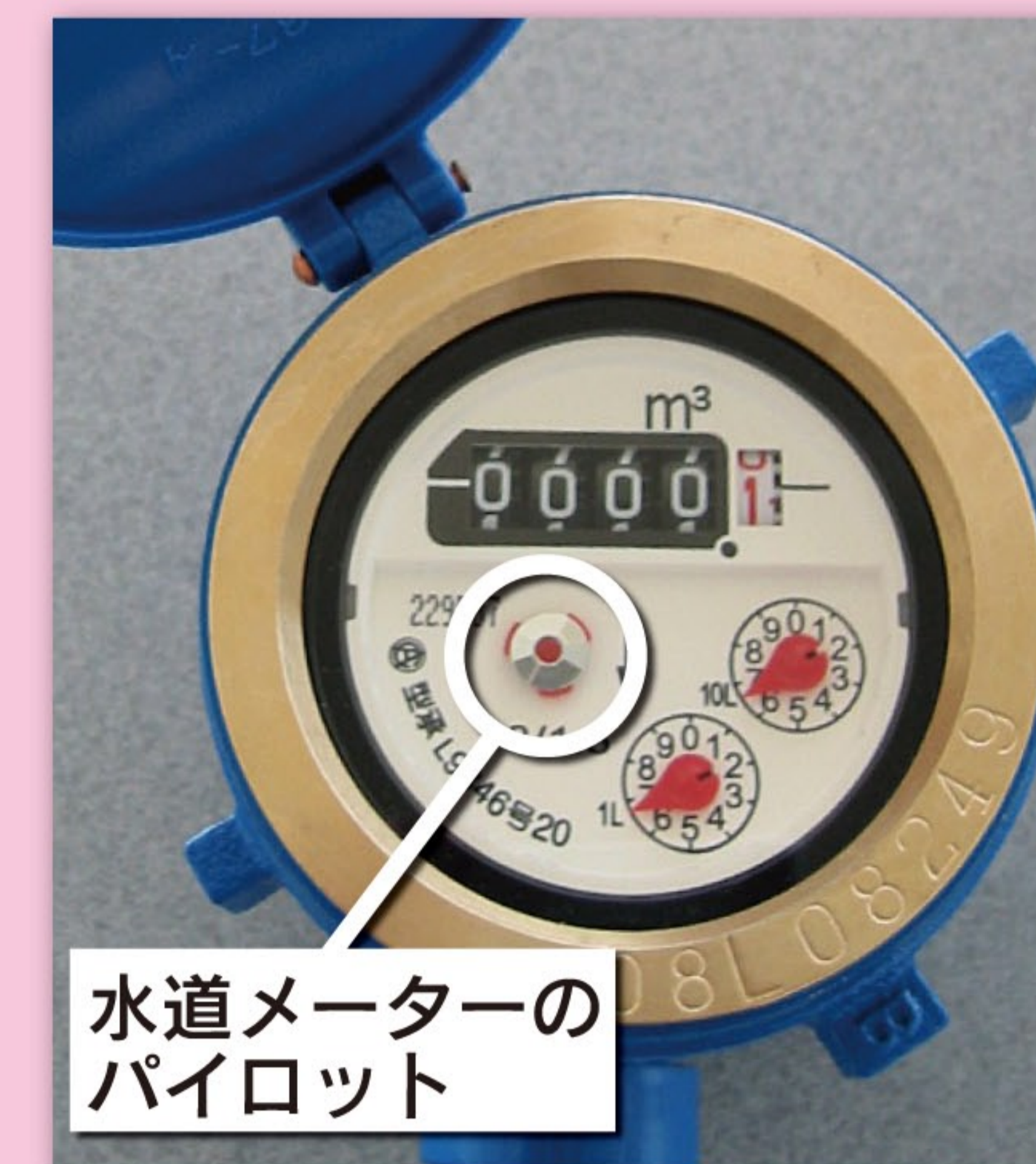

水道メーターのパイロット

# 上下水道料金は便利な口座振替で

料金のお支払いは、安心して確実な口座振替をご利用ください。簡単な手続きで、銀行やゆうちょ銀行の口座から自動的に料金を引き落とすことができます。

●引き落としは2か月に一度、検針月の翌月10日です。

●手続きは口座のある金融機関へ、

- ① 高崎市上下水道使用料金口座振替依頼書
- ② 預金通帳
- ③ 届出印
- ④ 納入通知書

を提出してください。

※①の依頼書は、本庁料金課、各支所、市内取扱金融機関窓口にあります。※ゆうちょ銀行の場合は、郵便局の窓口にある「自動払込利用届出書」でお申し込みください。

※納付書でお支払いのときは、水道局から送付される「納入通知書」で、コンビニ、銀行等でお支払いできます。

## 高崎市上下水道使用料金口座振替取扱金融機関

高崎信用金庫	足利銀行	かみつけ信用組合	高崎市農業協同組合
群馬銀行	横浜銀行	群馬県信用組合	はぐみ農業協同組合
東和銀行	北越銀行	あかぎ信用組合	多野藤岡農業協同組合
三井住友銀行	八十二銀行	あすなろ信用組合	
みずほ銀行	大光銀行	しのめ信用金庫	ゆうちょ銀行・郵便局
りそな銀行		北群馬信用金庫	ゆうちょ銀行・郵便局からの 口座振替は各ゆうちょ銀行・ 郵便局所定の用紙でお申し込み ください
埼玉りそな銀行		中央労働金庫	
三菱UFJ信託銀行			

※上記口座振替取扱金融機関は名称変更及び廃止になる場合があります

(金融機関用)  
高崎市上下水道使用料金口座振替依頼書

取扱金融機関 御中

私は、高崎市水道局から請求された高崎市上下水道使用料金を私の名義の下記預金口座から預金口座振替によって支払うこととしますので、預金口座振替約定期限のうえに依頼します。

収納企業名 高崎市水道局

お客様番号

水道使用者 (ご契約者) (フリガナ) 電話番号 (自宅・勤務先・携帯)

水栓所在地 (水栓ご用印) 丁目 番 号 (団地・アパート・寮等)

氏名 (フリガナ) 金融機関への届出印

預金口座 銀行 信用金庫 信用組合 協 会 本店 支店 支所 出張所 店番号

預金種目 1.普通 2.当座 口座番号

振替日: 検針月の翌月10日 (金融機関休業日の場合は翌営業日)

※預金口座振替の定め

1 金融機関に請求書が送付されたとき、私に通知することなく、請求書記載金額を預金口座から引落とすのを支払ってください。この場合、預金残高または自動勘定振込に中から不足、預金凍結、預金凍結解除の届出がなければお支払いはできません。

2 請求書に記された請求書金額が振替口座から引き落とすことによる金額 (請求書記載金額) を超えるときは、私に通知することなく、請求書記載金額を超過して支払っていただきます。

3 金融機関に記された請求書金額が振替口座から引き落とすことによる金額 (請求書記載金額) を超えるときは、私に通知することなく、請求書記載金額を超過して支払っていただきます。

4 この預金口座振替について私に通知がなくても、金融機関の責めによる場合を除き、金融機関に連絡をお願いします。

高崎市水道局料金課  
〒370-8501  
群馬県高崎市高松町35番地1  
電話(027)321-1283

(1)

●問い合わせ先・・・水道局料金課 (電話321-1283)