

石製模造品からみるぐんまの古墳時代

小さな石の ものがたり

第26回特別展

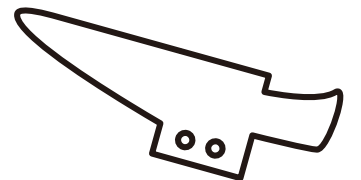
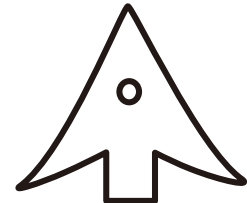
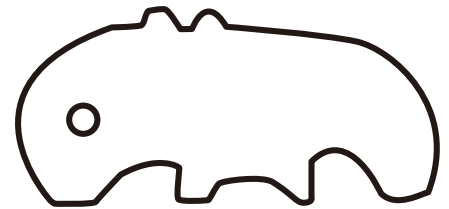
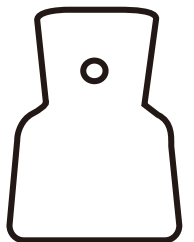
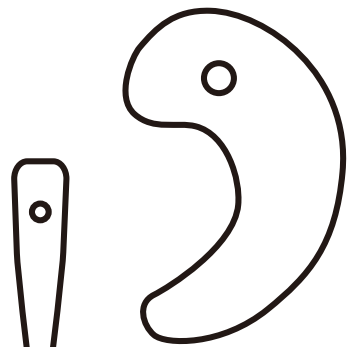

2017年10月28日(土) - 2018年1月28日(日)

開館時間: 午前9時30分~午後5時(入館は午後4時30分まで) 休館日: 毎週火曜日、祝日の翌日(11月24日)、年末年始(12月28日~1月4日)
観覧料: 大人200円(団体160円) 学生100円(団体80円) *団体は入館者20名以上、中学生以下・65歳以上、体の不自由な方とその介護者1名は無料
後援: 朝日新聞前橋総局、(株)エフエム群馬、(株)群馬よみうり新聞社、(株)ラジオ高崎、共同通信社前橋支局、群馬テレビ(株)、産経新聞前橋支局、
J:COM群馬、時事通信社前橋支局、上毛新聞社、東京新聞前橋支局、高崎観光協会、毎日新聞前橋支局、読売新聞前橋支局
かみつけの里博物館 〒370-3534 群馬県高崎市井出町1514 上毛野はにわの里公園内 TEL: 027-373-8880



剣崎天神山古墳(群馬県教育委員会所蔵)

◆古墳の石製模造品

古墳には鏡や刀だけでなく、石でつくったミニチュアの農具や工具も副葬されていました。精巧に作られた1点物から、驚くほど大量の副葬品まで、石製模造品の移り変わりをたどると、ぐんまの古墳時代が見えてきます。



正直27号墳(福島県郡山市教育委員会所蔵)

◆石製模造品のひろがり

石製模造品は東北地方でも発見されています。群馬の影響を受けたと考えられる福島県の石製模造品を紹介します。

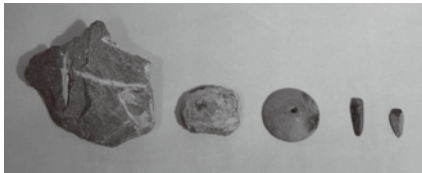

松原川遺跡(玉村町教育委員会所蔵)

◆石製模造品をつくる

群馬県西部には材料となる滑石の産地があり、製作工房跡も数多く発掘調査されています。砥石などの道具や原石、未完成品から、石製模造品づくりを考えます。

●連続講座

事前申し込み不要 参加費200円(入館料を含む)
平成29年12月3日(日)13:30~15:30
『群馬県の石製模造品』深澤敦仁氏(群馬県立歴史博物館)

平成30年1月14日(日) 13:30~15:30
『他地域との関係性からみた石製模造品における群馬県の特質』
佐久間正明氏(郡山市文化・学び振興公社)

●学芸員解説

各回30分程度 事前申し込み不要 参加には入館料が必要です
11月12日(日)10:00~13:00~
12月10日(日)10:00~13:00~

●体験学習「滑石でつくる!スペシャル」

特別展のジュニア向け解説を聞いてから、石を削ってアクセサリーなどを作ります。
11月11日(土)10:00~12:00
11月25日(土)10:00~12:00
12月9日(土)10:00~12:00
各回とも定員20人(小学生以上、3年生以下のお子さんは保護者同伴にて参加可)
参加費:200円(入館料、石材1個を含む)
申し込み:11月3日(金)午前9時より電話受付(先着順) TEL:027-373-8880

●交通のご案内

- ・JR高崎駅から、群馬バス「井出経由しんとう温泉行」 秋葉前下車徒歩5分
- ・JR高崎駅から、市内循環バスぐるりん大八木線「北高先回り」で井出町西下車徒歩10分
- ・JR前橋駅から、関越交通バス「土屋文明文学館行」 かみつけの里博物館前下車すぐ
- ・JR高崎駅からタクシーで約30分
- ・関越自動車道「前橋IC」から車で約20分。

●バス時刻表

《博物館⇨高崎駅》群馬バス 高崎駅~井出~しんとう温泉行(運賃大人430円)

高崎駅	9:50	13:45	16:55	秋葉前	12:49	15:04	17:49
秋葉前	10:11	14:06	17:16	高崎駅	13:21	15:36	18:21

市内循環バス ぐるりん大八木線(運賃大人200円)

北高先回り 系統番号⑤	高崎駅西口	9:55	11:41	13:40	15:22	
	井出町西	10:26	12:12	14:11	15:53	
中尾先回り 系統番号⑥	井出町西	9:52	11:51	13:28	15:28	16:58
	高崎駅西口	10:25	12:24	14:01	16:01	17:31

《博物館⇨前橋駅》※土屋文明文学館⇨前橋駅
関越交通 博物館~三ツ寺~前橋駅(運賃大人420円)バスのりば⑤

※月~金 祝日除く	前橋駅	8:40	10:30	12:30	14:00	15:55	
	博物館前	9:07	10:57	12:57	14:27	16:22	
	博物館前	9:47	11:47	13:17	14:57	16:57	18:27
	前橋駅	10:20	12:20	13:50	15:30	17:30	19:00

※土・日・祝	前橋駅	8:40	10:50	12:40	14:55	16:50
	博物館前	9:07	11:17	13:07	15:22	17:17
	博物館前	9:47	11:32	13:52	15:47	17:37
	前橋駅	10:19	12:04	14:24	16:19	18:09



原之城遺跡(伊勢崎市教育委員会所蔵)

◆居館や祭祀にともなう石製模造品

古墳を造った王の館、土器を積み上げたムラの祭祀場、住居、水田、峠など、生活のいろいろな場面にも、石製模造品を使った祈りがありました。

小さな石のものがたり

石製模造品からみるぐんまの古墳時代

まが玉だけじゃない。 ぐんまの石製模造品大集合。

大きな墓(古墳)がさかんにつくられた時代。小さな石の祈りの道具「石製模造品」もまた、数多くつくられ、古墳の副葬品やムラのマツリの道具として使われました。埴輪や鏡などと同様に、古墳時代の文化を構成する重要な要素の一つです。この特別展では、かつてない数の石製模造品がかみつけの里博物館に集まります。小さな石からぐんまの古墳時代の特質を探っていきます。

かみつけの里博物館

The Kamitsukeno-sato Museum of Archaeology
〒370-3534群馬県高崎市井出町1514番地上毛野はにわの里公園内 電話027(373)8880

