

高 崎
統 計 季 報

2016 / 4・5・6



高崎市花 ハクモクレン

NO. 217

高 崎 市 役 所

目 次

市 の あ ら ま し	1
気 象	2
人 口	3
財 政	8
教 育 ・ 文 化	12
物 価 ・ 消 費	20
社 会 ・ 福 祉	21
保 健 ・ 衛 生	24
金 融	29
運 輸 ・ 通 信	31
電 気 ・ ガ ス ・ 水 道	40
治 安 ・ 災 害	43
土 地 ・ 住 宅	47

※ 利用上の注意

本統計中皆無又は該当数字のない場合	「－」
数字が単位未満の場合	「0」
数字の秘匿のものは	「X」



市のあらまし



位置	(高崎市役所)	東 経	139° 00′	北 緯	36° 19′
海拔	(高崎市役所)		97.1m		
面積			459.16km ²		
気象	(平成27年中)	降水量	1,072.0mm	平均気温	15.1℃
		最高気温	38.8℃	最低気温	-5.3℃

注)中央消防署(八千代町)で観測

国勢調査人口(H27.10.1現在)			370,751 人		
国勢調査世帯(H27.10.1現在)			150,464 世帯		
人口密度(H27.10.1現在)			807.45 人 (1km ² あたり)		
移動人口(H28.6.1現在)			370,502 人		
選挙人名簿登録人員(H28.9.2現在)			310,940 人		
人口動態(H27年中)	出生	3,049人	死亡	3,826 人	自然増減 -777人
	転入	13,217人	転出	12,290 人	社会増減 927人 人口増減 150人

注)国勢調査人口・世帯は平成27年10月1日現在で行った国勢調査の速報値

注)人口密度は国勢調査人口(速報値)を高崎市の面積で割ったもの

注)移動人口は平成27年国勢調査結果(速報値)を元に住民基本台帳の届出による出生・死亡・転入・転出を
加除して算出したもの

事業所(H26.7.1現在公務除く)	事業所数	17,331	従業者数	172,668人
工業(H26.12.31現在)	事業所数	676	従業者数	25,061人
	製造品出荷額等	72,050,750 万円		
商業(卸・小売業)(H26.7.1現在)	商店数	3,371	従業者数	28,711人
	年間商品販売額	269,106,181 万円		
農業(H27.2.1現在)	総農家数	6,970	農業就業人口	5,266人
	経営耕地面積 (農業経営態)	3,741 ha		

注)事業所については平成26年経済センサス基礎調査の確報値

予算 (平成28年度当初)	一般会計	162,840,000 千円		
	特別会計	81,513,316 千円		
	水道事業会計	10,125,090 千円		
	公共下水道事業会計	14,491,377 千円		
学校・幼稚園 (H28.5.1 現在)	小学校	58	中学校	25
	特別支援学校	5	高等学校	13
	大学・短期大学	8	保育園	69
	幼稚園	28	各種学校	2
	専修学校	17	中等教育学校	1
			認定こども園	20

◆◆◆ 気 象 ◆◆◆

1 位置と面積

東 経	北 緯	面 積	海 抜
139° 00′	36° 19′	459.16km ²	97.1m

位置は高松町市庁舎

2 平均気象

年 月	平 均		風 速		最 風 多 向	降 水 量			雲 量
	気 温 (°C)	湿 度 (%)	平 均 (m/S)	最 大 (m/S)		総 数 (mm)	降 水 日 数	平 均 (mm)	午 前 9 時
平成 25年	14.9	58.9	1.6	23.4	南 東	1,017.5	103	8.8	5.2
平成 26年	14.5	58.1	1.5	21.0	西 北 西	1,099.5	99	9.4	4.9
平成 27年	15.1	66.3	1.7	19.6	西	1,072.0	109	7.5	4.7
28年 1月	3.6	66.5	2.0	9.8	西	76.5	6	12.8	-
2月	4.8	60.9	2.2	10.7	西 北 西	15.5	3	5.2	-
3月	8.4	66.5	2.3	19.2	北 北 東	36.0	11	3.3	-
4月	14.3	66.4	2.3	19.1	西	53.0	8	6.6	-
5月	19.7	66.3	2.1	18.3	東 南 東	19.5	5	3.9	-
6月	21.7	77.4	2.0	20.4	東 南 東	188.0	18	10.4	-

資料:消防局総務課

注)中央消防署(八千代町)で観測

注)平成27年6月から雲量の観測を廃止

(mm) (°C)

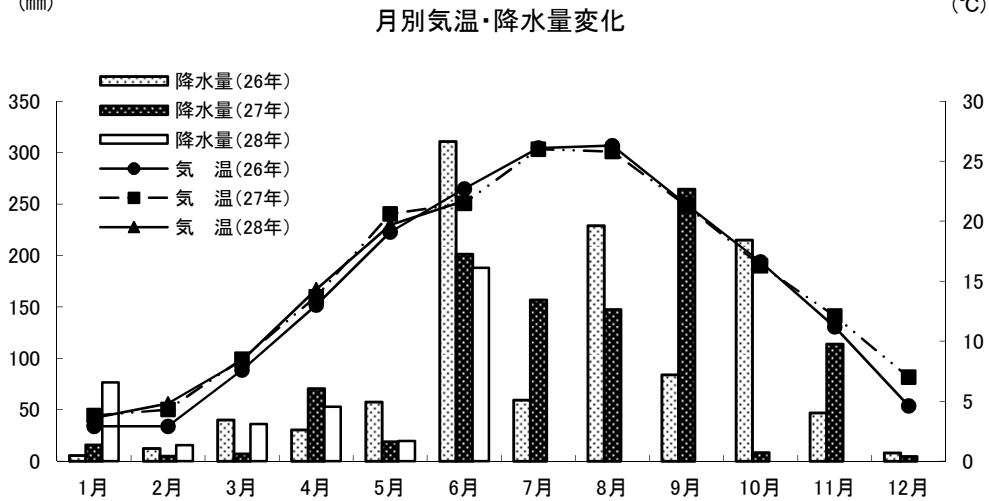

3 天気日数及び気温の極

年 月	天 気 日 数 (午前9時)					気 温 の 極			
	快 晴	晴	曇	雨	雪	最 高	起 日	最 低	起 日
平成 25年	84	157	96	27	1	40.5	8月11日	-6.4	1月6日
平成 26年	97	143	87	35	3	38.8	8月5日	-6.3	12月28日
平成 27年	63	166	90	39	0	38.8	8月7日	-5.3	2月10日
28年 1月	9	14	4	1	3	18.5	1月3日	-5.1	1月13日
2月	4	18	6	1	0	22.0	2月14日	-4.5	2月26日
3月	3	15	9	4	0	21.5	3月17日	-3.8	3月2日
4月	1	15	10	4	0	28.5	4月17日	1.6	4月12日
5月	4	14	11	2	0	32.8	5月23日	8.5	5月1日
6月	3	10	11	6	0	33.0	6月18日	8.7	6月3日

資料:消防局総務課

注)中央消防署(八千代町)で観測

◆◆◆ 人 口 ◆◆◆

1 人口及び世帯数

年 月	人 口				女100人に 対する男	人 口 密 度	1 世帯 当人口	人口増減 年又は月
	世帯数	総 数	男	女				
平成25年 10月	151,037	371,372	181,528	189,844	95.6	809	2.46	△269
平成26年 10月	152,681	371,413	181,444	189,969	95.5	809	2.43	41
平成27年 10月	150,464	370,751	181,556	189,195	96.0	807	2.46	△662
28年 1月	150,685	370,767	181,552	189,215	96.0	807	2.46	△53
2月	150,725	370,767	181,571	189,196	96.0	807	2.46	-
3月	150,793	370,782	181,533	189,249	95.9	808	2.46	15
4月	151,021	370,309	181,336	188,973	96.0	806	2.45	△473
5月	151,554	370,465	181,432	189,033	96.0	807	2.44	156
6月	151,761	370,502	181,474	189,028	96.0	807	2.44	37

資料：群馬県移動人口調査

注)平成27年10月分以降は、平成27年国勢調査の速報値による

2 自然動態

年 月	出 生			死 亡			自 然 増 減			婚 姻 (件)	離 婚 (件)	死 産 (胎)
	総 数	男	女	総 数	男	女	総 数	男	女			
平成25年	3,082	1,545	1,537	3,733	1,967	1,766	△ 651	△ 422	△ 229	1,905	633	92
平成26年	3,138	1,590	1,548	3,739	1,977	1,762	△ 601	△ 387	△ 214	1,973	630	83
平成27年	3,049	1,523	1,526	3,826	1,981	1,845	△ 777	△ 458	△ 319	1,880	643	67
28年 1月	272	150	122	360	191	169	△ 88	△ 41	△ 47	131	45	9
2月	254	122	132	372	198	174	△ 118	△ 76	△ 42	145	41	8
3月	260	141	119	322	152	170	△ 62	△ 11	△ 51	191	66	11
4月	217	127	90	300	163	137	△ 83	△ 36	△ 47	128	56	5
5月	252	133	119	330	163	167	△ 78	△ 30	△ 48	138	49	4
6月	209	121	88	289	154	135	△ 80	△ 33	△ 47	143	55	7

資料：市民課

3 社会動態

年 月	転 入				転 出				社 会 増 減			
	総 数	県 内	県 外	住前の 住所無	総 数	県 内	県 外	移転先 が不明	総 数	県 内	県 外	その他
平成25年	13,039	5,111	7,694	234	12,529	4,389	7,766	374	510	722	△ 72	△ 140
平成 26年	12,852	5,116	7,534	202	12,139	4,284	7,468	387	713	832	66	△ 185
平成 27年	13,217	5,303	7,682	232	12,290	4,331	7,606	353	927	972	76	△ 121
28年 1月	769	351	404	14	679	272	384	23	90	79	20	△ 9
2月	984	431	531	22	848	303	504	41	136	128	27	△ 19
3月	2,385	901	1,447	37	2,799	744	2,011	44	△ 414	157	△ 564	△ 7
4月	1,942	551	1,371	20	1,712	448	1,231	33	230	103	140	△ 13
5月	1,003	357	623	23	893	345	512	36	110	12	111	△ 13
6月	895	351	526	18	779	306	431	42	116	45	95	△ 24

資料：市民課

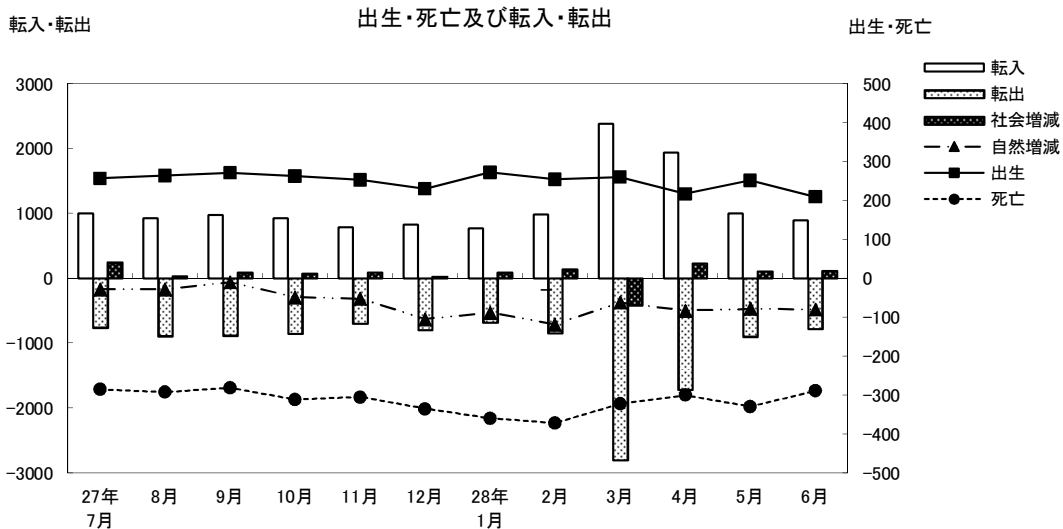

4 市郡別県内転入者状況

(単位:人)

	平成 25年	平成 26年	平成 27年	28年 1月	2月	3月	4月	5月	6月
総数	5,111	5,116	5,303	351	431	901	551	357	351
前橋市	1,678	1,620	1,695	111	172	245	171	109	106
桐生市	98	102	112	4	5	36	17	7	3
伊勢崎市	369	388	461	22	33	89	63	38	43
太田市	192	188	213	23	14	50	23	11	11
沼田市	138	154	129	3	7	43	19	13	10
館林市	48	32	39	-	7	2	6	8	1
渋川市	347	339	351	26	26	55	24	14	17
藤岡市	444	397	438	36	39	85	49	47	35
富岡市	318	326	375	20	22	52	26	19	28
安中市	434	506	478	52	22	58	50	20	29
みどり市	76	66	44	2	2	14	7	3	1
北群馬郡	242	260	229	8	19	48	15	18	23
多野郡	19	19	27	-	1	3	5	2	2
甘楽郡	148	132	135	4	18	19	13	5	6
吾妻郡	209	193	198	12	9	47	29	18	3
利根郡	73	67	89	3	3	11	8	6	4
佐波郡	220	257	238	21	29	23	23	19	26
邑楽郡	58	70	52	4	3	21	3	-	3

資料:市民課「群馬県移動人口調査報告書」による

5 市郡別県内転出者状況

(単位:人)

	平成 25年	平成 26年	平成 27年	28年 1月	2月	3月	4月	5月	6月
総数	4,389	4,284	4,331	272	303	744	448	345	306
前橋市	1,422	1,431	1,469	113	118	258	155	118	99
桐生市	62	69	88	6	2	21	11	6	4
伊勢崎市	391	375	464	24	24	53	29	25	37
太田市	194	258	228	3	9	56	22	19	17
沼田市	86	73	66	2	7	23	4	11	5
館林市	40	28	36	1	-	10	5	2	5
渋川市	193	209	191	9	15	43	22	13	14
藤岡市	444	385	344	26	34	52	41	54	26
富岡市	228	232	246	11	10	23	11	16	17
安中市	384	384	410	19	30	63	47	14	34
みどり市	47	62	49	2	3	12	2	3	2
北群馬郡	279	176	210	12	15	35	29	25	18
多野郡	12	10	11	2	-	1	8	-	-
甘楽郡	103	112	99	11	11	10	11	3	8
吾妻郡	127	110	105	10	7	21	21	2	7
利根郡	55	39	40	3	3	8	5	3	3
佐波郡	272	293	202	16	13	38	23	28	7
邑楽郡	50	38	73	2	2	17	2	3	3

資料:市民課「群馬県移動人口調査報告書」による

6 都道府県別県外転入者状況

(単位:人)

	平成 25年	平成 26年	平成 27年	28年 1月	2月	3月	4月	5月	6月
総数	7,694	7,534	7,682	404	531	1,447	1,371	623	526
北海道	172	201	183	4	11	32	43	13	3
青森県	56	63	45	1	3	12	20	1	3
岩手県	78	68	74	3	2	10	33	1	4
宮城県	134	150	132	6	10	31	40	11	4
秋田県	52	56	40	1	3	9	11	4	-
山形県	70	56	53	2	3	18	17	2	3
福島県	148	137	111	7	6	35	35	9	5
茨城県	250	245	297	8	20	58	59	22	9
栃木県	322	378	334	16	17	89	53	27	16
埼玉県	1,314	1,226	1,236	76	118	223	162	106	79
千葉県	414	361	400	20	38	81	77	51	32
東京都	1,225	1,301	1,318	71	105	217	206	98	79
神奈川県	668	653	627	46	40	102	85	30	29
新潟県	398	305	323	14	21	61	48	12	17
富山県	46	44	59	-	-	6	9	1	4
石川県	61	35	38	2	4	6	9	1	4
福井県	13	23	16	2	-	2	2	-	3
山梨県	83	97	58	3	3	11	9	8	6
長野県	388	342	322	15	16	71	92	31	14
岐阜県	41	41	31	2	4	4	3	2	1
静岡県	176	135	127	5	6	27	22	4	12
愛知県	166	145	168	12	16	51	47	13	13
三重県	32	42	34	-	1	2	6	-	3
滋賀県	48	32	27	3	3	12	3	5	4
京都府	51	50	48	-	-	15	14	2	4
大阪府	149	152	155	8	8	46	21	18	10
兵庫県	129	168	102	1	10	20	17	11	6
奈良県	28	16	15	-	-	3	8	1	2
和歌山県	7	8	20	-	3	2	3	5	1
鳥取県	5	13	5	1	-	4	1	-	-
島根県	8	6	5	-	-	1	-	-	2
岡山県	28	38	45	-	-	8	6	4	3
広島県	33	46	32	1	1	1	13	4	-
山口県	12	9	9	1	3	8	1	2	-
徳島県	6	8	16	-	1	2	2	-	-
香川県	17	17	10	3	1	7	7	1	4
愛媛県	17	15	19	2	1	2	6	-	-
高知県	12	11	16	-	-	-	-	-	-
福岡県	123	97	95	10	6	33	29	7	11
佐賀県	16	5	5	1	1	4	3	1	1
長崎県	21	16	26	-	-	4	3	1	-
熊本県	13	37	16	1	5	11	6	7	3
大分県	21	25	15	1	1	-	3	-	-
宮崎県	15	13	26	-	5	3	5	3	-
鹿児島県	30	32	22	1	2	8	8	1	1
沖縄県	26	20	33	-	2	1	7	3	4
国外	572	596	894	54	31	94	117	100	127

資料:市民課「群馬県移動人口調査報告書」による

7 都道府県別県外転出者状況

(単位:人)

	平成 25年	平成 26年	平成 27年	28年 1月	2月	3月	4月	5月	6月
総数	7,766	7,468	7,606	384	504	2,011	1,231	512	431
北海道	171	159	164	4	5	44	26	9	7
青森県	51	35	35	2	1	7	1	5	3
岩手県	65	56	43	-	2	29	10	2	1
宮城県	131	146	160	4	14	55	26	6	5
秋田県	42	28	32	1	4	7	11	-	1
山形県	59	42	49	-	2	15	15	6	1
福島県	121	96	115	3	7	32	18	5	4
茨城県	298	254	238	14	4	78	40	16	10
栃木県	355	363	299	19	33	67	39	24	22
埼玉県	1,408	1,379	1,483	82	91	360	237	97	112
千葉県	464	397	466	20	31	127	81	39	25
東京都	1,646	1,625	1,667	83	105	493	243	125	86
神奈川県	724	681	701	31	56	243	79	43	32
新潟県	225	257	259	10	14	60	34	19	8
富山県	26	30	30	-	2	16	3	2	1
石川県	51	47	32	3	3	8	5	4	1
福井県	19	14	12	-	1	-	-	1	2
山梨県	49	70	60	2	4	4	14	1	1
長野県	358	277	233	21	21	67	61	9	9
岐阜県	34	33	37	-	1	7	6	-	-
静岡県	169	154	136	12	11	44	21	13	8
愛知県	173	207	177	16	11	47	33	11	14
三重県	25	33	30	3	-	5	7	1	-
滋賀県	22	18	33	-	-	12	5	2	-
京都府	63	51	54	2	9	18	16	5	7
大阪府	136	120	134	8	6	16	43	9	7
兵庫県	86	79	49	2	7	33	10	5	8
奈良県	12	13	28	-	1	2	4	1	-
和歌山県	8	18	3	3	-	1	1	1	4
鳥取県	4	8	5	-	1	1	-	1	-
島根県	3	5	13	-	-	1	3	1	-
岡山県	43	27	21	2	1	7	1	2	-
広島県	38	53	49	-	5	3	12	4	4
山口県	9	19	9	-	-	4	-	-	-
徳島県	5	10	8	-	1	1	5	-	-
香川県	19	13	15	3	-	-	3	-	2
愛媛県	17	6	23	1	-	1	9	-	-
高知県	2	6	7	1	-	-	1	-	1
福岡県	94	84	90	1	4	31	24	3	3
佐賀県	4	7	3	-	1	1	1	-	1
長崎県	28	19	15	1	5	1	3	2	-
熊本県	17	8	24	1	5	2	1	2	-
大分県	12	17	18	-	-	-	3	-	-
宮崎県	9	15	13	-	1	2	1	1	-
鹿児島県	17	32	21	1	6	2	2	1	3
沖縄県	36	36	29	2	2	1	5	5	1
国外	418	421	484	26	26	56	68	29	37

資料:市民課「群馬県移動人口調査報告書」による



財

政



1 歳 入

(単位:円) (6月末日現在)

科 目	当 初 予 算	予 算 額	収 入 累 計 額	予 算 未 執 行 額
1 市 税	58,227,837,000	58,227,837,000	18,949,335,962	39,278,501,038
2 地 方 譲 与 税	1,150,001,000	1,150,001,000	344,919,002	805,081,998
3 利 子 割 交 付 金	82,000,000	82,000,000	-	82,000,000
4 配 当 割 交 付 金	180,000,000	180,000,000	-	180,000,000
5 株 式 等 譲 渡 所 得 割 交 付 金	100,000,000	100,000,000	-	100,000,000
6 地 方 消 費 税 交 付 金	7,200,000,000	7,200,000,000	1,599,063,000	5,600,937,000
7 ゴ ル フ 場 利 用 税 交 付 金	130,000,000	130,000,000	-	130,000,000
8 自 動 車 取 得 税 交 付 金	180,000,000	180,000,000	-	180,000,000
9 国 有 提 供 施 設 等 所 在 市 町 村 助 成 交 付 金	40,155,000	40,155,000	-	40,155,000
10 地 方 特 例 交 付 金	210,000,000	210,000,000	127,021,000	82,979,000
11 地 方 交 付 税	14,200,000,000	14,200,000,000	6,568,636,000	7,631,364,000
12 交 通 安 全 対 策 特 別 交 付 金	85,000,000	85,000,000	-	85,000,000
13 分 担 金 及 び 負 担 金	1,031,796,000	1,031,796,000	249,483,053	782,312,947
14 使 用 料 及 び 手 数 料	3,153,240,000	3,153,240,000	500,367,000	2,652,873,000
15 国 庫 支 出 金	19,975,916,000	21,989,884,650	4,133,654,003	17,856,230,647
16 県 支 出 金	9,052,404,000	9,382,207,500	329,533,000	9,052,674,500
17 財 産 収 入	280,235,000	280,235,000	77,609,059	202,625,941
18 寄 附 金	120,006,000	120,148,000	14,812,000	105,336,000
19 繰 入 金	5,302,280,000	5,332,280,000	5,330,974,000	1,306,000
20 繰 越 金	1,000	1,464,434,023	3,043,707,278	-1,579,273,255
21 諸 収 入	28,104,129,000	28,200,303,299	1,022,767,205	27,177,536,094
22 市 債	14,035,000,000	18,570,200,000	-	18,570,200,000
歳 入 合 計	162,840,000,000	171,309,721,472	42,291,881,562	129,017,839,910

2 歳 出

(単位:円) (6月末日現在)

科 目	当 初 予 算	予 算 額	支 出 累 計 額	予 算 未 執 行 額
1 議 会 費	699,271,000	699,271,000	242,664,536	456,606,464
2 総 務 費	13,057,852,000	13,211,708,000	2,434,081,195	10,777,626,805
3 民 生 費	51,078,624,000	52,854,565,000	11,946,392,400	40,908,172,600
4 衛 生 費	8,723,989,000	9,005,675,000	1,350,065,974	7,655,609,026
5 労 働 費	177,552,000	177,552,000	77,252,314	100,299,686
6 農 林 水 産 業 費	2,640,056,000	2,667,896,000	1,121,067,768	1,546,828,232
7 商 工 費	26,888,725,000	27,080,978,000	14,417,256,534	12,663,721,466
8 土 木 費	26,074,800,000	31,757,082,973	3,383,905,254	28,373,177,719
9 消 防 費	4,371,152,000	4,385,852,000	1,263,978,372	3,121,873,628
10 教 育 費	15,993,477,000	16,347,955,499	3,072,197,915	13,275,757,584
11 災 害 復 旧 費	5,000	5,000	-	5,000
12 公 債 費	12,834,497,000	12,834,497,000	11,877,060	12,822,619,940
13 予 備 費	300,000,000	286,684,000	-	286,684,000
歳 出 合 計	162,840,000,000	171,309,721,472	39,320,739,322	131,988,982,150

資料:会計課

3 市税収入状況

(6月末日現在)

税 目		予 算 額 (円)	調 定 額 (円)	収 入 済 額 (円)	収 入 歩 合	前 年 同 期	増 減
普 通 税	市 民 税 個 人 (普 徴)	5,558,446,000	5,191,618,547	473,897,349	9.13	8.38	0.75
	" (特 徴)	14,616,040,000	15,197,214,350	2,514,584,908	16.55	16.49	0.06
	" 現 年 分	20,174,486,000	20,388,832,897	2,988,482,257	14.66	14.20	0.46
	" 滞 納 繰 越	253,857,000	1,109,610,629	75,546,126	6.81	6.02	0.79
	" 個 人 計	20,428,343,000	21,498,443,526	3,064,028,383	14.25	13.72	0.53
	市 民 税 法 人 現 年 分	5,115,031,000	2,293,900,700	2,599,558,220	113.32	114.93	△ 1.61
	" 滞 納 繰 越	8,687,000	93,039,218	3,496,652	3.76	2.97	0.79
	" 法 人 計	5,123,718,000	2,386,939,918	2,603,054,872	109.05	110.78	△ 1.73
	市 民 税 現 年 分	25,289,517,000	22,682,733,597	5,588,040,477	24.64	24.24	0.40
	" 滞 納 繰 越	262,544,000	1,202,649,847	79,042,778	6.57	5.82	0.75
	" 合 計	25,552,061,000	23,885,383,444	5,667,083,255	23.73	23.20	0.53
	固 定 資 産 税 現 年 分	23,769,809,000	24,071,415,000	8,438,306,908	35.06	34.22	0.84
	" 滞 納 繰 越	200,789,000	1,033,930,975	64,024,619	6.19	5.39	0.80
	" 計	23,970,598,000	25,105,345,975	8,502,331,527	33.87	32.64	1.23
	交 付 金	142,794,000	117,722,700	117,722,700	100.00	9.52	90.48
	固 定 資 産 税 合 計	24,113,392,000	25,223,068,675	8,620,054,227	34.18	32.51	1.67
	軽 自 動 車 税 現 年 分	802,541,000	839,773,100	709,329,100	84.47	84.30	0.17
	" 滞 納 繰 越	8,665,000	39,429,686	2,374,929	6.02	5.56	0.46
	" 計	811,206,000	879,202,786	711,704,029	80.95	79.75	1.20
	市 た ば こ 税 現 年 分	2,566,734,000	667,547,501	667,435,284	99.98	100.00	△ 0.02
" 滞 納 繰 越	1,000	-	-	-	-	-	
" 計	2,566,735,000	667,547,501	667,435,284	99.98	100.00	△ 0.02	
特 別 土 地 保 有 税 現 年 分	-	-	-	-	-	-	
" 滞 納 繰 越	1,000	34,117,600	-	-	-	-	
" 計	1,000	34,117,600	-	-	-	-	
目 的 税	入 湯 税 現 年 分	35,052,000	8,468,450	8,468,450	100.00	100.00	-
	" 滞 納 繰 越	1,000	-	-	-	-	-
	" 計	35,053,000	8,468,450	8,468,450	100.00	100.00	-
	事 業 所 税 現 年 分	2,272,517,000	1,223,640,300	1,370,670,014	112.02	99.23	12.79
	" 滞 納 繰 越	1,503,000	5,983,400	3,210,100	53.65	0.00	53.65
	" 計	2,274,020,000	1,229,623,700	1,373,880,114	111.73	98.72	13.01
	都 市 計 画 税 現 年 分	2,848,053,000	2,899,354,200	1,016,377,332	35.06	34.22	0.84
	" 滞 納 繰 越	27,316,000	209,338,371	7,711,638	3.68	3.56	0.12
	" 計	2,875,369,000	3,108,692,571	1,024,088,970	32.94	31.75	1.19
	総 計	現 年 課 税 分	57,727,017,000	52,510,654,848	17,916,350,265	34.12	33.03
滞 納 繰 越 分		500,820,000	2,525,449,879	156,364,064	6.19	5.36	0.83
合 計		58,227,837,000	55,036,104,727	18,072,714,329	32.84	31.49	1.35

資料: 市民税課

注) 市民税個人(特徴)の調定額は、翌年度収入となるべき額2,420,351,222円を除いたもの

(6月末日現在)

税目		予 算 額 (円)	調 定 額 (円)	収 入 済 額 (円)	収 入 歩 合	前 年 同 期	増 減	
国民健康保険税	医療分	一般分現年課税分	5,591,848,000	407,305,286	140,327,272	34.45	34.77	△ 0.32
		〃 滞納繰越分	478,000,000	2,245,923,118	139,178,244	6.20	5.56	0.64
		〃 計	6,069,848,000	2,653,228,404	279,505,516	10.53	9.77	0.76
		退職分現年課税分	239,987,000	208,414	145,129	69.63	70.72	△ 1.09
		〃 滞納繰越分	17,000,000	51,378,547	3,804,111	7.40	8.00	△ 0.60
		〃 計	256,987,000	51,586,961	3,949,240	7.66	8.63	△ 0.97
		現年課税分	5,831,835,000	407,513,700	140,472,401	34.47	34.83	△ 0.36
		滞納繰越分	495,000,000	2,297,301,665	142,982,355	6.22	5.61	0.61
		小計	6,326,835,000	2,704,815,365	283,454,756	10.48	9.75	0.73
	介護分	一般分現年課税分	624,411,000	2,486,115	1,549,198	62.31	63.24	△ 0.93
		〃 滞納繰越分	63,000,000	342,404,292	20,840,312	6.09	5.00	1.09
		〃 計	687,411,000	344,890,407	22,389,510	6.49	5.48	1.01
		退職分現年課税分	66,919,000	76,585	58,085	75.84	69.76	6.08
		〃 滞納繰越分	4,000,000	13,031,063	1,053,095	8.08	9.12	△ 1.04
		〃 計	70,919,000	13,107,648	1,111,180	8.48	9.84	△ 1.36
後期分	現年課税分	691,330,000	2,562,700	1,607,283	62.72	63.62	△ 0.90	
	滞納繰越分	67,000,000	355,435,355	21,893,407	6.16	5.17	0.99	
	小計	758,330,000	357,998,055	23,500,690	6.56	5.66	0.90	
	一般分現年課税分	1,480,931,000	6,161,253	4,064,351	65.97	70.06	△ 4.09	
	〃 滞納繰越分	102,000,000	521,126,982	33,420,459	6.41	5.72	0.69	
	〃 計	1,582,931,000	527,288,235	37,484,810	7.11	6.43	0.68	
合計	退職分現年課税分	62,661,000	52,047	35,365	67.95	69.76	△ 1.81	
	〃 滞納繰越分	3,000,000	10,575,373	849,117	8.03	9.55	△ 1.52	
	〃 計	65,661,000	10,627,420	884,482	8.32	10.34	△ 2.02	
合計	現年課税分	1,543,592,000	6,213,300	4,099,716	65.98	70.05	△ 4.07	
	滞納繰越分	105,000,000	531,702,355	34,269,576	6.45	5.80	0.65	
	小計	1,648,592,000	537,915,655	38,369,292	7.13	6.52	0.61	
合計	現年課税分	8,066,757,000	416,289,700	146,179,400	35.11	35.57	△ 0.46	
	滞納繰越分	667,000,000	3,184,439,375	199,145,338	6.25	5.60	0.65	
	合計	8,733,757,000	3,600,729,075	345,324,738	9.59	8.88	0.71	

資料:市民税課

4 介護保険料収入状況

(6月末日現在)

区 分			予 算 額 (円)	調 定 額 (円)	収 入 済 額 (円)	収 入 歩 合	前 年 同 期	増 減
介護 保険	介護 保険 料	現 年 分 特 別 徴 収	6,524,773,000	6,664,377,400	1,166,613,100	17.51	14.06	3.45
		現 年 分 普 通 徴 収	630,008,000	442,091,400	3,490,700	0.79	0.81	△ 0.02
		〃 計	7,154,781,000	7,106,468,800	1,170,103,800	16.47	13.20	3.27
		第1号被保険者滞納繰越分	18,931,000	121,199,400	6,273,300	5.18	4.43	0.75
		現 年 課 税 分	7,154,781,000	7,106,468,800	1,170,103,800	16.47	13.20	3.27
		滞 納 繰 越 分	18,931,000	121,199,400	6,273,300	5.18	4.43	0.75
		合 計	7,173,712,000	7,227,668,200	1,176,377,100	16.28	13.06	3.22

資料:市民税課

5 後期高齢者医療保険料収入状況

(6月末日現在)

区 分			予 算 額 (円)	調 定 額 (円)	収 入 済 額 (円)	収 入 歩 合	前 年 同 期	増 減
後 期 高 齢 者 医 療	医 後 療 期 保 高 險 料 者	現 年 分 特 別 徴 収	1,912,700,000	941,875,200	300,815,600	31.94	32.59	△ 0.65
		現 年 分 普 通 徴 収	1,147,682,000	4,611,500	2,548,700	55.27	87.84	△ 32.57
		現 年 課 税 分	3,060,382,000	946,486,700	303,364,300	32.05	32.77	△ 0.72
		滞 納 繰 越 分	8,267,000	28,028,600	2,382,700	8.50	11.49	△ 2.99
		合 計	3,068,649,000	974,515,300	305,747,000	31.37	32.18	△ 0.81

資料:市民税課



教 育 ・ 文 化



1 大学・短期大学学生数

(6月1日現在)

学 校 名	総 数	男	女	1年	2年	3年	4年	5年	6年
総 数	11,118	5,665	5,453	3,076	3,086	2,455	2,376	85	94
高 崎 経 済 大 学	4,072	2,748	1,324	995	970	1,003	1,104	-	-
高崎経済大学大学院(博士前期)	36	25	11	16	20	-	-	-	-
高崎経済大学大学院(博士後期)	8	6	2	2	-	6	-	-	-
高 崎 商 科 大 学	642	467	175	162	158	167	155	-	-
高崎商科大学大学院(修士)	7	3	4	3	4	-	-	-	-
高 崎 健 康 福 祉 大 学	2,391	696	1,695	564	574	572	502	85	94
高崎健康福祉大学大学院(博士前期)	23	3	20	9	14	-	-	-	-
高崎健康福祉大学大学院(博士後期)	17	7	10	4	7	5	1	-	-
群 馬 パ ー ス 大 学	883	303	580	237	230	220	196	-	-
上 武 大 学	1,852	1,342	510	517	489	482	418	-	-
高崎商科大学短期大学部	184	7	177	88	96	-	-	-	-
新 島 学 園 短 期 大 学	347	40	307	164	183	-	-	-	-
育 英 短 期 大 学	656	18	638	315	341	-	-	-	-

資料:各大学・大学院・短期大学

注)上武大学は伊勢崎キャンパスの学生数も含む

2 高等学校生徒数

(6月1日現在)

学 校 名	総 数	男	女	1年	2年	3年	4年
総 数 (全 日 制)	12,019	5,822	6,197	4,027	3,970	4,022	-
〃 (定 時 制)	109	79	30	33	19	23	34
高 崎 経 済 大 学 附 属 高 校	839	354	485	279	280	280	-
県 立 高 崎 高 校 (全)	960	960	-	322	324	314	-
〃 (通)	402	249	153	(学年制をとっていない)			
県 立 高 崎 商 業 高 校 (全)	948	476	472	317	314	317	-
〃 (定)	41	16	25	14	5	7	15
県 立 高 崎 工 業 高 校 (全)	835	689	146	280	281	274	-
〃 (定)	68	63	5	19	14	16	19
県 立 高 崎 女 子 高 校	960	-	960	322	319	319	-
県 立 高 崎 東 高 校	595	268	327	202	198	195	-
県 立 高 崎 北 高 校	713	332	381	240	240	233	-
県 立 榛 名 高 校	214	134	80	81	68	65	-
県 立 吉 井 高 校	467	245	222	159	163	145	-
東 京 農 業 大 学 第 二 高 校	1,638	842	796	503	552	583	-
高 崎 商 科 大 学 附 属 高 校	1,314	459	855	426	431	457	-
高 崎 健 康 福 祉 大 学 高 崎 高 校	1,451	479	972	527	450	474	-
明 和 県 央 高 校	1,085	584	501	369	350	366	-

資料:各高等学校 注)通信制は総数に含まれていない

3 中等教育学校在籍者数

(6月1日現在)

学 校 名	総 数	男	女	前 期 課 程			後 期 課 程		
				1年	2年	3年	4年	5年	6年
県立中央中等教育学校	757	377	380	128	127	126	127	126	123

資料:県立中央中等教育学校

4 小学校児童在籍者数

(6月末日現在)

学 校 名	総 数	1 年	2 年	3 年	4 年	5 年	6 年	ゆうあい
総 数	20,497	3,253	3,430	3,348	3,391	3,356	3,413	306
中 央	265	36	46	42	43	44	49	5
北	257	40	32	36	54	37	54	4
南	273	33	42	45	57	38	54	4
東	272	55	48	47	33	48	35	6
西	419	60	72	72	64	68	73	10
塚 片	573	93	91	81	110	90	101	7
寺 岡	426	58	71	65	61	77	88	6
佐 尾	382	55	60	72	60	73	60	2
六 野	912	153	159	145	138	157	151	9
城 南	559	79	83	96	89	94	112	6
城 東	204	24	25	42	35	29	47	2
新 高 尾	716	131	108	123	108	123	119	4
中 川	457	72	72	68	70	86	85	4
八 幡	472	67	79	84	90	72	72	8
豊 岡	513	75	92	93	97	81	68	7
長 野	570	81	95	89	92	99	110	4
大 類	473	71	71	71	101	77	77	5
南 八 幡	253	31	52	43	40	56	29	2
倉 賀 野	391	64	72	65	67	60	54	9
岩 鼻	586	88	93	99	91	100	110	5
京 ケ 島	390	63	73	62	70	60	54	8
滝 川	428	77	83	71	53	67	76	1
東 部	212	32	36	39	36	37	29	3
中 居	869	136	169	136	132	155	129	12
北 部	623	105	104	104	99	100	99	12
西 部	319	45	67	47	55	42	55	8
乘 附	263	32	50	44	42	43	45	7
浜 尻	330	55	44	53	50	66	59	3
矢 中	473	87	76	70	67	75	89	9
城 山	482	83	74	88	82	78	67	10
鼻 高	96	10	12	21	17	20	15	1
倉 淵	133	17	21	18	17	30	24	6
箕 輪	119	26	22	17	21	10	19	4
車 郷	561	106	82	90	101	89	90	3
箕 東	159	24	22	23	20	35	30	5
金 古	472	74	71	81	75	81	80	10
国 古 府	302	51	53	44	52	50	49	3
堤 ケ 岡	418	68	92	69	69	63	53	4
上 郊	555	103	112	94	86	74	76	10
金 古 南	251	49	48	36	35	38	41	4
桜 山	542	93	93	86	102	78	83	7
	623	107	93	116	116	93	94	4

4 小学校児童在籍者数 (続)

(6月末日現在)

学 校 名	総 数	1 年	2 年	3 年	4 年	5 年	6 年	ゆうあい
新 町 第 一	391	64	65	58	78	61	57	8
新 町 第 二	298	48	51	55	43	49	45	7
下 室 田	108	13	15	25	16	19	19	1
中 室 田	63	10	11	14	6	5	15	2
上 室 田	39	2	4	6	13	5	8	1
里 見	196	24	28	29	29	35	42	9
久 留 馬	256	40	40	34	46	38	52	6
下 里 見	253	40	40	37	38	44	47	7
宮 沢	46	7	7	7	8	5	11	1
吉 井	392	57	69	57	75	62	64	8
吉 井 西	257	44	33	44	50	39	44	3
多 胡	90	13	15	16	14	14	16	2
入 野	138	18	22	18	27	25	28	-
馬 庭	132	24	19	24	20	21	23	1
南 陽 台	130	20	23	24	19	18	23	3
岩 平	67	9	12	8	7	17	10	4
養護学校 (小)	48	11	16	5	5	6	5	-

資料:教職員課

5 中学校生徒在籍者数

(6月末日現在)

学 校 名	総 数	1 年	2 年	3 年	ゆうあい
総 数	10,126	3,342	3,319	3,313	152
第 一	274	93	86	90	5
高 松	556	156	194	195	11
並 榎	408	144	129	134	1
豊 岡	379	110	132	130	7
中 尾	614	217	190	201	6
長 野 郷	433	148	140	141	4
大 類	474	159	165	145	5
塚 沢	658	198	215	236	9
片 岡	374	116	126	125	7
佐 野	686	229	222	229	6
南 八 幡	186	67	57	60	2
倉 賀 野	267	83	89	92	3
高 南	410	134	146	125	5
寺 尾	279	79	96	100	4
八 幡	366	126	121	110	9
矢 中	329	116	111	96	6
倉 渕	61	21	16	23	1
箕 郷	625	201	211	200	13
群 馬 中 央	591	216	189	177	9
群 馬 南	602	212	190	190	10
新 町	333	112	108	108	5
榛 名	554	179	161	202	12
吉 井 中 央	327	112	104	103	8
吉 井 西	172	59	65	45	3
入 野	135	42	45	47	1
養護学校(中)	33	13	11	9	-

資料:教職員課

6 市立幼稚園園児数

(6月末日現在)

幼 稚 園	総 数	三 才 児	四 才 児	五 才 児
総 数	488	134	188	166
高 崎 幼 稚 園	58	18	20	20
南 八 幡 幼 稚 園	44	10	20	14
倉 賀 野 幼 稚 園	100	28	35	37
塚 沢 幼 稚 園	96	31	35	30
くらぶちこども園	20	7	8	5
吉 井 幼 稚 園	81	15	39	27
吉 井 西 幼 稚 園	51	14	18	19
か ぶ ら 幼 稚 園	38	11	13	14

資料:教職員課

7 市立図書館

		28年1月	2月	3月	4月	5月	6月
中央図書館	貸出利用点数	143,417	149,817	159,555	130,600	152,982	144,490
	予約・リクエスト件数	18,859	19,999	20,144	17,059	19,423	19,176
	調査相談件数	549	576	647	416	580	591
	ホームページアクセス数	15,146	22,264	25,727	15,302	14,382	13,449
箕郷図書館	貸出利用点数	7,249	7,360	7,462	6,633	7,160	7,378
	予約・リクエスト件数	211	238	227	179	195	225
	調査相談件数	120	126	128	106	121	125
群馬図書館	貸出利用点数	19,249	19,982	20,609	17,238	19,098	19,063
	予約・リクエスト件数	508	506	470	451	497	486
	調査相談件数	171	158	163	105	144	158
新町図書館	貸出利用点数	13,726	12,824	12,285	10,314	11,988	11,571
	予約・リクエスト件数	403	434	363	285	362	323
	調査相談件数	117	128	89	132	85	98
榛名図書館	貸出利用点数	5,329	5,663	6,166	5,188	5,449	5,611
	予約・リクエスト件数	257	226	286	190	237	209
	調査相談件数	128	146	138	167	176	192
山種記念 吉井図書館	貸出利用点数	7,908	8,049	8,444	6,808	7,580	7,526
	予約・リクエスト件数	176	185	169	152	146	159
	調査相談件数	22	63	34	43	56	72
計	貸出利用点数	196,878	203,695	214,521	176,781	204,257	195,639
	予約・リクエスト件数	20,414	21,588	21,659	18,316	20,860	20,578
	調査相談件数	1,107	1,197	1,199	969	1,162	1,236
	ホームページアクセス数	15,146	22,264	25,727	15,302	14,382	13,449

分類別資料点数

年	月	総	数	総	記	哲	学	歴	史	社	会	科	学	自	然	科	学	技	術
平成	25年末	663,801		16,187		21,500		43,247		83,941		36,689		41,833					
平成	26年末	676,513		16,375		22,167		44,222		85,610		37,666		42,962					
平成	27年末	691,349		16,677		22,860		44,874		87,576		39,178		44,254					
28年	3月末	694,067		16,651		22,264		44,718		88,182		40,027		43,998					
	6月末	698,221		16,943		23,274		45,525		88,824		39,904		45,145					

資料:中央図書館分

分類別利用点数

年	月	総	数	総	記	哲	学	歴	史	社	会	科	学	自	然	科	学	技	術
平成	25年度	1,711,741		14,502		44,636		69,745		70,019		64,647		137,211					
平成	26年度	1,733,459		14,160		48,260		73,211		79,676		67,941		144,879					
平成	27年度	1,788,359		14,313		48,711		74,393		83,365		73,061		146,256					
28年	1月	143,417		1,144		4,035		5,815		7,212		5,856		12,223					
	2月	149,817		1,091		4,021		6,166		7,090		6,055		12,460					
	3月	159,555		1,220		4,137		6,888		7,368		6,362		12,709					
	4月	130,600		1,093		3,516		5,484		6,069		5,192		10,242					
	5月	152,982		1,340		4,219		6,455		7,512		6,448		12,397					
	6月	144,490		1,239		3,952		6,388		6,939		6,467		11,854					

資料:中央図書館分

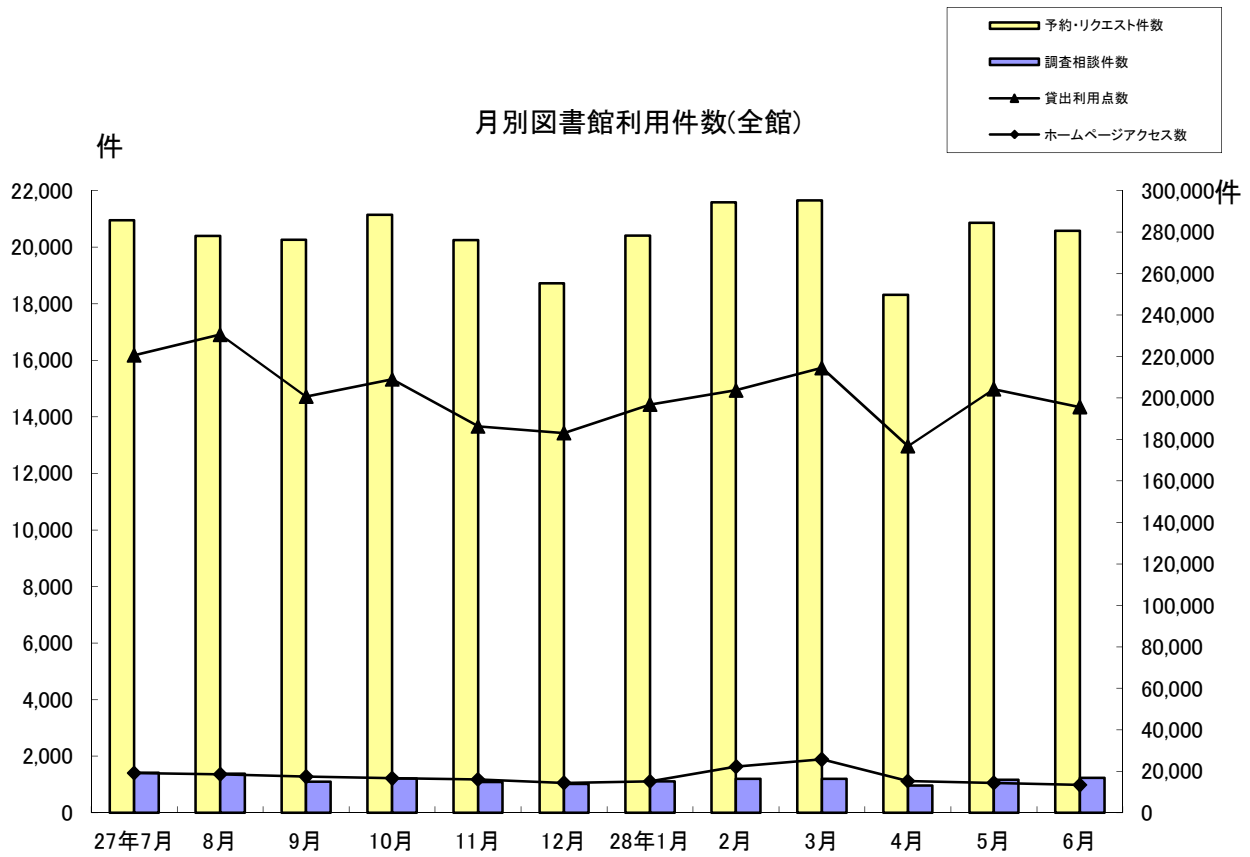

産	業	芸	術	言	語	文	学	郷土資料	そ の 他	視 聴 覚 資 料
16,286			47,936		8,472		177,949	41,089	52,067	76,605
16,905			49,073		8,654		181,117	41,652	51,695	78,415
17,454			50,376		8,815		185,123	42,060	51,030	81,072
18,901			51,051		8,633		184,885	42,296	50,705	81,756
17,854			50,924		8,948		185,253	42,536	50,796	82,295

産	業	芸	術	言	語	文	学	郷土資料	そ の 他	視 聴 覚 資 料	公 民 館	駅 図 書 庫 コーナー
36,200		83,358		16,774		361,418		8,220	212,026	457,352	23,316	104,904
38,658		84,304		17,793		374,771		8,332	211,200	436,136	25,126	109,012
40,070		88,333		18,832		387,576		9,011	226,572	443,388	27,000	107,478
3,069		7,317		1,539		31,081		761	18,166	35,115	1,957	8,127
3,150		7,366		1,618		32,687		705	18,606	37,190	2,298	9,314
3,470		7,863		1,619		35,678		751	19,514	39,934	2,652	9,390
2,924		5,994		1,347		29,383		579	15,357	31,979	2,216	9,225
3,780		7,714		1,522		34,098		738	18,362	37,365	2,165	8,867
3,488		7,229		1,551		32,249		735	18,788	35,966	2,171	5,474

8 文化施設利用状況

年 月	音 楽 セ ン タ ー		文 化 会 館	
	ホール	会議室	ホール	小ホール
	(件)	(件)	(件)	(件)
平成 25年度	200	253	177	65
平成26年度	208	273	187	57
平成 27年度	198	235	184	49
28年 1月	16	22	9	7
2月	13	20	12	5
3月	28	27	21	3
4月	21	30	22	12
5月	15	20	19	4
6月	15	13	10	3

年 月	シンフォニーホール		プ ラ ネ タ リ ウ ム	高崎シティギャラリー	
	ホール	会議室		コアホール	展示室
	(件)	(件)	(人)	(件)	(件)
平成25年度	1,287	352	30,043	259	263
平成 26年度	1,229	327	30,991	253	279
平成 27年度	1,249	335	35,265	256	272
28年 1月	99	34	2,020	13	27
2月	102	19	1,668	18	20
3月	111	27	1,510	26	26
4月	91	19	1,286	26	23
5月	103	26	1,131	21	21
6月	112	34	2,757	21	27

資料:高崎市文化スポーツ振興財団

注)高崎シティギャラリーの展示室は第1～第6展示室及び予備室の合計

年 月	箕郷文化会館			新町文化ホール			
	ホール	視聴覚室	集会室	ホール	研修室	視聴覚室	和室
平成 25年度	183	137	106	92	100	72	33
平成 26年度	170	121	115	117	100	77	26
平成 27年度	199	169	144	109	106	81	25
28年 1月	9	15	8	11	10	10	1
2月	15	16	14	1	9	7	-
3月	10	13	3	5	12	6	2
4月	13	12	7	10	14	9	5
5月	14	16	5	6	8	6	1
6月	18	16	5	6	7	3	1

注)箕郷文化会館は、平成26年1月13日から2月28日まで改修工事のため貸館なし

年 月	榛名文化会館(エコー)			吉井文化会館				
	大ホール	小ホール	リハーサル室	大ホール	小ホール	和室1	和室2	研修室
平成 25年度	57	68	50	51	55	32	14	118
平成 26年度	79	74	42	48	52	41	12	123
平成 27年度	69	68	37	42	53	43	15	96
28年 1月	8	3	-	3	5	3	-	6
2月	6	7	2	4	5	5	1	4
3月	4	8	2	2	6	3	2	11
4月	7	7	6	7	4	4	3	4
5月	1	8	2	8	4	1	2	6
6月	3	2	1	2	7	1	-	8

資料:各文化会館、文化ホール

9 高崎市美術館利用状況

(単位:人)

年 月	総 数	一 般	学 生	児 童	日 数	1 平	日 均
平成 25年	76,503	49,227	1,936	25,340	266		287
平成 26年	42,241	32,965	1,919	7,357	242		174
平成 27年	30,004	24,807	973	4,224	258		116
28年 1月	5,431	5,150	107	174	24		226
2月	3,646	2,961	311	374	15		243
3月	6,026	4,786	563	677	27		223
4月	3,893	3,203	203	487	21		185
5月	2,557	2,316	71	170	26		98
6月	3,335	2,999	122	214	23		145

資料:市立美術館

10 高崎市タワー美術館利用状況

(単位:人)

年 月	総 数	一 般	学 生	児 童	日 数	1 平	日 均
平成 25年	48,696	43,121	781	4,794	259		188
平成 26年	28,064	25,198	630	2,236	248		113
平成 27年	28,558	25,125	626	2,807	248		115
28年 1月	2,402	2,202	47	153	24		100
2月	2,791	2,726	19	46	14		199
3月	5,460	5,322	64	74	24		228
4月	881	853	9	19	13		68
5月	1,695	1,634	17	44	26		65
6月	1,443	1,393	20	30	17		85

資料:高崎市タワー美術館

11 高崎市山田かまち美術館利用状況

(単位:人)

年 月	総 数	一 般	学 生	児 童	日 数	1 平	日 均
平成 25年	-	-	-	-	-		-
平成 26年	4,832	4,150	163	519	282		17
平成 27年	3,839	3,291	170	378	305		12
28年 1月	177	156	5	16	24		7
2月	208	186	16	6	23		9
3月	272	220	26	26	27		10
4月	228	206	9	13	26		8
5月	457	404	16	37	26		17
6月	284	266	5	13	26		10

資料:市立山田かまち美術館

注)平成26年4月26日から開館

◆◆◆ 物 価 ・ 消 費 ◆◆◆

1 消費者物価指数

平成27年=100

年 月	全 国		東 京 都 区 部		人口5万以上の都市	
	総 合	食 料	総 合	食 料	総 合	食 料
平成 25年 平均	96.6	93.4	97.1	94.4	96.6	93.5
平成 26年 平均	99.2	97.0	99.3	97.5	99.2	97.0
平成 27年 平均	100.0	100.0	100.0	100.0	100.0	100.0
28年 1月	99.5	100.9	99.4	100.6	99.5	100.9
2月	99.6	101.4	99.7	101.4	99.6	101.4
3月	99.7	101.3	99.9	101.4	99.7	101.3
4月	99.9	101.2	100.0	100.9	99.9	101.2
5月	100.0	101.2	100.0	101.0	100.0	101.2
6月	99.9	101.1	99.8	100.9	99.9	101.1

資料:総務省統計局

2 消費者物価中分類指数(全国)

平成27年=100

年 月	総 合	食 料	住 居	光 熱	家 具	被 服	保 健	交 通	教 育	教 養	諸 雑 費
				水 道	家 事 用 品	及 び 履 物	医 療	通 信		娛 楽	
平成 25年 平均	96.6	93.4	99.9	96.6	94.9	95.8	98.1	99.4	96.6	94.6	95.5
平成 26年 平均	99.2	97.0	100.0	102.6	98.5	97.8	99.1	102.0	98.4	98.1	99.0
平成 27年 平均	100.0	100.0	100.0	100.0	100.0	100.0	100.0	100.0	100.0	100.0	100.0
28年 1月	99.5	100.9	99.9	95.7	100.2	97.7	100.3	98.1	100.4	99.3	100.3
2月	99.6	101.4	99.9	95.0	99.6	98.2	100.2	97.6	100.9	99.9	100.2
3月	99.7	101.3	100.0	94.3	99.7	100.8	100.4	97.5	100.9	100.3	100.3
4月	99.9	101.2	100.0	93.5	100.5	103.5	100.9	97.9	101.8	100.9	100.9
5月	100.0	101.2	99.9	93.7	100.4	103.3	101.0	97.9	101.8	101.2	100.9
6月	99.9	101.1	99.9	92.8	99.9	102.8	101.2	98.4	101.8	101.0	100.9

資料:総務省統計局

注)高崎市消費者物価指数は、群馬県小売物価統計調査の終了により中止

◆◆◆ 社会・福祉 ◆◆◆

1 生活保護扶助別人員

年 月	生活扶助	住宅扶助	教育扶助	介護扶助	医療扶助	出産扶助	生業扶助	葬祭扶助	施設事務費対象	世帯	人員
平成 25年度	36,050	32,724	2,005	6,712	34,753	7	696	65	449	29,615	37,768
平成 26年度	37,089	33,628	1,871	7,642	36,177	8	706	75	410	30,953	38,783
平成 27年度	37,508	33,724	1,854	8,514	36,824	6	725	48	399	31,932	39,538
28年 1月	3,173	2,904	157	730	3,109	0	57	4	32	2,706	3,345
2月	3,175	2,904	158	731	3,131	0	57	3	33	2,714	3,349
3月	3,199	2,928	169	742	3,153	1	76	4	32	2,730	3,368
4月	3,117	2,880	142	736	3,122	0	64	4	31	2,731	3,342
5月	3,128	2,885	141	746	3,133	0	66	10	31	2,749	3,361
6月	3,130	2,882	138	753	3,105	0	66	6	31	2,742	3,354

資料:社会福祉課

被保護世帯・人員及び保護費の推移

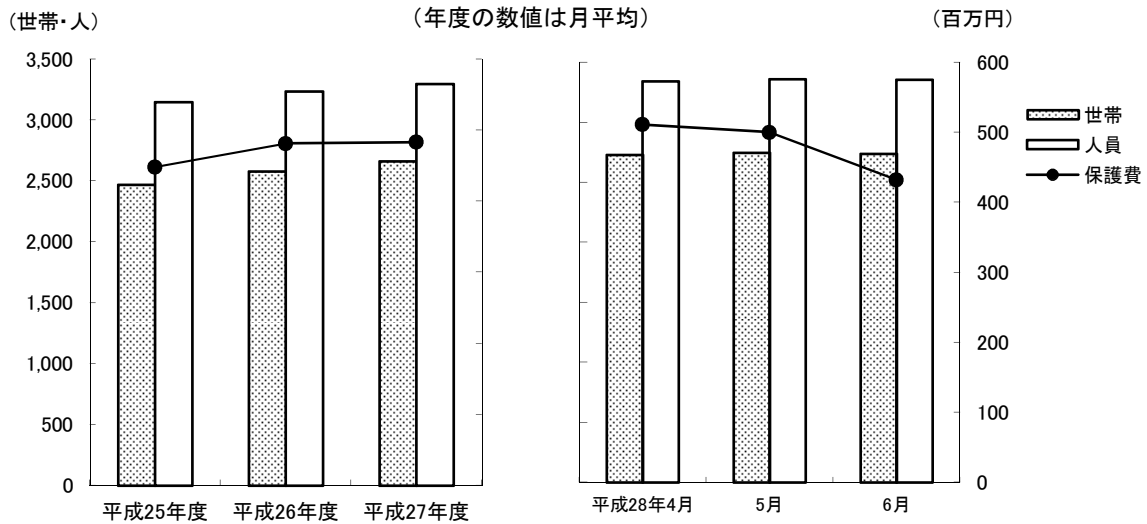

2 扶助別生活保護費

(単位:千円)

年 月	生活扶助	住宅扶助	教育扶助	介護扶助	医療扶助	出産扶助	生業扶助	葬祭扶助	施設事務費	扶助費合計
平成 25年度	1,862,194	729,310	23,472	189,713	2,483,031	804	9,802	5,516	66,630	5,370,472
平成 26年度	1,920,708	761,087	22,805	216,426	2,774,026	631	9,987	7,489	63,414	5,776,573
平成 27年度	1,924,410	792,171	22,080	222,421	2,751,666	880	9,643	4,303	63,415	5,790,989
28年 1月	165,838	67,016	1,833	19,414	219,859	0	720	371	5,138	480,189
2月	165,818	67,921	1,865	18,565	229,622	0	599	453	4,917	489,760
3月	171,038	68,847	1,796	17,605	258,850	0	1,543	408	6,403	526,490
4月	149,513	66,429	1,703	18,356	268,570	121	1,587	230	4,913	511,422
5月	150,566	67,249	1,673	18,071	256,366	0	792	646	4,871	500,234
6月	151,305	68,205	1,670	18,659	185,784	0	816	290	4,871	431,600

資料:社会福祉課

3 医療扶助実施状況

(単位:人)

年 月	入 院		入 院 外	
	精 神	そ の 他	精 神	そ の 他
平成 25年度	827	1,188	2,158	30,580
平成 26年度	907	1,210	2,514	31,546
平成 27年度	864	1,114	2,583	32,263
28年 1月	71	88	221	2,729
2月	69	94	226	2,742
3月	71	88	226	2,768
4月	72	88	222	2,740
5月	71	88	221	2,753
6月	73	90	214	2,728

資料:社会福祉課

4 老人福祉センター利用状況

(単位:人)

施 設 名	平 成	平 成	平 成	28年					
	25年度	26年度	27年度	1月	2月	3月	4月	5月	6月
佐野長寿センター	47,402	46,209	42,435	2,730	3,621	3,660	3,513	3,345	3,704
六郷長寿センター	49,733	49,071	46,131	2,938	3,911	4,160	3,820	3,579	3,903
片岡長寿センター	28,009	32,180	29,694	1,886	2,348	2,798	2,284	2,365	2,532
京ヶ島長寿センター	34,047	33,316	34,428	2,309	3,105	2,993	3,023	3,579	3,374
八幡長寿センター	33,289	32,706	31,417	2,056	2,931	3,271	2,711	2,648	2,948
中川長寿センター	45,943	44,290	44,428	2,801	3,673	3,875	3,510	3,488	3,892
岩鼻長寿センター	44,220	43,290	38,065	2,664	3,267	3,464	3,313	3,072	3,546
箕輪城長寿センター	29,079	32,364	34,117	2,581	3,010	3,195	2,805	2,354	2,896
群馬長寿センター	53,909	59,622	61,001	4,256	5,493	5,841	5,194	4,705	5,339
新町長寿センター	13,117	13,477	15,761	1,190	1,563	1,404	1,486	1,158	1,289
新町鉄南長寿センター	11,342	11,434	16,477	1,251	1,321	1,439	1,082	998	1,149
高浜長寿センター	92,825	97,274	96,009	7,954	5,427	8,890	8,118	7,914	7,703

資料:長寿社会課

5 在宅福祉サービス実施状況

年 月	ホームヘルプサービス		ショートステイ等	デイサービスセンター
	世帯数	派遣回数	利用日数	利用人員
平成 24年度	261	967	-	60
平成 25年度	246	880	-	33
平成 26年度	220	795	-	56
27年 4月	12	47	-	4
5月	11	37	-	4
6月	-	-	-	-
7月	-	-	-	-
8月	-	-	-	-
9月	-	-	-	-

資料:介護保険課

注)デイサービスセンター利用人員については基本、通所、訪問事業の各利用人員の合計

注)介護保険制度の改正により、介護予防・日常生活援助総合事業へ移行したため、平成27年6月をもって終了

6 一般職業紹介状況(学卒を除きパートを含む)

(単位:人)

	平成			28年					
	25年度	26年度	27年度	1月	2月	3月	4月	5月	6月
新規求職申込件数(人)	14,577	14,846	14,358	1,142	1,418	1,284	1,482	1,223	1,187
月間有効求職者数(人)	61,230	56,006	55,867	4,105	4,479	4,785	5,003	4,866	4,802
新規求人数(人)	36,880	31,890	32,213	2,979	3,026	2,817	3,194	2,960	3,017
月間有効求人数(人)	102,665	88,197	87,275	7,806	8,236	8,257	8,224	8,314	8,660
就職件数(人)	5,615	5,183	5,084	322	446	557	432	429	419
新規求人倍率(倍)	2.53	2.14	2.27	2.61	2.13	2.19	2.16	2.42	2.54
有効求人倍率(倍)	1.68	1.57	1.58	1.90	1.84	1.73	1.64	1.71	1.80
就職率(%)	38.5	34.8	35.8	28.2	31.5	43.4	29.1	35.1	35.3

資料:高崎公共職業安定所

7 求人・求職バランスシート(常用で学卒・臨時・パートを除く)

(単位:人)

		平成			28年						
		27年度	10月	11月	12月	1月	2月	3月	4月	5月	6月
職業計	求人募集数	42,910	3,650	3,592	3,348	3,507	3,861	3,874	307	4,100	3,976
	求職者数	38,247	3,147	3,117	2,889	2,811	3,084	3,256	602	1,344	3,055
	求人倍率	1.17	1.16	1.15	1.16	1.25	1.25	1.19	0.51	3.05	1.30
専門・技術職	求人募集数	10,491	827	850	800	941	1,085	1,020	53	352	970
	求職者数	6,265	486	501	483	491	538	555	72	201	513
	求人倍率	1.67	1.70	1.70	1.66	1.92	2.02	1.84	0.74	1.75	1.89
事務職	求人募集数	4,545	415	383	362	424	420	401	38	485	372
	求職者数	12,421	1,004	998	928	922	1,008	1,066	166	375	977
	求人倍率	0.33	0.41	0.38	0.39	0.46	0.42	0.38	0.23	1.29	0.38
販売職	求人募集数	6,566	503	474	479	459	481	458	13	1,253	637
	求職者数	3,754	317	306	292	281	296	331	47	95	298
	求人倍率	1.75	1.59	1.55	1.64	1.63	1.63	1.38	0.28	13.19	2.14
サービス職	求人募集数	8,569	726	748	707	737	806	859	70	1,470	818
	求職者数	3,323	260	261	234	226	245	259	36	166	255
	求人倍率	2.67	2.79	2.87	3.02	3.26	3.29	3.32	1.94	8.86	3.21
保安職	求人募集数	943	54	75	89	94	80	88	0	30	103
	求職者数	220	21	24	18	11	11	13	3	6	17
	求人倍率	4.67	2.57	3.13	4.94	8.55	7.27	6.77	0.00	5.00	6.06
生産工程職	求人募集数	3,902	366	353	348	338	433	440	58	162	338
	求職者数	4,583	392	380	346	321	363	372	114	79	358
	求人倍率	0.83	0.93	0.93	1.01	1.05	1.19	1.18	0.51	2.05	0.94
輸送職	求人募集数	2,438	211	209	192	186	192	200	19	66	209
	求職者数	1,303	117	108	96	87	96	99	18	20	102
	求人倍率	1.92	1.80	1.94	2.00	2.14	2.00	2.02	1.06	3.30	2.05
建設職	求人募集数	3,914	395	347	234	218	238	277	28	3	366
	求職者数	681	64	57	51	41	60	58	13	6	47
	求人倍率	5.75	6.17	6.09	4.59	5.32	3.97	4.78	2.15	0.50	7.79
運搬・清掃職	求人募集数	1,232	122	125	113	89	97	98	21	271	124
	求職者数	4,573	391	393	356	347	368	392	92	341	354
	求人倍率	0.25	0.31	0.32	0.32	0.26	0.26	0.25	0.23	0.79	0.35

資料:高崎公共職業安定所

注) 求人募集数・求職者数・求人倍率は、正式にはそれぞれ、有効求人数・有効求職者数・有効求人倍率といいます。

注) 求人倍率は、求職者1人あたりの求人募集数を意味しています。

注) 「職業」の合計欄には、「管理職」「農林漁業職」「職業分類不能」を含みます。

◆◆◆ 保 健 ・ 衛 生 ◆◆◆

1 国民健康保険の状況(療養の給付)

年 月	被 保 険 者 数	受 診 件 数	費 用 額 (千円)				受診率 (%)	一件あたりの費用額(円)
			総 額	保 険 者 負 担 金	一 部 負 担 金	公 費 負 担 金		
平成 25年度	101,803	1,399,978	30,449,429	22,142,186	8,307,245	- 1,375.2	21,750	
平成 26年度	99,645	1,414,847	30,629,717	22,325,809	8,303,908	- 1,419.9	21,507	
平成 27年度	96,277	1,401,632	31,467,498	22,945,281	8,522,217	- 1,455.8	22.451	
一 般	28年 1月	90,412	103,523	2,441,555	1,782,494	659,061	- 114.5	23.585
	2月	90,322	113,998	2,601,044	1,896,520	704,523	- 126.2	22.817
	3月	90,230	118,610	2,731,348	1,990,789	740,560	- 131.5	23.028
退 職 者	28年 1月	3,873	4,799	110,112	77,021	33,091	- 123.9	22.945
	2月	3,492	5,062	106,164	74,396	31,767	- 145.0	20.973
	3月	3,489	4,921	108,330	75,767	32,563	- 141.0	22.014

資料:保険年金課

注)被保険者に後期高齢者は含まれていない

注)受診率は、受診件数÷被保険者数であり、一人あたりの受診件数を百分率で表したもの

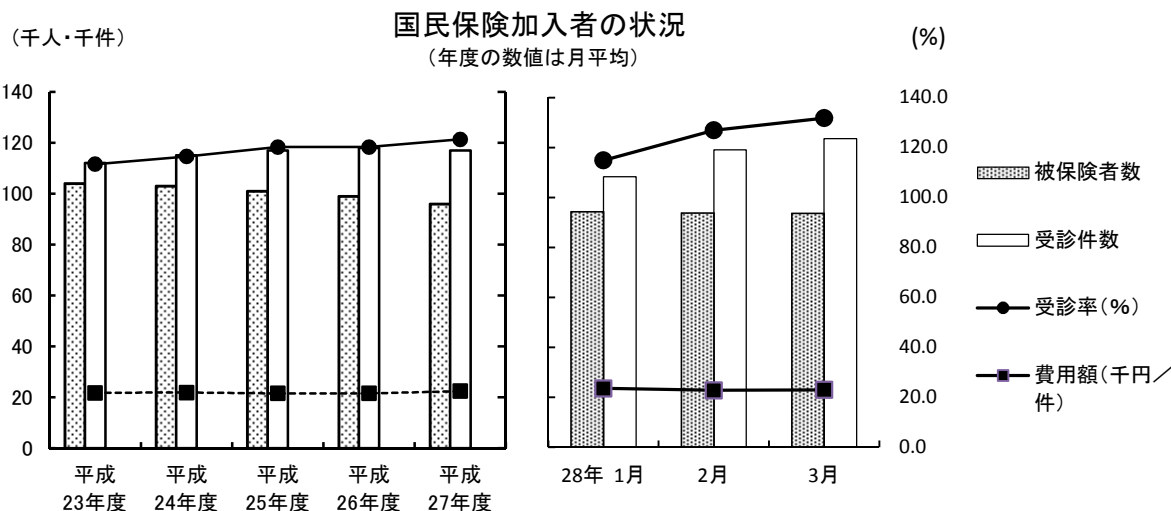

2 国民健康保険加入世帯および被保険者数

年 月	総 世 帯 数	加 入 世 帯 数			総人口	被 保 険 者 数		
		世 帯 数	加入率 (%)	人 口		加入率 (%)		
平成25年度	156,373	57,618	(4,810)	36.8	375,121	101,641	(6,827)	27.1
平成26年度	157,887	57,129	(4,118)	36.2	375,100	99,405	(5,716)	26.5
平成27年度	159,583	56,039	(3,172)	35.1	375,363	95,941	(4,291)	25.6
27年 12月	159,843	55,613	(2,974)	34.8	375,491	94,807	(3,999)	25.2
28年 1月	159,882	55,314	(2,882)	34.6	375,493	94,285	(3,873)	25.1
2月	159,952	55,151	(2,596)	34.5	375,511	93,814	(3,492)	25.0
3月	160,180	55,193	(2,608)	34.5	375,035	93,719	(3,489)	25.0
4月	160,713	55,605	(2,500)	34.6	375,182	94,278	(3,343)	25.1
5月	160,920	55,408	(2,402)	34.4	375,214	93,735	(3,198)	25.0

資料:保険年金課

注) ()内については退職者世帯数および退職者被保険者数

3 国民健康保険費用状況

年 月	療 養 費		任 意 給 付				
	件 数(件)	金 額(千円)	出 産 育 児 一 時 金		葬 祭 費		
			件 数(件)	金 額(千円)	件 数(件)	金 額(千円)	
平成25年度	38,107	356,574	422	175,891	528	26,400	
平成26年度	36,463	340,713	422	176,441	556	27,800	
平成27年度	36,805	346,077	337	141,353	561	28,050	
一 般	28年 2月	2,835	25,452	25	10,480	59	2,950
	3月	2,796	25,983	34	14,559	54	2,700
	4月	2,698	26,391	22	9,581	25	1,250
退 職 者	28年 2月	131	1,182	-	-	-	-
	3月	113	886	-	-	-	-
	4月	113	927	-	-	-	-

資料:保険年金課

注)退職者の出産育児一時金及び葬祭費は一般分に含まれている

4 後期高齢者医療の状況

年 月	被保険者数	受診件数	医 療 費 (千円)					高 額療養費(支給額)	受診率(%)	1件当り医療費(円)	
			総 額	後期高齢者医療負担分	他 法負担分	その他負担分	一 部負担分				
平成25年度	44,322	1,160,226	38,650,727	34,042,987	606,224	-	2,859,718	1,141,798	2,618	33,313	
平成26年度	45,098	1,208,270	40,070,334	35,298,646	619,617	-	2,905,539	1,246,532	2,679	33,160	
平成27年度	46,405	1,250,084	41,912,802	36,943,891	625,453	-	3,004,035	1,339,423	2,694	33,528	
27年 12月	46,570	108,175	3,603,280	3,173,750	52,764	-	259,679	117,087	232	33,310	
28年	1月	46,904	99,463	3,464,299	3,052,908	50,643	-	244,658	116,090	212	34,830
	2月	47,103	104,005	3,480,735	3,068,567	50,657	-	251,138	110,373	221	33,467
	3月	47,224	108,572	3,763,020	3,319,881	54,417	-	268,647	120,075	230	34,659
	4月	47,295	107,260	3,529,833	3,100,287	51,685	-	263,553	114,308	227	32,909
	5月	47,425	106,171	3,467,992	3,043,826	53,774	-	254,211	116,181	224	32,664

資料:保険年金課

注)後期高齢者医療会計年度は3月診療分から翌年2月診療分

注)受診率は、受診件数÷被保険者数であり、一人あたりの受診件数を百分率で表したもの

5 後期高齢者医療費の状況

年 月	入 院		入 院 外		歯 科		調 剤		そ の 他		
	件 数	後期高齢者医療負担金	件 数	後期高齢者医療負担金	件 数	後期高齢者医療負担金	件 数	後期高齢者医療負担金	件 数	後期高齢者医療負担金	
		(千円)		(千円)		(千円)		(千円)		(千円)	
平成25年度	36,009	16,277,545	701,978	11,718,603	85,167	1,065,839	313,117	4,092,796	23,955	888,203	
平成26年度	36,386	16,797,240	718,734	12,075,816	94,208	1,175,410	333,783	4,316,001	25,159	934,179	
平成27年度	36,792	17,336,454	740,039	12,655,187	98,392	1,206,084	348,798	4,750,967	26,063	995,199	
27年 12月	3,132	1,472,745	63,965	1,086,955	8,635	105,062	30,289	426,312	2,154	82,676	
28年	1月	3,071	1,506,961	58,813	1,002,226	7,584	84,147	27,876	377,232	2,119	82,342
	2月	3,173	1,455,543	61,316	1,032,702	8,277	101,140	29,041	395,562	2,198	83,620
	3月	3,239	1,552,695	63,945	1,134,744	8,648	107,498	30,676	429,628	2,064	95,316
	4月	3,074	1,467,605	63,108	1,050,870	8,666	107,896	30,213	395,833	2,199	78,083
	5月	3,005	1,451,143	62,252	1,035,273	8,609	104,922	29,804	367,557	2,501	84,931

資料:保険年金課

6 感染症発生状況

(単位:人)

月	総数	急性灰白髄炎 (ポリオ)	コレラ	細菌性赤痢	腸チフス	パラチフス	腸管出血性 大腸菌
平成 25年度	17	-	-	-	-	-	17
平成 26年度	14	-	-	-	-	-	14
平成 27年度	10	-	-	2	-	-	8
28年 1月～3月	-	-	-	-	-	-	-
4月～6月	5	-	-	1	-	-	4

資料:保健予防課

7 予防接種実施状況

(単位:人)

年 月	BCG	日本脳炎	不活化 ポリオ	風しん	三種混合1 期百日咳 ジフテリア 破傷風	四種混合1 期百日咳 ジフテリア 破傷風 不活化ポリオ	二種混合2 期ジフテリア 破傷風
平成 25年度	2,456	12,832	4,009	1	3,281	8,335	2,116
平成 26年度	2,828	14,612	2,080	-	2,921	11,562	2,448
平成 27年度	3,047	12,782	462	1	12	12,316	3,508
28年 1月	254	733	25	-	-	1,071	132
2月	233	648	18	-	-	1,001	125
3月	280	1,085	32	-	-	1,137	351
4月	269	1,395	30	-	-	992	301
5月	249	1,117	24	-	-	1,056	158
6月	247	1,105	24	-	1	1,075	184

(単位:人)

年 月	麻しん	麻しん 風しん 混合	ヒブ	小児用肺 炎球菌	子宮頸がん
平成 25年度	1	5,871	12,506	12,002	1,289
平成 26年度	-	6,419	11,694	12,642	81
平成 27年度	-	6,227	12,338	12,219	33
28年 1月	-	370	1,074	1,064	1
2月	-	366	1,006	989	-
3月	-	459	1,023	1,011	3
4月	-	752	996	980	3
5月	-	665	1,080	1,068	-
6月	-	611	1,045	1,029	1

資料:保健予防課

注)平成25年4月1日より二種混合個別予防接種開始

注)平成25年4月1日より「ヒブ・小児用7価肺炎球菌・子宮頸がん」定期予防接種開始

8 健診実施状況 (単位:人)

年 月	基 本 健 診			
	はつらつ 健診	国保特定 健診	後期高齢 者健診	健康増進 健診
平成 25年度	2,127	20,717	13,862	270
平成 26年度	2,453	21,366	14,438	278
平成 27年度	2,493	21,215	14,944	317
28年 1月	88	-	-	30
2月	-	-	-	-
3月	-	-	-	-
4月	-	-	-	-
5月	-	-	-	-
6月	547	-	-	80

資料:健康課

(単位:人)

年 月	が ん 検 診						ピロリ 検診	胃がん リスク 検診
	胃がん	子宮がん	胸部 (肺がん・ 結核)検診	乳がん	大腸がん	前立腺 がん		
平成 25年度	5,805	14,874	22,517	7,191	22,781	8,171	103	3,032
平成 26年度	6,029	15,941	24,319	8,267	24,113	8,866	904	2,967
平成 27年度	5,890	16,544	24,482	8,985	25,779	9,357	851	3,231
28年 1月	293	2,200	442	1,356	1,129	225	99	256
2月	-	-	-	-	105	-	-	-
3月	-	-	-	-	-	-	-	-
4月	-	-	-	-	-	-	-	-
5月	735	1,132	4,876	244	1,065	656	62	258
6月	-	1,577	-	592	-	-	-	-

資料:健康課

(単位:人)

年 月	骨量検診	成人歯科 健診	肝炎 ウイルス 検診	股関節脱 臼検診	3ヵ月児 健診	9ヵ月 児健診	1歳6ヵ月 児健診	3歳児 健診
平成 25年度	1,750	275	2,320	2,947	2,962	3,033	3,070	3,220
平成 26年度	1,823	303	2,718	3,070	3,114	2,895	3,066	3,068
平成 27年度	1,957	334	2,790	2,914	3,002	3,098	3,046	3,189
28年 1月	239	105	250	256	246	241	270	258
2月	-	-	-	236	264	235	288	259
3月	-	-	-	269	268	266	282	280
4月	-	-	-	240	246	225	332	180
5月	122	23	181	249	236	242	236	275
6月	233	32	313	238	253	249	274	242

資料:健康課

注) 歯周疾患健診は平成28年度より成人歯科健診に変更

9 ごみ・資源物排出量

(単位:トン)

年 月	総排出量	可燃ごみ			不燃・粗大ごみ		
		市収集量	委託 収集量	市処理施設 への持込量	市収集量	委託 収集量	市処理施設 への持込量
平成25年度	132,269	2,248	78,814	35,052	67	5,511	1,777
平成26年度	129,250	2,206	78,356	32,415	85	5,213	2,261
平成27年度	127,575	2,130	78,173	31,986	75	5,098	1,568
28年 1月	11,053	149	6,023	2,312	7	395	95
2月	10,386	141	5,491	2,518	8	380	130
3月	11,817	183	6,169	2,668	8	389	160
4月	11,886	174	6,362	2,429	5	477	147
5月	13,486	207	7,359	2,734	8	468	180
6月	11,873	166	6,207	2,651	10	399	127

資料:一般廃棄物対策課

(単位:トン)

年 月	資源物			埋立 搬入量
	市収集量	委託 収集量	市処理施設 への持込量	
平成25年度	119	8,479	201	20,487
平成26年度	108	8,358	247	22,161
平成27年度	144	8,113	288	18,841
28年 1月	10	644	18	1,400
2月	12	636	22	1,048
3月	17	650	33	1,540
4月	13	770	35	1,474
5月	9	659	38	1,824
6月	10	611	29	1,663

資料:一般廃棄物対策課

注)各数値は、トン換算による端数処理を行っているため、収集量の合計が総搬入量と一致しない場合がある

注)埋立搬入量は市一般廃棄物最終処分場(上奥平、榛名)への搬入量(覆土を除く)

10 公害苦情取扱件数

(単位:件)

年 月	総 数	大気汚染	水質汚濁	騒 音	振 動	悪 臭	廃棄物投棄	そ の 他
平成25年度	17	2	1	6	-	3	5	-
平成26年度	18	3	-	4	-	6	5	-
平成27年度	11	-	-	5	-	3	2	1
28年 1月	1	-	-	1	-	-	-	-
2月	1	-	-	1	-	-	-	-
3月	2	-	-	1	-	-	-	1
4月	1	-	-	-	-	-	1	-
5月	1	-	-	-	-	1	-	-
6月	-	-	-	-	-	-	-	-

資料:環境政策課、一般廃棄物対策課

◆◆◆ 金 融 ◆◆◆

1 群馬県内金融機関実質預金貸出金残高 (単位:億円)

年 月	総 額	国内銀行	信用金庫	そ の 他
		[預 金 残 高]		
平成 25年末	120,847	69,418	24,661	26,768
平成 26年末	123,824	71,183	25,466	21,175
平成 27年末	125,891	71,427	25,577	27,299
28年 1月	125,038	71,634	25,818	27,587
2月	125,025	71,573	25,732	27,720
3月	125,769	72,867	25,514	27,388
4月	125,909	72,602	25,760	27,547
5月	125,577	72,463	25,678	27,436
6月	126,205	72,422	26,092	27,691
		[貸 出 金 残 高]		
平成 25年末	60,805	36,006	13,189	11,610
平成 26年末	62,155	37,250	13,355	11,550
平成 27年末	64,514	38,193	13,420	11,565
28年 1月	63,929	38,796	13,561	11,573
2月	63,865	38,894	13,429	11,543
3月	64,655	39,440	13,557	11,657
4月	64,451	39,377	13,470	11,604
5月	64,431	39,314	13,532	11,585
6月	64,374	39,167	13,582	11,625

資料:日本銀行前橋支店

注)対象は群馬県内店舗

国内銀行は都市銀行、地方銀行、地方銀行Ⅱ、信託銀行(信託勘定を含む)を合計した数値

その他は信用組合、商工組合中央金庫、労働金庫、農業協同組合の計。オフショア勘定は除く

預金残高及び貸出金残高

(年度の数値は月平均)

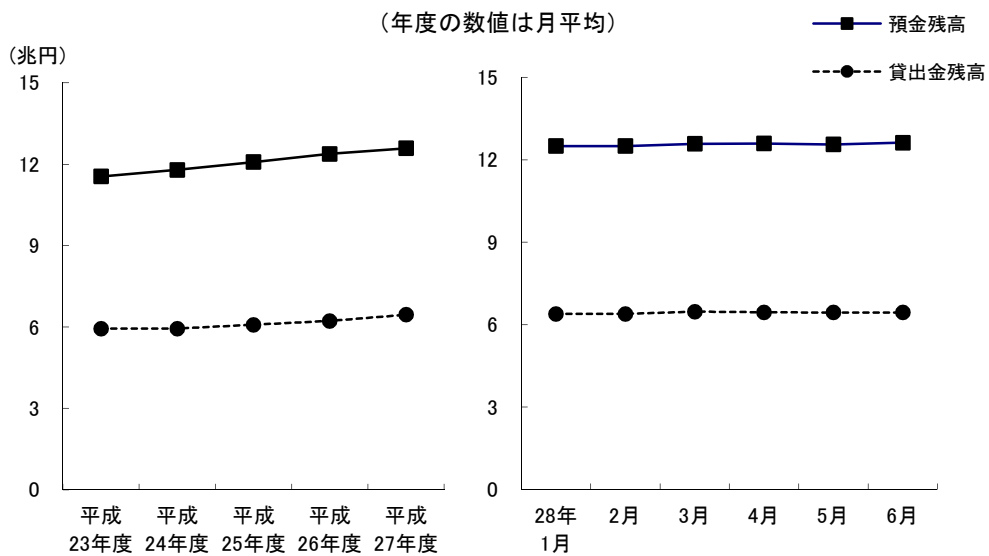

2 手形交換高

年 月	取 扱 高		不 渡 手 形		取 引 停 止 処 分		不 渡 手 形 発 生 率	
	枚 数 (千枚)	金 額 (億円)	枚 数 (枚)	金 額 (百万円)	枚 数 (枚)	金 額 (百万円)	枚 数 (%)	金 額 (%)
平成25年	628	9,475	537	842	70	80	0.09	0.09
平成65年	595	9,651	520	743	57	64	0.09	0.08
平成27年	553	9,135	281	319	51	45	0.05	0.03
28年 1月	40	669	21	11	2	-	0.05	0.02
2月	50	865	16	18	-	-	0.03	0.02
3月	44	751	15	15	-	-	0.03	0.02
4月	35	542	3	1	2	1	0.01	0.00
5月	50	836	8	6	3	2	0.02	0.01
6月	44	1041	8	4	1	1	0.02	0.00

資料:群馬県銀行協会

3 高崎市融資制度実績

年 月	件 数	金 額
	(件)	(千円)
平成 25年度	1,026	10,592,256
平成 26年度	924	9,346,018
平成 27年度	855	8,641,604
28年 1月	59	553,960
2月	16	182,800
3月	25	576,960
4月	12	151,880
5月	17	149,750
6月	157	1,429,012

資料:商工振興課
注)小口資金は除く

◆◆◆ 運 輸 ・ 通 信 ◆◆◆

1 JR各駅乗客人員状況

(単位:人)

年 度		24年度	25年度	26年度	27年度
総 数	総 数	15,114,341	15,545,328	15,423,995	15,857,651
	一 般	6,443,210	6,595,228	6,631,328	6,879,759
	定 期	8,671,131	8,950,100	8,792,667	8,977,892
	1日平均	41,409	42,586	42,257	43,323
高 崎 駅	総 数	10,487,652	10,756,051	10,625,871	10,888,116
	一 般	5,001,396	5,108,872	5,150,412	5,326,404
	定 期	5,486,256	5,647,179	5,475,459	5,561,712
	1日平均	28,733	29,468	29,111	29,748
北 高 崎 駅	総 数	564,434	565,821	574,549	597,396
	一 般	150,108	153,150	143,164	154,650
	定 期	414,326	412,671	431,385	442,746
	1日平均	1,546	1,550	1,574	1,632
群 馬 八 幡 駅	総 数	361,570	377,174	381,744	392,504
	一 般	105,746	114,168	112,493	121,288
	定 期	255,824	263,006	269,251	271,216
	1日平均	990	1,033	1,045	1,072
井 野 駅	総 数	738,882	773,379	751,844	765,301
	一 般	187,484	190,886	185,316	189,801
	定 期	551,398	582,493	566,528	575,500
	1日平均	2,024	2,118	2,059	2,090
高 崎 問 屋 町 駅	総 数	1,028,905	1,117,598	1,169,934	1,233,709
	一 般	280,034	298,488	312,282	342,819
	定 期	748,871	819,110	857,652	890,890
	1日平均	2,818	3,061	3,205	3,370
倉 賀 野 駅	総 数	578,713	598,772	598,106	638,822
	一 般	192,026	200,820	200,017	210,227
	定 期	386,687	397,952	398,089	428,595
	1日平均	1,585	1,640	1,638	1,745
新 町 駅	総 数	1,354,185	1,356,533	1,321,947	1,341,803
	一 般	526,416	528,844	527,644	534,570
	定 期	827,769	827,689	794,303	807,233
	1日平均	3,710	3,716	3,621	3,666

資料:JR東日本高崎支社

2 上信電鉄各駅乗客人員等状況

乗客人員状況

(単位:人)

駅名		平成25年度	平成26年度	平成27年度	28年4月	5月	6月
総数	総数	1,402,719	1,476,885	1,454,679	132,816	134,840	128,079
	一般	371,829	422,265	432,219	34,626	37,880	32,409
	定期	1,030,890	1,054,620	1,022,460	98,190	96,960	95,670
	1日平均	3,843	4,046	3,975	4,427	4,350	4,269
上信高崎	総数	787,676	861,965	839,942	74,064	76,412	71,554
	一般	238,406	299,855	300,002	23,124	25,862	21,424
	定期	549,270	562,110	539,940	50,940	50,550	50,130
	1日平均	2,158	2,362	2,295	2,469	2,465	2,385
南高崎	総数	20,100	20,275	18,248	1,672	1,615	1,626
	一般	10,110	8,065	7,628	652	685	666
	定期	9,990	12,210	10,620	1,020	930	960
	1日平均	55	56	50	56	52	54
佐野のわたし	総数	-	4,936	25,311	2,527	2,909	2,641
	一般	-	2,926	12,561	1,177	1,469	1,291
	定期	-	2,010	12,750	1,350	1,440	1,350
	1日平均	-	49	69	84	94	88
根小屋	総数	69,594	71,233	67,925	5,975	6,153	5,839
	一般	20,124	18,883	18,785	1,595	1,623	1,549
	定期	49,470	52,350	49,140	4,380	4,530	4,290
	1日平均	191	195	186	199	198	195
高崎商科 大学前	総数	86,545	86,779	81,700	10,097	9,214	9,505
	一般	11,455	9,859	9,490	917	724	805
	定期	75,090	76,920	72,210	9,180	8,490	8,700
	1日平均	237	238	223	337	297	317
山名	総数	48,808	46,933	45,731	4,347	4,446	4,054
	一般	15,178	12,913	12,821	1,137	1,296	1,144
	定期	33,630	34,020	32,910	3,210	3,150	2,910
	1日平均	134	129	125	145	143	135
西山名	総数	69,314	65,794	60,949	5,711	5,456	5,267
	一般	9,254	8,074	7,939	701	716	707
	定期	60,060	57,720	53,010	5,010	4,740	4,560
	1日平均	190	180	167	190	176	176
馬庭	総数	150,632	144,057	143,971	13,146	13,146	12,899
	一般	18,602	16,077	16,531	1,386	1,386	1,319
	定期	132,030	127,980	127,440	11,760	11,760	11,580
	1日平均	413	395	393	438	424	430
吉井	総数	124,495	129,197	124,833	10,936	11,162	10,514
	一般	36,955	34,757	35,883	3,016	3,242	2,654
	定期	87,540	94,440	88,950	7,920	7,920	7,860
	1日平均	341	354	341	365	360	350
西吉井	総数	45,555	45,716	46,069	4,341	4,327	4,180
	一般	11,745	10,856	10,579	921	877	850
	定期	33,810	34,860	35,490	3,420	3,450	3,330
	1日平均	127	125	126	145	140	139

2 上信電鉄各駅乗客人員等状況(続)

収入金額状況

(単位:千円)

駅名		平成25年度	平成26年度	平成27年度	28年4月	5月	6月
総数	総数	368,022	437,132	395,470	32,169	34,487	30,835
	一般	185,653	258,998	228,332	17,304	19,543	15,768
	定期	182,369	178,134	167,138	14,865	14,944	15,067
上信高崎	総数	259,333	340,301	290,327	22,963	25,224	21,918
	一般	143,013	223,446	186,926	13,847	16,179	12,681
	定期	116,320	116,855	103,401	9,116	9,045	9,237
南高崎	総数	1,665	2,116	2,353	224	248	221
	一般	1,255	1,018	995	80	87	86
	定期	410	1,098	1,358	144	161	135
佐野のわたし	総数	-	451	2,353	252	273	227
	一般	-	393	1,720	157	178	176
	定期	-	58	633	95	95	51
根小屋	総数	9,749	9,129	9,224	781	823	802
	一般	4,414	4,230	4,510	348	336	326
	定期	5,335	4,899	4,714	433	487	476
高崎商科 大学前	総数	2,629	2,503	1,961	173	163	172
	一般	1,822	1,659	1,463	143	119	126
	定期	807	844	498	30	44	46
山名	総数	9,090	7,896	7,521	698	719	564
	一般	5,181	4,318	4,102	358	381	272
	定期	3,909	3,578	3,419	340	338	292
西山名	総数	6,253	6,946	6,194	597	600	560
	一般	1,613	1,347	1,393	137	147	123
	定期	4,640	5,599	4,801	460	453	437
馬庭	総数	24,842	21,598	20,213	1,661	1,628	1,641
	一般	7,158	5,870	6,289	522	498	453
	定期	17,684	15,728	13,924	1,139	1,130	1,188
吉井	総数	46,266	46,192	45,508	3,852	3,824	3,806
	一般	17,962	16,717	17,673	1,418	1,335	1,262
	定期	28,304	29,475	27,835	2,434	2,489	2,544
西吉井	総数	8,195	9,195	9,816	968	985	924
	一般	3,235	2,987	3,261	294	283	263
	定期	4,960	6,208	6,555	674	702	661

資料:上信電鉄(株)鉄道部

注)佐野のわたし駅 平成26年12月22日から開業

3 JR貨物輸送状況

(単位:トン)

年 月	倉 賀 野 駅			
	車 扱	コンテナ扱	計	
	[発 送]			
平成 25年度	129,732	149,601	279,333	
平成 26年度	124,392	144,930	269,322	
平成27年度	124,748	148,926	273,674	
28年	4月	8,724	13,679	22,403
	5月	8,316	11,288	19,604
	6月	8,084	13,303	21,387
	[到 着]			
平成 25年度	1,370,325	160,863	1,531,188	
平成 26年度	1,310,459	160,962	1,471,421	
平成 27年度	1,321,711	144,817	1,466,528	
28年	4月	96,469	11,541	108,010
	5月	85,004	10,836	95,840
	6月	86,712	11,600	98,312

資料:日本貨物鉄道(株)高崎営業所

4 ぐるりん路線別乗客人員状況

(単位:人)

路線名	28年1月	2月	3月	4月	5月	6月
少林山線	6,462	5,606	6,856	6,279	6,365	6,532
高経大線	5,499	5,037	6,157	6,569	6,014	6,477
大八木線	5,407	4,276	4,841	4,829	5,080	5,277
京ヶ島線	5,491	4,172	5,069	4,962	4,785	5,431
群馬の森線	8,907	7,935	9,161	8,594	8,621	9,166
倉賀野線	5,944	5,396	5,946	6,054	4,852	6,105
観音山線	5,944	5,174	6,092	7,100	6,620	6,634
岩鼻線	3,272	2,779	3,310	3,327	3,358	3,310
都心循環線	4,590	4,230	4,989	4,971	4,825	5,308
榛名線	1,142	1,332	1,262	1,234	1,343	1,426
倉淵線	568	668	714	704	719	767
こうづけ国分寺線	248	236	267	214	200	238
かみつけの里線	206	194	225	166	202	229
白川線	21	31	38	37	30	47
生原線	20	33	28	36	50	39
松原線	32	51	62	50	60	65
柏木沢線	4	27	22	30	31	26
外来センター線	122	108	139	-	-	-
新町循環線	114	126	121	-	-	-
新町線	-	-	-	332	285	294
総数	53,993	47,411	55,299	55,488	53,440	57,371
1日平均	1,814	1,649	1,797	1,865	1,744	1,927

資料:地域交通課

注) こうづけ国分寺線・かみつけの里線は日曜・祝日運休 白川線は土・日・祝日運休【火・水のみ運行】
 生原線は土・日・祝日運休【月・水・金のみ運行】 松原線は土・日・祝日運休【火・木・金のみ運行】
 柏木沢線は土・日・祝日運休【月・水のみ運行】 外来センター線は土・日・祝日運休
 平成28年度より外来センター線と新町循環線を統合し新町線として運行 新町線は日・祝日と、12/29～1/3は運休
 他は1/1のみ運休

5 はるバス路線別乗客人員状況

(単位:人)

路線名	28年1月	2月	3月	4月	5月	6月
斉渡中北線	155	279	290	246	267	325
宮沢白岩線	329	372	456	407	455	569
総数	484	651	746	653	722	894
1日平均	21	27	29	26	31	34

資料:地域交通課

注) 日曜・祝日と、12/30～1/3は全便運休

6 よしいバス路線別乗客人員状況

(単位:人)

路線名	28年1月	2月	3月	4月	5月	6月
坂口・奥平線	537	641	674	519	497	594
東谷・西吉井線	166	259	198	127	173	178
多比良・小串線	971	1,205	1,138	919	1,044	1,174
南陽台・馬庭線	403	482	465	387	321	391
吉井・藤岡線	146	191	184	202	154	213
総数	2,223	2,778	2,659	2,154	2,189	2,550
1日平均	89	116	102	86	95	98

資料:吉井支所地域振興課

注) 日曜・祝日と、12/29～1/3は全便運休

7 関越交通(株)バス路線別乗客人員状況

(単位:人)

路線名	28年1月	2月	3月	4月	5月	6月
高崎駅～金古～渋川駅	10,010	7,570	8,791	9,252	9,248	9,001
〃～群馬温泉～渋川駅	1,449	1,108	1,472	1,366	1,460	1,367
〃～金古～群馬温泉	7,347	5,855	6,718	6,862	6,815	6,344
〃～イオンモール高崎前～渋川駅	6,053	4,758	5,179	5,347	5,458	5,054
〃～イオンモール高崎前～群馬温泉	744	638	910	794	845	703
総数	25,603	19,929	23,070	23,621	23,826	22,469
1日平均	826	687	744	787	769	749

資料:関越交通(株)

8 日本中央バス(株)バス路線別乗客人員状況

(単位:人)

路線名	28年1月	2月	3月	4月	5月	6月
新町駅～上野村	6,924	5,998	6,673	6,189	5,871	5,391
高崎駅～大胡駅	2,466	1,973	1,665	2,667	2,266	2,487
1日平均	303	275	269	295	247	263

資料:日本中央バス(株)

9 上信電鉄(株)バス路線別乗客人員状況

(単位:人)

路線名	28年1月	2月	3月	4月	5月	6月
中央前橋駅～京目～高崎駅	4,822	4,006	4,202	4,948	3,913	4,867
前橋駅～京目～高崎駅	4,790	3,947	4,264	5,160	3,618	4,505
高崎駅～鶴辺団地	1,252	1,046	1,147	1,250	875	1,100
高崎問屋町駅～高崎駅～鶴辺団地	719	496	518	636	905	803
高崎問屋町駅～高崎駅～ファミリーパーク	293	226	227	72	112	57
高崎問屋町駅～(飯塚町)～高崎駅				11	9	12
総数	11,876	9,721	10,358	12,066	9,423	11,344
1日平均	383	335	334	402	304	378

資料:上信電鉄(株)自動車部

注)高崎問屋町駅～高崎駅～鶴辺団地線は平成28年3月31日までは飯塚車庫～高崎駅～鶴辺団地線

高崎問屋町駅～高崎駅～ファミリーパーク線は平成28年3月31日までは飯塚車庫～高崎駅～ファミリーパーク線

高崎問屋町駅～(飯塚町)～高崎駅線は平成28年4月1日から運行

10 (株)群馬バス路線別乗客人員状況

(単位:人)

路線名	28年1月	2月	3月	4月	5月	6月
高崎駅～伊香保	4,633	3,912	4,665	4,852	4,588	4,151
〃～浜川・沖～箕郷	18,283	14,670	16,803	23,081	18,601	18,316
〃～しんとう温泉 榛東村役場	3,076	2,741	3,109	3,456	2,955	3,261
〃～榛名湖	8,575	6,576	7,133	11,117	9,269	8,705
〃～本郷～室田	7,613	5,208	5,705	11,060	8,692	8,324
〃～権田	4,674	3,467	4,144	9,323	4,539	4,261
〃～里見～室田	9,674	8,475	10,630	12,467	9,981	10,450
〃～安中	940	884	1,123	1,028	1,019	964
〃～イオン・金古～三愛クリニック 榛東村役場	6,216	4,619	6,773	4,993	5,850	4,587
〃～イオン高崎	15,660	11,633	18,710	13,522	15,054	11,295
〃～南陽台	5,640	5,069	5,402	5,457	5,219	5,931
〃～亀里	1,133	965	1,114	683	639	644
〃～中央中等	690	436	393	310	384	429
箕郷～渋川	1,325	1,220	1,188	1,290	1,328	1,517
〃～はるな郷	547	589	500	578	423	323
〃～駒寄	75	62	66	50	78	72
総数	88,754	70,526	87,458	103,267	88,619	83,230
1日平均	2,863	2,432	2,821	3,331	2,859	2,685

資料:(株)群馬バス

11 群馬中央バス(株)バス路線別乗客人員状況 (単位:人)

路線名	28年1月	2月	3月	4月	5月	6月
高崎駅～芝塚・バイパス～前橋	7,852	7,709	8,640	9,505	7,738	9,419
高崎駅～県立女子大学～伊勢崎駅	5,040	3,864	3,180	3,212	3,472	3,834
総数	12,892	11,573	11,820	12,717	11,210	13,253
1日平均	430	399	381	424	362	442

資料:群馬中央バス(株)

12 永井運輸(株)バス路線別乗客人員状況 (単位:人)

路線名	28年1月	2月	3月	4月	5月	6月
新町駅～玉村町役場	4,098	3,215	2,869	4,046	3,862	4,448
1日平均	132	110	92	134	124	148

資料:永井運輸(株)

13 高速道路インター利用状況

高崎インター(関越自動車道)

(単位:台)

年月	総数	普通車	大型車	特大車	中型車	軽二輪車
		[入 車]				
平成 25年度	3,493,343	2,635,335	193,100	20,271	227,766	416,871
平成 26年度	2,986,886	2,238,731	157,075	15,390	200,863	374,827
平成 27年度	2,891,433	2,162,318	149,282	14,754	190,139	374,940
28年 1月	221,211	167,209	10,756	1,067	13,735	28,444
2月	219,226	163,266	11,354	1,085	14,642	28,879
3月	252,229	188,301	12,975	1,194	16,545	33,214
4月	235,999	175,170	12,675	1,342	15,750	31,062
5月	240,329	181,227	11,192	1,167	14,602	32,142
6月	235,974	175,271	13,271	1,290	15,373	30,769
		[出 車]				
平成 25年度	3,591,959	2,705,301	196,832	23,169	230,722	435,935
平成 26年度	3,029,167	2,264,399	157,547	18,124	201,738	387,359
平成 27年度	2,957,292	2,199,416	152,347	17,440	198,171	389,918
28年 1月	230,492	173,285	11,101	1,371	14,473	30,262
2月	228,447	169,537	11,682	1,387	15,517	30,324
3月	260,638	193,626	13,430	1,464	17,658	34,460
4月	241,118	177,972	13,009	1,535	16,246	32,356
5月	244,690	183,318	11,665	1,406	15,072	33,229
6月	239,687	177,477	12,860	1,441	16,024	31,885

高崎玉村スマートインター(関越自動車道)

(単位:台)

年 月	総 数	普 通 車	大 型 車	特 大 車	中 型 車	軽 二 輪 車
[入 車]						
平成 25年度	86,665	62,452	8,710	1,114	5,615	8,774
平成 26年度	947,661	670,205	99,211	12,398	72,959	92,888
平成 27年度	1,146,660	788,001	130,777	16,071	98,467	113,344
28年 1月	90,830	61,921	10,925	1,352	7,760	8,872
2月	92,810	62,252	11,382	1,236	8,718	9,222
3月	105,055	70,952	12,447	1,431	9,550	10,675
4月	99,744	67,546	11,785	1,358	9,001	10,054
5月	100,305	69,184	19,020	1,202	8,356	10,643
6月	101,206	68,048	12,045	1,411	9,228	10,474
[出 車]						
平成 25年度	101,219	73,598	9,295	1,128	7,068	10,130
平成 26年度	1,033,367	735,814	102,021	10,211	82,026	103,295
平成 27年度	1,191,797	821,165	131,251	13,195	104,906	121,280
28年 1月	94,701	65,049	10,778	1,175	8,212	9,487
2月	96,591	65,004	11,250	1,051	9,285	10,001
3月	109,573	74,281	12,510	1,104	10,224	11,454
4月	102,018	68,971	11,590	1,127	9,525	10,805
5月	103,668	71,305	10,972	1,035	9,193	11,163
6月	103,198	69,130	12,045	1,324	9,746	10,953

注) 高崎玉村スマートインター 平成26年2月22日運用開始

前橋インター(関越自動車道)

(単位:台)

年 月	総 数	普 通 車	大 型 車	特 大 車	中 型 車	軽 二 輪 車
[入 車]						
平成 25年度	4,008,597	2,980,381	182,161	18,647	330,227	497,181
平成 26年度	3,794,189	2,795,447	170,309	18,884	323,617	485,932
平成 27年度	3,763,107	2,746,594	168,102	18,673	323,008	506,730
28年 1月	286,284	209,506	12,722	1,304	24,365	38,387
2月	289,248	208,910	13,706	1,313	26,007	39,312
3月	329,168	238,233	15,626	1,378	29,295	44,636
4月	304,283	219,919	14,462	1,359	26,768	41,775
5月	311,061	228,262	12,864	1,515	24,944	43,476
6月	308,415	233,643	14,440	1,627	26,396	42,309
[出 車]						
平成 25年度	4,072,750	3,028,943	179,085	17,125	333,234	514,363
平成 26年度	3,849,057	2,831,779	171,237	16,778	324,813	504,450
平成 27年度	3,810,248	2,782,623	168,875	17,499	322,610	518,641
28年 1月	292,275	290,137	12,696	1,222	24,002	40,131
2月	290,137	209,636	13,604	1,200	25,828	39,869
3月	332,929	241,427	15,579	1,286	28,987	45,650
4月	307,841	222,325	14,494	1,296	26,914	42,812
5月	312,135	228,067	12,948	1,598	25,165	44,357
6月	314,237	227,965	14,524	1,569	26,474	43,705

藤岡インター(上信越自動車道)

(単位:台)

年 月	総 数	普 通 車	大 型 車	特 大 車	中 型 車	軽 二 輪 車
			[入 車]			
平成 25年度	2,451,622	1,712,141	204,837	30,141	227,236	277,267
平成 26年度	2,181,253	1,512,561	172,906	26,797	207,100	261,889
平成 27年度	2,106,051	1,450,846	164,888	24,014	199,430	266,873
28年 1月	155,793	107,055	12,585	1,779	14,513	19,861
2月	155,738	104,559	13,432	1,832	16,170	19,745
3月	180,308	123,077	14,858	1,981	17,738	22,654
4月	168,432	115,397	13,465	1,952	16,042	21,576
5月	172,481	120,369	12,139	1,867	15,188	22,918
6月	167,430	114,429	13,362	1,832	16,235	21,572
			[出 車]			
平成 25年度	2,408,283	1,651,870	228,021	33,864	223,467	271,061
平成 26年度	2,133,323	1,455,364	189,701	31,451	202,751	254,056
平成 27年度	2,042,388	1,393,586	178,225	26,788	192,821	250,968
28年 1月	150,719	102,054	14,001	2,403	13,995	18,266
2月	151,503	100,518	14,935	2,101	15,528	18,421
3月	176,012	119,207	16,226	2,292	17,033	21,254
4月	162,180	110,189	14,536	1,976	15,360	20,119
5月	165,850	114,982	13,146	2,005	14,507	21,210
6月	161,559	109,392	14,206	2,018	15,804	20,139

吉井インター(上信越自動車道)

(単位:台)

年 月	総 数	普 通 車	大 型 車	特 大 車	中 型 車	軽 二 輪 車
			[入 車]			
平成 25年度	745,617	529,556	56,029	9,015	67,772	83,245
平成 26年度	711,808	504,121	55,502	7,724	63,942	80,519
平成 27年度	711,966	503,756	54,808	8,925	59,606	84,871
28年 1月	48,234	33,654	3,892	552	4,191	5,945
2月	49,752	34,340	4,213	631	4,560	6,008
3月	59,603	41,594	4,989	736	5,273	7,011
4月	58,504	41,339	4,530	721	4,931	6,983
5月	61,355	44,323	4,350	631	4,536	7,515
6月	57,631	40,454	4,864	734	4,816	6,763
			[出 車]			
平成 25年度	722,193	519,077	53,834	6,749	61,487	81,046
平成 26年度	682,475	489,971	51,173	5,154	58,463	77,714
平成 27年度	683,107	489,482	49,591	5,640	57,791	80,603
28年 1月	48,323	34,200	3,554	365	4,247	5,957
2月	48,588	33,893	3,968	347	4,537	5,843
3月	58,192	41,366	4,464	426	5,060	6,876
4月	56,135	40,044	4,035	471	4,846	6,739
5月	59,777	43,746	3,736	426	4,504	7,365
6月	55,010	39,239	4,122	456	4,535	6,649

高速道路インター利用状況

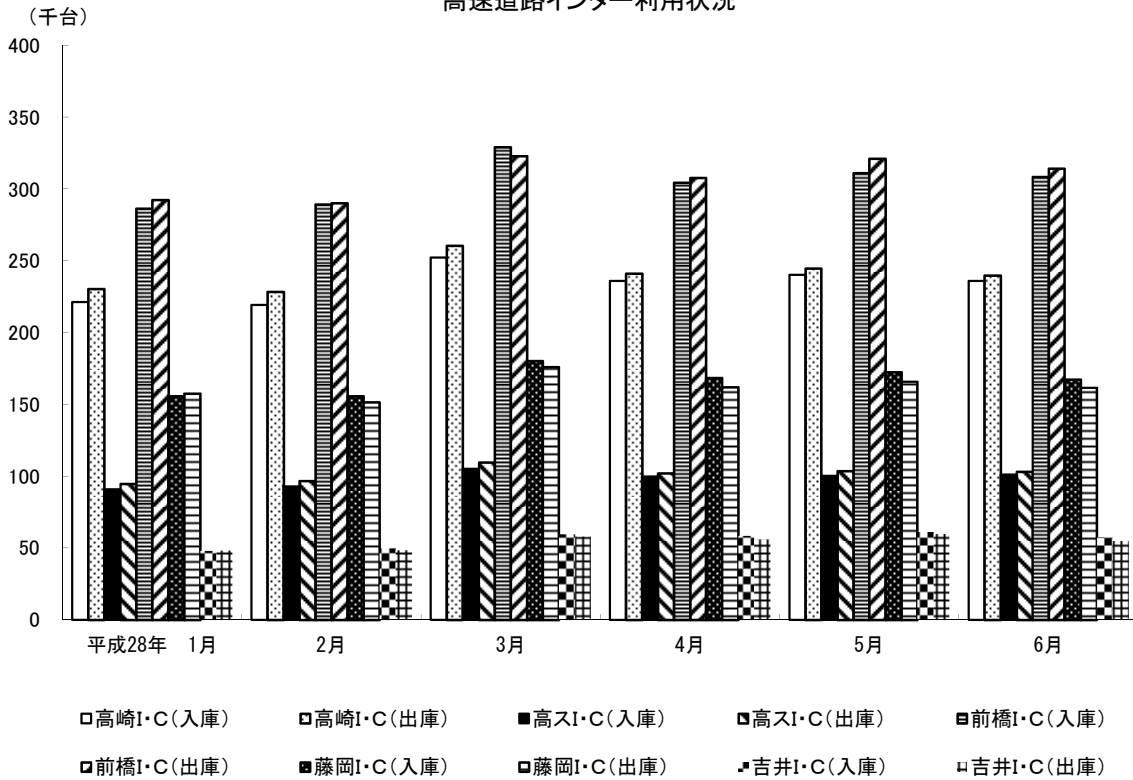

14 郵便物取扱状況

(単位:件)

年 月	普通 通常	書留 通常	速達 通常	小包
	[引 受]			
平成 25年度	33,954,937	214,989	177,349	404,795
平成 26年度	34,970,599	226,988	190,477	568,872
平成 27年度	37,970,904	470,911	248,598	612,618
28年 1月	3,832,655	147,715	21,627	45,816
2月	3,201,441	68,573	28,849	46,509
3月	4,819,307	28,081	30,822	52,460
4月	3,739,737	52,979	41,270	52,458
5月	4,904,485	48,633	37,228	76,474
6月	4,905,766	45,710	38,992	51,162
	[配 達]			
平成 25年度	34,998,919	681,424	148,101	522,621
平成 26年度	36,685,892	572,333	179,040	633,468
平成 27年度	36,930,706	612,741	151,430	745,808
28年 1月	3,768,065	61,551	15,675	92,064
2月	2,499,613	48,468	16,964	57,076
3月	2,438,180	53,111	12,300	51,515
4月	3,081,917	48,363	12,364	68,451
5月	2,681,030	45,628	11,412	56,708
6月	2,802,924	50,709	11,711	63,669

資料: 日本郵便(株)高崎郵便局

◆◆◆ 電気・ガス・水道 ◆◆◆

1 電灯需要状況

年 月	総 数	定 額	公衆街路灯	従量(A・B)	従 量 (C)	臨 時 電 灯	その他
[契 約 口 数]							
平成25年度末	365,749	4,908	60,232	249,083	13,719	1,420	36,387
平成26年度末	369,831	5,999	61,179	248,320	13,816	1,205	39,312
平成27年度末	374,776	7,366	62,415	248,171	13,799	1,045	41,980
27年 10月	372,685	6,688	61,922	248,276	13,791	1,134	40,874
11月	373,432	6,966	61,979	248,428	13,797	1,185	41,077
12月	373,429	7,184	62,091	247,822	13,809	1,249	41,274
28年 1月	374,074	7,291	62,215	248,010	13,810	1,232	41,516
2月	374,579	7,367	62,331	248,158	13,783	1,208	41,732
3月	374,776	7,366	62,415	248,171	13,799	1,045	41,980
[販 売 電 力 量] (千kWh)							
平成25年度	1,312,840	2,473	27,661	791,745	157,063	4,226	329,673
平成26年度	1,264,538	3,433	24,843	744,977	150,624	4,048	336,614
平成27年度	1,255,749	4,799	21,561	729,783	147,933	3,595	348,078
27年 10月	83,981	396	1,714	48,761	10,798	276	22,035
11月	89,387	425	1,870	51,084	11,021	296	24,690
12月	106,231	442	1,933	60,058	12,296	355	31,147
28年 1月	136,958	461	2,089	77,618	14,393	344	42,053
2月	142,725	466	2,037	80,443	15,008	404	44,366
3月	125,611	458	1,842	70,190	13,818	332	38,971

資料:東京電力(株)高崎支社

注) 従量電灯ABは、5A～60A 従量電灯Cは、6kVA以上

端数処理の関係で、個々の積み上げと合計欄が一致しない場合がある

高崎支社サービス区域は、高崎市のほか、藤岡市、富岡市、安中市、多野郡、甘楽郡、玉村町の一部、埼玉県の一部を含む

注) 平成28年4月1日から電力小売市場自由により掲載終了

2 電力需要状況(契約口数)

(単位 口)

	特定規模需要以外の需要		
	低圧電力	その他電力	合 計
平成25年度末	26,805	4,788	31,593
平成26年度末	26,631	4,613	31,244
平成27年度末	26,457	4,383	30,840
27年 10月	26,522	4,464	30,986
11月	26,513	4,433	30,946
12月	26,522	4,426	30,948
28年 1月	26,527	4,411	30,938
2月	26,499	4,397	30,896
3月	26,457	4,383	30,840

資料:東京電力(株)高崎支社

注) 特定規模需要は、高圧(6kV)または特別高圧(20kV以上)受電で、電力小売自由化の対象となる需要

特定規模需要以外の需要は、低圧受電(100Vまたは200V)の需要

端数処理の関係で、個々の積み上げと合計欄が一致しない場合がある

高崎支社サービス区域は、高崎市のほか、藤岡市、富岡市、安中市、多野郡、甘楽郡、玉村町の一部、埼玉県の一部を含む

注) 平成28年4月1日から電力小売市場自由により掲載終了

2 電力需要状況(販売電力量)

(単位千kWh)

	電力合計	特定規模需要以外の需要			特定規模需要		
		低圧電力	その他電力	合計	高圧	特別高圧	合計
平成25年度	3,502,836	144,516	21,783	166,300	1,739,408	1,597,129	3,336,537
平成26年度	3,340,434	137,152	20,201	157,353	1,690,367	1,492,714	3,183,081
平成27年度	3,241,371	136,466	18,649	155,114	1,579,942	1,506,315	3,086,257
27年 10月	262,500	9,202	1,266	10,467	122,806	129,227	252,033
11月	259,772	8,600	1,392	9,992	122,548	127,232	249,780
12月	265,085	10,133	1,599	11,732	126,775	126,578	253,352
28年 1月	265,840	12,561	2,014	14,576	126,306	124,958	251,264
2月	275,590	13,902	2,042	15,944	138,798	120,848	259,646
3月	262,692	12,252	1,940	14,191	128,969	119,531	248,501

資料:東京電力(株)高崎支社

注)平成28年4月1日から電力小売市場自由により掲載終了

3 水道用途別利用状況

年 月	総 数	家 庭 用	業 務 用	浴 場 用	公 共 用	臨 時 用
[栓 数]						
平成 25年度末	168,051	153,755	13,203	4	1,080	9
平成 26年度末	169,626	155,201	13,319	4	1,092	10
平成 27年度末	171,893	157,438	13,348	4	1,094	9
28年 1月	170,429	155,961	13,362	4	1,092	10
2月	170,578	156,122	13,351	4	1,092	9
3月	171,893	157,438	13,348	4	1,094	9
4月	171,927	157,445	13,373	4	1,094	11
5月	171,367	156,916	13,341	4	1,095	11
6月	171,847	157,387	13,350	4	1,096	10
[給 水 量] (m ³)						
平成 25年度	44,481,562	32,394,153	10,283,469	14,889	1,788,464	587
平成 26年度	43,565,573	31,830,523	9,980,255	13,504	1,740,695	596
平成 27年度	43,716,654	31,960,232	10,015,131	13,026	1,727,775	490
28年 1月	4,016,624	2,936,898	940,680	1,579	137,437	30
2月	3,341,727	2,529,677	698,754	708	112,560	28
3月	3,735,765	2,686,405	913,329	1,415	134,591	25
4月	3,245,458	2,436,983	696,474	690	111,268	43
5月	3,919,919	2,857,364	932,453	1,313	128,756	33
6月	3,329,213	2,498,484	705,902	673	124,111	43

資料:水道局料金課

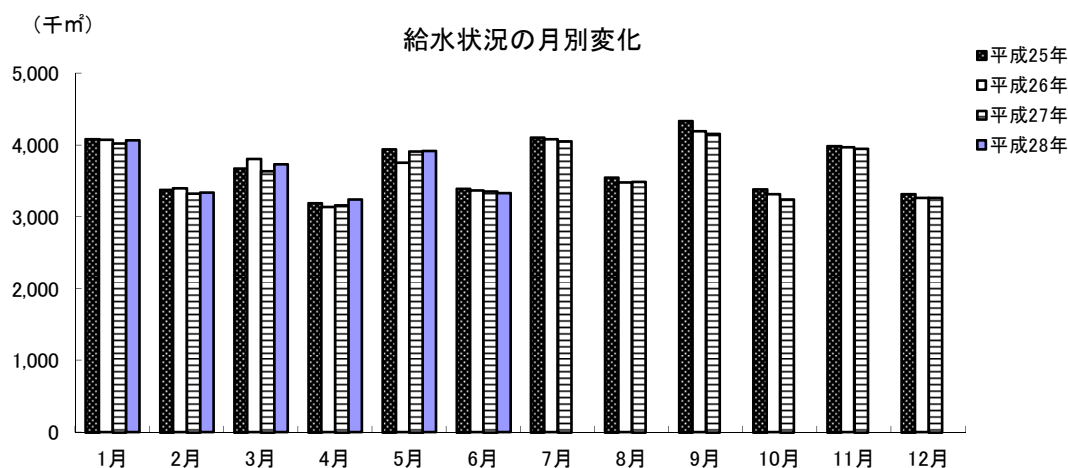

4 給水人口・戸数

年 月	行政区域内人口	給水人口	給水戸数	普及率(%)
平成 25年度末	374,416	367,240	153,795	98.1
平成 26年度末	374,905	367,913	155,693	98.1
平成 27年度末	375,035	368,166	157,405	98.2
28年 1月	375,493	368,572	157,114	98.2
2月	375,511	368,600	157,183	98.2
3月	375,035	368,166	157,405	98.2
4月	375,182	368,315	157,936	98.2
5月	375,214	368,355	158,143	98.2
6月	375,250	368,390	158,312	98.2

資料:水道局料金課

5 公共下水道水洗化状況

年 月	行政区域内人口	処理区域内人口	普及率(%)	水洗化人口	水洗化率(%)
平成 25年度末	374,416	267,623	71.5	252,946	94.5
平成 26年度末	374,905	270,020	72.0	255,522	94.6
平成 27年度末	375,035	271,418	72.4	256,995	94.7
28年 1月	375,493	271,307	72.3	256,938	94.7
2月	375,511	271,418	72.3	257,062	94.7
3月	375,035	271,418	72.4	256,995	94.7
4月	375,182	272,281	72.6	257,808	94.7
5月	375,214	272,432	72.6	257,954	94.7
6月	375,250	272,478	72.6	258,042	94.7

資料:下水道局維持管理課 普及率(%)=処理区域内人口/行政区域内人口

水洗化率(%)=水洗化人口/処理区域内人口

6 ガス業種別需要状況

年 月	総 数	工 業 用	商 業 用	公 共 用	医 療 用	家 庭 用
		[件 数]				
平成 25年度末	38,482	79	2,111	335	240	35,717
平成 26年度末	38,763	79	2,069	345	241	36,029
平成 27年度末	38,978	80	2,083	349	234	36,232
28年 1月	38,981	78	2,074	353	234	36,242
2月	39,031	80	2,072	350	233	36,296
3月	38,978	80	2,083	349	234	36,232
4月	39,137	78	2,073	352	233	36,401
5月	39,110	77	2,070	353	230	36,380
6月	39,074	77	2,064	349	231	36,353
		[販 売 量] (10,306 kcal/m ³)				
平成 25年度	74,560,083	47,655,781	5,852,980	2,440,610	2,472,918	16,137,794
平成 26年度	75,149,658	48,336,770	5,882,418	2,444,038	2,583,444	15,902,988
平成 27年度	74,125,037	47,841,673	5,649,569	2,490,870	2,732,241	15,410,684
28年 1月	7,791,395	4,304,395	575,073	280,942	272,925	2,358,060
2月	7,808,431	4,627,658	534,770	304,593	272,262	2,069,121
3月	7,392,434	4,358,392	532,252	290,313	266,815	1,944,662
4月	6,154,758	3,813,282	445,419	221,001	215,820	1,459,236
5月	5,821,698	4,005,793	384,699	144,559	154,400	1,132,247
6月	5,627,107	4,086,068	413,193	138,365	145,016	844,465

資料:東京ガス(株)群馬支社 注)平成28年6月末ガス管延長 735,814 m 当(4.5.6月)分は 2,442 m

◆◆◆ 治 安 ・ 災 害 ◆◆◆

1 刑法犯発生検挙状況

年 月	総 数	凶 悪 犯	粗 暴 犯	窃 盗 犯	知 能 犯	風 俗 犯	そ の 他
	[発 生 件 数]						
平成 25年	3,847	20	220	2,829	122	22	634
平成 26年	3,562	17	292	2,579	139	24	511
平成 27年	3,236	14	293	2,288	126	21	494
28年 1～ 3月	697	2	75	443	38	11	128
4～ 6月	767	2	81	513	37	6	128
	[検 挙 件 数]						
平成 25年	1,836	14	181	1,397	102	15	127
平成 26年	1,649	18	259	1,152	85	18	117
平成 27年	1,488	13	275	934	111	17	138
28年 1～ 3月	368	-	71	184	67	12	34
4～ 6月	372	-	71	257	23	4	17

資料:高崎警察署

2 刑法犯検挙人員状況

年 月	総 数	凶 悪 犯	粗 暴 犯	窃 盗 犯	知 能 犯	風 俗 犯	そ の 他
平成 25年	837 (150)	12 (1)	195 (17)	465 (101)	48 (1)	12 (1)	105 (29)
平成 26年	898 (122)	10 (1)	257 (17)	439 (60)	60 (9)	13 (1)	101 (34)
平成 27年	965 (138)	15 (-)	300 (24)	469 (88)	60 (3)	15 (1)	106 (22)
28年 1～ 3月	243 (25)	- (-)	81 (9)	105 (7)	13 (-)	13 (-)	31 (9)
4～ 6月	224 (9)	- (-)	86 (-)	108 (9)	15 (-)	4 (-)	14 (2)

資料:高崎警察署

注) ()内は少年の数で内書き

3 風俗営業所数

年 月	1号		2号		3号		4号		5号		6号		7号					8号	
	キャバレー	主として和風設備	主として洋風設備	ナイトクラブ等	ダンスホール	ダンス教室	低照明度飲食店	区画席飲食店	パチンコ	回胴式	スマートボール	麻雀	射的	その他	専業	飲食併設	その他		
平成 25年末	17	15	71	2	-	-	-	-	32	3	-	28	-	-	7	-	5		
平成 26年末	17	15	71	1	-	-	-	-	31	3	-	26	-	-	5	-	5		
平成 27年末	15	14	71	1	-	-	-	-	30	3	-	23	-	-	4	-	4		
28年 1月	15	14	71	1	-	-	-	-	30	3	-	23	-	-	4	-	4		
2月	15	14	72	1	-	-	-	-	30	3	-	23	-	-	4	-	4		
3月	15	14	73	1	-	-	-	-	30	3	-	23	-	-	4	-	4		
4月	15	14	76	1	-	-	-	-	29	3	-	23	-	-	4	-	4		
5月	15	14	77	1	-	-	-	-	28	3	-	23	-	-	4	-	4		
6月	14	14	75	-	-	-	-	-	28	3	-	23	-	-	4	-	4		

資料:高崎警察署

4 交通違反件数と交通事故(広域圏)

年 月	交通違反件数	交 通 事 故 (人身事故)				
		事 故 件 数	死 傷 者 数			
			総 数	死 者	負 傷 者	
平成 25年	15,719	3,687	4,757	8	4,749	
平成 26年	10,194	3,438	4,350	10	4,340	
平成 27年	9,805	3,348	4,246	9	4,237	
28年 1月	685	246	310	1	309	
2月	864	224	297	-	297	
3月	788	292	372	2	370	
4月		246	303	-	303	
5月		234	312	-	312	
6月		254	300	-	300	

資料:高崎警察署

注)平成28年4月以降の月別交通違反件数については件数計上に時差があり、概数となるため、年累計は表示するが、月件数は表示しない。

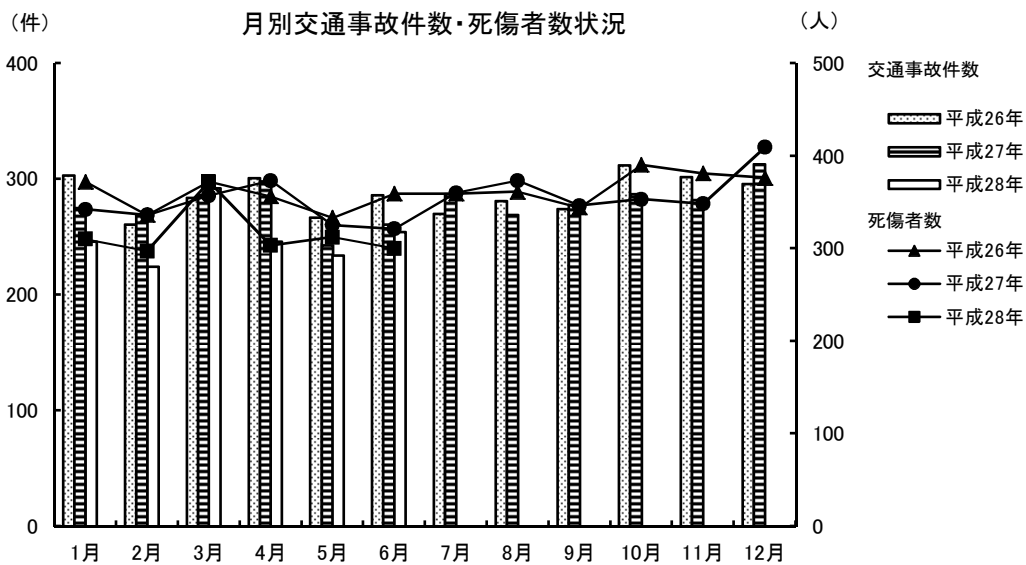

5 火災発生件数

(単位:件)

年 月	原 因 別					火 災 種 別				
	総 数	失 火	放 火	不明調査中	そ の 他	建 物	林 野	車 両	そ の 他	
平成 25年	155	83	19	22	31	78	7	9	61	
平成 26年	139	77	18	20	24	73	6	8	52	
平成 27年	115	55	15	24	21	62	3	10	40	
27年 10月	7	5	-	1	1	5	-	2	-	
11月	5	4	-	1	-	3	-	1	1	
12月	6	2	2	2	-	1	-	1	4	
28年 1月	8	5	-	3	-	5	-	-	3	
2月	10	3	2	2	3	9	-	-	1	
3月	12	11	-	1	-	5	-	-	7	
4月	8	3	2	2	1	5	-	-	3	
5月	11	5	1	2	3	7	-	2	2	
6月	5	5	-	-	-	2	-	1	2	

資料:消防局予防課

注)放火は、放火の疑いも含む

6 火災り災及び損害状況

年 月	り災世帯	り災棟数				損 害 面 積			死 傷 者 数		見 積 損 害 額 (千 円)			
		全焼	半焼	部分焼	ぼや	建物 (㎡)		林野 (a)	死者	負傷者	建 物	収容物	その他	計
						床面積	表面積							
平成 25年	64	36	5	39	46	4,660	457	70	10	27	158,571	44,473	41,689	244,733
平成 26年	69	27	9	34	33	4,204	272	28	5	22	225,597	42,394	9,696	277,687
平成 27年	44	21	4	23	40	2,469	198	51	4	19	156,865	27,590	6,123	190,578
28年 1月	4	5	-	2	1	723	5	-	3	2	42,842	1,734	100	44,676
2月	9	4	-	5	3	218	63	-	1	4	516	639	-	1,155
3月	4	1	1	4	-	284	3	-	2	-	7,413	129	-	7,542
4月	6	1	1	4	4	289	61	-	2	-	10,950	2,359	-	13,309
5月	4	1	-	1	5	17	-	-	-	2	564	335	80	979
6月	2	1	-	2	1	97	9	-	-	-	5,693	171	145	6,009

資料:消防局予防課

注)吉井地域は含まれない 平成24年4月から新町地域を含む(損害額については、速報値)

7 火災原因別発生状況

(単位:件)

年 月	総 数	火遊び	たばこ	たき火	風呂釜	電気製品	ストーブ	コンロ	放 火 (疑い含む)	不 明 調査中	その他
平成 25年	155	4	9	7	-	3	7	10	19	22	74
平成 26年	139	1	26	7	3	4	4	8	18	20	48
平成 27年	115	-	6	8	-	1	2	10	15	24	49
28年 1月	8	-	1	1	-	-	-	-	-	3	3
2月	10	-	2	1	-	-	-	-	2	2	3
3月	12	-	1	2	-	-	1	2	-	1	5
4月	8	-	-	1	-	-	-	1	2	2	2
5月	11	-	1	1	-	1	-	2	1	2	3
6月	5	-	-	1	1	2	-	1	-	-	-

資料:消防局予防課

注)吉井地域は含まれない 平成24年4月から新町地域を含む

8 事故別救急出場状況

(単位:件)

事故種類	平成25年	平成26年	平成27年	28年 1月	2月	3月	4月	5月	6月
火 災	94	110	81	10	13	7	5	5	4
自然災害	-	1	1	-	-	-	-	-	-
水 難	-	2	4	-	1	-	-	2	-
交 通	1,664	1,632	1,557	92	106	142	135	130	118
労働災害	127	161	128	13	7	11	10	15	11
運動競技	56	81	86	9	4	9	8	7	11
一般負傷	1,855	2,074	2,096	220	158	204	170	164	166
加 害	85	64	81	7	7	7	2	8	1
自損行為	141	130	147	14	11	14	12	7	13
急 病	9,172	9,525	9,824	920	847	808	714	708	715
転 送	1,536	1,623	1,799	145	164	139	126	133	134
そ の 他	90	94	88	9	10	10	11	8	9
出場件数	14,820	15,497	15,892	1,439	1,328	1,351	1,193	1,187	1,182
収容人員	13,849	14,436	14,773	1,332	1,211	1,244	1,116	1,121	1,111

資料:消防局警防課

注)吉井地域は含まれない 平成24年4月から新町地域を含む

9 青少年補導状況

(単位:人)

年 月	総 数			小 学 生			中 学 生			高 校 生			勤 労 青 少 年 等		
	計	男	女	計	男	女	計	男	女	計	男	女	計	男	女
平成 25年	12	8	4	-	-	-	1	1	-	5	2	3	6	5	1
平成 26年	1	1	-	-	-	-	-	-	-	1	1	-	-	-	-
平成 27年	-	-	-	1	1	-	-	-	-	-	-	-	-	-	-
28年 1月	-	-	-	-	-	-	-	-	-	-	-	-	-	-	-
2月	-	-	-	-	-	-	-	-	-	-	-	-	1	1	-
3月	-	-	-	-	-	-	-	-	-	-	-	-	-	-	-
4月	-	-	-	-	-	-	-	-	-	-	-	-	-	-	-
5月	-	-	-	-	-	-	-	-	-	-	-	-	-	-	-
6月	-	-	-	-	-	-	-	-	-	-	-	-	-	-	-

資料: 防犯・青少年課

4月～6月 補導員延べ人員449人

10 青少年相談受理件数

(単位:件)

年 月	総 数			小 学 生			中 学 生			高 校 生			勤 労 青 少 年 等		
	計	男	女	計	男	女	計	男	女	計	男	女	計	男	女
平成 25年	125	100	25	13	10	3	14	11	3	25	11	14	73	68	5
平成 26年	112	85	27	13	5	8	8	3	5	45	40	5	46	37	9
平成 27年	69	34	35	32	17	15	9	4	5	17	6	11	11	7	4
28年 1月	2	-	2	-	-	-	-	-	-	1	-	1	1	-	1
2月	7	5	2	-	-	-	-	-	-	3	1	2	4	4	-
3月	3	-	3	1	-	1	1	-	1	1	-	1	-	-	-
4月	-	-	-	-	-	-	-	-	-	-	-	-	-	-	-
5月	6	1	5	2	1	1	-	-	-	4	-	4	-	-	-
6月	5	1	4	-	-	-	1	1	-	3	-	3	1	-	1

資料:防犯・青少年課



土 地 ・ 住 宅



1 地価公示標準地価格(1㎡)

1月1日

場 所	平成27年	平成28年	場 所	平成27年	平成28年
竜見町3番2	81,600	82,500	連雀町85番1外	185,000	185,000
柳川町146番4外	97,000	98,300	中紺屋町22番1外	77,700	77,300
下小島町76番9	67,400	68,200	住吉町9番1	71,900	-
上並榎町字八反田205番4	68,800	69,900	間屋町三丁目9番10	63,200	62,300
足門町字鶴巻1614番1	44,000	43,400	飯塚町字島前1554番3	74,700	74,400
井野町364番2	62,600	62,600	柳川町16番4外	87,700	-
中居町三丁目31番12	68,900	69,700	和田町1番11	78,500	78,500
中泉町字横堀300番44	50,500	50,500	請地町11番13	76,600	76,000
岩押町124番8「岩押町16-2」	89,400	92,600	北通町63番2外	81,500	80,900
高関町字岡久保513番2	73,700	75,000	通町52番1	176,000	176,000
下之城町字松村471番3外	60,600	60,900	江木町字西前沖118番7	73,100	73,100
三ツ寺町字村前道下969番5	44,900	44,400	栄町11番13外「栄町17-24」	253,000	-
上里見町字町西875番2	24,300	23,800	中居町四丁目12番3外	73,400	73,400
倉賀野町字上町5558番14	62,300	62,700	箕郷町西明屋字連雀町288番6外	34,100	33,000
上佐野町字屋敷北262番3外	54,800	54,600	中泉町635番2	71,200	70,100
石原町字鶴辺3548番53	42,400	41,600	中里見町字根岸121番2外	39,200	38,000
片岡町三丁目27番9「片岡町3-27-3」	62,300	62,300	倉賀野町字西上正六32番1外	55,800	55,400
下小埜町字下原1315番10外	55,600	55,000	並榎町51番1	81,600	81,200
下里見町字小五郎谷戸929番1外	29,900	29,700	上豊岡町571番7	25,600	25,000
新町字諏訪3042番2	43,000	43,000	小八木町字薬研寺307番2	24,100	23,500
下豊岡町字原郷179番6	45,700	44,800	宮原町3番9	27,400	26,700
飯塚町字大道東1003番18	66,600	66,600	筑縄町字大塚前558番72	-	65,400
剣崎町字森下224番36	44,000	42,900	新町字町南1569番11	-	43,500
江木町字若宮1471番1	76,800	78,800	乗附町字五百山1507番1	-	32,900
小八木町2028番4	65,700	65,700	並榎町184番7	-	62,100
吉井町吉井字北町152番5	34,600	33,800	住吉町15番6	-	71,500
倉賀野町字原東2841番	45,600	44,900	柳川町43番1	-	85,200
天神町37番	65,400	65,400	栄町11番1「栄町17-26」	-	272,000
新町字蛇場見1873番3	39,900	39,900	倉賀野町字上町1147番1	-	61,600
上中居町字咲地藏483番12	71,100	72,900	新町字町並2679番5外	-	43,800
倉賀野町字上稻荷前938番1外	58,800	59,300	上豊岡町572番6	-	51,500
箕郷町西明屋字明屋113番2	33,600	32,800	資料:群馬県		
箕郷町生原字滝沢1021番12	32,800	32,100	注)表中の-は廃止、変更地点		
吉井町吉井川字滝ノ宮501番2	27,600	27,000			
菊地町字大明神261番3外	37,900	37,000			
矢島町字竹ノ内435番4	42,000	41,000			
阿久津町字新田田1136番1	31,700	31,100			
稲荷台町字村西32番11	38,700	38,200			
八島町63番1外	347,000	352,000			

2 地価調査基準地価格(1㎡)

7月1日

場	所	平成 26年	平成 27年	場	所	平成 26年	平成 27年
八幡町字築山719番13		39,000	38,200	連雀町85番1外		186,000	185,000
柳川町146番4外		96,000	97,800	鶴見町3番12		157,000	157,000
城山町一丁目13番3		39,100	38,200	中紺屋町22番1外		78,500	77,500
北久保町9番11外		52,200	51,200	八千代町一丁目12番9「八千代町1-12-8」		68,400	67,900
石原町字川久保4143番1		59,000	59,000	飯塚町字問屋町前1124番		80,400	79,700
鼻高町41番27		38,300	37,300	江木町字観音沖622番4		71,500	71,100
矢中町43番3		72,500	74,700	飯塚町字島前1554番3		75,000	74,400
東町241番7外		83,500	85,800	新町字笛木境2271番4		54,000	53,000
浜尻町字八坂西996番17		56,900	56,900	吉井町吉井字通町75番1		36,500	35,600
緑町三丁目14番2		60,400	60,400	下之城町字村北176番7外		73,500	73,500
倉賀野町字上町5558番14		61,800	62,500	菅谷町字滝社115番1外		53,200	52,900
八千代町三丁目17番4「八千代町3-17-11」		65,800	65,800	江木町字若宮1539番2		94,000	94,500
上中居町字西屋敷182番3		76,200	78,800	倉賀野町2457番2		26,900	26,200
東貝沢町二丁目4番3外		70,000	71,300	島野町字大岩994番1外		62,800	61,000
新町字下河原731番8		40,800	40,800	根小屋町字上石堂2227番5		33,000	32,100
新町字笛木境2270番23		43,500	43,500	中里町字薬師259番3		24,500	23,900
飯塚町字十二前1388番1		71,500	71,800	岩押町120番16外「岩押町19-3」		134,000	140,000
昭和町96番1		66,100	66,100	西横手町351番1		22,700	22,200
並榎町122番11外		66,500	66,500	連雀町136番地		216,000	-
石原町字中石原1539番3		53,400	52,600	檜物町162番		-	210,000
寺尾町字館台1567番8		34,500	33,500	資料:群馬県			
上並榎町字八反田205番4		68,000	69,200	注)表中の-は廃止、変更地点			
下和田町二丁目5番2「下和田町2-5-7」		70,600	71,300				
倉渕町三ノ倉字中村4601番7		10,000	9,700				
倉渕町川浦字四目町3674番2外		5,450	5,300				
箕郷町善地字中善地825番2外		6,350	6,150				
箕郷町上芝字社宮司423番20		32,900	31,700				
箕郷町矢原字藤森506番8		20,500	20,200				
菅谷町字紺屋貝戸676番7		48,300	48,700				
金古町字王塚1535番47		33,000	31,900				
三ツ寺町字寺北45番2		38,300	37,400				
下室田町字清水978番1		29,000	28,200				
上室田町字両庭1600番2		7,850	7,600				
本郷町字塚中550番2		24,000	23,400				
吉井町吉井字柵687番2		33,100	32,200				
吉井町多比良字宿畑2265番1		13,400	12,900				
吉井町長根字宿裏1506番2		27,500	26,700				
連雀町55番5		216,000	-				
栄町3番5外「栄町2-10」		197,000	205,000				
本町28番2外		80,200	79,400				

3 農地転用状況

年 月	総 数	転用届出(市街化区域)				転用許可(市街化調整区域)			
		計	住 宅	工 場	その他	計	住 宅	工 場	その他
[件 数]									
平成25年度	1,221	608	440	3	165	613	359	8	246
平成26年度	1,228	609	450	9	150	619	265	2	352
平成27年度	1,336	646	475	9	162	690	337	4	349
28年 1月	98	43	32	1	10	55	23	-	32
2月	96	52	31	1	20	44	23	-	21
3月	100	55	42	-	13	45	26	-	19
4月	95	42	30	-	12	53	28	1	24
5月	96	35	25	-	10	61	38	1	22
6月	98	42	33	-	9	56	35	-	21
[面 積] (㎡)									
平成25年度	742,511	297,608	192,993	1,516	103,098	444,903	135,825	6,104	302,974
平成26年度	802,796	297,417	206,931	5,523	84,963	505,379	102,777	2,877	399,725
平成27年度	886,749	319,766	203,603	5,217	110,944	566,983	140,795	2,476	423,708
28年 1月	67,667	19,009	12,684	412	5,912	48,658	8,164	-	40,494
2月	48,373	23,710	12,345	201	11,164	24,663	9,108	-	15,554
3月	49,512	23,974	12,906	-	11,068	25,538	9,454	-	16,083
4月	102,233	18,608	12,317	-	6,291	83,625	10,653	980	71,992
5月	55,093	18,861	10,995	-	7,866	36,232	13,434	91	22,707
6月	54,044	17,606	13,026	-	4,580	36,438	11,225	-	25,212

資料:農業委員会

注)端数処理の関係で、個々の積み上げと合計欄が一致しない場合がある

