

高 崎
統 計 季 報

2016/7.8.9

特集

高崎市の学校



高崎市花 ハクモクレン

NO. 218

高 崎 市 役 所

目 次

市のあらし	1
特集	2
「高崎市の学校」	
気象	6
人口	7
財政	12
教育・文化	16
物価・消費	24
社会・福祉	25
保健・衛生	28
金融	33
運輸・通信	35
電気・ガス・水道	44
治安・災害	47
土地・住宅	52

※ 利用上の注意

本統計中皆無又は該当数字のない場合	「—」
数字が単位未満の場合	「0」
数字の秘匿のものは	「X」

◆◆◆ 市のあらまし ◆◆◆

位 置	(高崎市役所)	東 経	139° 00'	北 緯	36° 19'
海 抜	(高崎市役所)		97.1m		
面 積			459.16km ²		
気 象	(平成27年中)	降 水 量	1,072.0mm	平 均 気 温	15.1℃
		最 高 気 温	38.8℃	最 低 気 温	-5.3℃

注)中央消防署(八千代町)で観測

国 勢 調 査 人 口 (H27.10.1現在)	370,884 人				
国 勢 調 査 世 帯 (H27.10.1現在)	150,180 世帯				
人 口 密 度 (H27.10.1現在)	807.74 人 (1km ² あたり)				
移 動 人 口 (H28.9.1現在)	370,884 人				
選挙人名簿登録人員 (H28.12.2現在)	311,098 人				
人口動態(H27年中)	出 生	3,049人	死 亡	3,826 人	自然増減 -777人
	転 入	13,217人	転 出	12,290 人	社会増減 927人 人口増減 150人

注)国勢調査人口・世帯は平成27年10月1日現在で行った国勢調査の確報値

注)人口密度は国勢調査人口(確報値)を高崎市の面積で割ったもの

注)移動人口は平成27年国勢調査結果(確報値)を元に住民基本台帳の届出による出生・死亡・転入・転出を
加除して算出したもの

事 業 所 (H26.7.1現在公務除く)	事 業 所 数	17,331	従 業 者 数	172,668人
工 業 (H26.12.31現在)	事 業 所 数	676	従 業 者 数	25,061人
	製造品出荷額等	72,050,750 万円		
商業(卸・小売業) (H26.7.1現在)	商 店 数	3,371	従 業 者 数	28,711人
	年間商品販売額	269,106,181 万円		
農 業 (H27.2.1現在)	総 農 家 数	6,970	農 業 就 業 人 口	5,266人
	経営耕地面積 (農業経営態)	3,741 ha		

注)事業所については平成26年経済センサス基礎調査の確報値

予 算 (平成28年度当初)	一 般 会 計	162,840,000 千円		
	特 別 会 計	81,513,316 千円		
	水 道 事 業 会 計	10,125,090 千円		
	公 共 下 水 道 事 業 会 計	14,491,377 千円		
学 校 ・ 幼 稚 園 (H28.5.1 現 在)	小 学 校	58	中 学 校	25
	特 別 支 援 学 校	5	高 等 学 校	13
	大 学 ・ 短 期 大 学	8	中 等 教 育 学 校	1
	専 修 学 校	17	各 種 学 校	2
	幼 稚 園	30	保 育 園	70
	(幼稚園型認定こども園2園含む)		(保育所型認定こども園1園含む)	
	幼保連携型認定こども園	17		

注)認定こども園とは、幼保連携型・幼稚園型・保育所型のタイプがある

◆◆◆特 集◆◆◆

(高崎市の学校)

1 幼稚園 (幼稚園型認定こども園含む)

園数は、昨年度より1園減少の30園(公立8園、私立22園)となった。また学級数は、188学級で前年度と同数である。園児数は、3,675人で前年度より296人(7.5%)減少した。また、1学級当たりの園児数は、19.5人で前年度比7.6ポイント減少した。

2 幼保連携型認定こども園 (保育所型認定こども園除く)

園数は、昨年度より8園増加の17園(私立17園)となった。また学級数(3歳児～5歳児)は、76学級で前年度より28学級(58.3%)増加した。園児数は、2,460人で前年度より957人(63.7%)増加した。

3 小学校

学校数は、前年度と同じ58校である。

学級数は、854学級(特別支援学級を含む)で前年度より7学級(0.8%)減少した。児童数は、20,445人(男児10,494人、女児9,951人)で前年度より198人(0.1%)減少した。また、1学級当たりの児童数は、23.9人で前年度とほぼ同水準である。

4 中学校

学校数は、前年度と同じ25校である。

学級数は、346学級(特別支援学級を含む)で前年度より7学級(2.1%)増加した。生徒数は、10,095人(男子5,265人、女子4,830人)で前年度より15人(0.1%)減少した。また、1学級当たりの生徒数は、24.0人で前年度とほぼ同水準である。

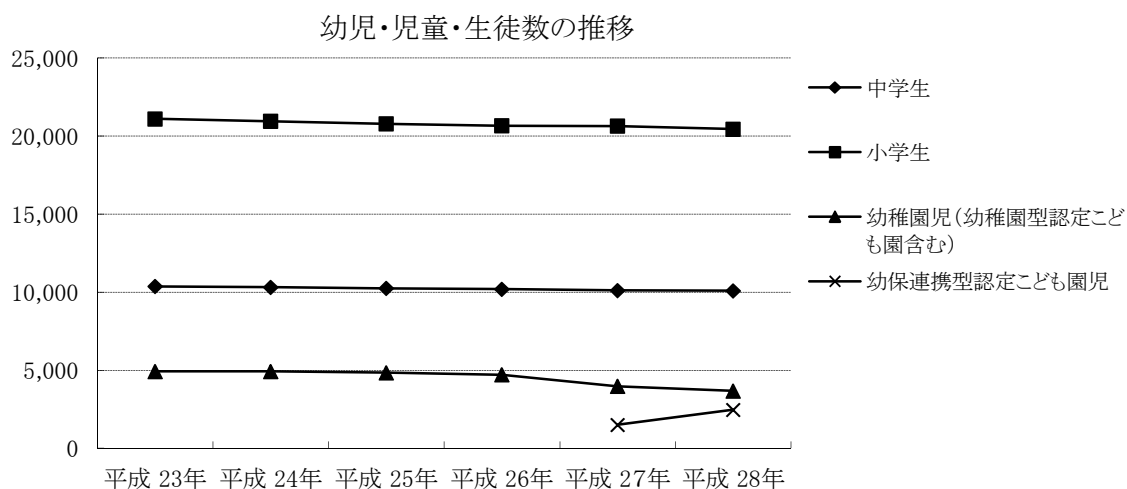

1 小学校別児童数

(平成28年5月1日 現在)

学 校 名	総 数	男	女	1 年	2 年	3 年	4 年	5 年	6 年
総 数	20,445	10,494	9,951	3,276	3,465	3,393	3,432	3,414	3,465
中 央	265	139	126	36	47	42	43	46	51
北 南	257	132	125	40	33	36	55	37	56
東 西	273	128	145	34	44	46	57	38	54
塚 片	272	136	136	55	49	48	35	50	35
佐 六	418	218	200	60	73	72	66	70	77
城 新	574	306	268	95	91	83	112	91	102
中 八	426	230	196	58	73	65	61	80	89
高 尾	906	467	439	153	160	145	138	159	151
幡 野	560	305	255	81	84	96	90	95	114
南 東	205	103	102	25	26	42	35	29	48
川 幡	716	356	360	132	109	124	109	123	119
岡 野	457	231	226	72	73	68	71	87	86
類 幡	471	224	247	67	81	86	91	73	73
野 野	513	261	252	75	93	94	99	82	70
鼻 島	569	302	267	81	95	89	93	100	111
八 賀	473	249	224	72	71	72	101	79	78
倉 野	253	130	123	31	52	43	41	56	30
ヶ 京	391	208	183	64	74	67	67	62	57
滝 寺	586	303	283	89	93	100	93	100	111
東 中	390	196	194	65	74	63	71	61	56
北 西	428	222	206	77	83	71	53	67	77
乘 浜	214	109	105	32	36	40	37	40	29
城 山	382	187	195	55	61	72	60	73	61
高 田	869	417	452	138	171	137	135	157	131
室 室	622	306	316	107	106	104	101	104	100
中 上	321	168	153	48	67	49	55	44	58
里 留	263	126	137	34	50	46	43	45	45
宮 倉	328	174	154	55	44	53	50	66	60
輪 輪	473	244	229	88	78	72	68	76	91
東 東	96	50	46	10	12	21	17	20	16
古 府	481	228	253	84	76	90	84	80	67
山 山	133	72	61	17	21	20	17	33	25
第 一	108	64	44	13	15	25	16	20	19
二 二	63	42	21	10	11	15	6	6	15
井 井	39	23	16	2	4	6	13	6	8
多 多	195	97	98	24	29	31	33	35	43
入 入	256	136	120	41	41	34	46	38	56
岩 岩	254	132	122	41	41	39	39	45	49
馬 庭	46	20	26	7	7	7	8	6	11
吉 吉	119	66	53	26	23	18	22	10	20
多 多	561	276	285	106	84	90	102	89	90
入 入	159	83	76	24	23	25	20	36	31
南 南	471	245	226	73	71	86	77	83	81
第 一	303	147	156	53	53	44	52	52	49
二 二	418	239	179	68	93	70	69	65	53
井 井	555	295	260	103	115	96	87	76	78
多 多	251	135	116	49	50	37	35	38	42
入 入	541	274	267	94	94	87	102	80	84
岩 岩	624	313	311	108	96	116	116	94	94
馬 庭	391	187	204	65	66	59	79	63	59
吉 吉	298	143	155	49	53	56	45	50	45
多 多	393	212	181	59	70	59	75	64	66
入 入	90	52	38	13	16	16	15	14	16
岩 岩	139	70	69	19	22	18	27	25	28
馬 庭	67	38	29	9	12	9	10	17	10
吉 吉	132	67	65	24	19	24	21	21	23
南 南	257	141	116	45	33	46	50	39	44
陽 陽	130	70	60	21	24	24	19	19	23

2 年次別小学校児童数等

(各年5月1日 現在)

年次別	学校数	学級数	内特別支援学級数	教員数 (本務者)	児 童 数						
					総 数	1 年	2 年	3 年	4 年	5 年	6 年
平成 23 年	58	851	86	1,268	21,100	3,447	3,534	3,491	3,511	3,543	3,574
平成 24 年	58	858	90	1,272	20,948	3,407	3,466	3,520	3,489	3,517	3,549
平成 25 年	58	864	91	1,285	20,785	3,406	3,408	3,452	3,523	3,480	3,516
平成 26 年	58	854	90	1,284	20,656	3,371	3,408	3,397	3,451	3,533	3,496
平成 27 年	58	861	96	1,275	20,643	3,446	3,387	3,429	3,393	3,461	3,527
平成 28 年	58	854	98	1,276	20,445	3,276	3,465	3,393	3,432	3,414	3,465

3 中学校別生徒数

(平成28年5月1日 現在)

学 校 名	総 数	男	女	1 年	2 年	3 年
総 数	10,095	5,265	4,830	3,373	3,360	3,362
第 一	274	150	124	95	86	93
並 榎	408	199	209	143	131	134
豊 岡	379	199	180	113	134	132
中 尾	615	322	293	219	194	202
塚 沢	659	329	330	200	218	241
片 岡	374	183	191	118	130	126
佐 野	686	351	335	231	223	232
南 八 幡	186	97	89	67	57	62
倉 賀 野	266	129	137	82	91	93
高 南 郷	409	207	202	137	147	125
長 野	433	222	211	149	140	144
大 類	473	250	223	160	167	146
寺 尾	279	130	149	80	96	103
八 幡	367	187	180	129	123	115
矢 中	329	182	147	118	113	98
高 松	557	297	260	157	200	200
榛 名	555	289	266	184	165	206
倉 淵	62	34	28	21	17	24
箕 郷	625	329	296	209	211	205
群 馬 中 央	591	315	276	218	192	181
群 馬 南	601	333	268	214	194	193
新 町	333	192	141	112	112	109
入 野	135	71	64	42	45	48
吉 井 中 央	327	174	153	116	107	104
吉 井 西	172	94	78	59	67	46

4 年次別中学校生徒数

(各年5月1日 現在)

年次別	学校数	学級数	内特別支援学級数	教員数 (本務者)	生 徒 数			
					総 数	1 年	2 年	3 年
平成 23 年	25	334	33	689	10,368	3,401	3,479	3,488
平成 24 年	25	335	32	692	10,318	3,433	3,407	3,478
平成 25 年	25	341	35	697	10,243	3,399	3,434	3,410
平成 26 年	25	335	37	688	10,190	3,360	3,398	3,432
平成 27 年	25	339	40	702	10,110	3,356	3,359	3,395
平成 28 年	25	346	43	712	10,095	3,373	3,360	3,362

5 中学校卒業者の内訳

(各年5月1日 現在)

年次別	卒業者数			志願者	進学者	専修等 入学者	就職者	無業者 その他
	総数	男	女					
平成 23 年	3,453	1,788	1,665	3,390	3,411	12	10	20
平成 24 年	3,494	1,823	1,671	3,440	3,452	10	3	29
平成 25 年	3,479	1,755	1,724	3,400	3,423	4	17	35
平成 26 年	3,407	1,801	1,606	3,355	3,370	2	15	20
平成 27 年	3,436	1,763	1,673	3,382	3,393	3	12	28
平成 28 年	3,393	1,712	1,681	3,343	3,351	6	7	29

6 特別支援学校児童生徒数

(平成28年5月1日 現在)

	総数	男	女	1 年	2 年	3 年	4 年	5 年	6 年
小学部	47	33	14	10	16	5	5	6	5
中学部	33	24	9	13	11	9	-	-	-

7 年次別幼稚園児数等

(各年5月1日 現在)

年次別	園数	学級数	教員数 (本務者)	園児数			
				総数	3 歳 児	4 歳 児	5 歳 児
平成 23 年	36	236	379	4,922	1,606	1,672	1,644
平成 24 年	36	238	358	4,925	1,642	1,622	1,661
平成 25 年	34	227	358	4,845	1,579	1,652	1,614
平成 26 年	34	230	365	4,710	1,469	1,599	1,642
平成 27 年	31	188	331	3,971	1,273	1,295	1,403
平成 28 年	30	188	330	3,675	1,191	1,228	1,256

注)平成27年度から、認定こども園制度が発足したため減少。

注)平成27年には1園、平成28年には、2園の幼稚園型認定こども園含む。

8 年次別幼保連携型認定こども園児数等

(各年5月1日 現在)

年次別	園数	学級数 3歳児～5歳児	教員数 (本務者)	年齢別園児数						
				総数	0 歳 満	1 歳 満	2 歳 満	3 歳 児	4 歳 児	5 歳 児
平成 27 年	9	48	212	1,503	58	159	180	344	322	440
平成 28 年	17	76	419	2,460	88	283	345	614	607	523

注)平成27年度から、認定こども園制度が発足。

9 専修・各種学校生徒数等

(平成28年5月1日 現在)

学校種別	学校数	生徒数			卒業者数		
		総数	男	女	総数	男	女
専修学校	17	2,056	745	1,311	966	378	588
各種学校	2	230	166	64	233	173	60

◆◆◆ 気 象 ◆◆◆

1 位置と面積

東 経	北 緯	面 積	海 抜
139° 00′	36° 19′	459.16km ²	97.1m

位置は高松町市庁舎

2 平均気象

年 月	平 均		風 速		最 風 多 向	降 水 量			雲 量
	気 温 (°C)	湿 度 (%)	平 均 (m/S)	最 大 (m/S)		総 数 (mm)	降 水 日 数	平 均 (mm)	午 前 9 時
平成 25年	14.9	58.9	1.6	23.4	南 東	1,017.5	103	8.8	5.2
平成 26年	14.5	58.1	1.5	21.0	西 北 西	1,099.5	99	9.4	4.9
平成 27年	15.1	66.3	1.7	19.6	西	1,072.0	109	7.5	4.7
28年 4月	14.3	66.4	2.3	19.1	西	53.0	8	6.6	-
5月	19.7	66.3	2.1	18.3	東 南 東	19.5	5	3.9	-
6月	21.7	77.4	2.0	20.4	東 南 東	188.0	18	10.4	-
7月	25.0	82.8	1.8	14.4	東 南 東	81.0	10	8.1	-
8月	26.4	81.4	2.0	15.4	西	352.5	13	27.1	-
9月	23.4	88.0	1.5	10.1	西	200.5	18	11.1	-

資料:消防局総務課

注)中央消防署(八千代町)で観測

注)平成27年6月から雲量の観測を廃止

(mm)

月別気温・降水量変化

(°C)

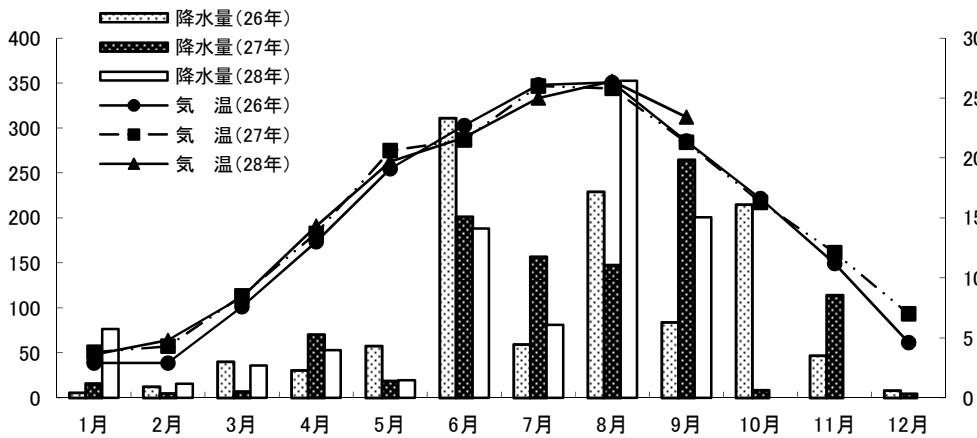

3 天気日数及び気温の極

年 月	天 気 日 数 (午前9時)					気 温 の 極			
	快 晴	晴	曇	雨	雪	最 高	起 日	最 低	起 日
平成 25年	84	157	96	27	1	40.5	8月11日	-6.4	1月6日
平成 26年	97	143	87	35	3	38.8	8月5日	-6.3	12月28日
平成 27年	63	166	90	39	0	38.8	8月7日	-5.3	2月10日
28年 4月	1	15	10	4	0	28.5	4月17日	1.6	4月12日
5月	4	14	11	2	0	32.8	5月23日	8.5	5月1日
6月	3	10	11	6	0	33.0	6月18日	8.7	6月3日
7月	0	10	17	4	0	37.5	7月7日	18.6	7月24日
8月	1	16	9	5	0	36.4	8月9日	17.5	8月31日
9月	1	7	13	9	0	33.6	9月6日	15.5	9月30日

資料:消防局総務課

注)中央消防署(八千代町)で観測

◆◆◆ 人 口 ◆◆◆

1 人口及び世帯数

年 月	人 口				女100人に 対する男	人 口 密 度	1 世帯 当人口	人口増減 年又は月
	世帯数	総 数	男	女				
平成25年 10月	151,037	371,372	181,528	189,844	95.6	809	2.46	△269
平成26年 10月	152,681	371,413	181,444	189,969	95.5	809	2.43	41
平成27年 10月	150,180	370,884	181,601	189,283	95.9	808	2.47	△529
28年 4月	150,737	370,442	181,381	189,061	95.9	807	2.46	△473
5月	151,270	370,598	181,477	189,121	96.0	807	2.45	156
6月	151,477	370,635	181,519	189,116	96.0	807	2.45	37
7月	151,650	370,665	181,557	189,108	96.0	807	2.44	30
8月	151,798	370,829	181,684	189,145	96.1	808	2.44	164
9月	151,923	370,884	181,692	189,192	96.0	808	2.44	55

資料:群馬県移動人口調査

注)平成27年10月分以降は、平成27年国勢調査の確報値による

2 自然動態

年 月	出 生			死 亡			自 然 増 減			婚 姻 (件)	離 婚 (件)	死 産 (胎)
	総 数	男	女	総 数	男	女	総 数	男	女			
平成25年	3,082	1,545	1,537	3,733	1,967	1,766	△ 651	△ 422	△ 229	1,905	633	92
平成26年	3,138	1,590	1,548	3,739	1,977	1,762	△ 601	△ 387	△ 214	1,973	630	83
平成27年	3,049	1,523	1,526	3,826	1,981	1,845	△ 777	△ 458	△ 319	1,880	643	67
28年 4月	217	127	90	300	163	137	△ 83	△ 36	△ 47	128	56	5
5月	252	133	119	330	163	167	△ 78	△ 30	△ 48	138	49	4
6月	209	121	88	289	154	135	△ 80	△ 33	△ 47	143	55	7
7月	243	126	117	279	131	148	△ 36	△ 5	△ 31	190	47	11
8月	281	148	133	305	157	148	△ 24	△ 9	△ 15	178	45	4
9月	275	143	132	277	152	125	△ 2	△ 9	7	118	71	7

資料:市民課

3 社会動態

年 月	転 入				転 出				社 会 増 減			
	総 数	県 内	県 外	住前の 住所無	総 数	県 内	県 外	移転先 が不明	総 数	県 内	県 外	その他
平成25年	13,039	5,111	7,694	234	12,529	4,389	7,766	374	510	722	△ 72	△ 140
平成 26年	12,852	5,116	7,534	202	12,139	4,284	7,468	387	713	832	66	△ 185
平成 27年	13,217	5,303	7,682	232	12,290	4,331	7,606	353	927	972	76	△ 121
28年 4月	1,942	551	1,371	20	1,712	448	1,231	33	230	103	140	△ 13
5月	1,003	357	623	23	893	345	512	36	110	12	111	△ 13
6月	895	351	526	18	779	306	431	42	116	45	95	△ 24
7月	1,012	415	574	23	837	328	492	17	175	87	82	6
8月	954	366	573	15	859	309	528	22	95	57	45	△ 7
9月	861	348	505	8	791	273	483	35	70	75	22	△ 27

資料:市民課

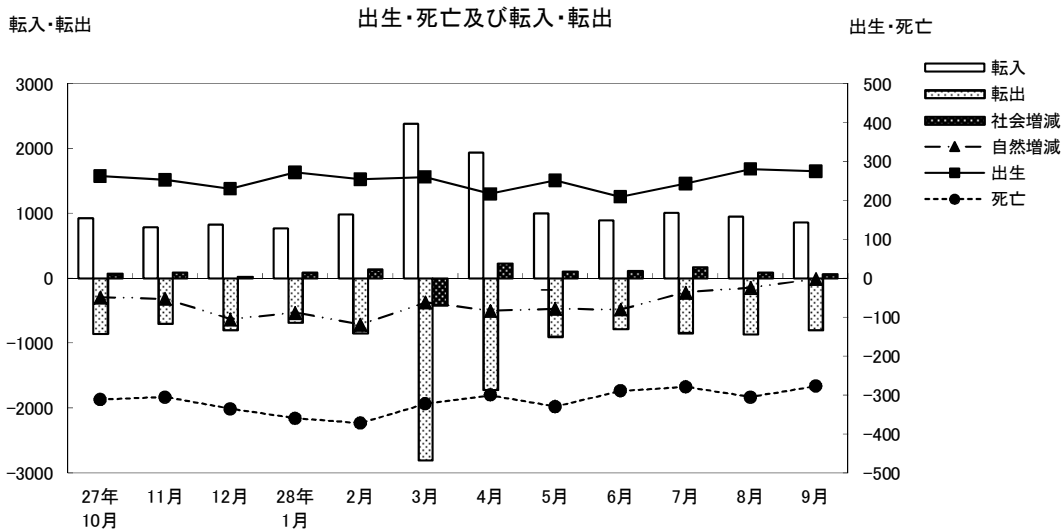

4 市郡別県内転入者状況 (単位:人)

	平成 25年	平成 26年	平成 27年	28年 4月	5月	6月	7月	8月	9月
総数	5,111	5,116	5,303	551	357	351	415	366	348
前橋市	1,678	1,620	1,695	171	109	106	129	107	103
桐生市	98	102	112	17	7	3	4	7	3
伊勢崎市	369	388	461	63	38	43	41	26	31
太田市	192	188	213	23	11	11	8	15	10
沼田市	138	154	129	19	13	10	13	4	1
館林市	48	32	39	6	8	1	4	-	1
渋川市	347	339	351	24	14	17	27	16	21
藤岡市	444	397	438	49	47	35	41	41	29
富岡市	318	326	375	26	19	28	27	23	17
安中市	434	506	478	50	20	29	49	53	36
みどり市	76	66	44	7	3	1	4	2	10
北群馬郡	242	260	229	15	18	23	19	28	25
多野郡	19	19	27	5	2	2	1	-	-
甘楽郡	148	132	135	13	5	6	4	8	7
吾妻郡	209	193	198	29	18	3	16	9	13
利根郡	73	67	89	8	6	4	4	6	6
佐波郡	220	257	238	23	19	26	22	17	29
邑楽郡	58	70	52	3	-	3	2	4	6

資料:市民課「群馬県移動人口調査報告書」による

5 市郡別県内転出者状況

(単位:人)

	平成 25年	平成 26年	平成 27年	28年 4月	5月	6月	7月	8月	9月
総数	4,389	4,284	4,331	448	345	306	328	309	273
前橋市	1,422	1,431	1,469	155	118	99	108	110	105
桐生市	62	69	88	11	6	4	5	2	5
伊勢崎市	391	375	464	29	25	37	30	29	33
太田市	194	258	228	22	19	17	16	11	10
沼田市	86	73	66	4	11	5	1	2	-
館林市	40	28	36	5	2	5	2	2	1
渋川市	193	209	191	22	13	14	11	12	16
藤岡市	444	385	344	41	54	26	44	17	17
富岡市	228	232	246	11	16	17	18	19	9
安中市	384	384	410	47	14	34	38	27	23
みどり市	47	62	49	2	3	2	2	3	2
北群馬郡	279	176	210	29	25	18	10	31	11
多野郡	12	10	11	8	-	-	-	-	-
甘楽郡	103	112	99	11	3	8	3	3	6
吾妻郡	127	110	105	21	2	7	7	5	2
利根郡	55	39	40	5	3	3	3	4	1
佐波郡	272	293	202	23	28	7	27	30	30
邑楽郡	50	38	73	2	3	3	3	2	2

資料:市民課「群馬県移動人口調査報告書」による

6 都道府県別県外転入者状況

(単位:人)

	平成 25年	平成 26年	平成 27年	28年 4月	5月	6月	7月	8月	9月
総数	7,694	7,534	7,682	1,371	623	526	574	573	505
北海道	172	201	183	43	13	3	9	9	7
青森県	56	63	45	20	1	3	2	5	4
岩手県	78	68	74	33	1	4	6	1	2
宮城県	134	150	132	40	11	4	4	11	2
秋田県	52	56	40	11	4	-	-	-	4
山形県	70	56	53	17	2	3	1	3	2
福島県	148	137	111	35	9	5	7	8	4
茨城県	250	245	297	59	22	9	26	26	17
栃木県	322	378	334	53	27	16	19	39	22
埼玉県	1,314	1,226	1,236	162	106	79	114	75	83
千葉県	414	361	400	77	51	32	37	32	41
東京都	1,225	1,301	1,318	206	98	79	89	105	95
神奈川県	668	653	627	85	30	29	60	22	38
新潟県	398	305	323	48	12	17	14	19	22
富山県	46	44	59	9	1	4	4	10	1
石川県	61	35	38	9	1	4	1	1	2
福井県	13	23	16	2	-	3	1	2	-
山梨県	83	97	58	9	8	6	8	1	6
長野県	388	342	322	92	31	14	21	35	13
岐阜県	41	41	31	3	2	1	-	-	1
静岡県	176	135	127	22	4	12	9	6	7
愛知県	166	145	168	47	13	13	6	15	7
三重県	32	42	34	6	-	3	-	2	1
滋賀県	48	32	27	3	5	4	-	5	1
京都府	51	50	48	14	2	4	1	3	8
大阪府	149	152	155	21	18	10	10	7	10
兵庫県	129	168	102	17	11	6	6	6	4
奈良県	28	16	15	8	1	2	1	-	-
和歌山県	7	8	20	3	5	1	-	-	2
鳥取県	5	13	5	1	-	-	-	-	-
島根県	8	6	5	-	-	2	-	1	-
岡山県	28	38	45	6	4	3	-	-	3
広島県	33	46	32	13	4	-	3	5	3
山口県	12	9	9	1	2	-	1	-	1
徳島県	6	8	16	2	-	-	-	1	-
香川県	17	17	10	7	1	4	1	-	-
愛媛県	17	15	19	6	-	-	1	5	1
高知県	12	11	16	-	-	-	-	-	-
福岡県	123	97	95	29	7	11	4	11	1
佐賀県	16	5	5	3	1	1	-	-	-
長崎県	21	16	26	3	1	-	3	2	1
熊本県	13	37	16	6	7	3	3	-	-
大分県	21	25	15	3	-	-	-	1	2
宮崎県	15	13	26	5	3	-	-	1	-
鹿児島県	30	32	22	8	1	1	1	3	-
沖縄県	26	20	33	7	3	4	-	3	-
国外	572	596	894	117	100	127	101	92	87

資料:市民課「群馬県移動人口調査報告書」による

7 都道府県別県外転出者状況

(単位:人)

	平成 25年	平成 26年	平成 27年	28年 4月	5月	6月	7月	8月	9月
総数	7,766	7,468	7,606	1,231	512	431	492	528	483
北海道	171	159	164	26	9	7	9	9	9
青森県	51	35	35	1	5	3	4	1	4
岩手県	65	56	43	10	2	1	1	4	1
宮城県	131	146	160	26	6	5	5	14	8
秋田県	42	28	32	11	-	1	5	-	-
山形県	59	42	49	15	6	1	2	7	-
福島県	121	96	115	18	5	4	9	4	3
茨城県	298	254	238	40	16	10	16	18	19
栃木県	355	363	299	39	24	22	21	29	24
埼玉県	1,408	1,379	1,483	237	97	112	112	109	85
千葉県	464	397	466	81	39	25	24	18	32
東京都	1,646	1,625	1,667	243	125	86	83	94	98
神奈川県	724	681	701	79	43	32	48	22	44
新潟県	225	257	259	34	19	8	9	17	22
富山県	26	30	30	3	2	1	2	3	5
石川県	51	47	32	5	4	1	2	2	1
福井県	19	14	12	-	1	2	-	-	1
山梨県	49	70	60	14	1	1	5	3	-
長野県	358	277	233	61	9	9	27	15	18
岐阜県	34	33	37	6	-	-	1	1	2
静岡県	169	154	136	21	13	8	6	6	2
愛知県	173	207	177	33	11	14	8	20	17
三重県	25	33	30	7	1	-	1	1	1
滋賀県	22	18	33	5	2	-	1	2	-
京都府	63	51	54	16	5	7	4	5	1
大阪府	136	120	134	43	9	7	10	15	17
兵庫県	86	79	49	10	5	8	13	4	5
奈良県	12	13	28	4	1	-	2	-	1
和歌山県	8	18	3	1	1	4	1	-	1
鳥取県	4	8	5	-	1	-	1	-	-
島根県	3	5	13	3	1	-	-	1	-
岡山県	43	27	21	1	2	-	-	2	1
広島県	38	53	49	12	4	4	1	-	1
山口県	9	19	9	-	-	-	1	5	-
徳島県	5	10	8	5	-	-	-	-	-
香川県	19	13	15	3	-	2	-	-	1
愛媛県	17	6	23	9	-	-	2	2	1
高知県	2	6	7	1	-	1	-	-	4
福岡県	94	84	90	24	3	3	-	6	6
佐賀県	4	7	3	1	-	1	1	6	-
長崎県	28	19	15	3	2	-	1	1	-
熊本県	17	8	24	1	2	-	-	1	-
大分県	12	17	18	3	-	-	-	4	3
宮崎県	9	15	13	1	1	-	2	-	1
鹿児島県	17	32	21	2	1	3	-	-	3
沖縄県	36	36	29	5	5	1	9	1	-
国外	418	421	484	68	29	37	43	71	41

資料:市民課「群馬県移動人口調査報告書」による



財

政



1 歳 入

(単位:円) (9月末日現在)

科 目	当 初 予 算	予 算 額	収 入 累 計 額	予 算 未 執 行 額
1 市 税	58,227,837,000	58,227,837,000	33,969,052,764	24,258,784,236
2 地 方 譲 与 税	1,150,001,000	1,150,001,000	344,919,002	805,081,998
3 利 子 割 交 付 金	82,000,000	82,000,000	19,767,000	62,233,000
4 配 当 割 交 付 金	180,000,000	180,000,000	51,351,000	128,649,000
5 株 式 等 譲 渡 所 得 割 交 付 金	100,000,000	100,000,000	-	100,000,000
6 地 方 消 費 税 交 付 金	7,200,000,000	7,200,000,000	3,657,355,000	3,542,645,000
7 ゴ ル フ 場 利 用 税 交 付 金	130,000,000	130,000,000	57,461,133	72,538,867
8 自 動 車 取 得 税 交 付 金	180,000,000	180,000,000	84,671,000	95,329,000
9 国 有 提 供 施 設 等 所 在 市 町 村 助 成 交 付 金	40,155,000	40,155,000	-	40,155,000
10 地 方 特 例 交 付 金	210,000,000	210,000,000	257,474,000	-47,474,000
11 地 方 交 付 税	14,200,000,000	14,527,010,000	9,647,823,000	4,879,187,000
12 交 通 安 全 対 策 特 別 交 付 金	85,000,000	85,000,000	46,058,000	38,942,000
13 分 担 金 及 び 負 担 金	1,031,796,000	1,031,796,000	605,280,642	426,515,358
14 使 用 料 及 び 手 数 料	3,153,240,000	3,153,240,000	1,289,422,682	1,863,817,318
15 国 庫 支 出 金	19,975,916,000	22,459,258,650	6,753,134,270	15,706,124,380
16 県 支 出 金	9,052,404,000	10,658,455,500	1,021,450,923	9,637,004,577
17 財 産 収 入	280,235,000	294,426,000	345,072,360	-50,646,360
18 寄 附 金	120,006,000	120,148,000	30,322,500	89,825,500
19 繰 入 金	5,302,280,000	5,332,280,000	5,330,974,000	1,306,000
20 繰 越 金	1,000	1,903,966,023	3,043,707,278	-1,139,741,255
21 諸 収 入	28,104,129,000	28,088,209,299	2,137,839,475	25,950,369,824
22 市 債	14,035,000,000	19,349,900,000	-	19,349,900,000
歳 入 合 計	162,840,000,000	174,503,682,472	68,693,136,029	105,810,546,443

2 歳 出

(単位:円) (9月末日現在)

科 目	当 初 予 算	予 算 額	支 出 累 計 額	予 算 未 執 行 額
1 議 会 費	699,271,000	699,271,000	367,120,618	332,150,382
2 総 務 費	13,057,852,000	13,916,690,000	4,943,823,708	8,972,866,292
3 民 生 費	51,078,624,000	54,022,135,000	21,078,080,791	32,944,054,209
4 衛 生 費	8,723,989,000	9,069,375,000	3,139,853,005	5,929,521,995
5 労 働 費	177,552,000	178,423,000	105,019,614	73,403,386
6 農 林 水 産 業 費	2,640,056,000	2,725,916,000	1,413,873,528	1,312,042,472
7 商 工 費	26,888,725,000	27,102,978,000	15,556,747,239	11,546,230,761
8 土 木 費	26,074,800,000	32,908,132,973	7,636,269,436	25,271,863,537
9 消 防 費	4,371,152,000	4,393,915,000	1,985,616,170	2,408,298,830
10 教 育 費	15,993,477,000	16,398,029,499	6,230,531,491	10,167,498,008
11 災 害 復 旧 費	5,000	5,000	-	5,000
12 公 債 費	12,834,497,000	12,834,497,000	6,168,393,861	6,666,103,139
13 予 備 費	300,000,000	254,315,000	-	254,315,000
歳 出 合 計	162,840,000,000	174,503,682,472	68,625,329,461	105,878,353,011

資料:会計課

3 市税収入状況

(9月末日現在)

税 目		予 算 額 (円)	調 定 額 (円)	収 入 済 額 (円)	収 入 歩 合	前 年 同 期	増 減
普 通 税	市 民 税 個 人 (普 徴)	5,558,446,000	5,318,876,603	2,774,988,328	52.17	51.58	0.59
	" (特 徴)	14,616,040,000	15,179,791,317	6,432,358,560	42.37	42.62	△ 0.25
	" 現 年 分	20,174,486,000	20,498,667,920	9,207,346,888	44.92	45.18	△ 0.26
	" 滞 納 繰 越	253,857,000	1,109,610,629	155,970,875	14.06	14.31	△ 0.25
	" 個 人 計	20,428,343,000	21,608,278,549	9,363,317,763	43.33	43.37	△ 0.04
	市 民 税 法 人 現 年 分	5,115,031,000	3,398,327,800	3,383,696,820	99.57	98.07	1.50
	" 滞 納 繰 越	8,687,000	93,039,218	6,666,821	7.17	10.27	△ 3.10
	" 法 人 計	5,123,718,000	3,491,367,018	3,390,363,641	97.11	95.92	1.19
	市 民 税 現 年 分	25,289,517,000	23,896,995,720	12,591,043,708	52.69	52.83	△ 0.14
	" 滞 納 繰 越	262,544,000	1,202,649,847	162,637,696	13.52	14.05	-0.53
	" 合 計	25,552,061,000	25,099,645,567	12,753,681,404	50.81	50.75	0.06
	固 定 資 産 税 現 年 分	23,769,809,000	24,083,806,900	14,109,983,511	58.59	57.63	0.96
	" 滞 納 繰 越	200,789,000	1,032,228,975	125,777,207	12.19	12.85	△ 0.66
	" 計	23,970,598,000	25,116,035,875	14,235,760,718	56.68	55.18	1.50
	交 付 金	142,794,000	117,722,700	117,722,700	100.00	100.00	-
	固 定 資 産 税 合 計	24,113,392,000	25,233,758,575	14,353,483,418	56.88	55.45	1.43
	軽 自 動 車 税 現 年 分	802,541,000	837,283,500	805,221,263	96.17	96.78	△ 0.61
	" 滞 納 繰 越	8,665,000	39,070,086	5,256,886	13.46	13.31	0.15
	" 計	811,206,000	876,353,586	810,478,149	92.48	91.97	0.51
	市 た ば こ 税 現 年 分	2,566,734,000	1,333,327,603	1,333,327,603	100.00	100.00	-
" 滞 納 繰 越	1,000	-	-	-	-	-	
" 計	2,566,735,000	1,333,327,603	1,333,327,603	100.00	100.00	-	
特 別 土 地 保 有 税 現 年 分	-	-	-	-	-	-	
" 滞 納 繰 越	1,000	34,117,600	-	-	-	-	
" 計	1,000	34,117,600	-	-	-	-	
目 的 税	入 湯 税 現 年 分	35,052,000	16,889,750	16,889,750	100.00	100.00	-
	" 滞 納 繰 越	1,000	-	-	-	-	-
	" 計	35,053,000	16,889,750	16,889,750	100.00	100.00	-
	事 業 所 税 現 年 分	2,272,517,000	1,730,306,000	1,729,101,200	99.93	97.99	1.94
	" 滞 納 繰 越	1,503,000	5,983,400	3,310,100	55.32	0.00	55.32
	" 計	2,274,020,000	1,736,289,400	1,732,411,300	99.78	97.60	2.18
	都 市 計 画 税 現 年 分	2,848,053,000	2,899,235,600	1,698,575,589	58.59	57.63	0.96
	" 滞 納 繰 越	27,316,000	209,126,371	15,141,200	7.24	8.48	△ 1.24
	" 計	2,875,369,000	3,108,361,971	1,713,716,789	55.13	53.67	1.46
	総 計	現 年 課 税 分 滞 納 繰 越 分 合 計	57,727,017,000 500,820,000 58,227,837,000	54,915,567,773 2,523,176,279 57,438,744,052	32,401,865,324 312,123,089 32,713,988,413	59.00 12.37 56.95	58.47 12.86 56.04

資料: 市民税課

注) 市民税個人(特徴)の調定額は、翌年度収入となるべき額2,405,600,090円を除いたもの

(9月末日現在)

税 目		予 算 額 (円)	調 定 額 (円)	収 入 済 額 (円)	収 入 歩 合	前 年 同 期	増 減	
国民健康保険税	医療分	一般分現年課税分	5,591,848,000	6,068,615,173	1,714,557,136	28.25	27.86	0.39
		〃 滞納繰越分	478,000,000	2,245,923,118	286,617,119	12.76	12.29	0.47
		〃 計	6,069,848,000	8,314,538,291	2,001,174,255	24.07	23.21	0.86
		退職分現年課税分	239,987,000	185,841,082	51,075,907	27.48	27.45	0.03
		〃 滞納繰越分	17,000,000	51,378,547	7,458,320	14.52	14.37	0.15
		〃 計	256,987,000	237,219,629	58,534,227	24.68	25.15	△ 0.47
	介護分	現年課税分	5,831,835,000	6,254,456,255	1,765,633,043	28.23	27.85	0.38
		滞納繰越分	495,000,000	2,297,301,665	294,075,439	12.80	12.34	0.46
		小計	6,326,835,000	8,551,757,920	2,059,708,482	24.09	23.29	0.80
		一般分現年課税分	624,411,000	693,115,167	160,010,500	23.09	22.10	0.99
		〃 滞納繰越分	63,000,000	342,404,292	42,704,445	12.47	11.38	1.09
		〃 計	687,411,000	1,035,519,459	202,714,945	19.58	18.31	1.27
	後期分	退職分現年課税分	66,919,000	53,821,005	14,741,679	27.39	27.28	0.11
		〃 滞納繰越分	4,000,000	13,031,063	2,090,169	16.04	16.16	△ 0.12
		〃 計	70,919,000	66,852,068	16,831,848	25.18	25.58	△ 0.40
現年課税分		691,330,000	746,936,172	174,752,179	23.40	22.69	0.71	
滞納繰越分		67,000,000	355,435,355	44,794,614	12.60	11.57	1.03	
小計		758,330,000	1,102,371,527	219,546,793	19.92	18.96	0.96	
合計	一般分現年課税分	1,480,931,000	1,611,759,190	364,580,650	22.62	21.91	0.71	
	〃 滞納繰越分	102,000,000	521,126,982	69,470,980	13.33	12.86	0.47	
	〃 計	1,582,931,000	2,132,886,172	434,051,630	20.35	19.53	0.82	
	退職分現年課税分	62,661,000	48,244,183	13,227,336	27.42	27.39	0.03	
	〃 滞納繰越分	3,000,000	10,575,373	1,685,191	15.94	16.64	△ 0.70	
	〃 計	65,661,000	58,819,556	14,912,527	25.35	25.88	△ 0.53	
合計	現年課税分	1,543,592,000	1,660,003,373	377,807,986	22.76	22.16	0.60	
	滞納繰越分	105,000,000	531,702,355	71,156,171	13.38	12.94	0.44	
	小計	1,648,592,000	2,191,705,728	448,964,157	20.48	19.79	0.69	
合計	現年課税分	8,066,757,000	8,661,395,800	2,318,193,208	26.76	26.31	0.45	
	滞納繰越分	667,000,000	3,184,439,375	410,026,224	12.88	12.35	0.53	
	合計	8,733,757,000	11,845,835,175	2,728,219,432	23.03	22.24	0.79	

資料:市民税課

4 介護保険料収入状況

(9月末日現在)

区 分			予 算 額 (円)	調 定 額 (円)	収 入 済 額 (円)	収 入 歩 合	前 年 同 期	増 減
介護 保険	介護 保険 料	現 年 分 特 別 徴 収	6,524,773,000	6,627,429,500	3,400,954,700	51.32	46.10	5.22
		現 年 分 普 通 徴 収	630,008,000	497,638,900	166,982,700	33.55	32.64	0.91
		〃 計	7,154,781,000	7,125,068,400	3,567,937,400	50.08	45.11	4.97
		第1号被保険者滞納繰越分	18,931,000	121,065,300	12,393,100	10.24	9.73	0.51
		現 年 課 税 分	7,154,781,000	7,125,068,400	3,567,937,400	50.08	45.11	4.97
		滞 納 繰 越 分	18,931,000	121,065,300	12,393,100	10.24	9.73	0.51
		合 計	7,173,712,000	7,246,133,700	3,580,330,500	49.41	44.57	4.84

資料:市民税課

5 後期高齢者医療保険料収入状況

(9月末日現在)

区 分			予 算 額 (円)	調 定 額 (円)	収 入 済 額 (円)	収 入 歩 合	前 年 同 期	増 減
後 期 高 齢 者 医 療	医 後 療 期 保 高 齢 者 医 療 料 者	現 年 分 特 別 徴 収	1,912,700,000	1,909,960,000	915,118,800	47.91	50.67	△ 2.76
		現 年 分 普 通 徴 収	1,147,682,000	1,224,742,100	360,673,000	29.45	27.93	1.52
		現 年 課 税 分	3,060,382,000	3,134,702,100	1,275,791,800	40.70	41.86	△ 1.16
		滞 納 繰 越 分	8,267,000	28,028,600	6,319,500	22.55	23.42	△ 0.87
		合 計	3,068,649,000	3,162,730,700	1,282,111,300	40.54	41.69	△ 1.15

資料:市民税課

◆◆◆ 教 育 ・ 文 化 ◆◆◆

1 大学・短期大学学生在籍者数 (9月1日現在)

学 校 名	総 数	男	女	1年	2年	3年	4年	5年	6年
総 数	10,981	5,581	5,400	3,049	3,048	2,386	2,341	85	72
高 崎 経 済 大 学	4,030	2,711	1,319	993	964	999	1,074	-	-
高崎経済大学大学院(博士前期)	34	24	10	16	18	-	-	-	-
高崎経済大学大学院(博士後期)	8	6	2	2	-	6	-	-	-
高 崎 商 科 大 学	638	465	173	160	157	166	155	-	-
高崎商科大学大学院(修士)	7	3	4	3	4	-	-	-	-
高 崎 健 康 福 祉 大 学	2,356	681	1,675	561	567	569	502	85	72
高崎健康福祉大学大学院(博士前期)	21	2	19	8	13	-	-	-	-
高崎健康福祉大学大学院(博士後期)	17	7	10	4	7	5	1	-	-
群 馬 パ ー ス 大 学	876	297	579	236	226	218	196	-	-
上 武 大 学	1,829	1,323	506	507	486	423	413	-	-
高崎商科大学短期大学部	183	7	176	87	96	-	-	-	-
新 島 学 園 短 期 大 学	339	38	301	163	176	-	-	-	-
育 英 短 期 大 学	643	17	626	309	334	-	-	-	-

資料:各大学・大学院・短期大学

注)上武大学は伊勢崎キャンパスの学生数も含む

2 高等学校生徒在籍者数 (9月1日現在)

学 校 名	総 数	男	女	1年	2年	3年	4年
総 数 (全 日 制)	12,002	5,809	6,193	4,021	3,961	4,020	-
〃 (定 時 制)	107	77	30	33	18	23	33
高 崎 経 済 大 学 附 属 高 校	839	354	485	279	280	280	-
県 立 高 崎 高 校 (全)	958	958	-	322	322	314	-
〃 (通)	413	255	158	(学年制をとっていない)			
県 立 高 崎 商 業 高 校 (全)	949	476	473	317	315	317	-
〃 (定)	41	16	25	14	5	7	15
県 立 高 崎 工 業 高 校 (全)	832	687	145	279	281	272	-
〃 (定)	66	61	5	19	13	16	18
県 立 高 崎 女 子 高 校	960	-	960	322	319	319	-
県 立 高 崎 東 高 校	595	268	327	202	198	195	-
県 立 高 崎 北 高 校	713	332	381	240	240	233	-
県 立 榛 名 高 校	214	134	80	81	68	65	-
県 立 吉 井 高 校	467	245	222	159	163	145	-
東 京 農 業 大 学 第 二 高 校	1,637	841	796	503	551	583	-
高 崎 商 科 大 学 附 属 高 校	1,309	457	852	423	429	457	-
高 崎 健 康 福 祉 大 学 高 崎 高 校	1,447	475	972	526	447	474	-
明 和 県 央 高 校	1,082	582	500	368	348	366	-

資料:各高等学校 注)通信制は総数に含まれていない

3 中等教育学校在籍者数 (9月1日現在)

学 校 名	総 数	男	女	前 期 課 程			後 期 課 程		
				1年	2年	3年	4年	5年	6年
県立中央中等教育学校	757	377	380	128	127	126	127	126	123

資料:県立中央中等教育学校

4 小学校児童在籍者数

(9月末日現在)

学 校 名	総 数	1 年	2 年	3 年	4 年	5 年	6 年	ゆうあい
総 数	20,533	3,256	3,441	3,353	3,390	3,358	3,412	323
中 央	266	35	47	43	43	44	49	5
北	258	40	32	36	55	37	54	4
南	273	33	42	45	57	38	54	4
東	272	56	49	48	31	48	34	6
西	420	60	72	72	63	68	72	13
塚 沢	572	93	89	82	110	91	100	7
片 岡	430	59	73	65	62	77	88	6
寺 尾	383	55	61	71	60	73	60	3
佐 野	917	153	160	145	138	159	153	9
六 郷	560	79	82	97	90	94	112	6
城 南	204	24	25	42	35	29	47	2
城 東	716	130	110	122	108	123	119	4
新 高 尾	456	72	72	68	70	85	85	4
中 川	472	67	79	84	90	72	72	8
八 幡	515	75	91	94	96	81	70	8
豊 岡	572	81	95	90	93	99	110	4
長 野	472	70	72	70	101	77	77	5
大 類	255	31	52	43	40	56	29	4
南 八 幡	392	64	72	66	67	60	54	9
倉 賀 野	586	89	94	99	90	100	109	5
岩 鼻	390	63	73	62	70	60	54	8
京 ケ 島	429	77	84	71	53	67	76	1
滝 川	213	32	37	39	36	37	29	3
東 部	870	136	168	135	133	156	129	13
中 居	618	103	104	102	99	99	98	13
北 部	319	45	67	47	55	42	55	8
西 部	263	32	50	44	42	43	45	7
乘 附	329	55	43	53	49	66	58	5
浜 尻	474	88	76	70	67	75	89	9
矢 中	484	84	74	89	82	78	67	10
城 山	96	11	11	20	17	20	15	2
鼻 高	133	17	21	18	17	30	24	6
倉 淵	119	26	22	17	21	10	19	4
箕 輪	561	106	82	90	101	89	90	3
車 郷	159	24	22	23	20	35	30	5
箕 東	472	74	71	81	75	81	80	10
金 古	304	51	54	44	53	50	49	3
国 府	421	68	92	71	69	63	53	5
堤 ケ 岡	558	104	113	95	86	73	76	11
上 郊	255	50	48	37	36	39	41	4
金 古 南	542	93	93	86	102	78	83	7
桜 山	623	107	93	115	115	93	95	5

4 小学校児童在籍者数 (続)

(9月末日現在)

学 校 名	総 数	1 年	2 年	3 年	4 年	5 年	6 年	ゆうあい
新 町 第 一	393	64	66	59	78	61	57	8
新 町 第 二	298	48	52	55	42	49	45	7
下 室 田	108	12	15	25	16	19	19	2
中 室 田	63	10	11	14	6	5	15	2
上 室 田	39	2	4	6	13	5	8	1
里 見	199	25	28	29	29	36	42	10
久 留 馬	256	40	40	34	46	38	52	6
下 里 見	254	40	41	37	38	44	47	7
宮 沢	46	7	7	7	8	5	11	1
吉 井	392	57	69	57	75	62	64	8
吉 井 西	257	44	33	44	50	39	44	3
多 胡	90	13	15	16	14	14	16	2
入 野	139	18	23	18	27	25	28	-
馬 庭	131	24	19	24	20	20	23	1
南 陽 台	130	20	23	24	19	18	23	3
岩 平	67	9	12	8	7	17	10	4
養護学校 (小)	48	11	16	5	5	6	5	-

資料:教職員課

5 中学校生徒在籍者数

(9月末日現在)

学 校 名	総 数	1 年	2 年	3 年	ゆうあい
総 数	10,127	3,341	3,320	3,312	154
第 一	275	93	87	90	5
高 松	555	156	194	194	11
並 榎	408	144	129	134	1
豊 岡	379	109	132	130	8
中 尾	614	217	190	201	6
長 野 郷	432	148	139	141	4
大 類	474	159	165	145	5
塚 沢	659	198	217	235	9
片 岡	374	116	126	125	7
佐 野	686	229	222	229	6
南 八 幡	185	68	55	60	2
倉 賀 野	264	81	89	91	3
高 南	408	134	144	125	5
寺 尾	279	79	96	100	4
八 幡	368	127	121	111	9
矢 中	330	117	111	96	6
倉 渕	62	21	17	23	1
箕 郷	625	201	211	200	13
群 馬 中 央	591	215	190	177	9
群 馬 南	602	212	190	190	10
新 町	334	112	109	108	5
榛 名	555	179	160	203	13
吉 井 中 央	328	112	105	103	8
吉 井 西	172	59	65	45	3
入 野	135	42	45	47	1
養護学校(中)	33	13	11	9	-

資料:教職員課

6 市立幼稚園園児数

(9月末日現在)

幼 稚 園	総 数	3 歳 児	4 歳 児	5 歳 児
総 数	491	138	188	165
高 崎 幼 稚 園	60	19	21	20
南 八 幡 幼 稚 園	44	10	20	14
倉 賀 野 幼 稚 園	102	30	35	37
塚 沢 幼 稚 園	97	32	35	30
くらぶちこども園	20	7	8	5
吉 井 幼 稚 園	81	15	39	27
吉 井 西 幼 稚 園	49	14	17	18
か ぶ ら 幼 稚 園	38	11	13	14

資料:教職員課

7 市立図書館

		28年4月	5月	6月	7月	8月	9月
中央図書館	貸出利用点数	130,600	152,982	144,490	156,603	152,444	151,615
	予約・リクエスト件数	17,059	19,423	19,176	19,520	18,847	19,998
	調査相談件数	416	580	591	571	544	553
	ホームページアクセス数	15,302	14,382	13,449	14,229	13,980	14,893
箕郷図書館	貸出利用点数	6,633	7,160	7,378	8,163	8,923	7,744
	予約・リクエスト件数	179	195	225	256	183	194
	調査相談件数	106	121	125	206	221	134
群馬図書館	貸出利用点数	17,238	19,098	19,063	22,161	22,032	19,083
	予約・リクエスト件数	451	497	486	475	473	458
	調査相談件数	105	144	158	214	239	131
新町図書館	貸出利用点数	10,314	11,988	11,571	13,286	13,922	9,765
	予約・リクエスト件数	285	362	323	359	375	257
	調査相談件数	132	85	98	88	122	77
榛名図書館	貸出利用点数	5,188	5,449	5,611	6,696	6,800	5,900
	予約・リクエスト件数	190	237	209	271	243	249
	調査相談件数	167	176	192	169	199	151
山種記念 吉井図書館	貸出利用点数	6,808	7,580	7,526	8,551	9,536	824
	予約・リクエスト件数	152	146	159	172	242	112
	調査相談件数	43	56	72	63	90	63
計	貸出利用点数	176,781	204,257	195,639	215,460	213,657	194,931
	予約・リクエスト件数	18,316	20,860	20,578	21,053	20,363	21,268
	調査相談件数	969	1,162	1,236	1,311	1,415	1,109
	ホームページアクセス数	15,302	14,382	13,449	14,229	13,980	14,893

注)山種記念吉井図書館については、9月1日から9月30日工事のため休館 なお返却や他館の予約資料の貸し出し及び予約等は実施

分類別資料点数

年 月	総 数	総 記 哲	学 歴	史	社 会 科 学	自 然 科 学	技 術
平成 25年末	663,801	16,187	21,500	43,247	83,941	36,689	41,833
平成 26年末	676,513	16,375	22,167	44,222	85,610	37,666	42,962
平成 27年末	691,349	16,677	22,860	44,874	87,576	39,178	44,254
28年 6月末	698,221	16,943	23,274	45,525	88,824	39,904	45,145
9月末	701,425	16,889	23,282	45,790	89,061	40,230	45,198

資料:中央図書館分

分類別利用点数

年 月	総 数	総 記 哲	学 歴	史	社 会 科 学	自 然 科 学	技 術
平成 25年度	1,711,741	14,502	44,636	69,745	70,019	64,647	137,211
平成 26年度	1,733,459	14,160	48,260	73,211	79,676	67,941	144,879
平成 27年度	1,788,359	14,313	48,711	74,393	83,365	73,061	146,256
28年 4月	130,600	1,093	3,516	5,484	6,069	5,192	10,242
5月	152,982	1,340	4,219	6,455	7,512	6,448	12,397
6月	144,490	1,239	3,952	6,388	6,939	6,467	11,854
7月	156,603	1,317	4,165	7,243	7,588	7,550	12,441
8月	152,444	1,131	3,960	6,885	7,009	7,382	11,394
9月	151,615	1,182	4,268	6,570	6,964	6,473	12,012

資料:中央図書館分

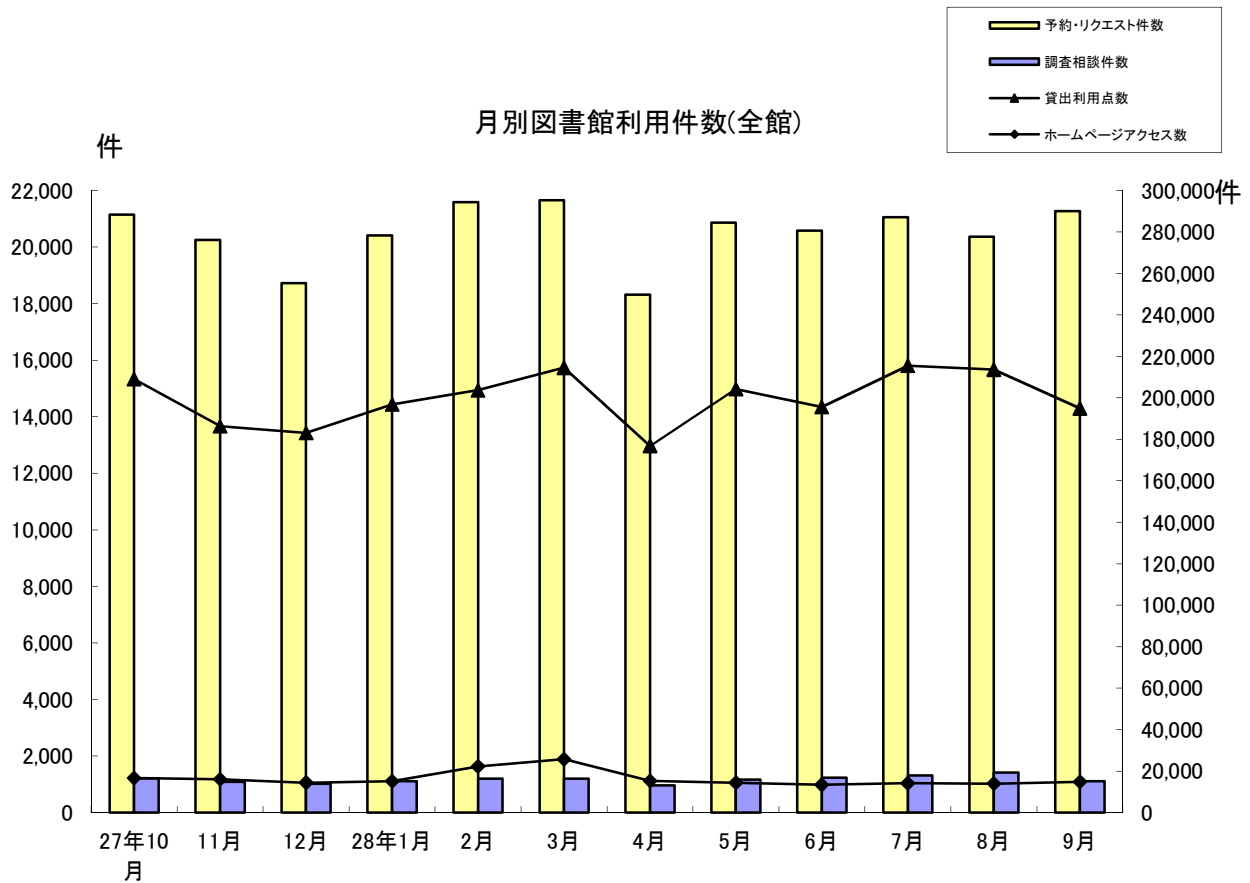

産	業	芸	術	言	語	文	学	郷土資料	そ	の	他	視聴覚資料
16,286			47,936			8,472	177,949	41,089			52,067	76,605
16,905			49,073			8,654	181,117	41,652			51,695	78,415
17,454			50,376			8,815	185,123	42,060			51,030	81,072
17,854			50,924			8,948	185,253	42,536			50,796	82,295
17,986			51,227			8,991	186,146	42,705			50,964	82,956

産	業	芸	術	言	語	文	学	郷土資料	そ	の	他	視聴覚資料	公民館	駅図書館コーナー
36,200			83,358			16,774	361,418	8,220			212,026	457,352	23,316	104,904
38,658			84,304			17,793	374,771	8,332			211,200	436,136	25,126	109,012
40,070			88,333			18,832	387,576	9,011			226,572	443,388	27,000	107,478
2,924			5,994			1,347	29,383	579			15,357	31,979	2,216	9,225
3,780			7,714			1,522	34,098	738			18,362	37,365	2,165	8,867
3,488			7,229			1,551	32,249	735			18,788	35,966	2,171	5,474
3,515			7,948			1,731	35,841	745			20,403	37,939	2,436	5,741
3,281			8,022			1,689	34,433	869			20,054	35,205	2,127	9,003
3,234			7,637			1,614	34,501	838			20,397	36,325	2,180	7,420

8 文化施設利用状況

年 月	音 楽 セ ン タ ー		文 化 会 館	
	ホール	会議室	ホール	小ホール
	(件)	(件)	(件)	(件)
平成 25年度	200	253	177	65
平成 26年度	208	273	187	57
平成 27年度	198	235	184	49
28年 4月	21	30	22	12
5月	15	20	19	4
6月	15	13	10	3
7月	24	21	18	3
8月	15	18	14	1
9月	18	33	14	2

年 月	シンフォニーホール		プ ラ ネ タ リ ウ ム	高崎シティギャラリー	
	ホール	会議室		コアホール	展示室
	(件)	(件)	(人)	(件)	(件)
平成 25年度	1,287	352	30,043	259	263
平成 26年度	1,229	327	30,991	253	279
平成 27年度	1,249	335	35,265	256	272
28年 4月	91	19	1,286	26	23
5月	103	26	1,131	21	21
6月	112	34	2,757	21	27
7月	100	29	4,417	21	19
8月	90	30	7,300	16	16
9月	99	31	2,613	23	28

資料:公益財団法人高崎財団

注)高崎シティギャラリーの展示室は第1～第6展示室及び予備室の合計

年 月	箕郷文化会館			新町文化ホール			
	ホール	視聴覚室	集会室	ホール	研修室	視聴覚室	和室
平成 25年度	183	137	106	92	100	72	33
平成 26年度	170	121	115	117	100	77	26
平成 27年度	199	169	144	109	106	81	25
28年 4月	13	12	7	10	14	9	5
5月	14	16	5	6	8	6	1
6月	18	16	5	6	7	3	1
7月	21	12	5	12	11	5	3
8月	13	16	9	15	8	4	4
9月	16	14	8	13	14	9	2

注)箕郷文化会館は、平成26年1月13日から2月28日まで改修工事のため貸館なし

年 月	榛名文化会館(エコー)			吉井文化会館				
	大ホール	小ホール	リハーサル室	大ホール	小ホール	和室1	和室2	研修室
平成 25年度	57	68	50	51	55	32	14	118
平成 26年度	79	74	42	48	52	41	12	123
平成 27年度	69	68	37	42	53	43	15	96
28年 4月	7	7	6	7	4	4	3	4
5月	1	8	2	8	4	1	2	6
6月	3	2	1	2	7	1	-	8
7月	6	6	4	3	7	3	1	9
8月	3	4	3	2	4	0	0	4
9月	10	6	2	0	4	0	0	8

資料:各文化会館、文化ホール

9 高崎市美術館利用状況

(単位:人)

年 月	総 数	一 般	学 生	児 童	日 数	1 平	日 均
平成 25年	76,503	49,227	1,936	25,340	266		287
平成 26年	42,241	32,965	1,919	7,357	242		174
平成 27年	30,004	24,807	973	4,224	258		116
28年 4月	3,893	3,203	203	487	21		185
5月	2,557	2,316	71	170	26		98
6月	3,335	2,999	122	214	23		145
7月	3,818	2,674	128	1,016	22		173
8月	5,471	3,438	232	1,801	26		210
9月	2,627	2,151	103	373	15		175

資料:市立美術館

10 高崎市タワー美術館利用状況

(単位:人)

年 月	総 数	一 般	学 生	児 童	日 数	1 平	日 均
平成 25年	48,696	43,121	781	4,794	259		188
平成 26年	28,064	25,198	630	2,236	248		113
平成 27年	28,558	25,125	626	2,807	248		115
28年 4月	881	853	9	19	13		68
5月	1,695	1,634	17	44	26		65
6月	1,443	1,393	20	30	17		85
7月	2,328	1,782	55	491	26		90
8月	3,004	1,980	95	929	26		116
9月	2,509	2,275	37	197	15		167

資料:高崎市タワー美術館

11 高崎市山田かまち美術館利用状況

(単位:人)

年 月	総 数	一 般	学 生	児 童	日 数	1 平	日 均
平成 25年	-	-	-	-	-		-
平成 26年	4,832	4,150	163	519	282		17
平成 27年	3,839	3,291	170	378	305		12
28年 4月	228	206	9	13	26		8
5月	457	404	16	37	26		17
6月	284	266	5	13	26		10
7月	278	247	8	23	27		10
8月	651	429	32	190	26		25
9月	336	306	9	21	25		13

資料:市立山田かまち美術館

注)平成26年4月26日から開館

◆◆◆ 物 価 ・ 消 費 ◆◆◆

1 消費者物価指数

平成27年=100

年 月	全 国		東 京 都 区 部		人口5万以上の都市	
	総 合	食 料	総 合	食 料	総 合	食 料
平成 25年 平均	96.6	93.4	97.1	94.4	96.6	93.5
平成 26年 平均	99.2	97.0	99.3	97.5	99.2	97.0
平成 27年 平均	100.0	100.0	100.0	100.0	100.0	100.0
28年 4月	99.9	101.2	100.0	100.9	99.9	101.2
5月	100.0	101.2	100.0	101.0	100.0	101.2
6月	99.9	101.1	99.8	100.9	99.9	101.1
7月	99.6	101.0	99.5	100.7	99.7	101.0
8月	99.7	101.1	99.6	100.7	99.7	101.1
9月	99.8	101.8	99.7	101.6	99.8	101.8

資料:総務省統計局

2 消費者物価中分類指数(全国)

平成27年=100

年 月	総 合	食 料	住 居	光 熱	家 具	被 服	保 健	交 通	教 育	教 養	諸 雑 費
				水 道	家 用 品	及 び 履 物	医 療	通 信		娛 楽	
平成 25年 平均	96.6	93.4	99.9	96.6	94.9	95.8	98.1	99.4	96.6	94.6	95.5
平成 26年 平均	99.2	97.0	100.0	102.6	98.5	97.8	99.1	102.0	98.4	98.1	99.0
平成 27年 平均	100.0	100.0	100.0	100.0	100.0	100.0	100.0	100.0	100.0	100.0	100.0
28年 4月	99.9	101.2	100.0	93.5	100.5	103.5	100.9	97.9	101.8	100.9	100.9
5月	100.0	101.2	99.9	93.7	100.4	103.3	101.0	97.9	101.8	101.2	100.9
6月	99.9	101.1	99.9	92.8	99.9	102.8	101.2	98.4	101.8	101.0	100.9
7月	99.6	101.0	99.9	92.1	99.1	100.1	101.2	98.5	101.8	100.9	100.8
8月	99.7	101.1	99.8	91.3	98.6	98.7	101.1	98.6	101.8	102.2	100.8
9月	99.8	101.8	99.8	90.8	98.3	103.9	101.2	97.8	101.9	101.0	100.9

資料:総務省統計局

注)高崎市消費者物価指数は、群馬県小売物価統計調査の終了により中止

◆◆◆ 社会・福祉 ◆◆◆

1 生活保護扶助別人員

年 月	生活扶助	住宅扶助	教育扶助	介護扶助	医療扶助	出産扶助	生業扶助	葬祭扶助	施設事務費対象	世帯	人員
平成 25年度	36,050	32,724	2,005	6,712	34,753	7	696	65	449	29,615	37,768
平成 26年度	37,089	33,628	1,871	7,642	36,177	8	706	75	410	30,953	38,783
平成 27年度	37,508	33,724	1,854	8,514	36,824	6	725	48	399	31,932	39,538
28年 4月	3,117	2,880	142	736	3,122	-	64	4	31	2,731	3,342
5月	3,128	2,885	141	746	3,133	-	66	10	31	2,749	3,361
6月	3,130	2,882	138	753	3,105	-	66	6	31	2,742	3,354
7月	3,165	2,898	137	751	3,112	1	65	2	31	2,762	3,381
8月	3,111	2,921	142	763	3,117	1	65	8	31	2,765	3,382
9月	3,128	2,934	144	773	3,142	1	65	3	30	2,787	3,409

資料:社会福祉課

被保護世帯・人員及び保護費の推移

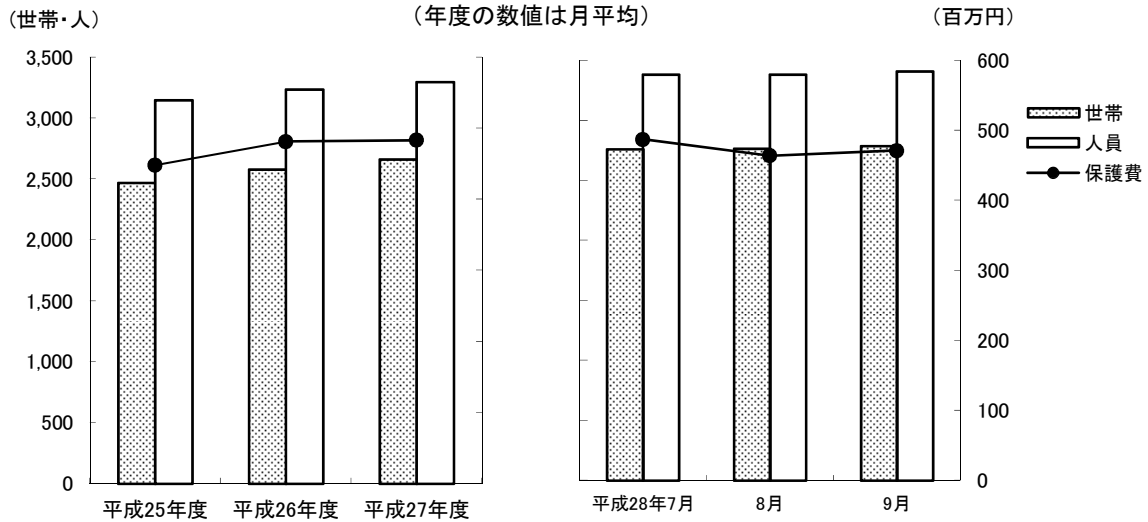

2 扶助別生活保護費

(単位:千円)

年 月	生活扶助	住宅扶助	教育扶助	介護扶助	医療扶助	出産扶助	生業扶助	葬祭扶助	施設事務費	扶助費合計
平成 25年度	1,862,194	729,310	23,472	189,713	2,483,031	804	9,802	5,516	66,630	5,370,472
平成 26年度	1,920,708	761,087	22,805	216,426	2,774,026	631	9,987	7,489	63,414	5,776,573
平成 27年度	1,924,410	792,171	22,080	222,421	2,751,666	880	9,643	4,303	63,415	5,790,989
28年 4月	149,513	66,429	1,703	18,356	268,570	121	1,587	230	4,913	511,422
5月	150,566	67,249	1,673	18,071	256,366	-	792	646	4,871	500,234
6月	151,305	68,205	1,670	18,659	185,784	-	816	290	4,871	431,600
7月	150,920	68,198	2,523	20,426	239,399	-	761	121	4,874	487,222
8月	160,788	69,627	1,046	18,783	207,524	407	683	611	4,871	464,340
9月	157,244	69,301	1,678	19,120	217,241	-	732	330	4,871	470,517

資料:社会福祉課

3 医療扶助実施状況

(単位:人)

年 月	入 院		入 院 外	
	精 神	そ の 他	精 神	そ の 他
平成 25年度	827	1,188	2,158	30,580
平成 26年度	907	1,210	2,514	31,546
平成 27年度	864	1,114	2,583	32,263
28年 4月	72	88	222	2,740
5月	71	88	221	2,753
6月	73	90	214	2,728
7月	75	86	217	2,734
8月	73	81	232	2,731
9月	72	103	231	2,736

資料:社会福祉課

4 老人福祉センター利用状況

(単位:人)

施 設 名	平 成	平 成	平 成	28年					
	25年度	26年度	27年度	4月	5月	6月	7月	8月	9月
佐野長寿センター	47,402	46,209	42,435	3,513	3,345	3,704	3,393	3,136	3,310
六郷長寿センター	49,733	49,071	46,131	3,820	3,579	3,903	3,623	3,651	3,823
片岡長寿センター	28,009	32,180	29,694	2,284	2,365	2,532	2,451	2,229	2,393
京ヶ島長寿センター	34,047	33,316	34,428	3,023	3,579	3,374	2,925	2,717	3,134
八幡長寿センター	33,289	32,706	31,417	2,711	2,648	2,948	2,662	2,453	2,752
中川長寿センター	45,943	44,290	44,428	3,510	3,488	3,892	3,832	3,181	4,040
岩鼻長寿センター	44,220	43,290	38,065	3,313	3,072	3,546	2,988	3,070	3,382
箕輪城長寿センター	29,079	32,364	34,117	2,805	2,354	2,896	2,971	2,428	2,515
群馬長寿センター	53,909	59,622	61,001	5,194	4,705	5,339	5,333	5,010	5,112
新町長寿センター	13,117	13,477	15,761	1,486	1,158	1,289	1,212	1,222	1,171
新町鉄南長寿センター	11,342	11,434	16,477	1,082	998	1,149	1,117	1,026	1,040
高浜長寿センター	92,825	97,274	96,009	8,118	7,914	7,703	7,682	6,672	7,000

資料:長寿社会課

5 在宅福祉サービス実施状況

年 月	ホームヘルプサービス		ショートステイ等	デイサービスセンター
	世帯数	派遣回数	利用日数	利用人員
平成 24年度	261	967	-	60
平成 25年度	246	880	-	33
平成 26年度	220	795	-	56
27年 4月	12	47	-	4
5月	11	37	-	4
6月	-	-	-	-
7月	-	-	-	-
8月	-	-	-	-
9月	-	-	-	-

資料:介護保険課

注)デイサービスセンター利用人員については基本、通所、訪問事業の各利用人員の合計

注)介護保険制度の改正により、介護予防・日常生活援助総合事業へ移行したため、平成27年6月をもって終了

6 一般職業紹介状況(学卒を除きパートを含む)

(単位:人)

	平成 25年度	平成 26年度	平成 27年度	28年 4月	5月	6月	7月	8月	9月
新規求職申込件数(人)	14,577	14,846	14,358	1,482	1,223	1,187	1,092	1,107	1,199
月間有効求職者数(人)	61,230	56,006	55,867	5,003	4,866	4,802	4,597	4,532	4,519
新規求人数(人)	36,880	31,890	32,213	3,194	2,960	3,017	3,109	2,821	3,076
月間有効求人数(人)	102,665	88,197	87,275	8,224	8,314	8,660	8,450	8,329	8,519
就職件数(人)	5,615	5,183	5,084	432	429	419	394	375	396
新規求人倍率(倍)	2.53	2.14	2.27	2.16	2.42	2.54	2.85	2.55	2.57
有効求人倍率(倍)	1.68	1.57	1.58	1.64	1.71	1.80	1.84	1.84	1.89
就職率(%)	38.5	34.8	35.8	29.1	35.1	35.3	36.1	33.9	33.0

資料:高崎公共職業安定所

7 求人・求職バランスシート(常用で学卒・臨時・パートを除く)

(単位:人)

		平成 27年度	28年 1月	2月	3月	4月	5月	6月	7月	8月	9月
職業計	求人募集数	42,910	3,507	3,861	3,874	307	4,100	3,976	3,968	3,820	3,952
	求職者数	38,247	2,811	3,084	3,256	602	1,344	3,055	2,972	2,983	2,944
	求人倍率	1.17	1.25	1.25	1.19	0.51	3.05	1.30	1.34	1.27	1.34
専門・技術職	求人募集数	10,491	941	1,085	1,020	53	352	970	975	956	1,020
	求職者数	6,265	491	538	555	72	201	513	477	465	475
	求人倍率	1.67	1.92	2.02	1.84	0.74	1.75	1.89	2.04	2.06	2.15
事務職	求人募集数	4,545	424	420	401	38	485	372	366	363	377
	求職者数	12,421	922	1,008	1,066	166	375	977	955	989	987
	求人倍率	0.33	0.46	0.42	0.38	0.23	1.29	0.38	0.38	0.37	0.38
販売職	求人募集数	6,566	459	481	458	13	1,253	637	704	622	669
	求職者数	3,754	281	296	331	47	95	298	291	275	264
	求人倍率	1.75	1.63	1.63	1.38	0.28	13.19	2.14	2.42	2.26	2.53
サービス職	求人募集数	8,569	737	806	859	70	1,470	818	817	752	753
	求職者数	3,323	226	245	259	36	166	255	244	235	245
	求人倍率	2.67	3.26	3.29	3.32	1.94	8.86	3.21	3.35	3.20	3.07
保安職	求人募集数	943	94	80	88	0	30	103	97	91	60
	求職者数	220	11	11	13	3	6	17	14	15	15
	求人倍率	4.67	8.55	7.27	6.77	0.00	5.00	6.06	6.93	6.07	4.00
生産工程職	求人募集数	3,902	338	433	440	58	162	338	371	413	476
	求職者数	4,583	321	363	372	114	79	358	384	375	373
	求人倍率	0.83	1.05	1.19	1.18	0.51	2.05	0.94	0.97	1.10	1.28
輸送職	求人募集数	2,438	186	192	200	19	66	209	204	210	198
	求職者数	1,303	87	96	99	18	20	102	98	105	91
	求人倍率	1.92	2.14	2.00	2.02	1.06	3.30	2.05	2.08	2.00	2.18
建設職	求人募集数	3,914	218	238	277	28	3	366	262	250	247
	求職者数	681	41	60	58	13	6	47	47	46	47
	求人倍率	5.75	5.32	3.97	4.78	2.15	0.50	7.79	5.57	5.43	5.26
運搬・清掃職	求人募集数	1,232	89	97	98	21	271	124	128	104	114
	求職者数	4,573	347	368	392	92	341	354	344	369	341
	求人倍率	0.25	0.26	0.26	0.25	0.23	0.79	0.35	0.37	0.28	0.33

資料:高崎公共職業安定所

注) 求人募集数・求職者数・求人倍率は、正式にはそれぞれ、有効求人数・有効求職者数・有効求人倍率といいます。

注) 求人倍率は、求職者1人あたりの求人募集数を意味しています。

注) 「職業」の合計欄には、「管理職」「農林漁業職」「職業分類不能」を含みます。

◆◆◆ 保 健 ・ 衛 生 ◆◆◆

1 国民健康保険の状況(療養の給付)

年 月	被 保 険 者 数	受 診 件 数	費 用 額 (千円)				受診率 (%)	一件あたりの費用額(円)
			総 額	保 険 者 負 担 金	一 部 負 担 金	公 費 負 担 金		
平成 25年度	101,803	1,399,978	30,449,429	22,142,186	8,307,245	- 1,375.2	21,750	
平成 26年度	99,645	1,414,847	30,629,717	22,325,809	8,303,908	- 1,419.9	21,507	
平成 27年度	96,277	1,401,632	31,467,498	22,945,281	8,522,217	- 1,455.8	22,451	
一 般	28年 4月	90,935	111,389	2,441,905	1,774,491	667,414	- 122.5	21,922
	5月	90,537	109,027	2,408,608	1,751,024	657,584	- 120.4	22,092
	6月	90,278	111,040	2,446,852	1,777,589	669,262	- 123.0	22,036
退 職 者	28年 4月	3,343	4,577	109,842	76,695	33,147	- 136.9	23,999
	5月	3,198	4,115	100,497	70,154	30,343	- 128.7	24,422
	6月	3,069	4,118	100,679	70,311	30,367	- 134.2	24,449

資料:保険年金課

注)被保険者に後期高齢者は含まれていない

注)受診率は、受診件数÷被保険者数であり、一人あたりの受診件数を百分率で表したもの

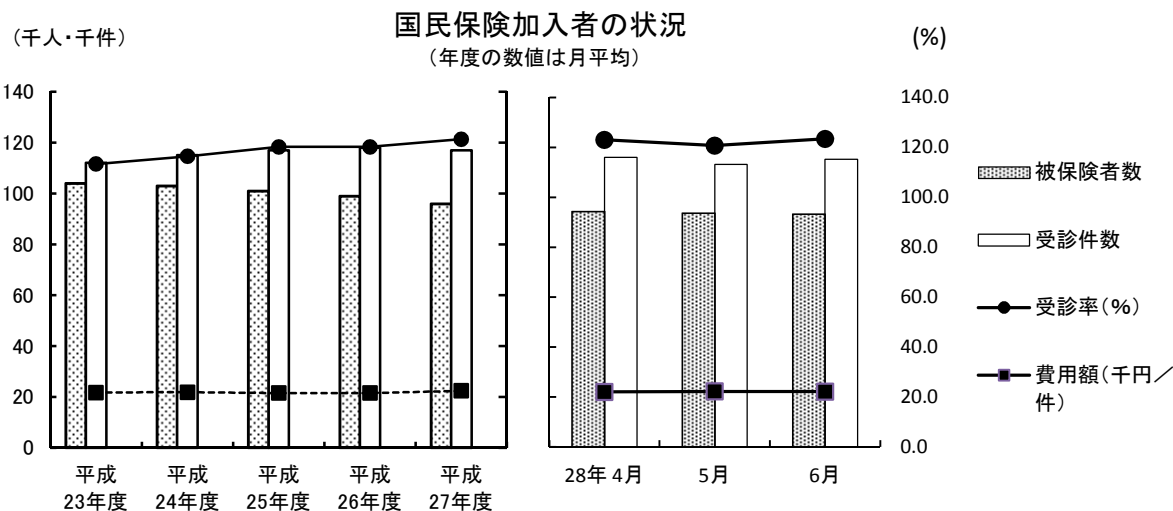

2 国民健康保険加入世帯および被保険者数

年 月	総 世 帯 数	加 入 世 帯 数			総人口	被 保 険 者 数			
		世 帯 数	加入率 (%)	人 口		加入率 (%)			
平成25年度	156,373	57,618	(4,810)	36.8	375,121	101,641	(6,827)	27.1	
平成26年度	157,887	57,129	(4,118)	36.2	375,100	99,405	(5,716)	26.5	
平成27年度	159,583	56,039	(3,172)	35.1	375,363	95,941	(4,291)	25.6	
28年	3月	160,180	55,193	(2,608)	34.5	375,035	93,719	(3,489)	25.0
	4月	160,713	55,605	(2,500)	34.6	375,182	94,278	(3,343)	25.1
	5月	160,920	55,408	(2,402)	34.4	375,214	93,735	(3,198)	25.0
	6月	161,093	55,290	(2,318)	34.3	375,250	93,347	(3,069)	24.9
	7月	161,241	54,980	(2,224)	34.1	375,389	92,719	(2,933)	24.7
	8月	161,366	54,745	(2,142)	33.9	375,460	92,234	(2,852)	24.6

資料:保険年金課

注) ()内については退職者世帯数および退職者被保険者数

3 国民健康保険費用状況

年 月	療 養 費		任 意 給 付				
	件 数(件)	金 額(千円)	出 産 育 児 一 時 金		葬 祭 費		
			件 数(件)	金 額(千円)	件 数(件)	金 額(千円)	
平成25年度	38,107	356,574	422	175,891	528	26,400	
平成26年度	36,463	340,713	422	176,441	556	27,800	
平成27年度	36,805	346,077	337	141,353	561	28,050	
一 般	28年 5月	3,969	35,612	17	7,310	50	2,500
	6月	2,823	26,184	30	12,350	48	2,400
	7月	2,937	27,334	16	7,286	35	1,750
退 職 者	28年 5月	148	1,307	-	-	-	-
	6月	102	975	-	-	-	-
	7月	92	818	-	-	-	-

資料:保険年金課

注)退職者の出産育児一時金及び葬祭費は一般分に含まれている

4 後期高齢者医療の状況

年 月	被保険者数	受診件数	医 療 費 (千円)					高 額療養費(支給額)	受診率(%)	1件当り医療費(円)	
			総 額	後期高齢者医療負担分	他 法負担分	その他負担分	一 部負担分				
平成25年度	44,322	1,160,226	38,650,727	34,042,987	606,224	-	2,859,718	1,141,798	2,618	33,313	
平成26年度	45,098	1,208,270	40,070,334	35,298,646	619,617	-	2,905,539	1,246,532	2,679	33,160	
平成27年度	46,405	1,250,084	41,912,802	36,943,891	625,453	-	3,004,035	1,339,423	2,694	33,528	
28年	3月	47,224	108,572	3,763,020	3,319,881	54,417	-	268,647	120,075	230	34,659
	4月	47,295	107,260	3,529,833	3,100,287	51,685	-	263,553	114,308	227	32,909
	5月	47,425	106,171	3,467,992	3,043,826	53,774	-	254,211	116,181	224	32,664
	6月	47,500	108,144	3,513,823	3,091,191	52,871	-	254,950	114,811	228	32,492
	7月	47,644	108,293	3,488,360	3,067,481	53,046	-	256,648	111,185	227	32,212
	8月	47,809	106,702	3,455,363	3,039,389	51,858	-	256,467	107,649	223	32,383

資料:保険年金課

注)後期高齢者医療会計年度は3月診療分から翌年2月診療分

注)受診率は、受診件数÷被保険者数であり、一人あたりの受診件数を百分率で表したものの

5 後期高齢者医療費の状況

年 月	入 院		入 院 外		歯 科		調 剤		そ の 他		
	件 数	後期高齢者医療負担金	件 数	後期高齢者医療負担金	件 数	後期高齢者医療負担金	件 数	後期高齢者医療負担金	件 数	後期高齢者医療負担金	
		(千円)		(千円)		(千円)		(千円)		(千円)	
平成25年度	36,009	16,277,545	701,978	11,718,603	85,167	1,065,839	313,117	4,092,796	23,955	888,203	
平成26年度	36,386	16,797,240	718,734	12,075,816	94,208	1,175,410	333,783	4,316,001	25,159	934,179	
平成27年度	36,792	17,336,454	740,039	12,655,187	98,392	1,206,084	348,798	4,750,967	26,063	995,199	
28年	3月	3,239	1,552,695	63,945	1,134,744	8,648	107,498	30,676	429,628	2,064	95,316
	4月	3,074	1,467,605	63,108	1,050,870	8,666	107,896	30,213	395,833	2,199	78,083
	5月	3,005	1,451,143	62,252	1,035,273	8,609	104,922	29,804	367,557	2,501	84,931
	6月	3,016	1,455,543	63,174	1,059,334	8,891	115,007	30,757	379,138	2,306	82,169
	7月	2,961	1,428,387	63,504	1,061,823	8,575	104,708	30,916	391,166	2,337	81,397
	8月	3,002	1,414,702	62,703	1,049,822	8,129	100,467	30,580	393,238	2,288	81,160

資料:保険年金課

6 感染症発生状況

(単位:人)

年 月	総 数	急性灰白髄炎 (ポリオ)	コレラ	細菌性赤痢	腸チフス	パラチフス	腸管出血性 大腸菌
平成 25年度	17	-	-	-	-	-	17
平成 26年度	14	-	-	-	-	-	14
平成 27年度	10	-	-	2	-	-	8
28年 4月～6月	5	-	-	1	-	-	4
7月～9月	18	-	-	-	-	-	18

資料:保健予防課

7 予防接種実施状況

(単位:人)

年 月	BCG	日本脳炎	不活化 ポリオ	風しん	三種混合1 期百日咳 ジフテリア 破傷風	四種混合1 期百日咳 ジフテリア 破傷風 不活化ポリオ	二種混合2 期ジフテリア 破傷風
平成 25年度	2,456	12,832	4,009	1	3,281	8,335	2,116
平成 26年度	2,828	14,612	2,080	-	2,921	11,562	2,448
平成 27年度	3,047	12,782	462	1	12	12,316	3,508
28年 4月	269	1,395	30	-	-	992	301
5月	249	1,117	24	-	-	1,056	158
6月	247	1,105	24	-	1	1,075	184
7月	251	1,075	13	-	-	987	237
8月	256	1,484	17	-	-	1,010	526
9月	221	1,028	22	-	-	882	209

(単位:人)

年 月	麻しん	麻しん 風しん 混合	ヒブ	小児用肺 炎球菌	子宮頸がん
平成 25年度	1	5,871	12,506	12,002	1,289
平成 26年度	-	6,419	11,694	12,642	81
平成 27年度	-	6,227	12,338	12,219	33
28年 4月	-	752	996	980	3
5月	-	665	1,080	1,068	-
6月	-	611	1,045	1,029	1
7月	-	533	908	889	-
8月	-	549	990	986	-
9月	-	614	931	928	1

資料:保健予防課

注)平成25年4月1日より二種混合個別予防接種開始

注)平成25年4月1日より「ヒブ・小児用7価肺炎球菌・子宮頸がん」定期予防接種開始

8 健診実施状況 (単位:人)

年 月	基 本 健 診			
	はつらつ 健診	国保特定 健診	後期高齢 者健診	健康増進 健診
平成 25年度	2,127	20,717	13,862	270
平成 26年度	2,453	21,366	14,438	278
平成 27年度	2,493	21,215	14,944	317
28年 4月	-	-	-	-
5月	-	866	406	-
6月	547	4,622	3,764	80
7月	336	3,087	2,373	63
8月	170	-	-	44
9月	197	-	-	-

資料:健康課

(単位:人)

年 月	が ん 検 診						ピロリ 検診	胃がん リスク 検診
	胃がん	子宮がん	胸部 (肺がん・ 結核)検診	乳がん	大腸がん	前立腺 がん		
平成 25年度	5,805	14,874	22,517	7,191	22,781	8,171	103	3,032
平成 26年度	6,029	15,941	24,319	8,267	24,113	8,866	904	2,967
平成 27年度	5,890	16,544	24,482	8,985	25,779	9,357	851	3,231
28年 4月	-	-	-	-	-	-	-	-
5月	735	1,132	4,876	244	1,065	656	62	258
6月	574	1,577	7,626	592	3,210	1,887	149	424
7月	1,107	1,554	2,685	810	3,683	1,164	115	342
8月	359	1,163	1,209	568	2,160	825	87	209
9月	-	1,916	-	862	-	-	-	-

資料:健康課

(単位:人)

年 月	骨量検診	成人歯科 健診	肝炎 ウイルス 検診	股関節脱 臼検診	3か月児 健診	9か月 児健診	1歳6か月 児健診	3歳児 健診
平成 25年度	1,750	275	2,320	2,947	2,962	3,033	3,070	3,220
平成 26年度	1,823	303	2,718	3,070	3,114	2,895	3,066	3,068
平成 27年度	1,957	334	2,790	2,914	3,002	3,098	3,046	3,189
28年 4月	-	-	-	240	246	225	332	180
5月	122	23	181	249	236	242	236	275
6月	233	32	313	238	253	249	274	242
7月	189	37	291	242	250	224	239	239
8月	157	27	201	205	229	249	246	269
9月	184	36	209	219	211	259	226	275

資料:健康課

注) 歯周疾患健診は平成28年度より成人歯科健診に変更

9 ごみ・資源物排出量

(単位:トン)

年 月	総排出量	可燃ごみ			不燃・粗大ごみ		
		市収集量	委託 収集量	市処理施設 への持込量	市収集量	委託 収集量	市処理施設 への持込量
平成25年度	132,269	2,248	78,814	35,052	67	5,511	1,777
平成26年度	129,250	2,206	78,356	32,415	85	5,213	2,261
平成27年度	127,575	2,130	78,173	31,986	75	5,098	1,568
28年 4月	11,886	174	6,362	2,429	5	477	147
5月	13,486	207	7,359	2,734	8	468	180
6月	11,873	166	6,207	2,651	10	399	127
7月	12,231	178	6,693	2,487	11	389	127
8月	12,933	181	7,202	2,783	7	375	149
9月	12,588	188	6,812	2,809	4	386	119

資料:一般廃棄物対策課

(単位:トン)

年 月	資源物			埋立 搬入量
	市収集量	委託 収集量	市処理施設 への持込量	
平成25年度	119	8,479	201	20,487
平成26年度	108	8,358	247	22,161
平成27年度	144	8,113	288	18,841
28年 4月	13	770	35	1,474
5月	9	659	38	1,824
6月	10	611	29	1,663
7月	8	692	28	1,618
8月	4	659	46	1,527
9月	9	661	32	1,568

資料:一般廃棄物対策課

注)各数値は、トン換算による端数処理を行っているため、収集量の合計が総搬入量と一致しない場合がある

注)埋立搬入量は市一般廃棄物最終処分場(上奥平、榛名)への搬入量(覆土を除く)

10 公害苦情取扱件数

(単位:件)

年 月	総 数	大気汚染	水質汚濁	騒 音	振 動	悪 臭	廃棄物投棄	そ の 他
平成25年度	17	2	1	6	-	3	5	-
平成26年度	18	3	-	4	-	6	5	-
平成27年度	11	-	-	5	-	3	2	1
28年 4月	1	-	-	-	-	-	1	-
5月	1	-	-	-	-	1	-	-
6月	-	-	-	-	-	-	-	-
7月	-	-	-	-	-	-	-	-
8月	4	-	-	1	-	1	1	1
9月	2	-	-	-	-	-	-	2

資料:環境政策課、一般廃棄物対策課

◆◆◆ 金 融 ◆◆◆

1 群馬県内金融機関実質預金貸出金残高 (単位:億円)

年 月	総 額	国内銀行	信用金庫	そ の 他
		[預 金 残 高]		
平成 25年末	120,847	69,418	24,661	26,768
平成 26年末	123,824	71,183	25,466	21,175
平成 27年末	125,891	71,427	25,577	27,299
28年 4月	125,909	72,602	25,760	27,547
5月	125,577	72,463	25,678	27,436
6月	126,205	72,422	26,092	27,691
7月	126,141	72,371	26,043	27,726
8月	126,134	72,156	26,142	27,836
9月	125,695	71,757	26,143	27,795
		[貸 出 金 残 高]		
平成 25年末	60,805	36,006	13,189	11,610
平成 26年末	62,155	37,250	13,355	11,550
平成 27年末	64,514	38,193	13,420	11,565
28年 4月	64,451	39,377	13,470	11,604
5月	64,431	39,314	13,532	11,585
6月	64,374	39,167	13,582	11,625
7月	64,300	39,039	13,619	11,642
8月	64,022	38,819	13,583	11,619
9月	64,922	39,518	13,713	11,692

資料:日本銀行前橋支店

注)対象は群馬県内店舗

国内銀行は都市銀行、地方銀行、地方銀行Ⅱ、信託銀行(信託勘定を含む)を合計した数値

その他は信用組合、商工組合中央金庫、労働金庫、農業協同組合の計。オフショア勘定は除く

預金残高及び貸出金残高

(年度の数値は月平均)

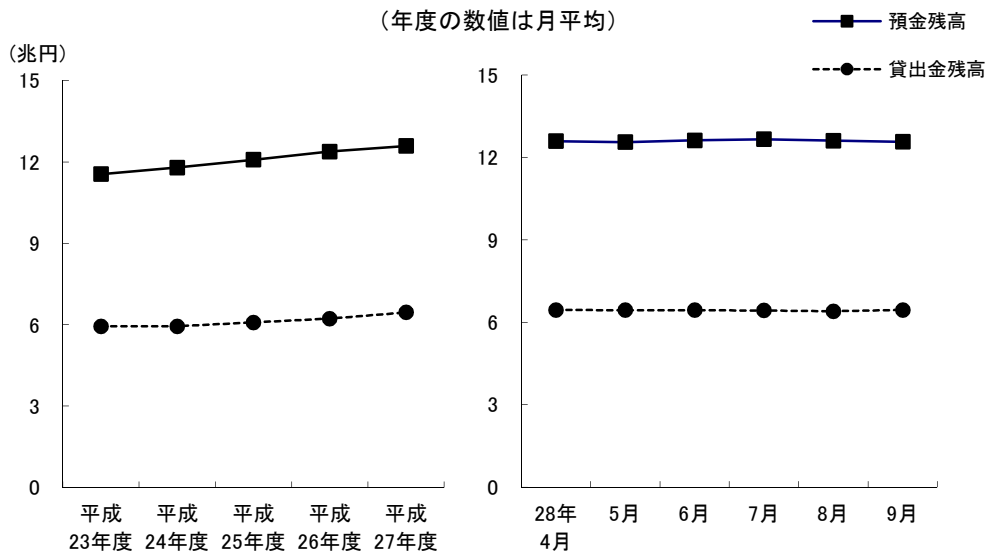

2 手形交換高

年 月	取扱高		不渡手形		取引停止処分		不渡手形発生率	
	枚数 (千枚)	金額 (億円)	枚数 (枚)	金額 (百万円)	枚数 (枚)	金額 (百万円)	枚数 (%)	金額 (%)
平成25年	628	9,475	537	842	70	80	0.09	0.09
平成65年	595	9,651	520	743	57	64	0.09	0.08
平成27年	553	9,135	281	319	51	45	0.05	0.03
28年 4月	35	542	3	1	2	1	0.01	0.00
5月	50	836	8	6	3	2	0.02	0.01
6月	44	1041	8	4	1	1	0.02	0.00
7月	37	513	7	3	-	-	0.02	0.01
8月	50	887	24	18	6	3	0.05	0.02
9月	41	693	5	1	1	1	0.01	0.00

資料:群馬県銀行協会

3 高崎市融資制度実績

年 月	件 数	金 額
	(件)	(千円)
平成 25年度	1,026	10,592,256
平成 26年度	924	9,346,018
平成 27年度	855	8,641,604
28年 4月	12	151,880
5月	17	149,750
6月	157	1,429,012
7月	105	742,070
8月	62	564,850
9月	18	170,550

資料:商工振興課
注)小口資金は除く

◆◆◆ 運 輸 ・ 通 信 ◆◆◆

1 JR各駅乗客人員状況

(単位:人)

年 度		24年度	25年度	26年度	27年度
総 数	総 数	15,114,341	15,545,328	15,423,995	15,857,651
	一 般 定 期	6,443,210	6,595,228	6,631,328	6,879,759
	1日平均	41,409	42,586	42,257	43,323
	高 崎 駅	総 数	10,487,652	10,756,051	10,625,871
高 崎 駅	一 般 定 期	5,001,396	5,108,872	5,150,412	5,326,404
	1日平均	28,733	29,468	29,111	29,748
	北 高 崎 駅	総 数	564,434	565,821	574,549
北 高 崎 駅	一 般 定 期	150,108	153,150	143,164	154,650
	1日平均	1,546	1,550	1,574	1,632
	群 馬 八 幡 駅	総 数	361,570	377,174	381,744
群 馬 八 幡 駅	一 般 定 期	105,746	114,168	112,493	121,288
	1日平均	990	1,033	1,045	1,072
	井 野 駅	総 数	738,882	773,379	751,844
井 野 駅	一 般 定 期	187,484	190,886	185,316	189,801
	1日平均	2,024	2,118	2,059	2,090
	高 崎 問 屋 町 駅	総 数	1,028,905	1,117,598	1,169,934
高 崎 問 屋 町 駅	一 般 定 期	280,034	298,488	312,282	342,819
	1日平均	2,818	3,061	3,205	3,370
	倉 賀 野 駅	総 数	578,713	598,772	598,106
倉 賀 野 駅	一 般 定 期	192,026	200,820	200,017	210,227
	1日平均	1,585	1,640	1,638	1,745
	新 町 駅	総 数	1,354,185	1,356,533	1,321,947
新 町 駅	一 般 定 期	526,416	528,844	527,644	534,570
	1日平均	3,710	3,716	3,621	3,666

資料:JR東日本高崎支社

2 上信電鉄各駅乗客人員等状況

乗客人員状況

(単位:人)

駅名		平成25年度	平成26年度	平成27年度	28年7月	8月	9月
総数	総数	1,402,719	1,476,885	1,454,679	121,410	115,045	120,693
	一般	371,829	422,265	432,219	34,440	41,545	33,483
	定期	1,030,890	1,054,620	1,022,460	86,970	73,500	87,210
	1日平均	3,843	4,046	3,975	3,916	3,711	4,023
上信高崎	総数	787,676	861,965	839,942	69,266	67,849	68,373
	一般	238,406	299,855	300,002	22,856	28,849	22,593
	定期	549,270	562,110	539,940	46,410	39,000	45,780
	1日平均	2,158	2,362	2,295	2,234	2,189	2,279
南高崎	総数	20,100	20,275	18,248	1,537	1,685	1,678
	一般	10,110	8,065	7,628	757	875	808
	定期	9,990	12,210	10,620	780	810	870
	1日平均	55	56	50	50	54	56
佐野のわたし	総数	-	4,936	25,311	2,737	2,764	2,543
	一般	-	2,926	12,561	1,237	1,504	1,163
	定期	-	2,010	12,750	1,500	1,260	1,380
	1日平均	-	49	69	88	89	85
根小屋	総数	69,594	71,233	67,925	5,124	4,929	5,455
	一般	20,124	18,883	18,785	1,524	1,719	1,435
	定期	49,470	52,350	49,140	3,600	3,210	4,020
	1日平均	191	195	186	165	159	182
高崎商科 大学前	総数	86,545	86,779	81,700	7,982	2,375	7,460
	一般	11,455	9,859	9,490	782	755	770
	定期	75,090	76,920	72,210	7,200	1,620	6,690
	1日平均	237	238	223	257	77	249
山名	総数	48,808	46,933	45,731	3,691	3,571	3,730
	一般	15,178	12,913	12,821	1,171	1,291	1,150
	定期	33,630	34,020	32,910	2,520	2,280	2,580
	1日平均	134	129	125	119	115	124
西山名	総数	69,314	65,794	60,949	5,483	5,726	5,144
	一般	9,254	8,074	7,939	773	776	644
	定期	60,060	57,720	53,010	4,710	4,950	4,500
	1日平均	190	180	167	177	185	171
馬庭	総数	150,632	144,057	143,971	11,934	11,797	12,293
	一般	18,602	16,077	16,531	1,464	1,597	1,373
	定期	132,030	127,980	127,440	10,470	10,200	10,920
	1日平均	413	395	393	385	381	410
吉井	総数	124,495	129,197	124,833	9,622	10,172	9,850
	一般	36,955	34,757	35,883	2,932	3,152	2,680
	定期	87,540	94,440	88,950	6,690	7,020	7,170
	1日平均	341	354	341	310	328	328
西吉井	総数	45,555	45,716	46,069	4,034	4,177	4,167
	一般	11,745	10,856	10,579	944	1,027	867
	定期	33,810	34,860	35,490	3,090	3,150	3,300
	1日平均	127	125	126	130	135	139

2 上信電鉄各駅乗客人員等状況(続)

収入金額状況

(単位:千円)

駅名		平成25年度	平成26年度	平成27年度	28年7月	8月	9月
総数	総数	368,022	437,132	395,470	31,048	33,968	31,041
	一般	185,653	258,998	228,332	16,612	20,871	16,532
	定期	182,369	178,134	167,138	14,436	13,097	14,509
上信高崎	総数	259,333	340,301	290,327	22,495	25,031	22,464
	一般	143,013	223,446	186,926	13,245	17,048	13,302
	定期	116,320	116,855	103,401	9,250	7,983	9,162
南高崎	総数	1,665	2,116	2,353	221	213	221
	一般	1,255	1,018	995	91	113	99
	定期	410	1,098	1,358	130	100	122
佐野のわたし	総数	-	451	2,353	213	248	230
	一般	-	393	1,720	165	201	157
	定期	-	58	633	48	47	73
根小屋	総数	9,749	9,129	9,224	780	782	784
	一般	4,414	4,230	4,510	323	399	307
	定期	5,335	4,899	4,714	457	383	477
高崎商科 大学前	総数	2,629	2,503	1,961	172	206	178
	一般	1,822	1,659	1,463	126	142	132
	定期	807	844	498	46	64	46
山名	総数	9,090	7,896	7,521	665	762	675
	一般	5,181	4,318	4,102	350	402	342
	定期	3,909	3,578	3,419	315	360	333
西山名	総数	6,253	6,946	6,194	452	580	447
	一般	1,613	1,347	1,393	132	166	124
	定期	4,640	5,599	4,801	320	414	323
馬庭	総数	24,842	21,598	20,213	1,617	1,583	1,649
	一般	7,158	5,870	6,289	489	651	529
	定期	17,684	15,728	13,924	1,128	932	1,120
吉井	総数	46,266	46,192	45,508	3,556	3,617	3,541
	一般	17,962	16,717	17,673	1,409	1,401	1,271
	定期	28,304	29,475	27,835	2,147	2,216	2,270
西吉井	総数	8,195	9,195	9,816	877	946	852
	一般	3,235	2,987	3,261	282	348	269
	定期	4,960	6,208	6,555	595	598	583

資料:上信電鉄(株)鉄道部

注)佐野のわたし駅 平成26年12月22日から開業

3 JR貨物輸送状況

(単位:トン)

年 月	倉 賀 野 駅			
	車 扱	コンテナ扱	計	
	[発 送]			
平成 25年度	129,732	149,601	279,333	
平成 26年度	124,392	144,930	269,322	
平成 27年度	124,748	148,926	273,674	
28年	7月	8,864	13,698	22,562
	8月	9,832	11,366	21,198
	9月	8,744	12,811	21,555
	[到 着]			
平成 25年度	1,370,325	160,863	1,531,188	
平成 26年度	1,310,459	160,962	1,471,421	
平成 27年度	1,321,711	144,817	1,466,528	
28年	7月	96,950	11,425	108,375
	8月	100,038	11,561	111,599
	9月	91,904	13,741	105,645

資料:日本貨物鉄道(株)高崎営業所

4 ぐるりん路線別乗客人員状況

(単位:人)

路 線 名	28年4月	5月	6月	7月	8月	9月
少 林 山 線	6,279	6,365	6,532	6,435	7,288	7,056
高 経 大 線	6,569	6,014	6,477	6,514	6,052	5,975
大 八 木 線	4,829	5,080	5,277	5,207	5,148	4,953
京 ケ 島 線	4,962	4,785	5,431	5,214	5,290	4,863
群 馬 の 森 線	8,594	8,621	9,166	8,959	9,289	9,100
倉 賀 野 線	6,054	4,852	6,105	6,066	6,214	6,046
観 音 山 線	7,100	6,620	6,634	6,380	6,668	7,438
岩 鼻 線	3,327	3,358	3,310	3,514	3,618	3,303
都 心 循 環 線	4,971	4,825	5,308	5,857	6,317	6,010
榛 名 線	1,234	1,343	1,426	1,165	872	1,298
倉 淵 線	704	719	767	735	695	649
こうづけ国分寺線	214	200	238	278	257	207
かみつけの里線	166	202	229	224	299	203
白 川 線	37	30	47	42	18	44
生 原 線	36	50	39	42	31	42
松 原 線	50	60	65	72	87	72
柏 木 沢 線	30	31	26	18	27	24
新 町 線	332	285	294	384	384	352
総 数	55,488	53,440	57,371	57,106	58,554	57,635
1 日 平 均	1,865	1,744	1,927	1,860	1,904	1,939

資料:地域交通課

注)こうづけ国分寺線・かみつけの里線は日曜・祝日運休 白川線は土・日・祝日運休【火・水のみ運行】

生原線は土・日・祝日運休【月・水・金のみ運行】 松原線は土・日・祝日運休【火・木・金のみ運行】

柏木沢線は土・日・祝日運休【月・水のみ運行】

新町線は日・祝日と、12/29～1/3は運休

他は1/1のみ運休

5 はるバス路線別乗客人員状況

(単位:人)

路 線 名	28年4月	5月	6月	7月	8月	9月
斉 渡 中 北 線	246	267	325	235	158	236
宮 沢 白 岩 線	407	455	569	511	449	484
総 数	653	722	894	746	607	720
1 日 平 均	26	31	34	30	24	30

資料:地域交通課

注)日曜・祝日と、12/30～1/3は全便運休

6 よしいバス路線別乗客人員状況

(単位:人)

路 線 名	28年4月	5月	6月	7月	8月	9月
坂 口 ・ 奥 平 線	519	497	594	427	145	536
東 谷 ・ 西 吉 井 線	127	173	178	126	114	144
多 比 良 ・ 小 串 線	919	1,044	1,174	957	359	1,006
南 陽 台 ・ 馬 庭 線	387	321	391	359	343	338
吉 井 ・ 藤 岡 線	202	154	213	151	133	163
総 数	2,154	2,189	2,550	2,020	1,094	2,187
1 日 平 均	86	95	98	81	44	91

資料:吉井支所地域振興課

注)日曜・祝日と、12/29～1/3は全便運休

7 関越交通(株)バス路線別乗客人員状況 (単位:人)

路線名	28年4月	5月	6月	7月	8月	9月
高崎駅～金古～渋川駅	9,252	9,248	9,001	9,024	8,346	8,847
〃～群馬温泉～渋川駅	1,366	1,460	1,367	1,326	1,462	1,234
〃～金古～群馬温泉	6,862	6,815	6,344	6,340	6,276	6,280
〃～イオンモール高崎前～渋川駅	5,347	5,458	5,054	5,202	5,647	5,030
〃～イオンモール高崎前～群馬温泉	794	845	703	697	670	694
総数	23,621	23,826	22,469	22,589	22,401	22,085
1日平均	787	769	749	729	723	736

資料:関越交通(株)

8 日本中央バス(株)バス路線別乗客人員状況 (単位:人)

路線名	28年4月	5月	6月	7月	8月	9月
新町駅～上野村	6,189	5,871	5,391	5,101	4,771	5,333
高崎駅～大胡駅	2,667	2,266	2,487	1,901	2,088	2,305
1日平均	295	247	263	226	221	255

資料:日本中央バス(株)

9 上信電鉄(株)バス路線別乗客人員状況 (単位:人)

路線名	28年4月	5月	6月	7月	8月	9月
中央前橋駅～京目～高崎駅	4,948	3,913	4,867	4,841	4,549	4,722
前橋駅～京目～高崎駅	5,160	3,618	4,505	4,458	4,375	1,163
高崎駅～鶴辺団地	1,250	875	1,100	1,084	679	338
高崎問屋町駅～高崎駅～鶴辺団地	636	905	803	744	1,244	709
高崎問屋町駅～高崎駅～ファミリーパーク	72	112	57	66	78	80
高崎問屋町駅～(飯塚町)～高崎駅	11	9	12	14	8	9
総数	12,066	9,423	11,344	11,207	10,933	7,021
1日平均	402	304	378	362	353	234

資料:上信電鉄(株)自動車部

注)高崎問屋町駅～高崎駅～鶴辺団地線は平成28年3月31日までは飯塚車庫～高崎駅～鶴辺団地線
 高崎問屋町駅～高崎駅～ファミリーパーク線は平成28年3月31日までは飯塚車庫～高崎駅～ファミリーパーク線
 高崎問屋町駅～(飯塚町)～高崎駅線は平成28年4月1日から運行

10 (株)群馬バス路線別乗客人員状況 (単位:人)

路線名	28年4月	5月	6月	7月	8月	9月
高崎駅～伊香保	4,852	4,588	4,151	4,254	4,186	4,227
〃～浜川・沖～箕郷	23,081	18,601	18,316	18,377	15,635	17,639
〃～しんとう温泉 榛東村役場	3,456	2,955	3,261	2,935	3,085	2,964
〃～榛名湖	11,117	9,269	8,705	9,071	7,263	7,951
〃～本郷～室田	11,060	8,692	8,324	8,177	6,176	7,637
〃～権田	9,323	4,539	4,261	4,023	8,844	4,285
〃～里見～室田	12,467	9,981	10,450	9,962	9,701	10,319
〃～安中	1,028	1,019	964	920	952	953
〃～イオン・金古～三愛クリニック 榛東村役場	4,993	5,850	4,587	5,306	5,618	2,710
〃～イオン高崎	13,522	15,054	11,295	12,873	15,152	13,673
〃～南陽台	5,457	5,219	5,931	5,573	5,006	5,738
〃～亀里	683	639	644	630	570	579
〃～中央中等	310	384	429	218	94	374
箕郷～渋川	1,290	1,328	1,517	1,319	946	1,355
〃～はるな郷	578	423	323	388	365	307
〃～駒寄	50	78	72	60	73	71
総数	103,267	88,619	83,230	84,086	83,666	80,782
1日平均	3,331	2,859	2,685	2,712	2,699	2,606

資料:(株)群馬バス

11 群馬中央バス(株)バス路線別乗客人員状況 (単位:人)

路線名	28年4月	5月	6月	7月	8月	9月
高崎駅～芝塚・バイパス～前橋	9,505	7,738	9,419	9,655	10,183	8,969
高崎駅～県立女子大学～伊勢崎駅	3,212	3,472	3,834	6,306	3,463	2,996
総数	12,717	11,210	13,253	15,961	13,646	11,965
1日平均	424	362	442	515	440	399

資料:群馬中央バス(株)

12 永井運輸(株)バス路線別乗客人員状況 (単位:人)

路線名	28年4月	5月	6月	7月	8月	9月
新町駅～玉村町役場	4,046	3,862	4,448	4,766	2,884	2,594
1日平均	134	124	148	153	93	86

資料:永井運輸(株)

13 高速道路インター利用状況

高崎インター(関越自動車道) (単位:台)

年月	総数	普通車	大型車	特大車	中型車	軽二輪車
		[入 車]				
平成 25年度	3,493,343	2,635,335	193,100	20,271	227,766	416,871
平成 26年度	2,986,886	2,238,731	157,075	15,390	200,863	374,827
平成 27年度	2,891,433	2,162,318	149,282	14,754	190,139	374,940
28年 4月	235,999	175,170	12,675	1,342	15,750	31,062
5月	240,329	181,227	11,192	1,167	14,602	32,142
6月	235,974	175,271	13,271	1,290	15,373	30,769
7月	252,718	187,548	14,056	1,399	16,256	33,459
8月	251,137	188,713	12,858	1,264	15,472	32,830
9月	240,510	177,804	13,087	1,312	16,201	32,106
		[出 車]				
平成 25年度	3,591,959	2,705,301	196,832	23,169	230,722	435,935
平成 26年度	3,029,167	2,264,399	157,547	18,124	201,738	387,359
平成 27年度	2,957,292	2,199,416	152,347	17,440	198,171	389,918
28年 4月	241,118	177,972	13,009	1,535	16,246	32,356
5月	244,690	183,318	11,665	1,406	15,072	33,229
6月	239,687	177,477	12,860	1,441	16,024	31,885
7月	256,658	190,222	13,440	1,542	16,898	34,556
8月	255,560	191,416	12,074	1,495	16,352	34,223
9月	246,109	181,856	12,807	1,526	16,740	33,180

高崎玉村スマートインター(関越自動車道)

(単位:台)

年 月	総 数	普 通 車	大 型 車	特 大 車	中 型 車	軽 二 輪 車
[入 車]						
平成 25年度	86,665	62,452	8,710	1,114	5,615	8,774
平成 26年度	947,661	670,205	99,211	12,398	72,959	92,888
平成 27年度	1,146,660	788,001	130,777	16,071	98,467	113,344
28年 4月	99,744	67,546	11,785	1,358	9,001	10,054
5月	100,305	69,184	19,020	1,202	8,356	10,643
6月	101,206	68,048	12,045	1,411	9,228	10,474
7月	109,121	74,382	12,576	1,500	9,552	11,111
8月	106,426	73,443	11,717	1,383	9,221	10,662
9月	104,562	70,778	12,207	1,429	9,652	10,496
[出 車]						
平成 25年度	101,219	73,598	9,295	1,128	7,068	10,130
平成 26年度	1,033,367	735,814	102,021	10,211	82,026	103,295
平成 27年度	1,191,797	821,165	131,251	13,195	104,906	121,280
28年 4月	102,018	68,971	11,590	1,127	9,525	10,805
5月	103,668	71,305	10,972	1,035	9,193	11,163
6月	103,198	69,130	12,045	1,324	9,746	10,953
7月	111,795	75,804	12,768	1,353	10,043	11,827
8月	108,993	74,853	11,942	1,189	9,657	11,334
9月	107,634	72,538	12,478	1,175	10,122	11,321

注) 高崎玉村スマートインター 平成26年2月22日運用開始

前橋インター(関越自動車道)

(単位:台)

年 月	総 数	普 通 車	大 型 車	特 大 車	中 型 車	軽 二 輪 車
[入 車]						
平成 25年度	4,008,597	2,980,381	182,161	18,647	330,227	497,181
平成 26年度	3,794,189	2,795,447	170,309	18,884	323,617	485,932
平成 27年度	3,763,107	2,746,594	168,102	18,673	323,008	506,730
28年 4月	304,283	219,919	14,462	1,359	26,768	41,775
5月	311,061	228,262	12,864	1,515	24,944	43,476
6月	308,415	233,643	14,440	1,627	26,396	42,309
7月	332,348	242,348	14,842	1,644	27,507	46,007
8月	331,080	244,361	13,950	1,512	26,266	44,991
9月	320,640	232,224	15,056	1,752	27,719	43,889
[出 車]						
平成 25年度	4,072,750	3,028,943	179,085	17,125	333,234	514,363
平成 26年度	3,849,057	2,831,779	171,237	16,778	324,813	504,450
平成 27年度	3,810,248	2,782,623	168,875	17,499	322,610	518,641
28年 4月	307,841	222,325	14,494	1,296	26,914	42,812
5月	312,135	228,067	12,948	1,598	25,165	44,357
6月	314,237	227,965	14,524	1,569	26,474	43,705
7月	337,591	245,387	14,921	1,504	27,962	47,817
8月	329,439	241,765	14,043	1,425	26,594	45,612
9月	325,067	235,237	14,932	1,581	27,900	45,417

藤岡インター(上信越自動車道)

(単位:台)

年 月	総 数	普 通 車	大 型 車	特 大 車	中 型 車	軽 二 輪 車
			[入 車]			
平成 25年度	2,451,622	1,712,141	204,837	30,141	227,236	277,267
平成 26年度	2,181,253	1,512,561	172,906	26,797	207,100	261,889
平成 27年度	2,106,051	1,450,846	164,888	24,014	199,430	266,873
28年 4月	168,432	115,397	13,465	1,952	16,042	21,576
5月	172,481	120,369	12,139	1,867	15,188	22,918
6月	167,430	114,429	13,362	1,832	16,235	21,572
7月	178,233	122,243	13,698	2,018	16,789	23,485
8月	179,434	126,128	12,779	2,149	15,716	22,662
9月	170,388	116,026	13,698	2,310	16,304	22,050
			[出 車]			
平成 25年度	2,408,283	1,651,870	228,021	33,864	223,467	271,061
平成 26年度	2,133,323	1,455,364	189,701	31,451	202,751	254,056
平成 27年度	2,042,388	1,393,586	178,225	26,788	192,821	250,968
28年 4月	162,180	110,189	14,536	1,976	15,360	20,119
5月	165,850	114,982	13,146	2,005	14,507	21,210
6月	161,559	109,392	14,206	2,018	15,804	20,139
7月	173,023	117,968	14,691	2,135	16,387	21,842
8月	175,496	122,405	13,947	2,070	15,670	21,404
9月	166,836	112,437	14,899	2,364	16,241	20,895

吉井インター(上信越自動車道)

(単位:台)

年 月	総 数	普 通 車	大 型 車	特 大 車	中 型 車	軽 二 輪 車
			[入 車]			
平成 25年度	745,617	529,556	56,029	9,015	67,772	83,245
平成 26年度	711,808	504,121	55,502	7,724	63,942	80,519
平成 27年度	711,966	503,756	54,808	8,925	59,606	84,871
28年 4月	58,504	41,339	4,530	721	4,931	6,983
5月	61,355	44,323	4,350	631	4,536	7,515
6月	57,631	40,454	4,864	734	4,816	6,763
7月	61,115	43,170	4,696	799	4,980	7,470
8月	62,890	44,946	4,484	734	4,932	7,794
9月	58,038	40,200	4,863	820	4,874	7,281
			[出 車]			
平成 25年度	722,193	519,077	53,834	6,749	61,487	81,046
平成 26年度	682,475	489,971	51,173	5,154	58,463	77,714
平成 27年度	683,107	489,482	49,591	5,640	57,791	80,603
28年 4月	56,135	40,044	4,035	471	4,846	6,739
5月	59,777	43,746	3,736	426	4,504	7,365
6月	55,010	39,239	4,122	456	4,535	6,649
7月	58,835	42,311	4,123	493	4,577	7,331
8月	62,173	45,635	3,740	475	4,583	7,740
9月	57,684	41,316	4,156	505	4,594	7,113

高速道路インター利用状況

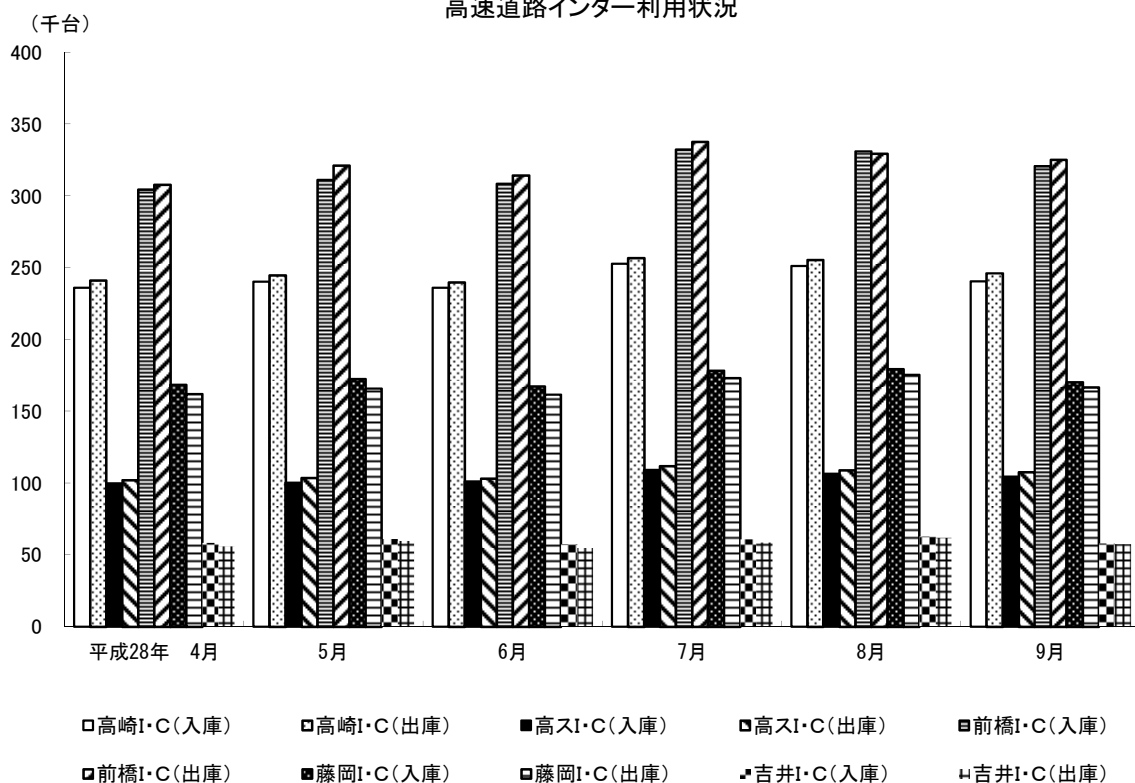

14 郵便物取扱状況

(単位:件)

年 月	普通 通常	書留 通常	速達 通常	小包
	[引 受]			
平成 25年度	33,954,937	214,989	177,349	404,795
平成 26年度	34,970,599	226,988	190,477	568,872
平成 27年度	37,970,904	470,911	248,598	612,618
28年 4月	3,739,737	52,979	41,270	52,458
5月	4,904,485	48,633	37,228	76,474
6月	4,905,766	45,710	38,992	51,162
7月	4,016,292	36,859	37,550	45,682
8月	3,417,893	38,157	36,046	42,247
9月	5,414,107	40,935	37,380	58,734
	[配 達]			
平成 25年度	34,998,919	681,424	148,101	522,621
平成 26年度	36,685,892	572,333	179,040	633,468
平成 27年度	36,930,706	612,741	151,430	745,808
28年 4月	3,081,917	48,363	12,364	68,451
5月	2,681,030	45,628	11,412	56,708
6月	2,802,924	50,709	11,711	63,669
7月	3,355,224	49,771	15,586	100,539
8月	2,776,549	44,239	14,296	75,867
9月	3,089,665	44,155	15,442	69,354

資料: 日本郵便(株)高崎郵便局

◆◆◆ 電気・ガス・水道 ◆◆◆

1 電灯需要状況

年 月	総 数	定 額	公衆街路灯	従量(A・B)	従 量 (C)	臨時電灯	その他
[契 約 口 数]							
平成25年度末	365,749	4,908	60,232	249,083	13,719	1,420	36,387
平成26年度末	369,831	5,999	61,179	248,320	13,816	1,205	39,312
平成27年度末	374,776	7,366	62,415	248,171	13,799	1,045	41,980
27年 10月	372,685	6,688	61,922	248,276	13,791	1,134	40,874
11月	373,432	6,966	61,979	248,428	13,797	1,185	41,077
12月	373,429	7,184	62,091	247,822	13,809	1,249	41,274
28年 1月	374,074	7,291	62,215	248,010	13,810	1,232	41,516
2月	374,579	7,367	62,331	248,158	13,783	1,208	41,732
3月	374,776	7,366	62,415	248,171	13,799	1,045	41,980
[販 売 電 力 量] (千kWh)							
平成25年度	1,312,840	2,473	27,661	791,745	157,063	4,226	329,673
平成26年度	1,264,538	3,433	24,843	744,977	150,624	4,048	336,614
平成27年度	1,255,749	4,799	21,561	729,783	147,933	3,595	348,078
27年 10月	83,981	396	1,714	48,761	10,798	276	22,035
11月	89,387	425	1,870	51,084	11,021	296	24,690
12月	106,231	442	1,933	60,058	12,296	355	31,147
28年 1月	136,958	461	2,089	77,618	14,393	344	42,053
2月	142,725	466	2,037	80,443	15,008	404	44,366
3月	125,611	458	1,842	70,190	13,818	332	38,971

資料:東京電力(株)高崎支社

注) 従量電灯ABは、5A～60A 従量電灯Cは、6kVA以上

端数処理の関係で、個々の積み上げと合計欄が一致しない場合がある

高崎支社サービス区域は、高崎市のほか、藤岡市、富岡市、安中市、多野郡、甘楽郡、玉村町の一部、埼玉県の一部を含む

注) 平成28年4月1日から電力小売市場自由により掲載終了

2 電力需要状況(契約口数)

(単位 口)

	特定規模需要以外の需要		
	低圧電力	その他電力	合 計
平成25年度末	26,805	4,788	31,593
平成26年度末	26,631	4,613	31,244
平成27年度末	26,457	4,383	30,840
27年 10月	26,522	4,464	30,986
11月	26,513	4,433	30,946
12月	26,522	4,426	30,948
28年 1月	26,527	4,411	30,938
2月	26,499	4,397	30,896
3月	26,457	4,383	30,840

資料:東京電力(株)高崎支社

注) 特定規模需要は、高圧(6kV)または特別高圧(20kV以上)受電で、電力小売自由化の対象となる需要

特定規模需要以外の需要は、低圧受電(100Vまたは200V)の需要

端数処理の関係で、個々の積み上げと合計欄が一致しない場合がある

高崎支社サービス区域は、高崎市のほか、藤岡市、富岡市、安中市、多野郡、甘楽郡、玉村町の一部、埼玉県の一部を含む

注) 平成28年4月1日から電力小売市場自由により掲載終了

2 電力需要状況(販売電力量)

(単位千kWh)

	電力合計	特定規模需要以外の需要			特定規模需要		
		低圧電力	その他電力	合計	高圧	特別高圧	合計
平成25年度	3,502,836	144,516	21,783	166,300	1,739,408	1,597,129	3,336,537
平成26年度	3,340,434	137,152	20,201	157,353	1,690,367	1,492,714	3,183,081
平成27年度	3,241,371	136,466	18,649	155,114	1,579,942	1,506,315	3,086,257
27年 10月	262,500	9,202	1,266	10,467	122,806	129,227	252,033
11月	259,772	8,600	1,392	9,992	122,548	127,232	249,780
12月	265,085	10,133	1,599	11,732	126,775	126,578	253,352
28年 1月	265,840	12,561	2,014	14,576	126,306	124,958	251,264
2月	275,590	13,902	2,042	15,944	138,798	120,848	259,646
3月	262,692	12,252	1,940	14,191	128,969	119,531	248,501

資料:東京電力(株)高崎支社

注)平成28年4月1日から電力小売市場自由により掲載終了

3 水道用途別利用状況

年 月	総 数	家 庭 用	業 務 用	浴 場 用	公 共 用	臨 時 用
[栓 数]						
平成 25年度末	168,051	153,755	13,203	4	1,080	9
平成 26年度末	169,626	155,201	13,319	4	1,092	10
平成 27年度末	171,893	157,438	13,348	4	1,094	9
28年 4月	171,927	157,445	13,373	4	1,094	11
5月	171,367	156,916	13,341	4	1,095	11
6月	171,847	157,387	13,350	4	1,096	10
7月	171,819	157,326	13,364	4	1,115	10
8月	171,993	157,474	13,367	4	1,138	10
9月	172,225	157,707	13,357	4	1,146	11
[給 水 量] (m ³)						
平成 25年度	44,481,562	32,394,153	10,283,469	14,889	1,788,464	587
平成 26年度	43,565,573	31,830,523	9,980,255	13,504	1,740,695	596
平成 27年度	43,716,654	31,960,232	10,015,131	13,026	1,727,775	490
28年 4月	3,245,458	2,436,983	696,474	690	111,268	43
5月	3,919,919	2,857,364	932,453	1,313	128,756	33
6月	3,329,213	2,498,484	705,902	673	124,111	43
7月	4,093,449	2,895,981	1,004,981	1,239	191,213	35
8月	3,435,515	2,491,555	748,421	596	194,898	45
9月	4,090,834	2,871,267	1,029,950	1,303	188,279	35

資料:水道局料金課

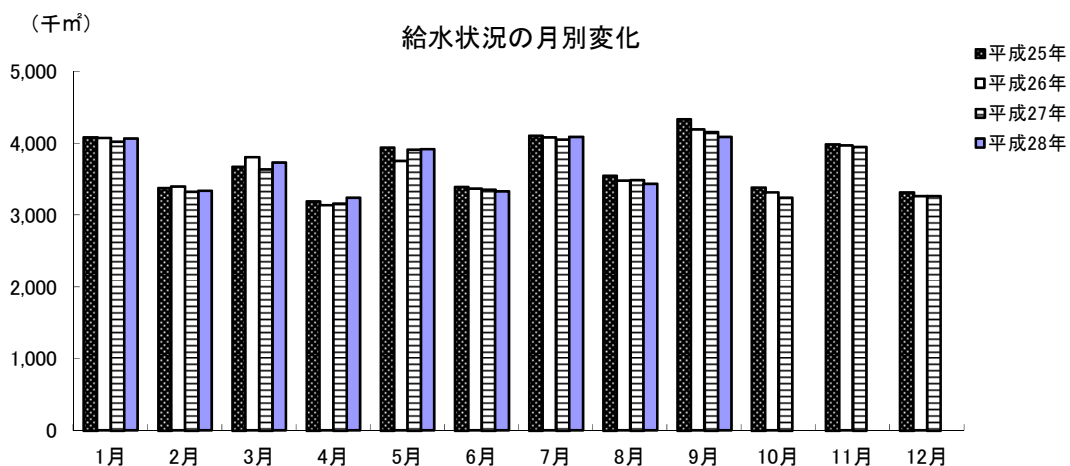

4 給水人口・戸数

年 月	行政区域内人口	給水人口	給水戸数	普及率(%)
平成 25年度末	374,416	367,240	153,795	98.1
平成 26年度末	374,905	367,913	155,693	98.1
平成 27年度末	375,035	368,166	157,405	98.2
28年 4月	375,182	368,315	157,936	98.2
5月	375,214	368,355	158,143	98.2
6月	375,250	368,390	158,312	98.2
7月	375,389	368,536	158,463	98.2
8月	375,460	368,613	158,589	98.2
9月	375,528	368,682	158,641	98.2

資料:水道局料金課

5 公共下水道水洗化状況

年 月	行政区域内人口	処理区域内人口	普及率(%)	水洗化人口	水洗化率(%)
平成 25年度末	374,416	267,623	71.5	252,946	94.5
平成 26年度末	374,905	270,020	72.0	255,522	94.6
平成 27年度末	375,035	271,418	72.4	256,995	94.7
28年 4月	375,182	272,281	72.6	257,808	94.7
5月	375,214	272,432	72.6	257,954	94.7
6月	375,250	272,478	72.6	258,042	94.7
7月	375,389	272,644	72.6	258,170	94.7
8月	375,460	272,681	72.6	258,296	94.7
9月	375,528	272,758	72.6	258,387	94.7

資料:下水道局維持管理課 普及率(%)=処理区域内人口/行政区域内人口

水洗化率(%)=水洗化人口/処理区域内人口

6 ガス業種別需要状況

年 月	総 数	[件 数]				
		工 業 用	商 業 用	公 共 用	医 療 用	家 庭 用
平成 25年度末	38,482	79	2,111	335	240	35,717
平成 26年度末	38,763	79	2,069	345	241	36,029
平成 27年度末	38,978	80	2,083	349	234	36,232
28年 4月	39,137	78	2,073	352	233	36,401
5月	39,110	77	2,070	353	230	36,380
6月	39,074	77	2,064	349	231	36,353
7月	39,100	76	2,060	350	230	36,384
8月	39,097	76	2,056	349	229	36,387
9月	39,089	76	2,056	347	229	36,381
		[販 売 量] (10,306 kcal/m ³)				
平成 25年度	74,560,083	47,655,781	5,852,980	2,440,610	2,472,918	16,137,794
平成 26年度	75,149,658	48,336,770	5,882,418	2,444,038	2,583,444	15,902,988
平成 27年度	74,125,037	47,841,673	5,649,569	2,490,870	2,732,241	15,410,684
28年 4月	6,154,758	3,813,282	445,419	221,001	215,820	1,459,236
5月	5,821,698	4,005,793	384,699	144,559	154,400	1,132,247
6月	5,627,107	4,086,068	413,193	138,365	145,016	844,465
7月	5,366,004	3,910,176	433,088	172,686	180,792	669,262
8月	5,717,925	4,159,741	508,379	205,919	243,208	600,678
9月	5,593,060	4,008,771	509,509	207,290	254,135	613,355

資料:東京ガス(株)群馬支社 注)平成28年9月末ガス管延長 738,253 m 当(7.8.9月)分は 2,439 m

◆◆◆ 治 安 ・ 災 害 ◆◆◆

1 刑法犯発生検挙状況

年 月	総 数	凶 悪 犯	粗 暴 犯	窃 盗 犯	知 能 犯	風 俗 犯	そ の 他
	[発 生 件 数]						
平成 25年	3,847	20	220	2,829	122	22	634
平成 26年	3,562	17	292	2,579	139	24	511
平成 27年	3,236	14	293	2,288	126	21	494
28年 4 ～ 6月	767	2	81	513	37	6	128
7 ～ 9月	668	5	86	429	32	7	109
	[検 挙 件 数]						
平成 25年	1,836	14	181	1,397	102	15	127
平成 26年	1,649	18	259	1,152	85	18	117
平成 27年	1,488	13	275	934	111	17	138
28年 4 ～ 6月	372	-	71	257	23	4	17
7 ～ 9月	396	4	83	251	29	6	23

資料:高崎警察署

2 刑法犯検挙人員状況

年 月	総 数	凶 悪 犯	粗 暴 犯	窃 盗 犯	知 能 犯	風 俗 犯	そ の 他
平成 25年	837 (150)	12 (1)	195 (17)	465 (101)	48 (1)	12 (1)	105 (29)
平成 26年	898 (122)	10 (1)	257 (17)	439 (60)	60 (9)	13 (1)	101 (34)
平成 27年	965 (138)	15 (-)	300 (24)	469 (88)	60 (3)	15 (1)	106 (22)
28年 4 ～ 6月	224 (9)	- (-)	86 (-)	108 (9)	15 (-)	4 (-)	14 (2)
7 ～ 9月	222 (21)	3 (-)	85 (-)	97 (11)	14 (2)	1 (1)	19 (5)

資料:高崎警察署

注) ()内は少年の数で内書き

3 風俗営業所数

年	月	1号		2号		3号	4号		5号	6号	7号					8号		
		キャバレー	主として和風設備	主として洋風設備	ナイトクラブ等	ダンスホール	ダンス教習所	低照明度飲食店	区画席飲食店	パチンコ	回胴式	スマートボール	麻雀	射的	その他	専業	飲食併設	その他
平成	25年末	17	15	71	2	-	-	-	-	32	3	-	28	-	-	7	-	5
平成	26年末	17	15	71	1	-	-	-	-	31	3	-	26	-	-	5	-	5
平成	27年末	15	14	71	1	-	-	-	-	30	3	-	23	-	-	4	-	4
28年	1月	15	14	71	1	-	-	-	-	30	3	-	23	-	-	4	-	4
	2月	15	14	72	1	-	-	-	-	30	3	-	23	-	-	4	-	4
	3月	15	14	73	1	-	-	-	-	30	3	-	23	-	-	4	-	4
	4月	15	14	76	1	-	-	-	-	29	3	-	23	-	-	4	-	4
	5月	15	14	77	1	-	-	-	-	28	3	-	23	-	-	4	-	4
	6月	14	14	75	-	-	-	-	-	28	3	-	23	-	-	4	-	4

注) 風俗営業等の規制及び業務の適正化等に関する法律(昭和23年7月10日法律第122号)の改正
 平成28年6月23日改正風俗営業法施行に伴い、各号の営業形態許可対象が、以下の表のとおり改正

改正後の風俗営業所数

年	月	1号		2号	3号	4号		5号		
		キャバレー等	主として和風設備	主として洋風設備	低照明度飲食店	区画席飲食店	パチンコ	麻雀	その他遊技場	ゲームセンター等
28年	6月	14	14	75	-	-	28	23	3	8
	7月	14	14	77	-	-	27	23	3	8
	8月	14	13	74	-	-	27	23	3	8
	9月	14	11	75	-	-	27	23	3	8

資料:高崎警察署

4 交通違反件数と交通事故(広域圏)

年 月	交通違反件数	交 通 事 故 (人身事故)			
		事 故 件 数	死 傷 者 数		
			総 数	死 者	負 傷 者
平成 25年	15,719	3,687	4,757	8	4,749
平成 26年	10,194	3,438	4,350	10	4,340
平成 27年	9,805	3,348	4,246	9	4,237
28年 4月		246	303	-	303
5月		234	312	-	312
6月		254	300	-	300
7月		277	361	1	360
8月		247	304	-	304
9月		256	337	1	336

資料:高崎警察署

注)平成28年4月以降の月別交通違反件数については件数計上に時差があり、概数となるため、年累計は表示するが、月件数は表示しない。

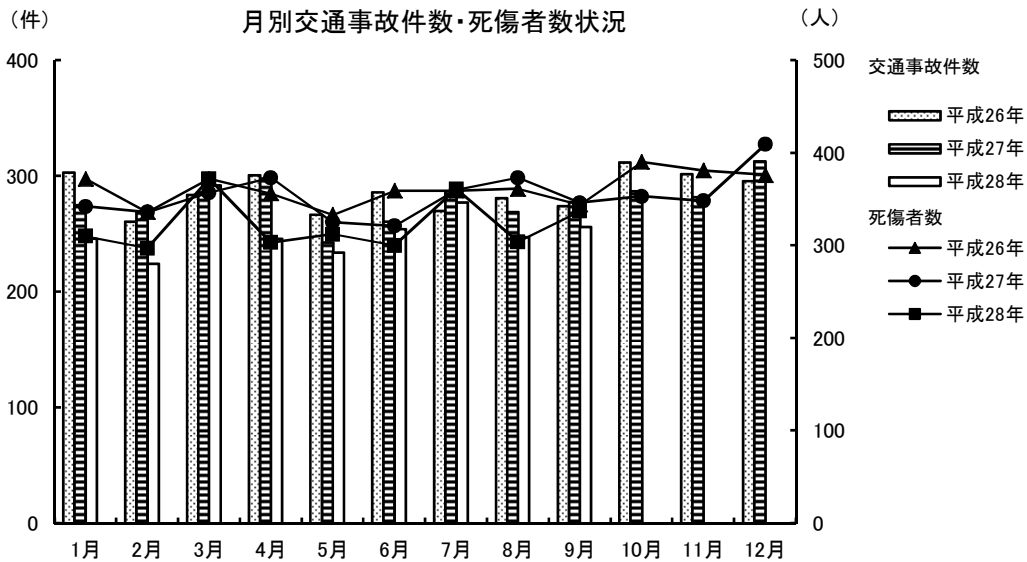

5 火災発生件数

(単位:件)

年 月	原 因 別					火 災 種 別				
	総 数	失 火	放 火	不明調査中	そ の 他	建 物	林 野	車 両	そ の 他	
平成 25年	155	83	19	22	31	78	7	9	61	
平成 26年	139	77	18	20	24	73	6	8	52	
平成 27年	115	55	15	24	21	62	3	10	40	
28年 1月	8	5	-	3	-	5	-	-	3	
2月	10	3	2	2	3	9	-	-	1	
3月	12	11	-	1	-	5	-	-	7	
4月	8	3	2	2	1	5	-	-	3	
5月	11	5	1	2	3	7	-	2	2	
6月	5	5	-	-	-	2	-	1	2	
7月	4	1	1	1	1	3	-	1	-	
8月	10	7	-	-	3	7	-	1	2	
9月	2	1	1	-	-	1	-	-	1	

資料:消防局予防課

注)放火は、放火の疑いも含む

6 火災り災及び損害状況

年 月	り災世帯	り災棟数				損 害 面 積			死 傷 者 数		見 積 損 害 額 (千 円)			
		全焼	半焼	部分焼	ぼや	建物 (㎡)		林野 (a)	死者	負傷者	建 物	収容物	その他	計
						床面積	表面積							
平成 25年	64	36	5	39	46	4,660	457	70	10	27	158,571	44,473	41,689	244,733
平成 26年	69	27	9	34	33	4,204	272	28	5	22	225,597	42,394	9,696	277,687
平成 27年	44	21	4	23	40	2,469	198	51	4	19	156,865	27,590	6,123	190,578
28年 4月	6	1	1	4	4	289	61	-	2	-	10,950	2,359	-	13,309
5月	4	1	-	1	5	17	-	-	-	2	564	335	80	979
6月	2	1	-	2	1	97	9	-	-	-	5,693	171	145	6,009
7月	2	1	-	1	1	41	2	-	1	-	4,077	215	-	4,292
8月	12	3	-	5	6	319	148	-	-	1	25,627	1,164	35	26,826
9月	-	1	-	-	-	1422	-	-	-	-	85,173	163,705	-	248,878

資料:消防局予防課

注)吉井地域は含まれない 平成24年4月から新町地域を含む(損害額については、速報値)

7 火災原因別発生状況

(単位:件)

年 月	総 数	火遊び	たばこ	たき火	風呂釜	電気製品	ストーブ	コンロ	放 火 (疑い含む)	不 明 調査中	その他
平成 25年	155	4	9	7	-	3	7	10	19	22	74
平成 26年	139	1	26	7	3	4	4	8	18	20	48
平成 27年	115	-	6	8	-	1	2	10	15	24	49
28年 4月	8	-	-	1	-	-	-	1	2	2	2
5月	11	-	1	1	-	1	-	2	1	2	3
6月	5	-	-	1	1	2	-	1	-	-	-
7月	4	-	-	-	-	-	-	1	1	1	1
8月	10	-	-	-	-	-	-	2	-	-	8
9月	2	-	-	1	-	-	-	-	1	-	-

資料:消防局予防課

注)吉井地域は含まれない

8 事故別救急出場状況

(単位:件)

事故種類	平成25年	平成26年	平成27年	28年 4月	5月	6月	7月	8月	9月
火 災	94	110	81	5	5	4	4	4	4
自然災害	-	1	1	-	-	-	-	-	-
水 難	-	2	4	-	2	-	1	-	-
交 通	1,664	1,632	1,557	135	130	118	134	151	119
労働災害	127	161	128	10	15	11	14	8	9
運動競技	56	81	86	8	7	11	8	5	6
一般負傷	1,855	2,074	2,096	170	164	166	175	187	181
加 害	85	64	81	2	8	1	3	5	4
自損行為	141	130	147	12	7	13	11	14	10
急 病	9,172	9,525	9,824	714	708	715	871	919	788
転 送	1,536	1,623	1,799	126	133	134	101	134	119
そ の 他	90	94	88	11	8	9	9	10	6
出場件数	14,820	15,497	15,892	1,193	1,187	1,182	1,331	1,437	1,246
収容人員	13,849	14,436	14,773	1,116	1,121	1,111	1,245	1,357	1,175

資料:消防局警防課

注)吉井地域は含まれない

9 青少年補導状況

(単位:人)

年 月	総 数			小 学 生			中 学 生			高 校 生			勤 労 青 少 年 等		
	計	男	女	計	男	女	計	男	女	計	男	女	計	男	女
平成 25年	12	8	4	-	-	-	1	1	-	5	2	3	6	5	1
平成 26年	1	1	-	-	-	-	-	-	-	1	1	-	-	-	-
平成 27年	-	-	-	1	1	-	-	-	-	-	-	-	-	-	-
28年 4月	-	-	-	-	-	-	-	-	-	-	-	-	-	-	-
5月	-	-	-	-	-	-	-	-	-	-	-	-	-	-	-
6月	-	-	-	-	-	-	-	-	-	-	-	-	-	-	-
7月	-	-	-	-	-	-	-	-	-	-	-	-	-	-	-
8月	-	-	-	-	-	-	-	-	-	-	-	-	-	-	-
9月	-	-	-	-	-	-	-	-	-	-	-	-	-	-	-

資料:防犯・青少年課

7月～9月 補導員延べ人員 392人

10 青少年相談受理件数

(単位:件)

年 月	総 数			小 学 生			中 学 生			高 校 生			勤 労 青 少 年 等		
	計	男	女	計	男	女	計	男	女	計	男	女	計	男	女
平成 25年	125	100	25	13	10	3	14	11	3	25	11	14	73	68	5
平成 26年	112	85	27	13	5	8	8	3	5	45	40	5	46	37	9
平成 27年	69	34	35	32	17	15	9	4	5	17	6	11	11	7	4
28年 4月	-	-	-	-	-	-	-	-	-	-	-	-	-	-	-
5月	6	1	5	2	1	1	-	-	-	4	-	4	-	2	-
6月	5	1	4	-	-	-	1	1	-	3	-	3	1	-	1
7月	4	2	2	3	1	2	-	-	-	-	-	-	1	1	-
8月	2	1	1	-	-	-	-	-	-	1	1	-	1	-	1
9月	8	2	6	7	1	6	-	-	-	1	1	-	-	-	-

資料:防犯・青少年課



土 地 ・ 住 宅



1 地価公示標準地価格(1㎡)

1月1日

場 所	平成27年	平成28年	場 所	平成27年	平成28年
竜見町3番2	81,600	82,500	連雀町85番1外	185,000	185,000
柳川町146番4外	97,000	98,300	中紺屋町22番1外	77,700	77,300
下小島町76番9	67,400	68,200	住吉町9番1	71,900	-
上並榎町字八反田205番4	68,800	69,900	間屋町三丁目9番10	63,200	62,300
足門町字鶴巻1614番1	44,000	43,400	飯塚町字島前1554番3	74,700	74,400
井野町364番2	62,600	62,600	柳川町16番4外	87,700	-
中居町三丁目31番12	68,900	69,700	和田町1番11	78,500	78,500
中泉町字横堀300番44	50,500	50,500	請地町11番13	76,600	76,000
岩押町124番8「岩押町16-2」	89,400	92,600	北通町63番2外	81,500	80,900
高関町字岡久保513番2	73,700	75,000	通町52番1	176,000	176,000
下之城町字松村471番3外	60,600	60,900	江木町字西前沖118番7	73,100	73,100
三ツ寺町字村前道下969番5	44,900	44,400	栄町11番13外「栄町17-24」	253,000	-
上里見町字町西875番2	24,300	23,800	中居町四丁目12番3外	73,400	73,400
倉賀野町字上町5558番14	62,300	62,700	箕郷町西明屋字連雀町288番6外	34,100	33,000
上佐野町字屋敷北262番3外	54,800	54,600	中泉町635番2	71,200	70,100
石原町字鶴辺3548番53	42,400	41,600	中里見町字根岸121番2外	39,200	38,000
片岡町三丁目27番9「片岡町3-27-3」	62,300	62,300	倉賀野町字西上正六32番1外	55,800	55,400
下小埜町字下原1315番10外	55,600	55,000	並榎町51番1	81,600	81,200
下里見町字小五郎谷戸929番1外	29,900	29,700	上豊岡町571番7	25,600	25,000
新町字諏訪3042番2	43,000	43,000	小八木町字薬研寺307番2	24,100	23,500
下豊岡町字原郷179番6	45,700	44,800	宮原町3番9	27,400	26,700
飯塚町字大道東1003番18	66,600	66,600	筑縄町字大塚前558番72	-	65,400
剣崎町字森下224番36	44,000	42,900	新町字町南1569番11	-	43,500
江木町字若宮1471番1	76,800	78,800	乗附町字五百山1507番1	-	32,900
小八木町2028番4	65,700	65,700	並榎町184番7	-	62,100
吉井町吉井字北町152番5	34,600	33,800	住吉町15番6	-	71,500
倉賀野町字原東2841番	45,600	44,900	柳川町43番1	-	85,200
天神町37番	65,400	65,400	栄町11番1「栄町17-26」	-	272,000
新町字蛇場見1873番3	39,900	39,900	倉賀野町字上町1147番1	-	61,600
上中居町字咲地藏483番12	71,100	72,900	新町字町並2679番5外	-	43,800
倉賀野町字上稲荷前938番1外	58,800	59,300	上豊岡町572番6	-	51,500
箕郷町西明屋字明屋113番2	33,600	32,800			
箕郷町生原字滝沢1021番12	32,800	32,100			
吉井町吉井川字滝ノ宮501番2	27,600	27,000			
菊地町字大明神261番3外	37,900	37,000			
矢島町字竹ノ内435番4	42,000	41,000			
阿久津町字新田田1136番1	31,700	31,100			
稲荷台町字村西32番11	38,700	38,200			
八島町63番1外	347,000	352,000			

資料：群馬県
注)表中の-は廃止、変更地点

2 地価調査基準地価格(1㎡)

7月1日

場	所	平成 27年	平成 28年	場	所	平成 27年	平成 28年
八幡町字築山719番13		38,200	37,500	連雀町85番1外		185,000	186,000
柳川町146番4外		97,800	99,000	鶴見町3番12		157,000	159,000
城山町一丁目13番3		38,200	37,400	中紺屋町22番1外		77,500	77,300
北久保町9番11外		51,200	50,400	八千代町一丁目12番9「八千代町1-12-8」		67,900	67,900
石原町字川久保4143番1		59,000	59,000	飯塚町字問屋町前1124番		79,700	79,700
鼻高町41番27		37,300	36,500	江木町字観音沖622番4		71,100	71,100
矢中町43番3		74,700	76,500	飯塚町字島前1554番3		74,400	74,400
東町241番7外		85,800	88,000	新町字笛木境2271番4		53,000	53,000
浜尻町字八坂西996番17		56,900	56,900	吉井町吉井字通町75番1		35,600	34,800
緑町三丁目14番2		60,400	61,000	下之城町字村北176番7外		73,500	73,500
倉賀野町字上町5558番14		62,500	62,900	菅谷町字滝社115番1外		52,900	52,700
八千代町三丁目17番4「八千代町3-17-11」		65,800	65,800	江木町字若宮1539番2		94,500	95,400
上中居町字西屋敷182番3		78,800	81,500	倉賀野町2457番2		26,200	25,600
東貝沢町二丁目4番3外		71,300	72,000	島野町字大岩994番1外		61,000	59,700
新町字下河原731番8		40,800	41,000	根小屋町字上石堂2227番5		32,100	31,400
新町字笛木境2270番23		43,500	43,800	中里町字薬師259番3		23,900	23,400
飯塚町字十二前1388番1		71,800	72,200	岩押町120番16外「岩押町19-3」		140,000	147,000
昭和町96番1		66,100	66,100	西横手町351番1		22,200	21,800
並榎町122番11外		66,500	66,500	檜物町162番		210,000	214,000
石原町字中石原1539番3		52,600	51,900	資料:群馬県			
寺尾町字館台1567番8		33,500	32,800	注)表中の-は廃止、変更地点			
上並榎町字八反田205番4		69,200	70,300				
下和田町二丁目5番2「下和田町2-5-7」		71,300	72,000				
倉渕町三ノ倉字中村4601番7		9,700	9,450				
倉渕町川浦字四目町3674番2外		5,300	5,170				
箕郷町善地字中善地825番2外		6,150	6,000				
箕郷町上芝字社宮司423番20		31,700	30,800				
箕郷町矢原字藤森506番8		20,200	20,000				
菅谷町字紺屋貝戸676番7		48,700	48,900				
金古町字王塚1535番47		31,900	31,100				
三ツ寺町字寺北45番2		37,400	36,700				
下室田町字清水978番1		28,200	27,600				
上室田町字両庭1600番2		7,600	7,400				
本郷町字塚中550番2		23,400	22,900				
吉井町吉井字柵687番2		32,200	31,500				
吉井町多比良字宿畑2265番1		12,900	12,500				
吉井町長根字宿裏1506番2		26,700	26,000				
栄町3番5外「栄町2-10」		205,000	213,000				
本町28番2外		79,400	79,400				

3 農地転用状況

年 月	総 数	転用届出(市街化区域)				転用許可(市街化調整区域)			
		計	住 宅	工 場	その他	計	住 宅	工 場	その他
[件 数]									
平成25年度	1,221	608	440	3	165	613	359	8	246
平成26年度	1,228	609	450	9	150	619	265	2	352
平成27年度	1,336	646	475	9	162	690	337	4	349
28年 4月	95	42	30	-	12	53	28	1	24
5月	96	35	25	-	10	61	38	1	22
6月	98	42	33	-	9	56	35	-	21
7月	104	45	39	-	6	59	37	-	22
8月	90	32	30	-	2	58	34	-	24
9月	100	45	35	1	9	55	33	1	21
[面 積] (㎡)									
平成25年度	742,511	297,608	192,993	1,516	103,098	444,903	135,825	6,104	302,974
平成26年度	802,796	297,417	206,931	5,523	84,963	505,379	102,777	2,877	399,725
平成27年度	886,749	319,766	203,603	5,217	110,944	566,983	140,795	2,476	423,708
28年 4月	102,233	18,608	12,317	-	6,291	83,625	10,653	980	71,992
5月	55,093	18,861	10,995	-	7,866	36,232	13,434	91	22,707
6月	54,044	17,606	13,026	-	4,580	36,438	11,225	-	25,212
7月	63,047	17,056	13,730	-	3,326	45,991	12,582	-	33,409
8月	65,896	16,599	13,659	-	2,939	49,297	12,292	-	37,005
9月	62,304	22,508	17,617	249	4,641	39,796	14,024	1,964	23,808

資料:農業委員会

注)端数処理の関係で、個々の積み上げと合計欄が一致しない場合がある

