

高 崎
統 計 季 報

2 0 1 6 / 1 0 . 1 1 . 1 2



高崎市花 ハクモクレン

NO. 219

高 崎 市 役 所

目 次

| | |
|-----------------------|----|
| 市 の あ ら ま し | 1 |
| 気 象 | 2 |
| 人 口 | 3 |
| 財 政 | 8 |
| 教 育 ・ 文 化 | 12 |
| 物 価 ・ 消 費 | 20 |
| 社 会 ・ 福 祉 | 21 |
| 保 健 ・ 衛 生 | 24 |
| 金 融 | 29 |
| 運 輸 ・ 通 信 | 31 |
| 電 気 ・ ガ ス ・ 水 道 | 40 |
| 治 安 ・ 災 害 | 43 |
| 土 地 ・ 住 宅 | 48 |

※ 利用上の注意

| | |
|-------------------|-----|
| 本統計中皆無又は該当数字のない場合 | 「－」 |
| 数字が単位未満の場合 | 「0」 |
| 数字の秘匿のものは | 「X」 |

◆◆◆ 市のあらまし ◆◆◆

| | | | | | |
|-----|----------|---------|-----------------------|---------|---------|
| 位 置 | (高崎市役所) | 東 経 | 139° 00' | 北 緯 | 36° 19' |
| 海 抜 | (高崎市役所) | | 97.1m | | |
| 面 積 | | | 459.16km ² | | |
| 気 象 | (平成28年中) | 降 水 量 | 1,143.5mm | 平 均 気 温 | 15.0℃ |
| | | 最 高 気 温 | 37.5℃ | 最 低 気 温 | -5.1℃ |

注)中央消防署(八千代町)で観測

| | | | | | |
|--------------------------|---------------------------------|---------|-----|----------|---------------------|
| 国 勢 調 査 人 口 (H27.10.1現在) | 370,884 人 | | | | |
| 国 勢 調 査 世 帯 (H27.10.1現在) | 150,180 世帯 | | | | |
| 人 口 密 度 (H27.10.1現在) | 807.74 人 (1km ² あたり) | | | | |
| 移 動 人 口 (H28.12.1現在) | 370,843 人 | | | | |
| 選挙人名簿登録人員 (H28.12.2現在) | 311,098 人 | | | | |
| 人口動態(H27年中) | 出 生 | 3,049人 | 死 亡 | 3,826 人 | 自然増減 -777人 |
| | 転 入 | 13,217人 | 転 出 | 12,290 人 | 社会増減 927人 人口増減 150人 |

注)人口密度は国勢調査人口(確報値)を高崎市の面積で割ったもの

注)移動人口は平成27年国勢調査結果(確報値)を元に住民基本台帳の届出による出生・死亡・転入・転出を
加除して算出したもの

| | | | | |
|-----------------------|-------------------|----------------|---------|----------|
| 事 業 所 (H26.7.1現在公務除く) | 事業所数 | 17,331 | 従 業 者 数 | 172,668人 |
| 工 業 (H26.12.31現在) | 事業所数 | 676 | 従 業 者 数 | 25,061人 |
| | 製造品出荷額等 | 72,050,750 万円 | | |
| 商業(卸・小売業) (H26.7.1現在) | 商店数 | 3,371 | 従 業 者 数 | 28,711人 |
| | 年間商品販売額 | 269,106,181 万円 | | |
| 農 業 (H27.2.1現在) | 総農家数 | 6,970 | 農業就業人口 | 5,266人 |
| | 経営耕地面積 (農業経営態) | 3,741 ha | | |

| | | | | |
|----------------------------|-------------------|----------------|------------------|----|
| 予 算 (平成28年度当初) | 一 般 会 計 | 162,840,000 千円 | | |
| | 特 別 会 計 | 81,513,316 千円 | | |
| | 水 道 事 業 会 計 | 10,125,090 千円 | | |
| | 公 共 下 水 道 事 業 会 計 | 14,491,377 千円 | | |
| 学 校 ・ 幼 稚 園 (H28.5.1 現 在) | 小 学 校 | 58 | 中 学 校 | 25 |
| | 特 別 支 援 学 校 | 5 | 高 等 学 校 | 13 |
| | 大 学 ・ 短 期 大 学 | 8 | 中 等 教 育 学 校 | 1 |
| | 専 修 学 校 | 17 | 各 種 学 校 | 2 |
| | 幼 稚 園 | 30 | 保 育 園 | 70 |
| | (幼稚園型認定こども園2園含む) | | (保育所型認定こども園1園含む) | |
| | 幼保連携型認定こども園 | 17 | | |

注)認定こども園とは、幼保連携型・幼稚園型・保育所型のタイプがある

◆◆◆ 気 象 ◆◆◆

1 位置と面積

| | | | |
|----------|---------|-----------------------|-------|
| 東 経 | 北 緯 | 面 積 | 海 抜 |
| 139° 00′ | 36° 19′ | 459.16km ² | 97.1m |

位置は高松町市庁舎

2 平均気象

| 年 月 | 平 均 | | 風 速 | | 最 風 多 向 | 降 水 量 | | | 雲 量 |
|--------|-------------|------------|--------------|--------------|------------|-------------|------------|-------------|------------|
| | 気 温 (°C) | 湿 度 (%) | 平 均 (m/S) | 最 大 (m/S) | | 総 数 (mm) | 降 水 日 数 | 平 均 (mm) | 午 前 9 時 |
| 平成 26年 | 14.5 | 58.1 | 1.5 | 21.0 | 西 北 西 | 1,099.5 | 99 | 9.4 | 4.9 |
| 平成 27年 | 15.1 | 66.3 | 1.7 | 19.6 | 西 | 1,072.0 | 109 | 7.5 | 4.7 |
| 平成 28年 | 15.0 | 73.5 | 2.0 | 20.4 | 西 | 1,143.5 | 116 | 8.7 | - |
| 28年 7月 | 25.0 | 82.8 | 1.8 | 14.4 | 東 南 東 | 81.0 | 10 | 8.1 | - |
| 8月 | 26.4 | 81.4 | 2.0 | 15.4 | 西 | 352.5 | 13 | 27.1 | - |
| 9月 | 23.4 | 88.0 | 1.5 | 10.1 | 西 | 200.5 | 18 | 11.1 | - |
| 10月 | 16.8 | 79.3 | 1.8 | 16.7 | 西 | 38.5 | 6 | 6.4 | - |
| 11月 | 9.2 | 78.3 | 1.9 | 19.9 | 北 西 | 49.0 | 11 | 4.5 | - |
| 12月 | 6.3 | 68.5 | 2.1 | 18.4 | 北 西 | 33.5 | 7 | 4.8 | - |

資料:消防局総務課

注) 中央消防署(八千代町)で観測

注) 平成27年6月から雲量の観測を廃止

(mm) (°C)
月別気温・降水量変化

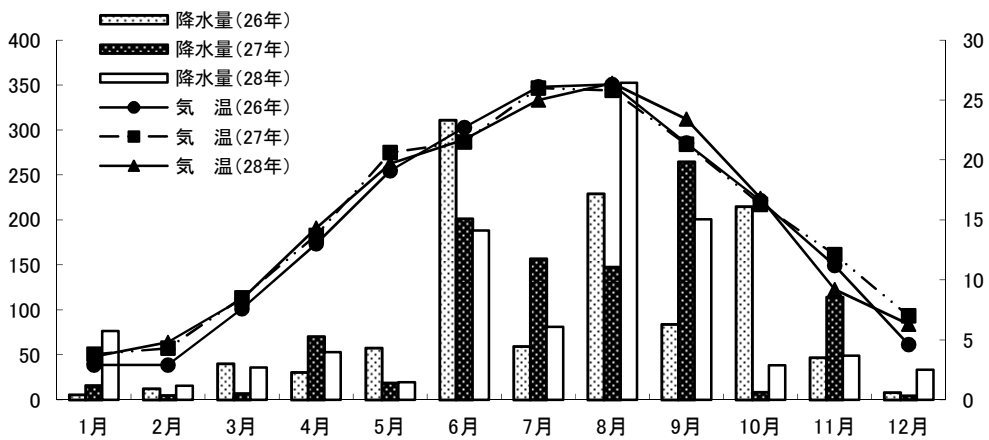

3 天気日数及び気温の極

| 年 月 | 天 気 日 数 (午前9時) | | | | | 気 温 の 極 | | | | |
|--------|----------------|-----|-----|----|---|---------|---------|------|---------|--|
| | 快 晴 | 晴 | 曇 | 雨 | 雪 | 最 高 | 起 日 | 最 低 | 起 日 | |
| 平成 26年 | 97 | 143 | 87 | 35 | 3 | 38.8 | 8月 5日 | -6.3 | 12月 28日 | |
| 平成 27年 | 63 | 166 | 90 | 39 | 0 | 38.8 | 8月 7日 | -5.3 | 2月 10日 | |
| 平成 28年 | 35 | 171 | 115 | 41 | 4 | 37.5 | 7月 7日 | -5.1 | 1月 13日 | |
| 28年 7月 | 0 | 10 | 17 | 4 | 0 | 37.5 | 7月 7日 | 18.6 | 7月 24日 | |
| 8月 | 1 | 16 | 9 | 5 | 0 | 36.4 | 8月 9日 | 17.5 | 8月 31日 | |
| 9月 | 1 | 7 | 13 | 9 | 0 | 33.6 | 9月 6日 | 15.5 | 9月 30日 | |
| 10月 | 0 | 20 | 9 | 2 | 0 | 31.7 | 10月 4日 | 4.0 | 10月 25日 | |
| 11月 | 4 | 12 | 11 | 2 | 1 | 21.5 | 11月 22日 | -2.1 | 11月 25日 | |
| 12月 | 5 | 20 | 5 | 1 | 0 | 18.5 | 12月 1日 | -4.2 | 12月 29日 | |

資料:消防局総務課

注) 中央消防署(八千代町)で観測

◆◆◆ 人 口 ◆◆◆

1 人口及び世帯数

| 年 月 | 人 口 | | | | 女100人に 対する男 | 人 口 密 度 | 1世帯 当人口 | 人口増減 年又は月 |
|-----------|---------|---------|---------|---------|----------------|------------|------------|--------------|
| | 世帯数 | 総 数 | 男 | 女 | | | | |
| 平成25年 10月 | 151,037 | 371,372 | 181,528 | 189,844 | 95.6 | 809 | 2.46 | △269 |
| 平成26年 10月 | 152,681 | 371,413 | 181,444 | 189,969 | 95.5 | 809 | 2.43 | 41 |
| 平成27年 10月 | 150,180 | 370,884 | 181,601 | 189,283 | 95.9 | 808 | 2.47 | △529 |
| 28年 7月 | 151,650 | 370,665 | 181,557 | 189,108 | 96.0 | 807 | 2.44 | 30 |
| 8月 | 151,798 | 370,829 | 181,684 | 189,145 | 96.1 | 808 | 2.44 | 164 |
| 9月 | 151,923 | 370,884 | 181,692 | 189,192 | 96.0 | 808 | 2.44 | 55 |
| 10月 | 151,978 | 370,958 | 181,683 | 189,275 | 96.0 | 808 | 2.44 | 74 |
| 11月 | 152,024 | 370,840 | 181,568 | 189,272 | 95.9 | 808 | 2.44 | △ 118 |
| 12月 | 152,121 | 370,843 | 181,638 | 189,205 | 96.0 | 808 | 2.44 | 3 |

資料:群馬県移動人口調査

2 自然動態

| 年 月 | 出 生 | | | 死 亡 | | | 自 然 増 減 | | | 婚 姻 (件) | 離 婚 (件) | 死 産 (胎) |
|--------|-------|-------|-------|-------|-------|-------|---------|-------|-------|------------|------------|------------|
| | 総 数 | 男 | 女 | 総 数 | 男 | 女 | 総 数 | 男 | 女 | | | |
| 平成25年 | 3,082 | 1,545 | 1,537 | 3,733 | 1,967 | 1,766 | △ 651 | △ 422 | △ 229 | 1,905 | 633 | 92 |
| 平成26年 | 3,138 | 1,590 | 1,548 | 3,739 | 1,977 | 1,762 | △ 601 | △ 387 | △ 214 | 1,973 | 630 | 83 |
| 平成27年 | 3,049 | 1,523 | 1,526 | 3,826 | 1,981 | 1,845 | △ 777 | △ 458 | △ 319 | 1,880 | 643 | 67 |
| 28年 7月 | 243 | 126 | 117 | 279 | 131 | 148 | △ 36 | △ 5 | △ 31 | 190 | 47 | 11 |
| 8月 | 281 | 148 | 133 | 305 | 157 | 148 | △ 24 | △ 9 | △ 15 | 178 | 45 | 4 |
| 9月 | 275 | 143 | 132 | 277 | 152 | 125 | △ 2 | △ 9 | 7 | 118 | 71 | 7 |
| 10月 | 235 | 104 | 131 | 358 | 210 | 148 | △ 123 | △ 106 | △ 17 | 132 | 57 | 5 |
| 11月 | 257 | 146 | 111 | 356 | 176 | 180 | △ 99 | △ 30 | △ 69 | 172 | 33 | 8 |
| 12月 | 251 | 132 | 119 | 334 | 178 | 156 | △ 83 | △ 46 | △ 37 | 161 | 47 | 5 |

資料:市民課

3 社会動態

| 年 月 | 転 入 | | | | 転 出 | | | | 社 会 増 減 | | | |
|--------|--------|-------|-------|------------|--------|-------|-------|------------|---------|------|------|-------|
| | 総 数 | 県 内 | 県 外 | 住前の 住所無 | 総 数 | 県 内 | 県 外 | 移転先 が不明 | 総 数 | 県 内 | 県 外 | その他 |
| 平成25年 | 13,039 | 5,111 | 7,694 | 234 | 12,529 | 4,389 | 7,766 | 374 | 510 | 722 | △ 72 | △ 140 |
| 平成 26年 | 12,852 | 5,116 | 7,534 | 202 | 12,139 | 4,284 | 7,468 | 387 | 713 | 832 | 66 | △ 185 |
| 平成 27年 | 13,217 | 5,303 | 7,682 | 232 | 12,290 | 4,331 | 7,606 | 353 | 927 | 972 | 76 | △ 121 |
| 28年 7月 | 1,012 | 415 | 574 | 23 | 837 | 328 | 492 | 17 | 175 | 87 | 82 | 6 |
| 8月 | 954 | 366 | 573 | 15 | 859 | 309 | 528 | 22 | 95 | 57 | 45 | △ 7 |
| 9月 | 861 | 348 | 505 | 8 | 791 | 273 | 483 | 35 | 70 | 75 | 22 | △ 27 |
| 10月 | 893 | 325 | 554 | 14 | 902 | 375 | 494 | 33 | △ 9 | △ 50 | 60 | △ 19 |
| 11月 | 843 | 380 | 452 | 11 | 736 | 321 | 394 | 21 | 107 | 59 | 58 | △ 10 |
| 12月 | 751 | 302 | 431 | 18 | 817 | 355 | 406 | 56 | △ 66 | △ 53 | 25 | △ 38 |

資料:市民課

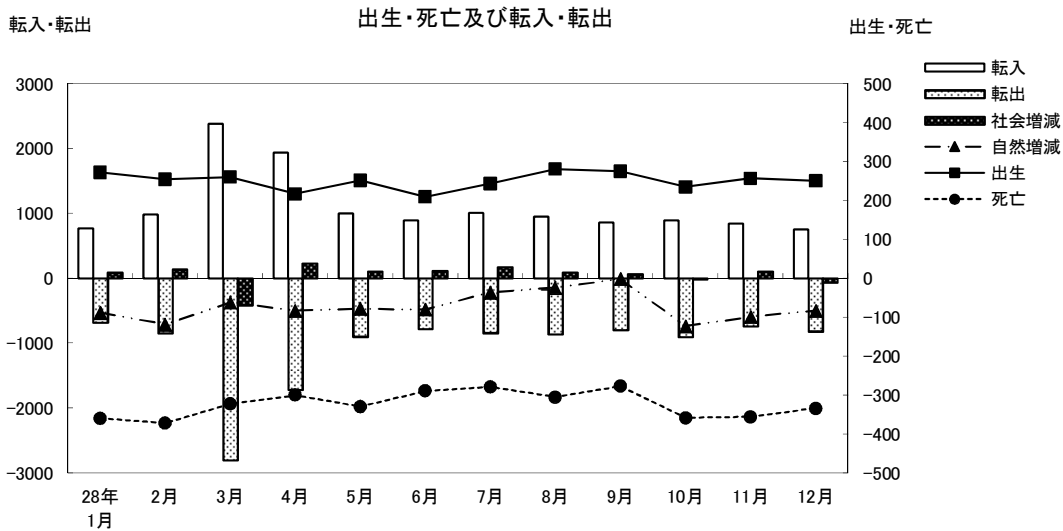

4 市郡別県内転入者状況

(単位:人)

| | 平成 25年 | 平成 26年 | 平成 27年 | 28年 7月 | 8月 | 9月 | 10月 | 11月 | 12月 |
|------|-----------|-----------|-----------|-----------|-----|-----|-----|-----|-----|
| 総数 | 5,111 | 5,116 | 5,303 | 415 | 366 | 348 | 325 | 380 | 302 |
| 前橋市 | 1,678 | 1,620 | 1,695 | 129 | 107 | 103 | 88 | 109 | 86 |
| 桐生市 | 98 | 102 | 112 | 4 | 7 | 3 | 3 | 4 | 3 |
| 伊勢崎市 | 369 | 388 | 461 | 41 | 26 | 31 | 29 | 36 | 31 |
| 太田市 | 192 | 188 | 213 | 8 | 15 | 10 | 16 | 15 | 10 |
| 沼田市 | 138 | 154 | 129 | 13 | 4 | 1 | 5 | 6 | 9 |
| 館林市 | 48 | 32 | 39 | 4 | - | 1 | 2 | 1 | 1 |
| 渋川市 | 347 | 339 | 351 | 27 | 16 | 21 | 33 | 29 | 22 |
| 藤岡市 | 444 | 397 | 438 | 41 | 41 | 29 | 45 | 39 | 34 |
| 富岡市 | 318 | 326 | 375 | 27 | 23 | 17 | 25 | 19 | 18 |
| 安中市 | 434 | 506 | 478 | 49 | 53 | 36 | 24 | 30 | 38 |
| みどり市 | 76 | 66 | 44 | 4 | 2 | 10 | 3 | 5 | 7 |
| 北群馬郡 | 242 | 260 | 229 | 19 | 28 | 25 | 8 | 13 | 10 |
| 多野郡 | 19 | 19 | 27 | 1 | - | - | - | - | 1 |
| 甘楽郡 | 148 | 132 | 135 | 4 | 8 | 7 | 8 | 16 | 4 |
| 吾妻郡 | 209 | 193 | 198 | 16 | 9 | 13 | 11 | 11 | 10 |
| 利根郡 | 73 | 67 | 89 | 4 | 6 | 6 | 4 | 11 | 4 |
| 佐波郡 | 220 | 257 | 238 | 22 | 17 | 29 | 19 | 34 | 10 |
| 邑楽郡 | 58 | 70 | 52 | 2 | 4 | 6 | 2 | 2 | 4 |

資料:市民課「群馬県移動人口調査報告書」による

5 市郡別県内転出者状況

(単位:人)

| | 平成 25年 | 平成 26年 | 平成 27年 | 28年 7月 | 8月 | 9月 | 10月 | 11月 | 12月 |
|------|-----------|-----------|-----------|-----------|-----|-----|-----|-----|-----|
| 総数 | 4,389 | 4,284 | 4,331 | 328 | 309 | 273 | 375 | 321 | 355 |
| 前橋市 | 1,422 | 1,431 | 1,469 | 108 | 110 | 105 | 138 | 133 | 122 |
| 桐生市 | 62 | 69 | 88 | 5 | 2 | 5 | 5 | - | 12 |
| 伊勢崎市 | 391 | 375 | 464 | 30 | 29 | 33 | 30 | 31 | 35 |
| 太田市 | 194 | 258 | 228 | 16 | 11 | 10 | 23 | 9 | 19 |
| 沼田市 | 86 | 73 | 66 | 1 | 2 | - | 5 | 2 | 3 |
| 館林市 | 40 | 28 | 36 | 2 | 2 | 1 | 4 | - | 5 |
| 渋川市 | 193 | 209 | 191 | 11 | 12 | 16 | 18 | 12 | 11 |
| 藤岡市 | 444 | 385 | 344 | 44 | 17 | 17 | 26 | 29 | 46 |
| 富岡市 | 228 | 232 | 246 | 18 | 19 | 9 | 26 | 15 | 11 |
| 安中市 | 384 | 384 | 410 | 38 | 27 | 23 | 31 | 25 | 27 |
| みどり市 | 47 | 62 | 49 | 2 | 3 | 2 | 4 | - | 1 |
| 北群馬郡 | 279 | 176 | 210 | 10 | 31 | 11 | 22 | 20 | 24 |
| 多野郡 | 12 | 10 | 11 | - | - | - | - | 1 | - |
| 甘楽郡 | 103 | 112 | 99 | 3 | 3 | 6 | 12 | 6 | 9 |
| 吾妻郡 | 127 | 110 | 105 | 7 | 5 | 2 | 9 | 3 | 6 |
| 利根郡 | 55 | 39 | 40 | 3 | 4 | 1 | 4 | 1 | 6 |
| 佐波郡 | 272 | 293 | 202 | 27 | 30 | 30 | 14 | 29 | 13 |
| 邑楽郡 | 50 | 38 | 73 | 3 | 2 | 2 | 4 | 5 | 5 |

資料:市民課「群馬県移動人口調査報告書」による

6 都道府県別県外転入者状況

(単位:人)

| | 平成 25年 | 平成 26年 | 平成 27年 | 28年 7月 | 8月 | 9月 | 10月 | 11月 | 12月 |
|------|-----------|-----------|-----------|-----------|-----|-----|-----|-----|-----|
| 総数 | 7,694 | 7,534 | 7,682 | 574 | 573 | 505 | 554 | 452 | 431 |
| 北海道 | 172 | 201 | 183 | 9 | 9 | 7 | 18 | 6 | 10 |
| 青森県 | 56 | 63 | 45 | 2 | 5 | 4 | 2 | 3 | 1 |
| 岩手県 | 78 | 68 | 74 | 6 | 1 | 2 | 1 | 1 | 7 |
| 宮城県 | 134 | 150 | 132 | 4 | 11 | 2 | 13 | 7 | 10 |
| 秋田県 | 52 | 56 | 40 | - | - | 4 | 1 | - | 2 |
| 山形県 | 70 | 56 | 53 | 1 | 3 | 2 | 3 | - | 3 |
| 福島県 | 148 | 137 | 111 | 7 | 8 | 4 | 9 | 5 | 5 |
| 茨城県 | 250 | 245 | 297 | 26 | 26 | 17 | 27 | 10 | 8 |
| 栃木県 | 322 | 378 | 334 | 19 | 39 | 22 | 15 | 20 | 14 |
| 埼玉県 | 1,314 | 1,226 | 1,236 | 114 | 75 | 83 | 96 | 76 | 73 |
| 千葉県 | 414 | 361 | 400 | 37 | 32 | 41 | 21 | 25 | 30 |
| 東京都 | 1,225 | 1,301 | 1,318 | 89 | 105 | 95 | 74 | 89 | 90 |
| 神奈川県 | 668 | 653 | 627 | 60 | 22 | 38 | 53 | 22 | 29 |
| 新潟県 | 398 | 305 | 323 | 14 | 19 | 22 | 17 | 21 | 25 |
| 富山県 | 46 | 44 | 59 | 4 | 10 | 1 | 2 | 1 | 8 |
| 石川県 | 61 | 35 | 38 | 1 | 1 | 2 | 1 | 3 | 2 |
| 福井県 | 13 | 23 | 16 | 1 | 2 | - | 6 | - | - |
| 山梨県 | 83 | 97 | 58 | 8 | 1 | 6 | 2 | - | 1 |
| 長野県 | 388 | 342 | 322 | 21 | 35 | 13 | 22 | 20 | 16 |
| 岐阜県 | 41 | 41 | 31 | - | - | 1 | 1 | 1 | 4 |
| 静岡県 | 176 | 135 | 127 | 9 | 6 | 7 | 10 | 7 | 13 |
| 愛知県 | 166 | 145 | 168 | 6 | 15 | 7 | 6 | 6 | 5 |
| 三重県 | 32 | 42 | 34 | - | 2 | 1 | 1 | 1 | - |
| 滋賀県 | 48 | 32 | 27 | - | 5 | 1 | - | 1 | - |
| 京都府 | 51 | 50 | 48 | 1 | 3 | 8 | 2 | 2 | - |
| 大阪府 | 149 | 152 | 155 | 10 | 7 | 10 | 21 | 4 | 9 |
| 兵庫県 | 129 | 168 | 102 | 6 | 6 | 4 | 2 | 2 | 3 |
| 奈良県 | 28 | 16 | 15 | 1 | - | - | - | 5 | 3 |
| 和歌山県 | 7 | 8 | 20 | - | - | 2 | - | - | - |
| 鳥取県 | 5 | 13 | 5 | - | - | - | 1 | - | - |
| 島根県 | 8 | 6 | 5 | - | 1 | - | - | - | - |
| 岡山県 | 28 | 38 | 45 | - | - | 3 | 4 | - | - |
| 広島県 | 33 | 46 | 32 | 3 | 5 | 3 | 4 | 2 | - |
| 山口県 | 12 | 9 | 9 | 1 | - | 1 | - | 1 | - |
| 徳島県 | 6 | 8 | 16 | - | 1 | - | - | - | - |
| 香川県 | 17 | 17 | 10 | 1 | - | - | 3 | - | 2 |
| 愛媛県 | 17 | 15 | 19 | 1 | 5 | 1 | - | 1 | - |
| 高知県 | 12 | 11 | 16 | - | - | - | - | - | 2 |
| 福岡県 | 123 | 97 | 95 | 4 | 11 | 1 | 7 | 6 | 11 |
| 佐賀県 | 16 | 5 | 5 | - | - | - | - | 2 | - |
| 長崎県 | 21 | 16 | 26 | 3 | 2 | 1 | 1 | 1 | 4 |
| 熊本県 | 13 | 37 | 16 | 3 | - | - | 3 | - | - |
| 大分県 | 21 | 25 | 15 | - | 1 | 2 | 1 | 1 | 1 |
| 宮崎県 | 15 | 13 | 26 | - | 1 | - | 1 | - | - |
| 鹿児島県 | 30 | 32 | 22 | 1 | 3 | - | 1 | - | 1 |
| 沖縄県 | 26 | 20 | 33 | - | 3 | - | 1 | 2 | 1 |
| 国外 | 572 | 596 | 894 | 101 | 92 | 87 | 101 | 98 | 38 |

資料:市民課「群馬県移動人口調査報告書」による

7 都道府県別県外転出者状況

(単位:人)

| | 平成 25年 | 平成 26年 | 平成 27年 | 28年 7月 | 8月 | 9月 | 10月 | 11月 | 12月 |
|------|-----------|-----------|-----------|-----------|-----|-----|-----|-----|-----|
| 総数 | 7,766 | 7,468 | 7,606 | 492 | 528 | 483 | 494 | 394 | 406 |
| 北海道 | 171 | 159 | 164 | 9 | 9 | 9 | 10 | 1 | 3 |
| 青森県 | 51 | 35 | 35 | 4 | 1 | 4 | 4 | 2 | - |
| 岩手県 | 65 | 56 | 43 | 1 | 4 | 1 | 1 | - | 5 |
| 宮城県 | 131 | 146 | 160 | 5 | 14 | 8 | 13 | 7 | 6 |
| 秋田県 | 42 | 28 | 32 | 5 | - | - | 1 | 2 | - |
| 山形県 | 59 | 42 | 49 | 2 | 7 | - | - | 2 | 1 |
| 福島県 | 121 | 96 | 115 | 9 | 4 | 3 | 5 | 6 | 4 |
| 茨城県 | 298 | 254 | 238 | 16 | 18 | 19 | 29 | 9 | 7 |
| 栃木県 | 355 | 363 | 299 | 21 | 29 | 24 | 18 | 11 | 19 |
| 埼玉県 | 1,408 | 1,379 | 1,483 | 112 | 109 | 85 | 96 | 84 | 74 |
| 千葉県 | 464 | 397 | 466 | 24 | 18 | 32 | 24 | 32 | 22 |
| 東京都 | 1,646 | 1,625 | 1,667 | 83 | 94 | 98 | 72 | 99 | 69 |
| 神奈川県 | 724 | 681 | 701 | 48 | 22 | 44 | 38 | 23 | 47 |
| 新潟県 | 225 | 257 | 259 | 9 | 17 | 22 | 23 | 7 | 15 |
| 富山県 | 26 | 30 | 30 | 2 | 3 | 5 | 1 | - | 4 |
| 石川県 | 51 | 47 | 32 | 2 | 2 | 1 | 4 | 2 | 2 |
| 福井県 | 19 | 14 | 12 | - | - | 1 | 3 | 1 | - |
| 山梨県 | 49 | 70 | 60 | 5 | 3 | - | 6 | 1 | 1 |
| 長野県 | 358 | 277 | 233 | 27 | 15 | 18 | 21 | 10 | 21 |
| 岐阜県 | 34 | 33 | 37 | 1 | 1 | 2 | 3 | 1 | - |
| 静岡県 | 169 | 154 | 136 | 6 | 6 | 2 | 10 | 6 | 2 |
| 愛知県 | 173 | 207 | 177 | 8 | 20 | 17 | 17 | 12 | 9 |
| 三重県 | 25 | 33 | 30 | 1 | 1 | 1 | 3 | - | - |
| 滋賀県 | 22 | 18 | 33 | 1 | 2 | - | 6 | 3 | 3 |
| 京都府 | 63 | 51 | 54 | 4 | 5 | 1 | 6 | 8 | 7 |
| 大阪府 | 136 | 120 | 134 | 10 | 15 | 17 | 12 | 9 | 15 |
| 兵庫県 | 86 | 79 | 49 | 13 | 4 | 5 | 4 | 3 | 7 |
| 奈良県 | 12 | 13 | 28 | 2 | - | 1 | 4 | - | - |
| 和歌山県 | 8 | 18 | 3 | 1 | - | 1 | - | - | - |
| 鳥取県 | 4 | 8 | 5 | 1 | - | - | - | - | 1 |
| 島根県 | 3 | 5 | 13 | - | 1 | - | - | - | 1 |
| 岡山県 | 43 | 27 | 21 | - | 2 | 1 | - | - | 2 |
| 広島県 | 38 | 53 | 49 | 1 | - | 1 | 7 | 4 | - |
| 山口県 | 9 | 19 | 9 | 1 | 5 | - | - | 4 | - |
| 徳島県 | 5 | 10 | 8 | - | - | - | - | - | 1 |
| 香川県 | 19 | 13 | 15 | - | - | 1 | 1 | - | - |
| 愛媛県 | 17 | 6 | 23 | 2 | 2 | 1 | - | - | - |
| 高知県 | 2 | 6 | 7 | - | - | 4 | 1 | - | - |
| 福岡県 | 94 | 84 | 90 | - | 6 | 6 | 7 | 2 | 8 |
| 佐賀県 | 4 | 7 | 3 | 1 | 6 | - | 1 | - | 1 |
| 長崎県 | 28 | 19 | 15 | 1 | 1 | - | 1 | - | - |
| 熊本県 | 17 | 8 | 24 | - | 1 | - | 2 | 2 | 4 |
| 大分県 | 12 | 17 | 18 | - | 4 | 3 | 1 | - | - |
| 宮崎県 | 9 | 15 | 13 | 2 | - | 1 | - | - | - |
| 鹿児島県 | 17 | 32 | 21 | - | - | 3 | 3 | - | - |
| 沖縄県 | 36 | 36 | 29 | 9 | 1 | - | 5 | 1 | 5 |
| 国外 | 418 | 421 | 484 | 43 | 71 | 41 | 26 | 40 | 40 |

資料:市民課「群馬県移動人口調査報告書」による



財

政



1 歳 入

(単位:円)(12月末日現在)

| 科 目 | 当 初 予 算 | 予 算 額 | 収 入 累 計 額 | 予 算 未 執 行 額 |
|-------------------------------------|-----------------|-----------------|-----------------|----------------|
| 1 市 税 | 58,227,837,000 | 58,227,837,000 | 51,067,914,560 | 7,159,922,440 |
| 2 地 方 譲 与 税 | 1,150,001,000 | 1,150,001,000 | 855,536,003 | 294,464,997 |
| 3 利 子 割 交 付 金 | 82,000,000 | 82,000,000 | 34,859,000 | 47,141,000 |
| 4 配 当 割 交 付 金 | 180,000,000 | 180,000,000 | 59,049,000 | 120,951,000 |
| 5 株 式 等 譲 渡 所 得 割 交 付 金 | 100,000,000 | 100,000,000 | - | 100,000,000 |
| 6 地 方 消 費 税 交 付 金 | 7,200,000,000 | 7,200,000,000 | 4,866,901,000 | 2,333,099,000 |
| 7 ゴ ル フ 場 利 用 税 交 付 金 | 130,000,000 | 130,000,000 | 105,297,473 | 24,702,527 |
| 8 自 動 車 取 得 税 交 付 金 | 180,000,000 | 180,000,000 | 176,965,000 | 3,035,000 |
| 9 国 有 提 供 施 設 等 所 在 市 町 村 助 成 交 付 金 | 40,155,000 | 40,155,000 | 33,675,000 | 6,480,000 |
| 10 地 方 特 例 交 付 金 | 210,000,000 | 210,000,000 | 257,474,000 | -47,474,000 |
| 11 地 方 交 付 税 | 14,200,000,000 | 14,527,010,000 | 13,092,538,000 | 1,434,472,000 |
| 12 交 通 安 全 対 策 特 別 交 付 金 | 85,000,000 | 85,000,000 | 46,058,000 | 38,942,000 |
| 13 分 担 金 及 び 負 担 金 | 1,031,796,000 | 1,031,796,000 | 1,056,891,867 | -25,095,867 |
| 14 使 用 料 及 び 手 数 料 | 3,153,240,000 | 3,153,240,000 | 1,979,989,182 | 1,173,250,818 |
| 15 国 庫 支 出 金 | 19,975,916,000 | 24,353,309,650 | 11,192,128,349 | 13,161,181,301 |
| 16 県 支 出 金 | 9,052,404,000 | 10,743,353,500 | 2,693,252,972 | 8,050,100,528 |
| 17 財 産 収 入 | 280,235,000 | 294,426,000 | 424,637,753 | -130,211,753 |
| 18 寄 附 金 | 120,006,000 | 120,348,000 | 92,365,008 | 27,982,992 |
| 19 繰 入 金 | 5,302,280,000 | 5,452,280,000 | 5,330,974,000 | 121,306,000 |
| 20 繰 越 金 | 1,000 | 3,043,707,023 | 3,043,707,278 | -255 |
| 21 諸 収 入 | 28,104,129,000 | 28,088,209,299 | 4,995,922,211 | 23,092,287,088 |
| 22 市 債 | 14,035,000,000 | 20,298,800,000 | 4,814,200,000 | 15,484,600,000 |
| 歳 入 合 計 | 162,840,000,000 | 178,691,472,472 | 106,220,335,656 | 72,471,136,816 |

2 歳 出

(単位:円)(12月末日現在)

| 科 目 | 当 初 予 算 | 予 算 額 | 支 出 累 計 額 | 予 算 未 執 行 額 |
|---------------|-----------------|-----------------|----------------|----------------|
| 1 議 会 費 | 699,271,000 | 700,752,000 | 583,559,778 | 117,192,222 |
| 2 総 務 費 | 13,057,852,000 | 14,043,009,374 | 7,656,227,248 | 6,386,782,126 |
| 3 民 生 費 | 51,078,624,000 | 55,425,977,000 | 32,259,233,961 | 23,166,743,039 |
| 4 衛 生 費 | 8,723,989,000 | 9,513,973,000 | 5,173,337,717 | 4,340,635,283 |
| 5 労 働 費 | 177,552,000 | 178,645,000 | 134,776,817 | 43,868,183 |
| 6 農 林 水 産 業 費 | 2,640,056,000 | 2,713,762,000 | 1,818,340,071 | 895,421,929 |
| 7 商 工 費 | 26,888,725,000 | 27,320,626,000 | 17,843,841,100 | 9,476,784,900 |
| 8 土 木 費 | 26,074,800,000 | 34,755,362,973 | 12,112,286,801 | 22,643,076,172 |
| 9 消 防 費 | 4,371,152,000 | 4,396,174,000 | 3,351,529,414 | 1,044,644,586 |
| 10 教 育 費 | 15,993,477,000 | 16,563,237,499 | 10,605,511,258 | 5,957,726,241 |
| 11 災 害 復 旧 費 | 5,000 | 2,821,800 | - | 2,821,800 |
| 12 公 債 費 | 12,834,497,000 | 12,834,497,000 | 6,178,465,182 | 6,656,031,818 |
| 13 予 備 費 | 300,000,000 | 242,634,826 | - | 242,634,826 |
| 歳 出 合 計 | 162,840,000,000 | 178,691,472,472 | 97,717,109,347 | 80,974,363,125 |

資料:会計課

3 市税収入状況

(12月末日現在)

| 税 目 | | 予 算 額 (円) | 調 定 額 (円) | 収 入 済 額 (円) | 収 入 歩 合 | 前 年 同 期 | 増 減 |
|---------------------|-------------------|-------------------------------|---|---|---|-------------------------|-------------------------|
| 普 通 税 | 市 民 税 個 人 (普 徴) | 5,558,446,000 | 5,425,382,098 | 4,009,314,766 | 73.90 | 73.71 | 0.19 |
| | " (特 徴) | 14,616,040,000 | 15,186,649,763 | 10,191,954,295 | 67.11 | 67.53 | △ 0.42 |
| | " 現 年 分 | 20,174,486,000 | 20,612,031,861 | 14,201,269,061 | 68.90 | 69.33 | △ 0.43 |
| | " 滞 納 繰 越 | 253,857,000 | 1,109,610,629 | 229,769,592 | 20.71 | 20.64 | 0.07 |
| | " 個 人 計 | 20,428,343,000 | 21,721,642,490 | 14,431,038,653 | 66.44 | 66.49 | △ 0.05 |
| | 市 民 税 法 人 現 年 分 | 5,115,031,000 | 5,102,773,000 | 5,057,798,500 | 99.12 | 98.09 | 1.03 |
| | " 滞 納 繰 越 | 8,687,000 | 93,039,218 | 9,849,892 | 10.59 | 14.64 | △ 4.05 |
| | " 法 人 計 | 5,123,718,000 | 5,195,812,218 | 5,067,648,392 | 97.53 | 96.70 | 0.83 |
| | 市 民 税 現 年 分 | 25,289,517,000 | 25,714,804,861 | 19,259,067,561 | 74.89 | 75.06 | △ 0.17 |
| | " 滞 納 繰 越 | 262,544,000 | 1,202,649,847 | 239,619,484 | 19.92 | 20.25 | △ 0.33 |
| | " 合 計 | 25,552,061,000 | 26,917,454,708 | 19,498,687,045 | 72.44 | 72.31 | 0.13 |
| | 固 定 資 産 税 現 年 分 | 23,769,809,000 | 24,080,524,500 | 22,586,407,355 | 93.80 | 85.66 | 8.14 |
| | " 滞 納 繰 越 | 200,789,000 | 1,031,206,775 | 193,878,629 | 18.80 | 18.92 | △ 0.12 |
| | " 計 | 23,970,598,000 | 25,111,731,275 | 22,780,285,984 | 90.72 | 82.01 | 8.71 |
| | 交 付 金 | 142,794,000 | 117,722,700 | 117,722,700 | 100.00 | 100.00 | - |
| | 固 定 資 産 税 合 計 | 24,113,392,000 | 25,229,453,975 | 22,898,008,684 | 90.76 | 82.12 | 8.64 |
| | 軽 自 動 車 税 現 年 分 | 802,541,000 | 838,929,700 | 816,755,931 | 97.36 | 97.84 | △ 0.48 |
| | " 滞 納 繰 越 | 8,665,000 | 39,041,286 | 8,075,278 | 20.68 | 19.89 | 0.79 |
| | " 計 | 811,206,000 | 877,970,986 | 824,831,209 | 93.95 | 93.36 | 0.59 |
| | 市 た ば こ 税 現 年 分 | 2,566,734,000 | 1,972,412,208 | 1,972,412,208 | 100.00 | 100.00 | - |
| " 滞 納 繰 越 | 1,000 | - | - | - | - | - | |
| " 計 | 2,566,735,000 | 1,972,412,208 | 1,972,412,208 | 100.00 | 100.00 | - | |
| 特 別 土 地 保 有 税 現 年 分 | - | - | - | - | - | - | |
| " 滞 納 繰 越 | 1,000 | 34,117,600 | - | - | - | - | |
| " 計 | 1,000 | 34,117,600 | - | - | - | - | |
| 目 的 税 | 入 湯 税 現 年 分 | 35,052,000 | 25,501,450 | 25,501,450 | 100.00 | 100.00 | - |
| | " 滞 納 繰 越 | 1,000 | - | - | - | - | - |
| | " 計 | 35,053,000 | 25,501,450 | 25,501,450 | 100.00 | 100.00 | - |
| | 事 業 所 税 現 年 分 | 2,272,517,000 | 2,056,704,600 | 2,053,542,700 | 99.85 | 99.59 | 0.26 |
| | " 滞 納 繰 越 | 1,503,000 | 5,983,400 | 3,360,100 | 56.16 | - | 56.16 |
| | " 計 | 2,274,020,000 | 2,062,688,000 | 2,056,902,800 | 99.72 | 99.25 | 0.47 |
| | 都 市 計 画 税 現 年 分 | 2,848,053,000 | 2,899,431,300 | 2,719,531,148 | 93.80 | 85.66 | 8.14 |
| | " 滞 納 繰 越 | 27,316,000 | 208,919,371 | 23,344,083 | 11.17 | 12.49 | △ 1.32 |
| | " 計 | 2,875,369,000 | 3,108,350,671 | 2,742,875,231 | 88.24 | 79.77 | 8.47 |
| | 総 計 | 現 年 課 税 分 滞 納 繰 越 分 合 計 | 57,727,017,000 500,820,000 58,227,837,000 | 57,706,031,319 2,521,918,279 60,227,949,598 | 49,550,941,053 468,277,574 50,019,218,627 | 85.87 18.57 83.05 | 82.09 18.75 78.86 |

資料: 市民税課

注) 市民税個人(特徴)の調定額は、翌年度収入となるべき額2,386,668,370円を除いたもの

(12月末日現在)

| 税 目 | | 予 算 額 (円) | 調 定 額 (円) | 収 入 済 額 (円) | 収 入 歩 合 | 前 年 同 期 | 増 減 | |
|---------|---------------|---------------|----------------|----------------|---------------|------------|--------|--------|
| 国民健康保険税 | 医療分 | 一般分現年課税分 | 5,591,848,000 | 6,048,243,066 | 3,384,394,874 | 55.96 | 55.53 | 0.43 |
| | | 〃 滞納繰越分 | 478,000,000 | 2,245,923,118 | 415,084,741 | 18.48 | 17.97 | 0.51 |
| | | 〃 計 | 6,069,848,000 | 8,294,166,184 | 3,799,479,615 | 45.81 | 44.28 | 1.53 |
| | | 退職分現年課税分 | 239,987,000 | 184,185,448 | 108,246,015 | 58.77 | 58.44 | 0.33 |
| | | 〃 滞納繰越分 | 17,000,000 | 51,378,547 | 11,526,673 | 22.43 | 21.37 | 1.06 |
| | | 〃 計 | 256,987,000 | 235,563,995 | 119,772,688 | 50.85 | 51.95 | △ 1.10 |
| | | 現年課税分 | 5,831,835,000 | 6,232,428,514 | 3,492,640,889 | 56.04 | 55.67 | 0.37 |
| | | 滞納繰越分 | 495,000,000 | 2,297,301,665 | 426,611,414 | 18.57 | 18.05 | 0.52 |
| | | 小 計 | 6,326,835,000 | 8,529,730,179 | 3,919,252,303 | 45.95 | 44.59 | 1.36 |
| | 介護分 | 一般分現年課税分 | 624,411,000 | 693,002,398 | 357,730,139 | 51.62 | 50.71 | 0.91 |
| | | 〃 滞納繰越分 | 63,000,000 | 342,404,292 | 61,560,966 | 17.98 | 16.88 | 1.10 |
| | | 〃 計 | 687,411,000 | 1,035,406,690 | 419,291,105 | 40.50 | 38.76 | 1.74 |
| | | 退職分現年課税分 | 66,919,000 | 53,370,987 | 31,289,117 | 58.63 | 58.25 | 0.38 |
| | | 〃 滞納繰越分 | 4,000,000 | 13,031,063 | 3,189,983 | 24.48 | 24.11 | 0.37 |
| | | 〃 計 | 70,919,000 | 66,402,050 | 34,479,100 | 51.92 | 53.04 | △ 1.12 |
| 後期分 | 現年課税分 | 691,330,000 | 746,373,385 | 389,019,256 | 52.12 | 51.57 | 0.55 | |
| | 滞納繰越分 | 67,000,000 | 355,435,355 | 64,750,949 | 18.22 | 17.17 | 1.05 | |
| | 小 計 | 758,330,000 | 1,101,808,740 | 453,770,205 | 41.18 | 40.03 | 1.15 | |
| | 一般分現年課税分 | 1,480,931,000 | 1,606,054,092 | 838,996,113 | 52.24 | 51.58 | 0.66 | |
| | 〃 滞納繰越分 | 102,000,000 | 521,126,982 | 99,427,352 | 19.08 | 18.66 | 0.42 | |
| | 〃 計 | 1,582,931,000 | 2,127,181,074 | 938,423,465 | 44 | 42.93 | 1.19 | |
| 後期分 | 退職分現年課税分 | 62,661,000 | 47,811,809 | 28,083,270 | 58.74 | 58.35 | 0.39 | |
| | 〃 滞納繰越分 | 3,000,000 | - | - | - | 24.69 | 0.07 | |
| | 〃 計 | 65,661,000 | 58,387,182 | 30,701,389 | 53 | 53.64 | △ 1.06 | |
| 後期分 | 現年課税分 | 1,543,592,000 | 1,653,865,901 | 867,079,383 | 52 | 51.89 | 0.54 | |
| | 滞納繰越分 | 105,000,000 | 531,702,355 | 102,045,471 | 19.19 | 18.80 | 0.39 | |
| 小 計 | 1,648,592,000 | 2,185,568,256 | 969,124,854 | 44 | 43.36 | 0.98 | | |
| 総計 | 現年課税分 | 8,066,757,000 | 8,632,667,800 | 4,748,739,528 | 55.01 | 54.58 | 0.43 | |
| | 滞納繰越分 | 667,000,000 | 3,184,439,375 | 593,407,834 | 18.63 | 18.08 | 0.55 | |
| | 合 計 | 8,733,757,000 | 11,817,107,175 | 5,342,147,362 | 45.21 | 43.94 | 1.27 | |

資料:市民税課

4 介護保険料収入状況

(12月末日現在)

| 区 分 | | | 予 算 額 (円) | 調 定 額 (円) | 収 入 済 額 (円) | 収 入 歩 合 | 前 年 同 期 | 増 減 |
|----------|---------------|---------------|---------------|---------------|----------------|------------|------------|------|
| 介護 保険 | 介護 保険 料 | 現 年 分 特 別 徴 収 | 6,524,773,000 | 6,593,664,800 | 4,470,382,300 | 67.80 | 64.32 | 3.48 |
| | | 現 年 分 普 通 徴 収 | 630,008,000 | 548,885,900 | 316,953,300 | 57.74 | 56.90 | 0.84 |
| | | 〃 計 | 7,154,781,000 | 7,142,550,700 | 4,787,335,600 | 67.03 | 63.71 | 3.32 |
| | | 第1号被保険者滞納繰越分 | 18,931,000 | 121,031,900 | 15,953,700 | 13.18 | 12.53 | 0.65 |
| | | 現 年 課 税 分 | 7,154,781,000 | 7,142,550,700 | 4,787,335,600 | 67.03 | 63.71 | 3.32 |
| | | 滞 納 繰 越 分 | 18,931,000 | 121,031,900 | 15,953,700 | 13.18 | 12.53 | 0.65 |
| 合 計 | | | 7,173,712,000 | 7,263,582,600 | 4,803,289,300 | 66.13 | 62.93 | 3.20 |

資料:市民税課

5 後期高齢者医療保険料収入状況

(12月末日現在)

| 区 分 | | | 予 算 額 (円) | 調 定 額 (円) | 収 入 済 額 (円) | 収 入 歩 合 | 前 年 同 期 | 増 減 |
|---------------------------------|--|---------------|---------------|---------------|----------------|------------|------------|--------|
| 後 期 高 齢 者 医 療 | 医 後 療 期 保 高 齢 者 医 療 料 者 | 現 年 分 特 別 徴 収 | 1,912,700,000 | 1,892,358,900 | 1,243,545,700 | 65.71 | 67.54 | △ 1.83 |
| | | 現 年 分 普 通 徴 収 | 1,147,682,000 | 1,262,520,400 | 752,967,900 | 59.64 | 59.11 | 0.53 |
| | | 現 年 課 税 分 | 3,060,382,000 | 3,154,879,300 | 1,996,513,600 | 63.28 | 64.19 | △ 0.91 |
| | | 滞 納 繰 越 分 | 8,267,000 | 27,993,500 | 8,228,900 | 29.40 | 30.08 | △ 0.68 |
| | | 合 計 | 3,068,649,000 | 3,182,872,800 | 2,004,742,500 | 62.99 | 63.88 | △ 0.89 |

資料:市民税課



教 育 ・ 文 化



1 大学・短期大学学生在籍者数

(12末日現在)

| 学 校 名 | 総 数 | 男 | 女 | 1年 | 2年 | 3年 | 4年 | 5年 | 6年 |
|-------------------|--------|-------|-------|-------|-------|-------|-------|----|----|
| 総 数 | 10,948 | 5,564 | 5,384 | 3,035 | 3,038 | 2,382 | 2,336 | 85 | 72 |
| 高 崎 経 済 大 学 | 4,030 | 2,711 | 1,319 | 993 | 964 | 999 | 1,074 | - | - |
| 高崎経済大学大学院(博士前期) | 34 | 24 | 10 | 16 | 18 | - | - | - | - |
| 高崎経済大学大学院(博士後期) | 8 | 6 | 2 | 2 | - | 6 | - | - | - |
| 高 崎 商 科 大 学 | 633 | 461 | 172 | 159 | 155 | 166 | 153 | - | - |
| 高崎商科大学大学院(修士) | 6 | 2 | 4 | 2 | 4 | - | - | - | - |
| 高 崎 健 康 福 祉 大 学 | 2,351 | 678 | 1,673 | 560 | 567 | 567 | 500 | 85 | 72 |
| 高崎健康福祉大学大学院(博士前期) | 21 | 2 | 19 | 8 | 13 | - | - | - | - |
| 高崎健康福祉大学大学院(博士後期) | 17 | 7 | 10 | 4 | 7 | 5 | 1 | - | - |
| 群 馬 パ ー ス 大 学 | 869 | 294 | 575 | 233 | 224 | 216 | 196 | - | - |
| 上 武 大 学 | 1,824 | 1,318 | 506 | 503 | 486 | 423 | 412 | - | - |
| 高崎商科大学短期大学部 | 180 | 6 | 174 | 85 | 95 | - | - | - | - |
| 新 島 学 園 短 期 大 学 | 338 | 38 | 300 | 163 | 175 | - | - | - | - |
| 育 英 短 期 大 学 | 637 | 17 | 620 | 307 | 330 | - | - | - | - |

資料:各大学・大学院・短期大学

注)上武大学は伊勢崎キャンパスの学生数も含む

2 高等学校生徒在籍者数

(12月末日現在)

| 学 校 名 | 総 数 | 男 | 女 | 1年 | 2年 | 3年 | 4年 |
|-------------------------|--------|-------|-------|--------------|-------|-------|----|
| 総 数 (全 日 制) | 11,968 | 5,794 | 6,174 | 4,006 | 3,940 | 4,015 | - |
| 〃 (定 時 制) | 104 | 76 | 28 | 32 | 18 | 21 | 33 |
| 高 崎 経 済 大 学 附 属 高 校 | 836 | 353 | 483 | 279 | 278 | 279 | - |
| 県 立 高 崎 高 校 (全) | 957 | 957 | - | 321 | 322 | 314 | - |
| 〃 (通) | 435 | 264 | 171 | (学年制をとっていない) | | | |
| 県 立 高 崎 商 業 高 校 (全) | 947 | 475 | 472 | 315 | 315 | 317 | - |
| 〃 (定) | 39 | 16 | 23 | 14 | 5 | 5 | 15 |
| 県 立 高 崎 工 業 高 校 (全) | 830 | 686 | 144 | 279 | 272 | 272 | - |
| 〃 (定) | 65 | 60 | 5 | 18 | 13 | 16 | 18 |
| 県 立 高 崎 女 子 高 校 | 958 | - | 958 | 321 | 319 | 318 | - |
| 県 立 高 崎 東 高 校 | 594 | 268 | 326 | 202 | 197 | 195 | - |
| 県 立 高 崎 北 高 校 | 713 | 332 | 381 | 240 | 240 | 233 | - |
| 県 立 榛 名 高 校 | 209 | 132 | 77 | 79 | 65 | 65 | - |
| 県 立 吉 井 高 校 | 466 | 245 | 221 | 158 | 163 | 145 | - |
| 東 京 農 業 大 学 第 二 高 校 | 1,632 | 837 | 795 | 499 | 551 | 582 | - |
| 高 崎 商 科 大 学 附 属 高 校 | 1,309 | 456 | 853 | 423 | 429 | 457 | - |
| 高 崎 健 康 福 祉 大 学 高 崎 高 校 | 1,443 | 474 | 969 | 524 | 445 | 474 | - |
| 明 和 県 央 高 校 | 1,074 | 579 | 495 | 366 | 344 | 364 | - |

資料:各高等学校 注)通信制は総数に含まれていない

3 中等教育学校在籍者数

(12月末日現在)

| 学 校 名 | 総 数 | 男 | 女 | 前 期 課 程 | | | 後 期 課 程 | | |
|------------|-----|-----|-----|---------|-----|-----|---------|-----|-----|
| | | | | 1年 | 2年 | 3年 | 4年 | 5年 | 6年 |
| 県立中央中等教育学校 | 753 | 377 | 376 | 128 | 127 | 126 | 126 | 123 | 123 |

資料:県立中央中等教育学校

4 小学校児童在籍者数

(12月末日現在)

| 学 校 名 | 総 数 | 1 年 | 2 年 | 3 年 | 4 年 | 5 年 | 6 年 | ゆうあい |
|-------|--------|-------|-------|-------|-------|-------|-------|------|
| 総 数 | 20,532 | 3,251 | 3,444 | 3,354 | 3,389 | 3,356 | 3,412 | 326 |
| 中 央 | 266 | 35 | 47 | 43 | 43 | 44 | 49 | 5 |
| 北 | 254 | 39 | 30 | 36 | 54 | 37 | 53 | 5 |
| 南 | 273 | 34 | 41 | 45 | 57 | 38 | 54 | 4 |
| 東 | 272 | 55 | 50 | 48 | 32 | 47 | 34 | 6 |
| 西 | 419 | 59 | 72 | 72 | 63 | 68 | 72 | 13 |
| 塚 沢 | 574 | 93 | 89 | 83 | 111 | 91 | 100 | 7 |
| 片 岡 | 432 | 61 | 73 | 65 | 62 | 77 | 88 | 6 |
| 寺 尾 | 382 | 54 | 60 | 71 | 60 | 73 | 60 | 4 |
| 佐 野 | 916 | 152 | 159 | 146 | 136 | 161 | 153 | 9 |
| 六 郷 | 562 | 79 | 82 | 97 | 91 | 94 | 113 | 6 |
| 城 南 | 204 | 24 | 25 | 42 | 35 | 29 | 47 | 2 |
| 城 東 | 719 | 129 | 113 | 122 | 109 | 123 | 118 | 5 |
| 新 高 尾 | 457 | 72 | 73 | 68 | 70 | 85 | 85 | 4 |
| 中 川 | 470 | 66 | 78 | 84 | 90 | 72 | 72 | 8 |
| 八 幡 | 516 | 75 | 93 | 94 | 96 | 81 | 70 | 7 |
| 豊 岡 | 572 | 81 | 95 | 90 | 93 | 99 | 110 | 4 |
| 長 野 | 472 | 70 | 72 | 70 | 101 | 77 | 77 | 5 |
| 大 類 | 255 | 31 | 52 | 43 | 40 | 56 | 29 | 4 |
| 南 八 幡 | 392 | 65 | 72 | 66 | 67 | 60 | 54 | 8 |
| 倉 賀 野 | 582 | 88 | 93 | 98 | 90 | 100 | 108 | 5 |
| 岩 鼻 | 391 | 63 | 73 | 62 | 70 | 60 | 55 | 8 |
| 京 ケ 島 | 430 | 77 | 84 | 71 | 53 | 68 | 76 | 1 |
| 滝 川 | 213 | 32 | 37 | 39 | 36 | 37 | 29 | 3 |
| 東 部 | 872 | 137 | 169 | 135 | 132 | 157 | 129 | 13 |
| 中 居 | 614 | 101 | 103 | 102 | 99 | 98 | 98 | 13 |
| 北 部 | 319 | 45 | 67 | 47 | 55 | 42 | 55 | 8 |
| 西 部 | 263 | 32 | 50 | 44 | 42 | 43 | 45 | 7 |
| 乗 附 | 331 | 56 | 43 | 53 | 49 | 66 | 58 | 6 |
| 浜 尻 | 474 | 88 | 76 | 70 | 67 | 75 | 89 | 9 |
| 矢 中 | 483 | 85 | 74 | 89 | 81 | 77 | 67 | 10 |
| 城 山 | 95 | 11 | 11 | 20 | 17 | 19 | 15 | 2 |
| 鼻 高 | 133 | 17 | 21 | 18 | 17 | 30 | 24 | 6 |
| 倉 淵 | 119 | 26 | 22 | 17 | 21 | 10 | 19 | 4 |
| 箕 輪 | 561 | 106 | 82 | 90 | 101 | 89 | 90 | 3 |
| 車 郷 | 159 | 24 | 22 | 23 | 20 | 35 | 30 | 5 |
| 箕 東 | 471 | 73 | 71 | 81 | 75 | 81 | 80 | 10 |
| 金 古 | 304 | 51 | 54 | 44 | 53 | 50 | 49 | 3 |
| 国 府 | 421 | 68 | 92 | 71 | 69 | 63 | 53 | 5 |
| 堤 ケ 岡 | 559 | 104 | 113 | 95 | 86 | 73 | 76 | 12 |
| 上 郊 | 255 | 50 | 48 | 37 | 36 | 39 | 41 | 4 |
| 金 古 南 | 540 | 92 | 93 | 86 | 101 | 78 | 83 | 7 |
| 桜 山 | 624 | 107 | 93 | 116 | 115 | 93 | 95 | 5 |

4 小学校児童在籍者数 (続)

(12月末日現在)

| 学 校 名 | 総 数 | 1 年 | 2 年 | 3 年 | 4 年 | 5 年 | 6 年 | ゆうあい |
|----------|-----|-----|-----|-----|-----|-----|-----|------|
| 新 町 第 一 | 392 | 63 | 66 | 59 | 78 | 61 | 57 | 8 |
| 新 町 第 二 | 295 | 48 | 51 | 54 | 42 | 48 | 45 | 7 |
| 下 室 田 | 108 | 12 | 15 | 25 | 16 | 19 | 19 | 2 |
| 中 室 田 | 63 | 10 | 11 | 14 | 6 | 5 | 15 | 2 |
| 上 室 田 | 39 | 2 | 4 | 6 | 13 | 5 | 8 | 1 |
| 里 見 | 200 | 25 | 29 | 29 | 29 | 36 | 42 | 10 |
| 久 留 馬 | 256 | 40 | 40 | 34 | 46 | 38 | 52 | 6 |
| 下 里 見 | 254 | 40 | 41 | 37 | 38 | 44 | 47 | 7 |
| 宮 沢 | 48 | 8 | 8 | 7 | 8 | 5 | 11 | 1 |
| 吉 井 | 391 | 57 | 69 | 57 | 75 | 61 | 64 | 8 |
| 吉 井 西 | 257 | 44 | 33 | 44 | 50 | 39 | 44 | 3 |
| 多 胡 | 90 | 13 | 15 | 16 | 14 | 14 | 16 | 2 |
| 入 野 | 141 | 18 | 23 | 18 | 28 | 25 | 29 | - |
| 馬 庭 | 131 | 24 | 19 | 24 | 20 | 20 | 23 | 1 |
| 南 陽 台 | 132 | 20 | 25 | 24 | 19 | 18 | 23 | 3 |
| 岩 平 | 67 | 9 | 12 | 8 | 7 | 17 | 10 | 4 |
| 養護学校 (小) | 48 | 11 | 16 | 5 | 5 | 6 | 5 | - |

資料:教職員課

5 中学校生徒在籍者数

(12月末日現在)

| 学 校 名 | 総 数 | 1 年 | 2 年 | 3 年 | ゆうあい |
|---------|--------|-------|-------|-------|------|
| 総 数 | 10,131 | 3,344 | 3,316 | 3,315 | 156 |
| 第 一 | 275 | 94 | 86 | 90 | 5 |
| 高 松 | 556 | 158 | 193 | 194 | 11 |
| 並 榎 | 408 | 145 | 128 | 134 | 1 |
| 豊 岡 | 379 | 108 | 132 | 131 | 8 |
| 中 尾 | 612 | 217 | 189 | 201 | 5 |
| 長 野 郷 | 432 | 148 | 139 | 141 | 4 |
| 大 類 | 475 | 159 | 164 | 146 | 6 |
| 塚 沢 | 660 | 199 | 217 | 235 | 9 |
| 片 岡 | 375 | 116 | 126 | 126 | 7 |
| 佐 野 | 686 | 230 | 221 | 229 | 6 |
| 南 八 幡 | 185 | 68 | 55 | 60 | 2 |
| 倉 賀 野 | 265 | 81 | 90 | 91 | 3 |
| 高 南 | 408 | 134 | 144 | 125 | 5 |
| 寺 尾 | 278 | 78 | 96 | 100 | 4 |
| 八 幡 | 369 | 127 | 122 | 111 | 9 |
| 矢 中 | 330 | 116 | 112 | 96 | 6 |
| 倉 渕 | 62 | 21 | 17 | 23 | 1 |
| 箕 郷 | 626 | 202 | 211 | 200 | 13 |
| 群 馬 中 央 | 593 | 216 | 190 | 177 | 10 |
| 群 馬 南 | 603 | 212 | 191 | 190 | 10 |
| 新 町 | 333 | 111 | 108 | 108 | 6 |
| 榛 名 | 554 | 179 | 159 | 203 | 13 |
| 吉 井 中 央 | 327 | 111 | 105 | 103 | 8 |
| 吉 井 西 | 172 | 59 | 65 | 45 | 3 |
| 入 野 | 135 | 42 | 45 | 47 | 1 |
| 養護学校(中) | 33 | 13 | 11 | 9 | - |

資料:教職員課

6 市立幼稚園園児数

(12月末日現在)

| 幼 稚 園 | 総 数 | 三 才 児 | 四 才 児 | 五 才 児 |
|-------------|-----|-------|-------|-------|
| 総 数 | 500 | 139 | 194 | 167 |
| 高 崎 幼 稚 園 | 61 | 19 | 23 | 19 |
| 南 八 幡 幼 稚 園 | 46 | 11 | 21 | 14 |
| 倉 賀 野 幼 稚 園 | 103 | 31 | 35 | 37 |
| 塚 沢 幼 稚 園 | 97 | 29 | 36 | 32 |
| くらぶちこども園 | 20 | 7 | 8 | 5 |
| 吉 井 幼 稚 園 | 83 | 16 | 40 | 27 |
| 吉 井 西 幼 稚 園 | 49 | 14 | 17 | 18 |
| か ぶ ら 幼 稚 園 | 41 | 12 | 14 | 15 |

資料:教職員課

7 市立図書館

| | | 28年7月 | 8月 | 9月 | 10月 | 11月 | 12月 |
|---------------|-------------|---------|---------|---------|---------|---------|---------|
| 中央図書館 | 貸出利用点数 | 156,603 | 152,444 | 151,615 | 154,589 | 108,586 | 135,537 |
| | 予約・リクエスト件数 | 19,520 | 18,847 | 19,998 | 19,457 | 15,392 | 17,329 |
| | 調査相談件数 | 571 | 544 | 553 | 582 | 409 | 476 |
| | ホームページアクセス数 | 14,229 | 13,980 | 14,893 | 23,646 | 24,134 | 26,958 |
| 箕郷図書館 | 貸出利用点数 | 8,163 | 8,923 | 7,744 | 6,752 | 7,593 | 6,567 |
| | 予約・リクエスト件数 | 256 | 183 | 194 | 161 | 172 | 131 |
| | 調査相談件数 | 206 | 221 | 134 | 104 | 143 | 116 |
| 群馬図書館 | 貸出利用点数 | 22,161 | 22,032 | 19,083 | 16,245 | 18,920 | 17,903 |
| | 予約・リクエスト件数 | 475 | 473 | 458 | 360 | 447 | 475 |
| | 調査相談件数 | 214 | 239 | 131 | 137 | 131 | 103 |
| 新町図書館 | 貸出利用点数 | 13,286 | 13,922 | 9,765 | 12,931 | 13,465 | 11,583 |
| | 予約・リクエスト件数 | 359 | 375 | 257 | 364 | 346 | 288 |
| | 調査相談件数 | 88 | 122 | 77 | 113 | 94 | 75 |
| 榛名図書館 | 貸出利用点数 | 6,696 | 6,800 | 5,900 | 4,905 | 5,639 | 5,214 |
| | 予約・リクエスト件数 | 271 | 243 | 249 | 189 | 211 | 195 |
| | 調査相談件数 | 169 | 199 | 151 | 119 | 143 | 135 |
| 山種記念 吉井図書館 | 貸出利用点数 | 8,551 | 9,536 | 824 | 4,138 | 4,195 | 4,012 |
| | 予約・リクエスト件数 | 172 | 242 | 112 | 322 | 255 | 281 |
| | 調査相談件数 | 63 | 90 | 63 | 55 | 62 | 70 |
| 計 | 貸出利用点数 | 215,460 | 213,657 | 194,931 | 199,560 | 158,398 | 180,816 |
| | 予約・リクエスト件数 | 21,053 | 20,363 | 21,268 | 20,853 | 16,823 | 18,699 |
| | 調査相談件数 | 1,311 | 1,415 | 1,109 | 1,110 | 982 | 975 |
| | ホームページアクセス数 | 14,229 | 13,980 | 14,893 | 23,646 | 24,134 | 26,958 |

注)山種記念吉井図書館については、9月1日から一部業務を除いて休館 なお10月1日以降は吉井支所南庁舎で仮開館

分類別資料点数

| 年 月 | 総 数 | 総 記 哲 | 学 歴 | 史 | 社 会 科 学 | 自 然 科 学 | 技 術 |
|---------|---------|--------|--------|--------|---------|---------|--------|
| 平成 25年末 | 663,801 | 16,187 | 21,500 | 43,247 | 83,941 | 36,689 | 41,833 |
| 平成 26年末 | 676,513 | 16,375 | 22,167 | 44,222 | 85,610 | 37,666 | 42,962 |
| 平成 27年末 | 691,349 | 16,677 | 22,860 | 44,874 | 87,576 | 39,178 | 44,254 |
| 28年 9月末 | 701,425 | 16,889 | 23,282 | 45,790 | 89,061 | 40,230 | 45,198 |
| 12月末 | 705,712 | 16,976 | 23,498 | 45,924 | 89,634 | 40,503 | 45,596 |

資料:中央図書館分

分類別利用点数

| 年 月 | 総 数 | 総 記 哲 | 学 歴 | 史 | 社 会 科 学 | 自 然 科 学 | 技 術 |
|---------|-----------|--------|--------|--------|---------|---------|---------|
| 平成 25年度 | 1,711,741 | 14,502 | 44,636 | 69,745 | 70,019 | 64,647 | 137,211 |
| 平成 26年度 | 1,733,459 | 14,160 | 48,260 | 73,211 | 79,676 | 67,941 | 144,879 |
| 平成 27年度 | 1,788,359 | 14,313 | 48,711 | 74,393 | 83,365 | 73,061 | 146,256 |
| 28年 7月 | 156,603 | 1,317 | 4,165 | 7,243 | 7,588 | 7,550 | 12,441 |
| 8月 | 152,444 | 1,131 | 3,960 | 6,885 | 7,009 | 7,382 | 11,394 |
| 9月 | 151,615 | 1,182 | 4,268 | 6,570 | 6,964 | 6,473 | 12,012 |
| 10月 | 154,589 | 1,400 | 4,217 | 6,649 | 7,209 | 6,325 | 12,155 |
| 11月 | 108,586 | 1,015 | 2,951 | 4,158 | 4,862 | 4,278 | 8,507 |
| 12月 | 135,537 | 1,140 | 3,730 | 5,214 | 6,334 | 5,324 | 11,133 |

資料:中央図書館分

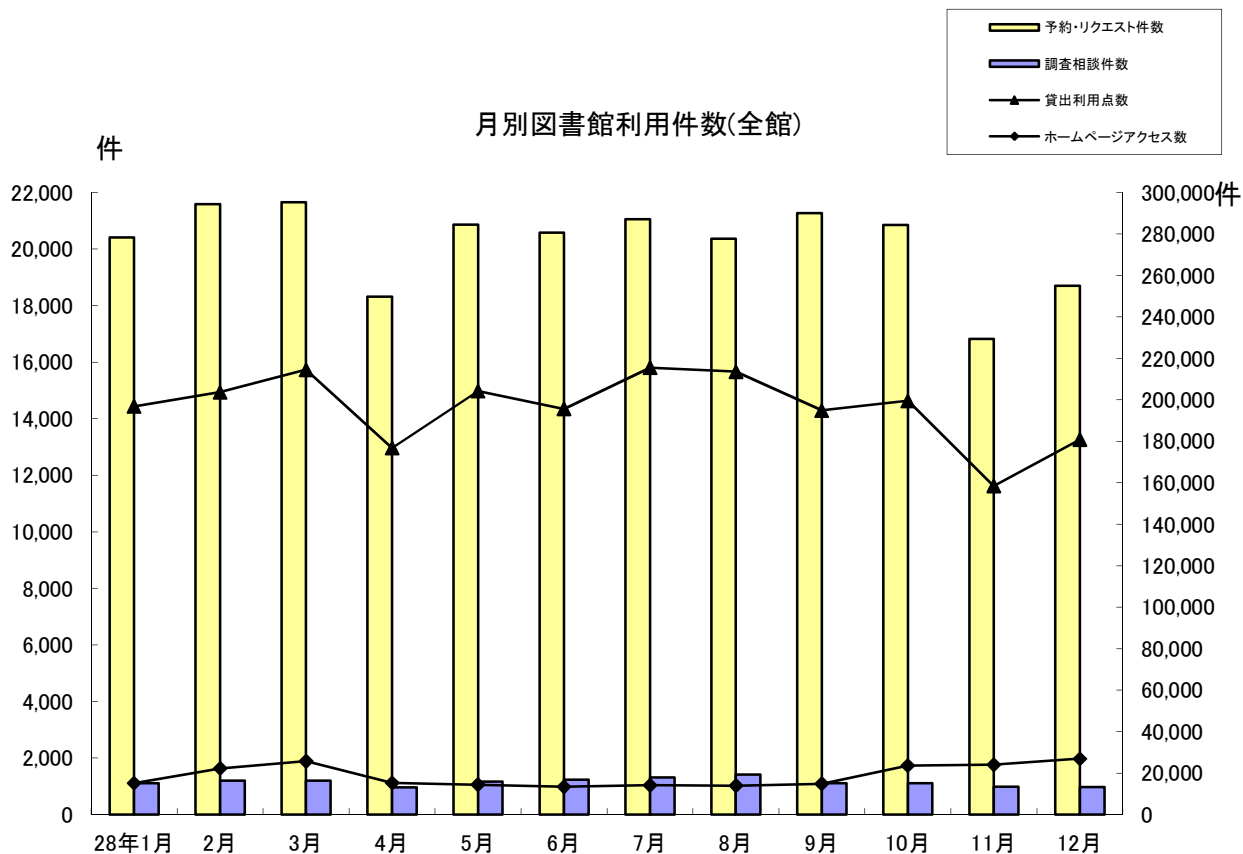

| 産 | 業 | 芸 | 術 | 言 | 語 | 文 | 学 | 郷土資料 | そ の 他 | 視 聴 覚 資 料 |
|--------|---|--------|---|-------|---|---------|---|--------|--------|-----------|
| 16,286 | | 47,936 | | 8,472 | | 177,949 | | 41,089 | 52,067 | 76,605 |
| 16,905 | | 49,073 | | 8,654 | | 181,117 | | 41,652 | 51,695 | 78,415 |
| 17,454 | | 50,376 | | 8,815 | | 185,123 | | 42,060 | 51,030 | 81,072 |
| 17,986 | | 51,227 | | 8,991 | | 186,146 | | 42,705 | 50,964 | 82,956 |
| 18,124 | | 51,520 | | 9,038 | | 187,517 | | 42,799 | 50,991 | 83,592 |

| 産 | 業 | 芸 | 術 | 言 | 語 | 文 | 学 | 郷土資料 | そ の 他 | 視 聴 覚 資 料 | 公 民 館 | 駅 図 書 庫 コ ー ナ ー |
|--------|---|--------|---|--------|---|---------|---|-------|---------|-----------|--------|-----------------|
| 36,200 | | 83,358 | | 16,774 | | 361,418 | | 8,220 | 212,026 | 457,352 | 23,316 | 104,904 |
| 38,658 | | 84,304 | | 17,793 | | 374,771 | | 8,332 | 211,200 | 436,136 | 25,126 | 109,012 |
| 40,070 | | 88,333 | | 18,832 | | 387,576 | | 9,011 | 226,572 | 443,388 | 27,000 | 107,478 |
| 3,515 | | 7,948 | | 1,731 | | 35,841 | | 745 | 20,403 | 37,939 | 2,436 | 5,741 |
| 3,281 | | 8,022 | | 1,689 | | 34,433 | | 869 | 20,054 | 35,205 | 2,127 | 9,003 |
| 3,234 | | 7,637 | | 1,614 | | 34,501 | | 838 | 20,397 | 36,325 | 2,180 | 7,420 |
| 3,451 | | 7,911 | | 1,643 | | 34,866 | | 844 | 20,553 | 36,394 | 2,072 | 8,900 |
| 2,286 | | 5,383 | | 1,099 | | 23,844 | | 547 | 14,009 | 24,349 | 2,134 | 9,164 |
| 2,819 | | 6,868 | | 1,367 | | 31,833 | | 603 | 16,951 | 32,362 | 1,922 | 7,937 |

8 文化施設利用状況

| 年 月 | 音 楽 セ ン タ ー | | 文 化 会 館 | |
|---------|-------------|-----|---------|------|
| | ホール | 会議室 | ホール | 小ホール |
| | (件) | (件) | (件) | (件) |
| 平成 25年度 | 200 | 253 | 177 | 65 |
| 平成26年度 | 208 | 273 | 187 | 57 |
| 平成 27年度 | 198 | 235 | 184 | 49 |
| 28年 7月 | 24 | 21 | 18 | 3 |
| 8月 | 15 | 18 | 14 | 1 |
| 9月 | 18 | 33 | 14 | 2 |
| 10月 | 21 | 24 | 20 | 10 |
| 11月 | 25 | 31 | 20 | 3 |
| 12月 | 19 | 33 | 18 | 1 |

| 年 月 | シンフォニーホール | | プ ラ ネ タ リ ウ ム | 高崎シティギャラリー | |
|---------|-----------|-----|------------------|------------|-----|
| | ホール | 会議室 | | コアホール | 展示室 |
| | (件) | (件) | (人) | (件) | (件) |
| 平成25年度 | 1,287 | 352 | 30,043 | 259 | 263 |
| 平成 26年度 | 1,229 | 327 | 30,991 | 253 | 279 |
| 平成 27年度 | 1,249 | 335 | 35,265 | 256 | 272 |
| 28年 7月 | 100 | 29 | 4,417 | 21 | 19 |
| 8月 | 90 | 30 | 7,300 | 16 | 16 |
| 9月 | 99 | 31 | 2,613 | 23 | 28 |
| 10月 | 128 | 34 | 3,411 | 24 | 27 |
| 11月 | 89 | 14 | 1,807 | 20 | 18 |
| 12月 | 95 | 31 | 1,909 | 20 | 24 |

資料:公益財団法人高崎財団

注)高崎シティギャラリーの展示室は第1～第6展示室及び予備室の合計

| 年 月 | 箕郷文化会館 | | | 新町文化ホール | | | |
|---------|--------|------|-----|---------|-----|------|----|
| | ホール | 視聴覚室 | 集会室 | ホール | 研修室 | 視聴覚室 | 和室 |
| 平成 25年度 | 183 | 137 | 106 | 92 | 100 | 72 | 33 |
| 平成 26年度 | 170 | 121 | 115 | 117 | 100 | 77 | 26 |
| 平成 27年度 | 199 | 169 | 144 | 109 | 106 | 81 | 25 |
| 28年 7月 | 21 | 12 | 5 | 12 | 11 | 5 | 3 |
| 8月 | 13 | 16 | 9 | 15 | 8 | 4 | 4 |
| 9月 | 16 | 14 | 8 | 13 | 14 | 9 | 2 |
| 10月 | 17 | 15 | 8 | 11 | 10 | 5 | 1 |
| 11月 | 20 | 20 | 19 | 16 | 14 | 9 | 4 |
| 12月 | 17 | 20 | 9 | 12 | 11 | 8 | 4 |

| 年 月 | 榛名文化会館(エコー) | | | 吉井文化会館 | | | | |
|---------|-------------|------|--------|--------|------|-----|-----|-----|
| | 大ホール | 小ホール | リハーサル室 | 大ホール | 小ホール | 和室1 | 和室2 | 研修室 |
| 平成 25年度 | 57 | 68 | 50 | 51 | 55 | 32 | 14 | 118 |
| 平成 26年度 | 79 | 74 | 42 | 48 | 52 | 41 | 12 | 123 |
| 平成 27年度 | 69 | 68 | 37 | 42 | 53 | 43 | 15 | 96 |
| 28年 7月 | 6 | 6 | 4 | 3 | 7 | 3 | 1 | 9 |
| 8月 | 3 | 4 | 3 | 2 | 4 | - | - | 4 |
| 9月 | 10 | 6 | 2 | - | 4 | - | - | 8 |
| 10月 | 8 | 9 | 1 | 2 | 9 | 1 | - | 5 |
| 11月 | 13 | 11 | 4 | 7 | 13 | 4 | 4 | 11 |
| 12月 | 7 | 4 | 1 | 7 | 12 | 4 | 2 | 6 |

資料:各文化会館、文化ホール

9 高崎市美術館利用状況

(単位:人)

| 年 月 | 総 数 | 一 般 | 学 生 | 児 童 | 日 数 | 1 平 | 日 均 |
|--------|--------|--------|-------|--------|-----|--------|--------|
| 平成 25年 | 76,503 | 49,227 | 1,936 | 25,340 | 266 | | 287 |
| 平成 26年 | 42,241 | 32,965 | 1,919 | 7,357 | 242 | | 174 |
| 平成 27年 | 30,004 | 24,807 | 973 | 4,224 | 258 | | 116 |
| 28年 7月 | 3,818 | 2,674 | 128 | 1,016 | 22 | | 173 |
| 8月 | 5,471 | 3,438 | 232 | 1,801 | 26 | | 210 |
| 9月 | 2,627 | 2,151 | 103 | 373 | 15 | | 175 |
| 10月 | 3,087 | 2,889 | 80 | 118 | 26 | | 118 |
| 11月 | 1,445 | 1,360 | 42 | 43 | 15 | | 96 |
| 12月 | 1,385 | 1,263 | 72 | 50 | 22 | | 62 |

資料:市立美術館

10 高崎市タワー美術館利用状況

(単位:人)

| 年 月 | 総 数 | 一 般 | 学 生 | 児 童 | 日 数 | 1 平 | 日 均 |
|--------|--------|--------|-----|-------|-----|--------|--------|
| 平成 25年 | 48,696 | 43,121 | 781 | 4,794 | 259 | | 188 |
| 平成 26年 | 28,064 | 25,198 | 630 | 2,236 | 248 | | 113 |
| 平成 27年 | 28,558 | 25,125 | 626 | 2,807 | 248 | | 115 |
| 28年 7月 | 2,328 | 1,782 | 55 | 491 | 26 | | 90 |
| 8月 | 3,004 | 1,980 | 95 | 929 | 26 | | 116 |
| 9月 | 2,509 | 2,275 | 37 | 197 | 15 | | 167 |
| 10月 | 4,608 | 4,376 | 60 | 172 | 26 | | 177 |
| 11月 | 1,909 | 1,830 | 18 | 61 | 17 | | 112 |
| 12月 | 1,391 | 1,338 | 29 | 24 | 23 | | 60 |

資料:高崎市タワー美術館

11 高崎市山田かまち美術館利用状況

(単位:人)

| 年 月 | 総 数 | 一 般 | 学 生 | 児 童 | 日 数 | 1 平 | 日 均 |
|--------|-------|-------|-----|-----|-----|--------|--------|
| 平成 25年 | - | - | - | - | - | | - |
| 平成 26年 | 4,832 | 4,150 | 163 | 519 | 282 | | 17 |
| 平成 27年 | 3,839 | 3,291 | 170 | 378 | 305 | | 12 |
| 28年 7月 | 278 | 247 | 8 | 23 | 27 | | 10 |
| 8月 | 651 | 429 | 32 | 190 | 26 | | 25 |
| 9月 | 336 | 306 | 9 | 21 | 25 | | 13 |
| 10月 | 425 | 395 | 6 | 24 | 26 | | 16 |
| 11月 | 250 | 235 | 4 | 11 | 24 | | 10 |
| 12月 | 190 | 175 | 4 | 11 | 23 | | 8 |

資料:市立山田かまち美術館

注)平成26年4月26日から開館

◆◆◆ 物 価 ・ 消 費 ◆◆◆

1 消費者物価指数

平成27年=100

| 年 月 | 全 国 | | 東 京 都 区 部 | | 人口5万以上の都市 | |
|-----------|-------|-------|-----------|-------|-----------|-------|
| | 総 合 | 食 料 | 総 合 | 食 料 | 総 合 | 食 料 |
| 平成 26年 平均 | 99.2 | 97.0 | 99.3 | 97.5 | 99.2 | 97.0 |
| 平成 27年 平均 | 100.0 | 100.0 | 100.0 | 100.0 | 100.0 | 100.0 |
| 平成 28年 平均 | 99.9 | 101.7 | 99.8 | 101.5 | 99.9 | 101.7 |
| 28年 7月 | 99.6 | 101.0 | 99.5 | 100.7 | 99.7 | 101.0 |
| 8月 | 99.7 | 101.1 | 99.6 | 100.7 | 99.7 | 101.1 |
| 9月 | 99.8 | 101.8 | 99.7 | 101.6 | 99.8 | 101.8 |
| 10月 | 100.4 | 103.5 | 100.3 | 103.5 | 100.4 | 103.5 |
| 11月 | 100.4 | 103.4 | 100.3 | 103.4 | 100.4 | 103.4 |
| 12月 | 100.1 | 102.5 | 99.9 | 102.2 | 100.1 | 102.4 |

資料:総務省統計局

2 消費者物価中分類指数(全国)

平成27年=100

| 年 月 | 総 合 | 食 料 | 住 居 | 光 熱 | 家 具 | 被 服 | 保 健 | 交 通 | 教 育 | 教 養 | 諸 雑 費 |
|-----------|-------|-------|-------|-------|-------|---------|-------|-------|-------|-------|-------|
| | | | | 水 道 | 家 用 品 | 及 び 履 物 | 医 療 | 通 信 | | 娛 楽 | |
| 平成 26年 平均 | 99.2 | 97.0 | 100.0 | 102.6 | 98.5 | 97.8 | 99.1 | 102.0 | 98.4 | 98.1 | 99.0 |
| 平成 27年 平均 | 100.0 | 100.0 | 100.0 | 100.0 | 100.0 | 100.0 | 100.0 | 100.0 | 100.0 | 100.0 | 100.0 |
| 平成 28年 平均 | 99.9 | 101.7 | 99.9 | 92.7 | 99.6 | 101.8 | 100.9 | 98.0 | 101.6 | 101.0 | 100.7 |
| 28年 7月 | 99.6 | 101.0 | 99.9 | 92.1 | 99.1 | 100.1 | 101.2 | 98.5 | 101.8 | 100.9 | 100.8 |
| 8月 | 99.7 | 101.1 | 99.8 | 91.3 | 98.6 | 98.7 | 101.1 | 98.6 | 101.8 | 102.2 | 100.8 |
| 9月 | 99.8 | 101.8 | 99.8 | 90.8 | 98.3 | 103.9 | 101.2 | 97.8 | 101.9 | 101.0 | 100.9 |
| 10月 | 100.4 | 103.5 | 99.8 | 90.7 | 99.4 | 104.2 | 101.2 | 97.9 | 101.9 | 102.0 | 101.0 |
| 11月 | 100.4 | 103.4 | 99.8 | 91.0 | 99.7 | 104.8 | 101.1 | 98.0 | 101.9 | 101.4 | 100.7 |
| 12月 | 100.1 | 102.5 | 99.8 | 91.8 | 99.7 | 103.5 | 101.0 | 98.4 | 101.9 | 101.4 | 100.5 |

資料:総務省統計局

注)高崎市消費者物価指数は、群馬県小売物価統計調査の終了により中止

◆◆◆ 社会・福祉 ◆◆◆

1 生活保護扶助別人員

| 年 月 | 生活扶助 | 住宅扶助 | 教育扶助 | 介護扶助 | 医療扶助 | 出産扶助 | 生業扶助 | 葬祭扶助 | 施設事務費対象 | 世帯 | 人員 |
|---------|--------|--------|-------|-------|--------|------|------|------|---------|--------|--------|
| 平成 25年度 | 36,050 | 32,724 | 2,005 | 6,712 | 34,753 | 7 | 696 | 65 | 449 | 29,615 | 37,768 |
| 平成 26年度 | 37,089 | 33,628 | 1,871 | 7,642 | 36,177 | 8 | 706 | 75 | 410 | 30,953 | 38,783 |
| 平成 27年度 | 37,508 | 33,724 | 1,854 | 8,514 | 36,824 | 6 | 725 | 48 | 399 | 31,932 | 39,538 |
| 28年 7月 | 3,165 | 2,898 | 137 | 751 | 3,112 | - | 65 | 2 | 31 | 2,762 | 3,381 |
| 8月 | 3,111 | 2,921 | 142 | 763 | 3,117 | 1 | 65 | 8 | 31 | 2,765 | 3,382 |
| 9月 | 3,128 | 2,934 | 144 | 773 | 3,142 | 1 | 65 | 3 | 30 | 2,787 | 3,409 |
| 10月 | 3,190 | 2,963 | 146 | 768 | 3,153 | - | 62 | 8 | 31 | 2,798 | 3,426 |
| 11月 | 3,264 | 2,966 | 145 | 774 | 3,153 | - | 61 | 7 | 31 | 2,802 | 3,421 |
| 12月 | 3,280 | 2,974 | 148 | 771 | 3,171 | - | 60 | 11 | 31 | 2,812 | 3,438 |

資料:社会福祉課

被保護世帯・人員及び保護費の推移

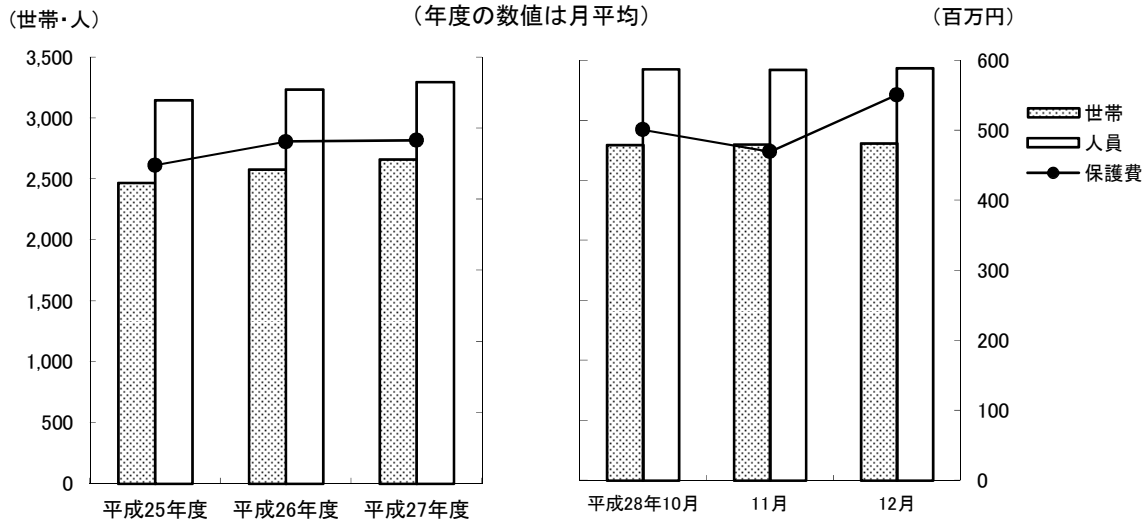

2 扶助別生活保護費

(単位:千円)

| 年 月 | 生活扶助 | 住宅扶助 | 教育扶助 | 介護扶助 | 医療扶助 | 出産扶助 | 生業扶助 | 葬祭扶助 | 施設事務費 | 扶助費合計 |
|---------|-----------|---------|--------|---------|-----------|------|-------|-------|--------|-----------|
| 平成 25年度 | 1,862,194 | 729,310 | 23,472 | 189,713 | 2,483,031 | 804 | 9,802 | 5,516 | 66,630 | 5,370,472 |
| 平成 26年度 | 1,920,708 | 761,087 | 22,805 | 216,426 | 2,774,026 | 631 | 9,987 | 7,489 | 63,414 | 5,776,573 |
| 平成 27年度 | 1,924,410 | 792,171 | 22,080 | 222,421 | 2,751,666 | 880 | 9,643 | 4,303 | 63,415 | 5,790,989 |
| 28年 7月 | 150,920 | 68,198 | 2,523 | 20,426 | 239,399 | - | 761 | 121 | 4,874 | 487,222 |
| 8月 | 160,788 | 69,627 | 1,046 | 18,783 | 207,524 | 407 | 683 | 611 | 4,871 | 464,340 |
| 9月 | 157,244 | 69,301 | 1,678 | 19,120 | 217,241 | - | 732 | 330 | 4,871 | 470,517 |
| 10月 | 160,838 | 70,238 | 1,787 | 19,177 | 242,420 | 11 | 754 | 544 | 4,871 | 500,640 |
| 11月 | 171,836 | 70,671 | 1,786 | 19,693 | 200,030 | - | 643 | 586 | 4,869 | 470,114 |
| 12月 | 207,123 | 71,947 | 1,708 | 19,410 | 244,847 | - | 689 | 736 | 4,887 | 551,347 |

資料:社会福祉課

3 医療扶助実施状況

(単位:人)

| 年 月 | 入 院 | | 入 院 外 | |
|---------|-----|-------|-------|--------|
| | 精 神 | そ の 他 | 精 神 | そ の 他 |
| 平成 25年度 | 827 | 1,188 | 2,158 | 30,580 |
| 平成 26年度 | 907 | 1,210 | 2,514 | 31,546 |
| 平成 27年度 | 864 | 1,114 | 2,583 | 32,263 |
| 28年 7月 | 75 | 86 | 217 | 2,734 |
| 8月 | 73 | 81 | 232 | 2,731 |
| 9月 | 72 | 103 | 231 | 2,736 |
| 10月 | 76 | 97 | 232 | 2,748 |
| 11月 | 75 | 91 | 232 | 2,755 |
| 12月 | 78 | 86 | 239 | 2,768 |

資料:社会福祉課

4 老人福祉センター利用状況

(単位:人)

| 施 設 名 | 平 成 | 平 成 | 平 成 | 28年 | | | | | |
|------------|--------|--------|--------|-------|-------|-------|-------|-------|-------|
| | 25年度 | 26年度 | 27年度 | 7月 | 8月 | 9月 | 10月 | 11月 | 12月 |
| 佐野長寿センター | 47,402 | 46,209 | 42,435 | 3,393 | 3,136 | 3,310 | 3,533 | 3,619 | 2,979 |
| 六郷長寿センター | 49,733 | 49,071 | 46,131 | 3,623 | 3,651 | 3,823 | 3,789 | 3,478 | 3,111 |
| 片岡長寿センター | 28,009 | 32,180 | 29,694 | 2,451 | 2,229 | 2,393 | 2,372 | 2,207 | 2,152 |
| 京ヶ島長寿センター | 34,047 | 33,316 | 34,428 | 2,925 | 2,717 | 3,134 | 3,164 | 2,878 | 2,637 |
| 八幡長寿センター | 33,289 | 32,706 | 31,417 | 2,662 | 2,453 | 2,752 | 2,590 | 2,720 | 2,405 |
| 中川長寿センター | 45,943 | 44,290 | 44,428 | 3,832 | 3,181 | 4,040 | 3,707 | 3,818 | 2,961 |
| 岩鼻長寿センター | 44,220 | 43,290 | 38,065 | 2,988 | 3,070 | 3,382 | 2,989 | 3,643 | 2,919 |
| 箕輪城長寿センター | 29,079 | 32,364 | 34,117 | 2,971 | 2,428 | 2,515 | 2,476 | 2,663 | 2,441 |
| 群馬長寿センター | 53,909 | 59,622 | 61,001 | 5,333 | 5,010 | 5,112 | 5,395 | 5,188 | 4,975 |
| 新町長寿センター | 13,117 | 13,477 | 15,761 | 1,212 | 1,222 | 1,171 | 938 | 1,266 | 1,222 |
| 新町鉄南長寿センター | 11,342 | 11,434 | 16,477 | 1,117 | 1,026 | 1,040 | 977 | 982 | 907 |
| 高浜長寿センター | 92,825 | 97,274 | 96,009 | 7,682 | 6,672 | 7,000 | 7,282 | 7,721 | 7,417 |

資料:長寿社会課

5 在宅福祉サービス実施状況

| 年 月 | ホームヘルプサービス | | ショートステイ等 | デイサービスセンター |
|---------|------------|------|----------|------------|
| | 世帯数 | 派遣回数 | 利用日数 | 利用人員 |
| 平成 24年度 | 261 | 967 | - | 60 |
| 平成 25年度 | 246 | 880 | - | 33 |
| 平成 26年度 | 220 | 795 | - | 56 |
| 27年 4月 | 12 | 47 | - | 4 |
| 5月 | 11 | 37 | - | 4 |
| 6月 | - | - | - | - |
| 7月 | - | - | - | - |
| 8月 | - | - | - | - |
| 9月 | - | - | - | - |

資料:介護保険課

注)デイサービスセンター利用人員については基本、通所、訪問事業の各利用人員の合計

注)介護保険制度の改正により、介護予防・日常生活援助総合事業へ移行したため、平成27年6月をもって終了

6 一般職業紹介状況(学卒を除きパートを含む)

(単位:人)

| | 平成 25年度 | 平成 26年度 | 平成 27年度 | 28年 7月 | 8月 | 9月 | 10月 | 11月 | 12月 |
|-------------|------------|------------|------------|-----------|-------|-------|-------|-------|-------|
| 新規求職申込件数(人) | 14,577 | 14,846 | 14,358 | 1,092 | 1,107 | 1,199 | 1,104 | 1,006 | 865 |
| 月間有効求職者数(人) | 61,230 | 56,006 | 55,867 | 4,597 | 4,532 | 4,519 | 4,530 | 4,369 | 3,991 |
| 新規求人数(人) | 36,880 | 31,890 | 32,213 | 3,109 | 2,821 | 3,076 | 3,443 | 3,282 | 2,671 |
| 月間有効求人数(人) | 102,665 | 88,197 | 87,275 | 8,450 | 8,329 | 8,519 | 8,789 | 9,195 | 8,826 |
| 就職件数(人) | 5,615 | 5,183 | 5,084 | 394 | 375 | 396 | 379 | 362 | 381 |
| 新規求人倍率(倍) | 2.53 | 2.14 | 2.27 | 2.85 | 2.55 | 2.57 | 3.12 | 3.26 | 3.09 |
| 有効求人倍率(倍) | 1.68 | 1.57 | 1.58 | 1.84 | 1.84 | 1.89 | 1.94 | 2.10 | 2.21 |
| 就職率(%) | 38.5 | 34.8 | 35.8 | 36.1 | 33.9 | 33.0 | 34.3 | 36.0 | 44.0 |

資料:高崎公共職業安定所

7 求人・求職バランスシート(常用で学卒・臨時・パートを除く)

(単位:人)

| | | 平成 27年度 | 28年 4月 | 5月 | 6月 | 7月 | 8月 | 9月 | 10月 | 11月 | 12月 |
|--------|-------|------------|-----------|-------|-------|-------|-------|-------|-------|-------|-------|
| 職業計 | 求人募集数 | 42,910 | 307 | 4,100 | 3,976 | 3,968 | 3,820 | 3,952 | 4,075 | 4,205 | 4,222 |
| | 求職者数 | 38,247 | 602 | 1,344 | 3,055 | 2,972 | 2,983 | 2,944 | 2,936 | 2,791 | 2,585 |
| | 求人倍率 | 1.17 | 0.51 | 3.05 | 1.30 | 1.34 | 1.27 | 1.34 | 1.39 | 1.51 | 1.63 |
| 専門・技術職 | 求人募集数 | 10,491 | 53 | 352 | 970 | 975 | 956 | 1,020 | 998 | 1,058 | 1,055 |
| | 求職者数 | 6,265 | 72 | 201 | 513 | 477 | 465 | 475 | 445 | 439 | 402 |
| | 求人倍率 | 1.67 | 0.74 | 1.75 | 1.89 | 2.04 | 2.06 | 2.15 | 2.24 | 2.41 | 2.62 |
| 事務職 | 求人募集数 | 4,545 | 38 | 485 | 372 | 366 | 363 | 377 | 393 | 370 | 399 |
| | 求職者数 | 12,421 | 166 | 375 | 977 | 955 | 989 | 987 | 1,000 | 925 | 831 |
| | 求人倍率 | 0.33 | 0.23 | 1.29 | 0.38 | 0.38 | 0.37 | 0.38 | 0.39 | 0.40 | 0.48 |
| 販売職 | 求人募集数 | 6,566 | 13 | 1,253 | 637 | 704 | 622 | 669 | 696 | 745 | 787 |
| | 求職者数 | 3,754 | 47 | 95 | 298 | 291 | 275 | 264 | 273 | 262 | 250 |
| | 求人倍率 | 1.75 | 0.28 | 13.19 | 2.14 | 2.42 | 2.26 | 2.53 | 2.55 | 2.84 | 3.15 |
| サービス職 | 求人募集数 | 8,569 | 70 | 1,470 | 818 | 817 | 752 | 753 | 828 | 908 | 933 |
| | 求職者数 | 3,323 | 36 | 166 | 255 | 244 | 235 | 245 | 271 | 272 | 267 |
| | 求人倍率 | 2.67 | 1.94 | 8.86 | 3.21 | 3.35 | 3.20 | 3.07 | 3.06 | 3.34 | 3.49 |
| 保安職 | 求人募集数 | 943 | 0 | 30 | 103 | 97 | 91 | 60 | 84 | 118 | 91 |
| | 求職者数 | 220 | 3 | 6 | 17 | 14 | 15 | 15 | 14 | 11 | 9 |
| | 求人倍率 | 4.67 | 0.00 | 5.00 | 6.06 | 6.93 | 6.07 | 4.00 | 6.00 | 10.73 | 10.11 |
| 生産工程職 | 求人募集数 | 3,902 | 58 | 162 | 338 | 371 | 413 | 476 | 453 | 401 | 392 |
| | 求職者数 | 4,583 | 114 | 79 | 358 | 384 | 375 | 373 | 365 | 342 | 321 |
| | 求人倍率 | 0.83 | 0.51 | 2.05 | 0.94 | 0.97 | 1.10 | 1.28 | 1.24 | 1.17 | 1.22 |
| 輸送職 | 求人募集数 | 2,438 | 19 | 66 | 209 | 204 | 210 | 198 | 210 | 214 | 213 |
| | 求職者数 | 1,303 | 18 | 20 | 102 | 98 | 105 | 91 | 73 | 67 | 61 |
| | 求人倍率 | 1.92 | 1.06 | 3.30 | 2.05 | 2.08 | 2.00 | 2.18 | 2.88 | 3.19 | 3.49 |
| 建設職 | 求人募集数 | 3,914 | 28 | 3 | 366 | 262 | 250 | 247 | 267 | 257 | 229 |
| | 求職者数 | 681 | 13 | 6 | 47 | 47 | 46 | 47 | 40 | 43 | 39 |
| | 求人倍率 | 5.75 | 2.15 | 0.50 | 7.79 | 5.57 | 5.43 | 5.26 | 6.68 | 5.98 | 5.87 |
| 運搬・清掃職 | 求人募集数 | 1,232 | 21 | 271 | 124 | 128 | 104 | 114 | 108 | 99 | 86 |
| | 求職者数 | 4,573 | 92 | 341 | 354 | 344 | 369 | 341 | 353 | 330 | 307 |
| | 求人倍率 | 0.25 | 0.23 | 0.79 | 0.35 | 0.37 | 0.28 | 0.33 | 0.31 | 0.30 | 0.28 |

資料:高崎公共職業安定所

注) 求人募集数・求職者数・求人倍率は、正式にはそれぞれ、有効求人数・有効求職者数・有効求人倍率といいます。

注) 求人倍率は、求職者1人あたりの求人募集数を意味しています。

注) 「職業」の合計欄には、「管理職」「農林漁業職」「職業分類不能」を含みます。

◆◆◆ 保 健 ・ 衛 生 ◆◆◆

1 国民健康保険の状況(療養の給付)

| 年 月 | 被 保 険 者 数 | 受 診 件 数 | 費 用 額 (千円) | | | | 受診率 (%) | 一件あたりの費用額(円) |
|---------|-----------|-----------|------------|-------------|-----------|-----------|---------|--------------|
| | | | 総 額 | 保 険 者 負 担 金 | 一 部 負 担 金 | 公 費 負 担 金 | | |
| 平成 25年度 | 101,803 | 1,399,978 | 30,449,429 | 22,142,186 | 8,307,245 | - 1,375.2 | 21,750 | |
| 平成 26年度 | 99,645 | 1,414,847 | 30,629,717 | 22,325,809 | 8,303,908 | - 1,419.9 | 21,507 | |
| 平成 27年度 | 96,277 | 1,401,632 | 31,467,498 | 22,945,281 | 8,522,217 | - 1,455.8 | 22,451 | |
| 一 般 | 28年 7月 | 89,786 | 109,005 | 2,501,604 | 1,818,980 | 682,624 | 121.4 | 22,949 |
| | 8月 | 89,382 | 106,272 | 2,506,877 | 1,825,301 | 681,576 | 118.9 | 23,589 |
| | 9月 | 89,013 | 107,591 | 2,340,831 | 1,704,124 | 636,707 | 120.9 | 21,757 |
| 退 職 者 | 28年 7月 | 2,933 | 3,871 | 85,596 | 59,777 | 25,819 | 132.0 | 22,112 |
| | 8月 | 2,852 | 3,645 | 86,987 | 60,787 | 26,200 | 127.8 | 23,865 |
| | 9月 | 2,669 | 3,534 | 83,742 | 58,481 | 25,262 | 132.4 | 23,696 |

資料:保険年金課

注)被保険者に後期高齢者は含まれていない

注)受診率は、受診件数÷被保険者数であり、一人あたりの受診件数を百分率で表したもの

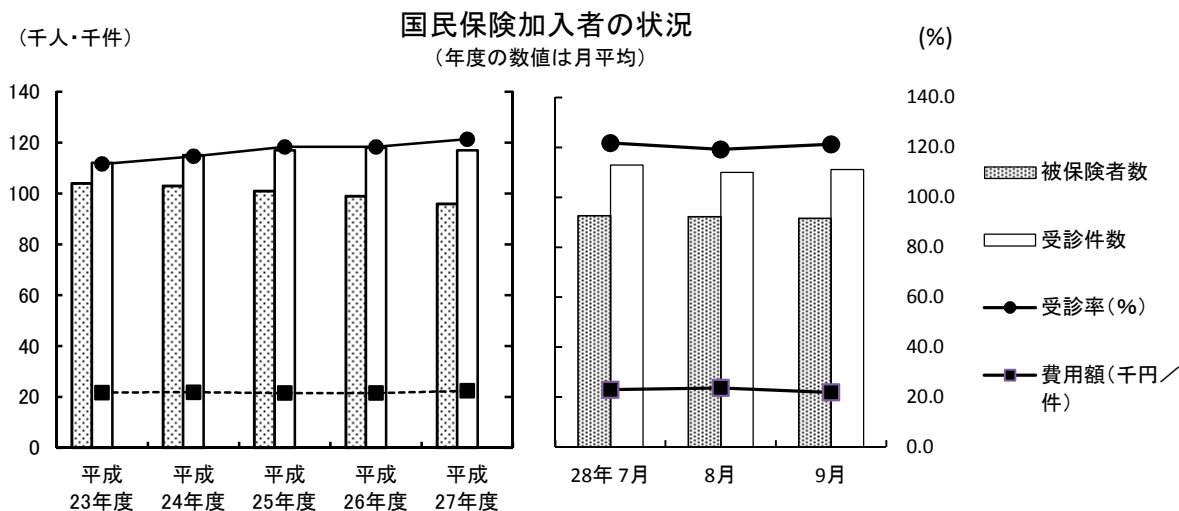

2 国民健康保険加入世帯および被保険者数

| 年 月 | 総 世 帯 数 | 加 入 世 帯 数 | | | 総人口 | 被 保 険 者 数 | | | |
|--------|---------|-----------|---------|---------|---------|-----------|---------|---------|------|
| | | 世 帯 数 | 加入率 (%) | 人 口 | | 加入率 (%) | | | |
| 平成25年度 | 156,373 | 57,618 | (4,810) | 36.8 | 375,121 | 101,641 | (6,827) | 27.1 | |
| 平成26年度 | 157,887 | 57,129 | (4,118) | 36.2 | 375,100 | 99,405 | (5,716) | 26.5 | |
| 平成27年度 | 159,583 | 56,039 | (3,172) | 35.1 | 375,363 | 95,941 | (4,291) | 25.6 | |
| 28年 | 6月 | 161,093 | 55,290 | (2,318) | 34.3 | 375,250 | 93,347 | (3,069) | 24.9 |
| | 7月 | 161,241 | 54,980 | (2,224) | 34.1 | 375,389 | 92,719 | (2,933) | 24.7 |
| | 8月 | 161,366 | 54,745 | (2,142) | 33.9 | 375,460 | 92,234 | (2,852) | 24.6 |
| | 9月 | 161,421 | 54,538 | (2,025) | 33.8 | 375,528 | 91,682 | (2,669) | 24.4 |
| | 10月 | 161,467 | 54,279 | (1,937) | 33.6 | 375,396 | 91,041 | (2,550) | 24.3 |
| | 11月 | 161,564 | 54,052 | (1,872) | 33.5 | 375,404 | 90,493 | (2,452) | 24.1 |

資料:保険年金課

注) ()内については退職者世帯数および退職者被保険者数

3 国民健康保険費用状況

| 年 月 | 療 養 費 | | 任 意 給 付 | | | | |
|--------|--------|---------|---------------|---------|--------|---------|-------|
| | 件 数(件) | 金 額(千円) | 出 産 育 児 一 時 金 | | 葬 祭 費 | | |
| | | | 件 数(件) | 金 額(千円) | 件 数(件) | 金 額(千円) | |
| 平成25年度 | 38,107 | 356,574 | 422 | 175,891 | 528 | 26,400 | |
| 平成26年度 | 36,463 | 340,713 | 422 | 176,441 | 556 | 27,800 | |
| 平成27年度 | 36,805 | 346,077 | 337 | 141,353 | 561 | 28,050 | |
| 一 般 | 28年 8月 | 3,008 | 27,426 | 24 | 10,073 | 39 | 1,950 |
| | 9月 | 2,957 | 27,730 | 33 | 13,045 | 50 | 2,500 |
| | 10月 | 2,901 | 27,461 | 27 | 11,304 | 44 | 2,200 |
| 退 職 者 | 28年 8月 | 107 | 999 | - | - | - | - |
| | 9月 | 87 | 963 | - | - | - | - |
| | 10月 | 99 | 887 | - | - | - | - |

資料:保険年金課

注)退職者の出産育児一時金及び葬祭費は一般分に含まれている

4 後期高齢者医療の状況

| 年 月 | 被保険者数 | 受診件数 | 医 療 費 (千円) | | | | | 高 額療養費(支給額) | 受診率(%) | 1件当り医療費(円) | |
|--------|--------|-----------|------------|------------|-----------|--------|-----------|-------------|---------|------------|--------|
| | | | 総 額 | 後期高齢者医療負担分 | 他 法負担分 | その他負担分 | 一 部負担分 | | | | |
| 平成25年度 | 44,322 | 1,160,226 | 38,650,727 | 34,042,987 | 606,224 | - | 2,859,718 | 1,141,798 | 2,618 | 33,313 | |
| 平成26年度 | 45,098 | 1,208,270 | 40,070,334 | 35,298,646 | 619,617 | - | 2,905,539 | 1,246,532 | 2,679 | 33,160 | |
| 平成27年度 | 46,405 | 1,250,084 | 41,912,802 | 36,943,891 | 625,453 | - | 3,004,035 | 1,339,423 | 2,694 | 33,528 | |
| 28年 | 6月 | 47,500 | 108,144 | 3,513,823 | 3,091,191 | 52,871 | - | 254,950 | 114,811 | 228 | 32,492 |
| | 7月 | 47,644 | 108,293 | 3,488,360 | 3,067,481 | 53,046 | - | 256,648 | 111,185 | 227 | 32,212 |
| | 8月 | 47,809 | 106,702 | 3,455,363 | 3,039,389 | 51,858 | - | 256,467 | 107,649 | 223 | 32,383 |
| | 9月 | 47,996 | 109,035 | 3,453,015 | 3,038,005 | 51,503 | - | 255,273 | 108,234 | 227 | 31,669 |
| | 10月 | 48,109 | 109,857 | 3,532,768 | 3,105,497 | 53,066 | - | 261,469 | 112,736 | 228 | 32,158 |
| | 11月 | 48,250 | 109,418 | 3,517,989 | 3,093,660 | 53,347 | - | 257,639 | 113,343 | 227 | 32,152 |

資料:保険年金課

注)後期高齢者医療会計年度は3月診療分から翌年2月診療分

注)受診率は、受診件数÷被保険者数であり、一人あたりの受診件数を百分率で表したものの

5 後期高齢者医療費の状況

| 年 月 | 入 院 | | 入 院 外 | | 歯 科 | | 調 剤 | | そ の 他 | | |
|--------|--------|------------|-----------|------------|-----------|------------|---------|------------|---------|------------|--------|
| | 件 数 | 後期高齢者医療負担金 | 件 数 | 後期高齢者医療負担金 | 件 数 | 後期高齢者医療負担金 | 件 数 | 後期高齢者医療負担金 | 件 数 | 後期高齢者医療負担金 | |
| | | (千円) | | (千円) | | (千円) | | (千円) | | (千円) | |
| 平成25年度 | 36,009 | 16,277,545 | 701,978 | 11,718,603 | 85,167 | 1,065,839 | 313,117 | 4,092,796 | 23,955 | 888,203 | |
| 平成26年度 | 36,386 | 16,797,240 | 718,734 | 12,075,816 | 94,208 | 1,175,410 | 333,783 | 4,316,001 | 25,159 | 934,179 | |
| 平成27年度 | 36,792 | 17,336,454 | 740,039 | 12,655,187 | 98,392 | 1,206,084 | 348,798 | 4,750,967 | 26,063 | 995,199 | |
| 28年 | 6月 | 3,016 | 1,455,543 | 63,174 | 1,059,334 | 8,891 | 115,007 | 30,757 | 379,138 | 2,306 | 82,169 |
| | 7月 | 2,961 | 1,428,387 | 63,504 | 1,061,823 | 8,575 | 104,708 | 30,916 | 391,166 | 2,337 | 81,397 |
| | 8月 | 3,002 | 1,414,702 | 62,703 | 1,049,822 | 8,129 | 100,467 | 30,580 | 393,238 | 2,288 | 81,160 |
| | 9月 | 2,967 | 1,398,884 | 64,056 | 1,065,997 | 8,506 | 103,988 | 31,125 | 388,716 | 2,381 | 80,420 |
| | 10月 | 3,074 | 1,467,757 | 64,387 | 1,059,712 | 8,762 | 110,200 | 31,202 | 385,720 | 2,432 | 82,108 |
| | 11月 | 3,081 | 1,469,321 | 64,072 | 1,053,321 | 8,944 | 109,432 | 31,033 | 383,544 | 2,288 | 78,042 |

資料:保険年金課

6 感染症発生状況

(単位:人)

| 年 月 | 総 数 | 急性灰白髄炎 (ポリオ) | コレラ | 細菌性赤痢 | 腸チフス | パラチフス | 腸管出血性 大腸菌 |
|-----------|-----|-----------------|-----|-------|------|-------|--------------|
| 平成 25年度 | 17 | - | - | - | - | - | 17 |
| 平成 26年度 | 14 | - | - | - | - | - | 14 |
| 平成 27年度 | 10 | - | - | 2 | - | - | 8 |
| 28年 7月～9月 | 18 | - | - | - | - | - | 18 |
| 10月～12月 | 4 | - | - | - | - | - | 4 |

資料:保健予防課

7 予防接種実施状況

(単位:人)

| 年 月 | BCG | 日本脳炎 | 不活化 ポリオ | 風しん | 三種混合1 期百日咳 ジフテリア 破傷風 | 四種混合1 期百日咳 ジフテリア 破傷風 不活化ポリオ | 二種混合2 期ジフテリア 破傷風 |
|---------|-------|--------|------------|-----|-------------------------------|---|------------------------|
| 平成 25年度 | 2,456 | 12,832 | 4,009 | 1 | 3,281 | 8,335 | 2,116 |
| 平成 26年度 | 2,828 | 14,612 | 2,080 | - | 2,921 | 11,562 | 2,448 |
| 平成 27年度 | 3,047 | 12,782 | 462 | 1 | 12 | 12,316 | 3,508 |
| 28年 7月 | 251 | 1,075 | 13 | - | - | 987 | 237 |
| 8月 | 256 | 1,484 | 17 | - | - | 1,010 | 526 |
| 9月 | 221 | 1,028 | 22 | - | - | 882 | 209 |
| 10月 | 186 | 1,086 | 20 | - | - | 973 | 234 |
| 11月 | 241 | 1,102 | 13 | - | - | 1,034 | 171 |
| 12月 | 227 | 919 | 9 | - | - | 942 | 154 |

(単位:人)

| 年 月 | 麻しん | 麻しん 風しん 混合 | ヒブ | 小児用肺 炎球菌 | 子宮頸がん |
|---------|-----|------------------|--------|-------------|-------|
| 平成 25年度 | 1 | 5,871 | 12,506 | 12,002 | 1,289 |
| 平成 26年度 | - | 6,419 | 11,694 | 12,642 | 81 |
| 平成 27年度 | - | 6,227 | 12,338 | 12,219 | 33 |
| 28年 7月 | - | 533 | 908 | 889 | - |
| 8月 | - | 549 | 990 | 986 | - |
| 9月 | - | 614 | 931 | 928 | 1 |
| 10月 | - | 466 | 962 | 961 | 1 |
| 11月 | - | 397 | 1,079 | 1,055 | 1 |
| 12月 | - | 328 | 961 | 862 | - |

資料:保健予防課

注)平成25年4月1日より二種混合個別予防接種開始

注)平成25年4月1日より「ヒブ・小児用7価肺炎球菌・子宮頸がん」定期予防接種開始

8 健診実施状況 (単位:人)

| 年 月 | 基 本 健 診 | | | |
|---------|------------|------------|-------------|------------|
| | はつらつ 健診 | 国保特定 健診 | 後期高齢 者健診 | 健康増進 健診 |
| 平成 25年度 | 2,127 | 20,717 | 13,862 | 270 |
| 平成 26年度 | 2,453 | 21,366 | 14,438 | 278 |
| 平成 27年度 | 2,493 | 21,215 | 14,944 | 317 |
| 28年 7月 | 336 | 3,190 | 2,420 | 63 |
| 8月 | 170 | 1,234 | 1,047 | 44 |
| 9月 | 197 | 1,814 | 1,467 | 31 |
| 10月 | 257 | 2,521 | 2,192 | 31 |
| 11月 | 698 | 942 | 836 | 32 |
| 12月 | 89 | - | - | 31 |

資料:健康課

(単位:人)

| 年 月 | が ん 検 診 | | | | | | ピロリ 検診 | 胃がん リスク 検診 |
|---------|---------|--------|----------------------|-------|--------|-----------|-----------|------------------|
| | 胃がん | 子宮がん | 胸部 (肺がん・ 結核)検診 | 乳がん | 大腸がん | 前立腺 がん | | |
| 平成 25年度 | 5,805 | 14,874 | 22,517 | 7,191 | 22,781 | 8,171 | 103 | 3,032 |
| 平成 26年度 | 6,029 | 15,941 | 24,319 | 8,267 | 24,113 | 8,866 | 904 | 2,967 |
| 平成 27年度 | 5,890 | 16,544 | 24,482 | 8,985 | 25,779 | 9,357 | 851 | 3,231 |
| 28年 7月 | 1,107 | 1,554 | 2,685 | 810 | 3,683 | 1,164 | 115 | 342 |
| 8月 | 359 | 1,163 | 1,209 | 568 | 2,160 | 825 | 87 | 209 |
| 9月 | 986 | 1,916 | 4,641 | 891 | 2,486 | 946 | 92 | 341 |
| 10月 | 354 | 3,200 | 1,737 | 1,690 | 4,146 | 1,423 | 81 | 441 |
| 11月 | 330 | 2,257 | 542 | 1,155 | 3,688 | 1,243 | 170 | 482 |
| 12月 | - | 1,839 | - | 901 | - | - | - | - |

資料:健康課

(単位:人)

| 年 月 | 骨量検診 | 成人歯科 健診 | 肝炎 ウイルス 検診 | 股関節脱 臼検診 | 3か月児 健診 | 9か月 児健診 | 1歳6か月 児健診 | 3歳児 健診 |
|---------|-------|------------|------------------|-------------|------------|------------|--------------|-----------|
| 平成 25年度 | 1,750 | 275 | 2,320 | 2,947 | 2,962 | 3,033 | 3,070 | 3,220 |
| 平成 26年度 | 1,823 | 303 | 2,718 | 3,070 | 3,114 | 2,895 | 3,066 | 3,068 |
| 平成 27年度 | 1,957 | 334 | 2,790 | 2,914 | 3,002 | 3,098 | 3,046 | 3,189 |
| 28年 7月 | 189 | 37 | 291 | 242 | 250 | 224 | 239 | 239 |
| 8月 | 157 | 27 | 201 | 205 | 229 | 249 | 246 | 269 |
| 9月 | 184 | 36 | 209 | 219 | 211 | 259 | 226 | 275 |
| 10月 | 272 | 59 | 265 | 231 | 229 | 239 | 259 | 250 |
| 11月 | 318 | 62 | 317 | 276 | 247 | 248 | 220 | 248 |
| 12月 | 297 | 72 | 331 | 241 | 251 | 226 | 257 | 237 |

資料:健康課

9 ごみ・資源物排出量

(単位:トン)

| 年 月 | 総排出量 | 可燃ごみ | | | 不燃・粗大ごみ | | |
|--------|---------|-------|-----------|----------------|---------|-----------|----------------|
| | | 市収集量 | 委託 収集量 | 市処理施設 への持込量 | 市収集量 | 委託 収集量 | 市処理施設 への持込量 |
| 平成25年度 | 132,269 | 2,248 | 78,814 | 35,052 | 67 | 5,511 | 1,777 |
| 平成26年度 | 129,250 | 2,206 | 78,356 | 32,415 | 85 | 5,213 | 2,261 |
| 平成27年度 | 127,575 | 2,130 | 78,173 | 31,986 | 75 | 5,098 | 1,568 |
| 28年 7月 | 12,231 | 178 | 6,693 | 2,487 | 11 | 389 | 127 |
| 8月 | 12,933 | 181 | 7,202 | 2,783 | 7 | 375 | 149 |
| 9月 | 12,588 | 188 | 6,812 | 2,809 | 4 | 386 | 119 |
| 10月 | 11,965 | 169 | 6,585 | 2,617 | 6 | 423 | 142 |
| 11月 | 11,498 | 167 | 6,179 | 2,614 | 6 | 378 | 143 |
| 12月 | 13,177 | 189 | 6,895 | 2,838 | 7 | 532 | 203 |

資料:一般廃棄物対策課

(単位:トン)

| 年 月 | 資源物 | | | 埋立 搬入量 |
|--------|------|-----------|----------------|-----------|
| | 市収集量 | 委託 収集量 | 市処理施設 への持込量 | |
| 平成25年度 | 119 | 8,479 | 201 | 20,487 |
| 平成26年度 | 108 | 8,358 | 247 | 22,161 |
| 平成27年度 | 144 | 8,113 | 288 | 18,841 |
| 28年 7月 | 8 | 692 | 28 | 1,618 |
| 8月 | 4 | 659 | 46 | 1,527 |
| 9月 | 9 | 661 | 32 | 1,568 |
| 10月 | 9 | 674 | 33 | 1,307 |
| 11月 | 10 | 559 | 30 | 1,412 |
| 12月 | 11 | 804 | 74 | 1,624 |

資料:一般廃棄物対策課

注)各数値は、トン換算による端数処理を行っているため、収集量の合計が総搬入量と一致しない場合がある

注)埋立搬入量は市一般廃棄物最終処分場(上奥平、榛名)への搬入量(覆土を除く)

10 公害苦情取扱件数

(単位:件)

| 年 月 | 総 数 | 大気汚染 | 水質汚濁 | 騒 音 | 振 動 | 悪 臭 | 廃棄物投棄 | そ の 他 |
|--------|-----|------|------|-----|-----|-----|-------|-------|
| 平成25年度 | 17 | 2 | 1 | 6 | - | 3 | 5 | - |
| 平成26年度 | 18 | 3 | - | 4 | - | 6 | 5 | - |
| 平成27年度 | 11 | - | - | 5 | - | 3 | 2 | 1 |
| 28年 7月 | - | - | - | - | - | - | - | - |
| 8月 | 4 | - | - | 1 | - | 1 | 1 | 1 |
| 9月 | 2 | - | - | - | - | - | - | 2 |
| 10月 | 1 | - | - | - | - | - | 1 | - |
| 11月 | 4 | 1 | - | 1 | - | - | 2 | - |
| 12月 | 1 | - | - | 1 | - | - | - | - |

資料:環境政策課、一般廃棄物対策課

◆◆◆ 金 融 ◆◆◆

1 群馬県内金融機関実質預金貸出金残高 (単位:億円)

| 年 月 | 総 額 | 国内銀行 | 信用金庫 | そ の 他 |
|---------|---------|---------------|--------|--------|
| | | [預 金 残 高] | | |
| 平成 25年末 | 120,847 | 69,418 | 24,661 | 26,768 |
| 平成 26年末 | 123,824 | 71,183 | 25,466 | 21,175 |
| 平成 27年末 | 125,891 | 71,427 | 25,577 | 27,299 |
| 28年 7月 | 126,141 | 72,371 | 26,043 | 27,726 |
| 8月 | 126,134 | 72,156 | 26,142 | 27,836 |
| 9月 | 125,695 | 71,757 | 26,143 | 27,795 |
| 10月 | 125,998 | 71,893 | 26,167 | 27,938 |
| 11月 | 126,646 | 72,588 | 26,145 | 27,912 |
| 12月 | 127,786 | 73,184 | 26,380 | 28,222 |
| | | [貸 出 金 残 高] | | |
| 平成 25年末 | 60,805 | 36,006 | 13,189 | 11,610 |
| 平成 26年末 | 62,155 | 37,250 | 13,355 | 11,550 |
| 平成 27年末 | 64,514 | 38,193 | 13,420 | 11,565 |
| 28年 7月 | 64,300 | 39,039 | 13,619 | 11,642 |
| 8月 | 64,022 | 38,819 | 13,583 | 11,619 |
| 9月 | 64,922 | 39,518 | 13,713 | 11,692 |
| 10月 | 64,599 | 39,258 | 13,662 | 11,679 |
| 11月 | 64,874 | 39,508 | 13,671 | 11,695 |
| 12月 | 65,570 | 39,981 | 13,838 | 11,751 |

資料:日本銀行前橋支店

注)対象は群馬県内店舗

国内銀行は都市銀行、地方銀行、地方銀行Ⅱ、信託銀行(信託勘定を含む)を合計した数値

その他は信用組合、商工組合中央金庫、労働金庫、農業協同組合の計。オフショア勘定は除く

預金残高及び貸出金残高

(年度の数値は月平均)

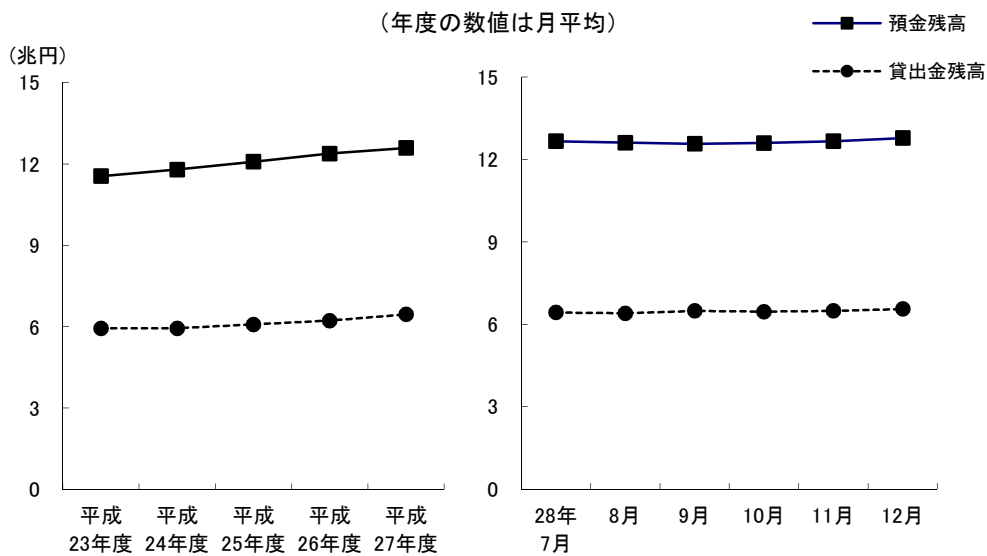

2 手形交換高

| 年 月 | 取扱高 | | 不渡手形 | | 取引停止処分 | | 不渡手形発生率 | |
|--------|------------|------------|-----------|-------------|-----------|-------------|-----------|-----------|
| | 枚数 (千枚) | 金額 (億円) | 枚数 (枚) | 金額 (百万円) | 枚数 (枚) | 金額 (百万円) | 枚数 (%) | 金額 (%) |
| 平成25年 | 628 | 9,475 | 537 | 842 | 70 | 80 | 0.09 | 0.09 |
| 平成65年 | 595 | 9,651 | 520 | 743 | 57 | 64 | 0.09 | 0.08 |
| 平成27年 | 553 | 9,135 | 281 | 319 | 51 | 45 | 0.05 | 0.03 |
| 28年 7月 | 37 | 513 | 7 | 3 | - | - | 0.02 | 0.01 |
| 8月 | 50 | 887 | 24 | 18 | 6 | 3 | 0.05 | 0.02 |
| 9月 | 41 | 693 | 5 | 1 | 1 | 1 | 0.01 | 0.00 |
| 10月 | 40 | 690 | 25 | 19 | 2 | 1 | 0.06 | 0.03 |
| 11月 | 40 | 650 | 18 | 17 | 1 | 4 | 0.04 | 0.03 |
| 12月 | 39 | 852 | 6 | 4 | 1 | 0 | 0.02 | 0.01 |

資料:群馬県銀行協会

3 高崎市融資制度実績

| 年 月 | 件 数 | 金 額 |
|---------|-------|------------|
| | (件) | (千円) |
| 平成 25年度 | 1,026 | 10,592,256 |
| 平成 26年度 | 924 | 9,346,018 |
| 平成 27年度 | 855 | 8,641,604 |
| 28年 7月 | 105 | 742,070 |
| 8月 | 62 | 564,850 |
| 9月 | 18 | 170,550 |
| 10月 | 12 | 92,700 |
| 11月 | 90 | 825,780 |
| 12月 | 159 | 1,256,350 |

資料:商工振興課
注)小口資金は除く

◆◆◆ 運 輸 ・ 通 信 ◆◆◆

1 JR各駅乗客人員状況

(単位:人)

| 年 度 | | 24年度 | 25年度 | 26年度 | 27年度 |
|----------------------------|------|------------|------------|------------|------------|
| 総 数 | 総 数 | 15,114,341 | 15,545,328 | 15,423,995 | 15,857,651 |
| | 一 般 | 6,443,210 | 6,595,228 | 6,631,328 | 6,879,759 |
| | 定 期 | 8,671,131 | 8,950,100 | 8,792,667 | 8,977,892 |
| | 1日平均 | 41,409 | 42,586 | 42,257 | 43,323 |
| 高 崎 駅 | 総 数 | 10,487,652 | 10,756,051 | 10,625,871 | 10,888,116 |
| | 一 般 | 5,001,396 | 5,108,872 | 5,150,412 | 5,326,404 |
| | 定 期 | 5,486,256 | 5,647,179 | 5,475,459 | 5,561,712 |
| | 1日平均 | 28,733 | 29,468 | 29,111 | 29,748 |
| 北 高 崎 駅 | 総 数 | 564,434 | 565,821 | 574,549 | 597,396 |
| | 一 般 | 150,108 | 153,150 | 143,164 | 154,650 |
| | 定 期 | 414,326 | 412,671 | 431,385 | 442,746 |
| | 1日平均 | 1,546 | 1,550 | 1,574 | 1,632 |
| 群 馬 八 幡 駅 | 総 数 | 361,570 | 377,174 | 381,744 | 392,504 |
| | 一 般 | 105,746 | 114,168 | 112,493 | 121,288 |
| | 定 期 | 255,824 | 263,006 | 269,251 | 271,216 |
| | 1日平均 | 990 | 1,033 | 1,045 | 1,072 |
| 井 野 駅 | 総 数 | 738,882 | 773,379 | 751,844 | 765,301 |
| | 一 般 | 187,484 | 190,886 | 185,316 | 189,801 |
| | 定 期 | 551,398 | 582,493 | 566,528 | 575,500 |
| | 1日平均 | 2,024 | 2,118 | 2,059 | 2,090 |
| 高 崎 問 屋 町 駅 | 総 数 | 1,028,905 | 1,117,598 | 1,169,934 | 1,233,709 |
| | 一 般 | 280,034 | 298,488 | 312,282 | 342,819 |
| | 定 期 | 748,871 | 819,110 | 857,652 | 890,890 |
| | 1日平均 | 2,818 | 3,061 | 3,205 | 3,370 |
| 倉 賀 野 駅 | 総 数 | 578,713 | 598,772 | 598,106 | 638,822 |
| | 一 般 | 192,026 | 200,820 | 200,017 | 210,227 |
| | 定 期 | 386,687 | 397,952 | 398,089 | 428,595 |
| | 1日平均 | 1,585 | 1,640 | 1,638 | 1,745 |
| 新 町 駅 | 総 数 | 1,354,185 | 1,356,533 | 1,321,947 | 1,341,803 |
| | 一 般 | 526,416 | 528,844 | 527,644 | 534,570 |
| | 定 期 | 827,769 | 827,689 | 794,303 | 807,233 |
| | 1日平均 | 3,710 | 3,716 | 3,621 | 3,666 |

資料:JR東日本高崎支社

2 上信電鉄各駅乗客人員等状況

乗客人員状況

(単位:人)

| 駅名 | | 平成25年度 | 平成26年度 | 平成27年度 | 28年10月 | 11月 | 12月 |
|-------------|------|-----------|-----------|-----------|---------|---------|---------|
| 総数 | 総数 | 1,402,719 | 1,476,885 | 1,454,679 | 123,777 | 120,451 | 110,999 |
| | 一般 | 371,829 | 422,265 | 432,219 | 36,087 | 34,711 | 35,759 |
| | 定期 | 1,030,890 | 1,054,620 | 1,022,460 | 87,690 | 85,740 | 75,240 |
| | 1日平均 | 3,843 | 4,046 | 3,975 | 3,993 | 4,015 | 3,581 |
| 上信高崎 | 総数 | 787,676 | 861,965 | 839,942 | 70,029 | 68,112 | 63,633 |
| | 一般 | 238,406 | 299,855 | 300,002 | 24,159 | 23,472 | 23,733 |
| | 定期 | 549,270 | 562,110 | 539,940 | 45,870 | 44,640 | 39,900 |
| | 1日平均 | 2,158 | 2,362 | 2,295 | 2,259 | 2,270 | 2,053 |
| 南高崎 | 総数 | 20,100 | 20,275 | 18,248 | 1,536 | 1,387 | 1,483 |
| | 一般 | 10,110 | 8,065 | 7,628 | 696 | 697 | 673 |
| | 定期 | 9,990 | 12,210 | 10,620 | 840 | 690 | 810 |
| | 1日平均 | 55 | 56 | 50 | 50 | 46 | 48 |
| 佐野のわたし | 総数 | - | 4,936 | 25,311 | 2,675 | 2,701 | 2,674 |
| | 一般 | - | 2,926 | 12,561 | 1,235 | 1,201 | 1,144 |
| | 定期 | - | 2,010 | 12,750 | 1,440 | 1,500 | 1,530 |
| | 1日平均 | - | 49 | 69 | 86 | 90 | 86 |
| 根小屋 | 総数 | 69,594 | 71,233 | 67,925 | 5,559 | 5,874 | 4,923 |
| | 一般 | 20,124 | 18,883 | 18,785 | 1,449 | 1,494 | 1,653 |
| | 定期 | 49,470 | 52,350 | 49,140 | 4,110 | 4,380 | 3,270 |
| | 1日平均 | 191 | 195 | 186 | 179 | 196 | 159 |
| 高崎商科 大学前 | 総数 | 86,545 | 86,779 | 81,700 | 7,462 | 7,039 | 5,151 |
| | 一般 | 11,455 | 9,859 | 9,490 | 922 | 799 | 891 |
| | 定期 | 75,090 | 76,920 | 72,210 | 6,540 | 6,240 | 4,260 |
| | 1日平均 | 237 | 238 | 223 | 241 | 235 | 166 |
| 山名 | 総数 | 48,808 | 46,933 | 45,731 | 3,892 | 3,929 | 3,627 |
| | 一般 | 15,178 | 12,913 | 12,821 | 1,372 | 1,199 | 1,347 |
| | 定期 | 33,630 | 34,020 | 32,910 | 2,520 | 2,730 | 2,280 |
| | 1日平均 | 134 | 129 | 125 | 126 | 131 | 117 |
| 西山名 | 総数 | 69,314 | 65,794 | 60,949 | 5,130 | 5,082 | 4,464 |
| | 一般 | 9,254 | 8,074 | 7,939 | 660 | 672 | 654 |
| | 定期 | 60,060 | 57,720 | 53,010 | 4,470 | 4,410 | 3,810 |
| | 1日平均 | 190 | 180 | 167 | 165 | 169 | 144 |
| 馬庭 | 総数 | 150,632 | 144,057 | 143,971 | 12,810 | 12,384 | 11,583 |
| | 一般 | 18,602 | 16,077 | 16,531 | 1,320 | 1,284 | 1,473 |
| | 定期 | 132,030 | 127,980 | 127,440 | 11,490 | 11,100 | 10,110 |
| | 1日平均 | 413 | 395 | 393 | 413 | 413 | 374 |
| 吉井 | 総数 | 124,495 | 129,197 | 124,833 | 10,513 | 9,856 | 9,630 |
| | 一般 | 36,955 | 34,757 | 35,883 | 3,223 | 2,926 | 3,180 |
| | 定期 | 87,540 | 94,440 | 88,950 | 7,290 | 6,930 | 6,450 |
| | 1日平均 | 341 | 354 | 341 | 339 | 329 | 311 |
| 西吉井 | 総数 | 45,555 | 45,716 | 46,069 | 4,171 | 4,087 | 3,831 |
| | 一般 | 11,745 | 10,856 | 10,579 | 1,051 | 967 | 1,011 |
| | 定期 | 33,810 | 34,860 | 35,490 | 3,120 | 3,120 | 2,820 |
| | 1日平均 | 127 | 125 | 126 | 135 | 136 | 124 |

2 上信電鉄各駅乗客人員等状況(続)

収入金額状況

(単位:千円)

| 駅名 | | 平成25年度 | 平成26年度 | 平成27年度 | 28年10月 | 11月 | 12月 |
|-------------|----|---------|---------|---------|--------|--------|--------|
| 総数 | 総数 | 368,022 | 437,132 | 395,470 | 32,137 | 31,463 | 30,151 |
| | 一般 | 185,653 | 258,998 | 228,332 | 17,672 | 17,480 | 17,605 |
| | 定期 | 182,369 | 178,134 | 167,138 | 14,465 | 13,983 | 12,546 |
| 上信高崎 | 総数 | 259,333 | 340,301 | 290,327 | 22,973 | 22,764 | 21,575 |
| | 一般 | 143,013 | 223,446 | 186,926 | 14,137 | 14,211 | 13,936 |
| | 定期 | 116,320 | 116,855 | 103,401 | 8,836 | 8,553 | 7,639 |
| 南高崎 | 総数 | 1,665 | 2,116 | 2,353 | 220 | 175 | 187 |
| | 一般 | 1,255 | 1,018 | 995 | 82 | 87 | 83 |
| | 定期 | 410 | 1,098 | 1,358 | 138 | 88 | 104 |
| 佐野のわたし | 総数 | - | 451 | 2,353 | 227 | 240 | 196 |
| | 一般 | - | 393 | 1,720 | 163 | 160 | 155 |
| | 定期 | - | 58 | 633 | 64 | 80 | 41 |
| 根小屋 | 総数 | 9,749 | 9,129 | 9,224 | 785 | 821 | 748 |
| | 一般 | 4,414 | 4,230 | 4,510 | 306 | 316 | 367 |
| | 定期 | 5,335 | 4,899 | 4,714 | 479 | 505 | 381 |
| 高崎商科 大学前 | 総数 | 2,629 | 2,503 | 1,961 | 199 | 162 | 139 |
| | 一般 | 1,822 | 1,659 | 1,463 | 158 | 134 | 139 |
| | 定期 | 807 | 844 | 498 | 41 | 28 | 0 |
| 山名 | 総数 | 9,090 | 7,896 | 7,521 | 720 | 674 | 716 |
| | 一般 | 5,181 | 4,318 | 4,102 | 396 | 318 | 409 |
| | 定期 | 3,909 | 3,578 | 3,419 | 324 | 356 | 307 |
| 西山名 | 総数 | 6,253 | 6,946 | 6,194 | 518 | 478 | 497 |
| | 一般 | 1,613 | 1,347 | 1,393 | 124 | 123 | 132 |
| | 定期 | 4,640 | 5,599 | 4,801 | 394 | 355 | 365 |
| 馬庭 | 総数 | 24,842 | 21,598 | 20,213 | 1,695 | 1,653 | 1,643 |
| | 一般 | 7,158 | 5,870 | 6,289 | 511 | 485 | 557 |
| | 定期 | 17,684 | 15,728 | 13,924 | 1,184 | 1,168 | 1,086 |
| 吉井 | 総数 | 46,266 | 46,192 | 45,508 | 3,910 | 3,634 | 3,653 |
| | 一般 | 17,962 | 16,717 | 17,673 | 1,504 | 1,368 | 1,495 |
| | 定期 | 28,304 | 29,475 | 27,835 | 2,406 | 2,266 | 2,158 |
| 西吉井 | 総数 | 8,195 | 9,195 | 9,816 | 890 | 862 | 797 |
| | 一般 | 3,235 | 2,987 | 3,261 | 291 | 278 | 332 |
| | 定期 | 4,960 | 6,208 | 6,555 | 599 | 584 | 465 |

資料:上信電鉄(株)鉄道部

注)佐野のわたし駅 平成26年12月22日から開業

3 JR貨物輸送状況

(単位:トン)

| 年 月 | 倉 賀 野 駅 | | |
|---------|-----------|---------|---------|
| | 車 扱 | コンテナ扱 | 計 |
| | J | R | 貨 物 |
| 平成 25年度 | 129,732 | | 149,601 |
| 平成 26年度 | 124,392 | | 144,930 |
| 平成27年度 | 124,748 | | 148,926 |
| 28年 | 10月 | 9,432 | 12,957 |
| | 11月 | 11,604 | 13,020 |
| | 12月 | 14,916 | 13,252 |
| | [到 着] | | |
| 平成 25年度 | 1,370,325 | | 160,863 |
| 平成 26年度 | 1,310,459 | | 160,962 |
| 平成 27年度 | 1,321,711 | | 144,817 |
| 28年 | 10月 | 100,005 | 14,502 |
| | 11月 | 123,216 | 14,661 |
| | 12月 | 160,111 | 13,510 |

資料:日本貨物鉄道(株)高崎営業所

4 ぐるりん路線別乗客人員状況

(単位:人)

| 路 線 名 | 28年7月 | 8月 | 9月 | 10月 | 11月 | 12月 |
|-----------|--------|--------|--------|--------|--------|--------|
| 少 林 山 線 | 6,435 | 7,288 | 7,056 | 6,835 | 6,446 | 6,512 |
| 高 経 大 線 | 6,514 | 6,052 | 5,975 | 5,874 | 6,156 | 5,774 |
| 大 八 木 線 | 5,207 | 5,148 | 4,953 | 5,198 | 4,841 | 4,906 |
| 京 ケ 島 線 | 5,214 | 5,290 | 4,863 | 4,992 | 5,182 | 4,995 |
| 群 馬 の 森 線 | 8,959 | 9,289 | 9,100 | 9,157 | 8,827 | 8,416 |
| 倉 賀 野 線 | 6,066 | 6,214 | 6,046 | 6,037 | 5,929 | 5,927 |
| 観 音 山 線 | 6,380 | 6,668 | 7,438 | 6,811 | 6,398 | 5,927 |
| 岩 鼻 線 | 3,514 | 3,618 | 3,303 | 3,709 | 3,250 | 3,309 |
| 都 心 循 環 線 | 5,857 | 6,317 | 6,010 | 5,448 | 4,632 | 4,857 |
| 榛 名 線 | 1,165 | 872 | 1,298 | 1,377 | 1,292 | 1,125 |
| 倉 淵 線 | 735 | 695 | 649 | 774 | 713 | 749 |
| こうづけ国分寺線 | 278 | 257 | 207 | 243 | 228 | 243 |
| かみつけの里線 | 224 | 299 | 203 | 220 | 170 | 222 |
| 白 川 線 | 42 | 18 | 44 | 39 | 59 | 33 |
| 生 原 線 | 42 | 31 | 42 | 26 | 33 | 36 |
| 松 原 線 | 72 | 87 | 72 | 61 | 62 | 78 |
| 柏 木 沢 線 | 18 | 27 | 24 | 29 | 18 | 48 |
| 新 町 線 | 384 | 384 | 352 | 336 | 329 | 314 |
| 総 数 | 57,106 | 58,554 | 57,635 | 57,166 | 54,565 | 53,471 |
| 1 日 平 均 | 1,860 | 1,903 | 1,939 | 1,861 | 1,836 | 1,744 |

資料:地域交通課

注)こうづけ国分寺線・かみつけの里線は日曜・祝日運休 白川線は土・日・祝日運休【火・水のみ運行】

生原線は土・日・祝日運休【月・水・金のみ運行】 松原線は土・日・祝日運休【火・木・金のみ運行】

柏木沢線は土・日・祝日運休【月・水のみ運行】

新町線は日・祝日と、12/29～1/3は運休

他は1/1のみ運休

5 はるバス路線別乗客人員状況

(単位:人)

| 路 線 名 | 28年7月 | 8月 | 9月 | 10月 | 11月 | 12月 |
|-----------|-------|-----|-----|-----|-----|-----|
| 斉 渡 中 北 線 | 235 | 158 | 236 | 254 | 205 | 255 |
| 宮 沢 白 岩 線 | 511 | 449 | 484 | 531 | 492 | 553 |
| 総 数 | 746 | 607 | 720 | 785 | 697 | 808 |
| 1 日 平 均 | 30 | 23 | 30 | 31 | 29 | 34 |

資料:地域交通課

注)日曜・祝日と、12/30～1/3は全便運休

6 よしいバス路線別乗客人員状況

(単位:人)

| 路 線 名 | 28年7月 | 8月 | 9月 | 10月 | 11月 | 12月 |
|---------------|-------|-------|-------|-------|-------|-------|
| 坂 口 ・ 奥 平 線 | 427 | 145 | 536 | 479 | 466 | 477 |
| 東 谷 ・ 西 吉 井 線 | 126 | 114 | 144 | 163 | 189 | 166 |
| 多 比 良 ・ 小 串 線 | 957 | 359 | 1,006 | 1,090 | 1,126 | 975 |
| 南 陽 台 ・ 馬 庭 線 | 359 | 343 | 338 | 429 | 380 | 355 |
| 吉 井 ・ 藤 岡 線 | 151 | 133 | 163 | 247 | 143 | 221 |
| 総 数 | 2,020 | 1,094 | 2,187 | 2,408 | 2,304 | 2,194 |
| 1 日 平 均 | 81 | 42 | 91 | 96 | 96 | 95 |

資料:吉井支所地域振興課

注)日曜・祝日と、12/29～1/3は全便運休

7 関越交通(株)バス路線別乗客人員状況 (単位:人)

| 路線名 | 28年7月 | 8月 | 9月 | 10月 | 11月 | 12月 |
|------------------|--------|--------|--------|--------|--------|--------|
| 高崎駅～金古～渋川駅 | 9,024 | 8,346 | 8,847 | 8,771 | 8,202 | 8,309 |
| 〃～群馬温泉～渋川駅 | 1,326 | 1,462 | 1,234 | 1,351 | 1,134 | 1,109 |
| 〃～金古～群馬温泉 | 6,340 | 6,276 | 6,280 | 7,001 | 6,125 | 6,195 |
| 〃～イオンモール高崎前～渋川駅 | 5,202 | 5,647 | 5,030 | 5,174 | 4,859 | 4,960 |
| 〃～イオンモール高崎前～群馬温泉 | 697 | 670 | 694 | 728 | 734 | 605 |
| 総数 | 22,589 | 22,401 | 22,085 | 23,025 | 21,054 | 21,178 |
| 1日平均 | 729 | 723 | 736 | 743 | 702 | 683 |

資料:関越交通(株)

8 日本中央バス(株)バス路線別乗客人員状況 (単位:人)

| 路線名 | 28年7月 | 8月 | 9月 | 10月 | 11月 | 12月 |
|---------|-------|-------|-------|-------|-------|-------|
| 新町駅～上野村 | 5,101 | 4,771 | 5,333 | 5,397 | 5,420 | 4,976 |
| 高崎駅～大胡駅 | 1,901 | 2,088 | 2,305 | 2,470 | 2,584 | 1,835 |
| 1日平均 | 226 | 221 | 255 | 254 | 267 | 220 |

資料:日本中央バス(株)

9 上信電鉄(株)バス路線別乗客人員状況 (単位:人)

| 路線名 | 28年7月 | 8月 | 9月 | 10月 | 11月 | 12月 |
|---------------------|--------|--------|-------|-------|-------|-------|
| 中央前橋駅～京目～高崎駅 | 4,841 | 4,549 | 4,722 | 4,086 | 4,003 | 3,973 |
| 前橋駅～京目～高崎駅 | 4,458 | 4,375 | 1,163 | 3,787 | 3,547 | 3,675 |
| 高崎駅～鶴辺団地 | 1,084 | 679 | 338 | 812 | - | - |
| 高崎問屋町駅～高崎駅～鶴辺団地 | 744 | 1,244 | 709 | 604 | 1,344 | 1,135 |
| 高崎問屋町駅～高崎駅～ファミリーパーク | 66 | 78 | 80 | 66 | 1,038 | 901 |
| 高崎問屋町駅～(飯塚町)～高崎駅 | 14 | 8 | 9 | 9 | 8 | 9 |
| 総数 | 11,207 | 10,933 | 7,021 | 9,364 | 9,940 | 9,693 |
| 1日平均 | 362 | 353 | 234 | 302 | 331 | 313 |

資料:上信電鉄(株)自動車部

10 (株)群馬バス路線別乗客人員状況 (単位:人)

| 路線名 | 28年7月 | 8月 | 9月 | 10月 | 11月 | 12月 |
|---------------------------|--------|--------|--------|--------|--------|--------|
| 高崎駅～伊香保 | 4,254 | 4,186 | 4,227 | 4,462 | 4,191 | 4,063 |
| 〃～浜川・沖～箕郷 | 18,377 | 15,635 | 17,639 | 19,732 | 18,123 | 17,756 |
| 〃～しんとう温泉 榛東村役場 | 2,935 | 3,085 | 2,964 | 3,311 | 3,328 | 3,259 |
| 〃～榛名湖 | 9,071 | 7,263 | 7,951 | 9,824 | 8,969 | 8,680 |
| 〃～本郷～室田 | 8,177 | 6,176 | 7,637 | 8,528 | 7,388 | 7,003 |
| 〃～権田 | 4,023 | 8,844 | 4,285 | 4,175 | 4,591 | 7,762 |
| 〃～里見～室田 | 9,962 | 9,701 | 10,319 | 10,389 | 9,227 | 9,020 |
| 〃～安中 | 920 | 952 | 953 | 889 | 962 | 1,020 |
| 〃～イオン・金古～三愛クリニック 榛東村役場 | 5,306 | 5,618 | 2,710 | 5,335 | 4,634 | 4,470 |
| 〃～イオン高崎 | 12,873 | 15,152 | 13,673 | 13,952 | 11,511 | 14,769 |
| 〃～南陽台 | 5,573 | 5,006 | 5,738 | 5,498 | 5,310 | 5,098 |
| 〃～亀里 | 630 | 570 | 579 | 565 | 604 | 554 |
| 〃～中央中等 | 218 | 94 | 374 | 261 | 368 | 212 |
| 箕郷～渋川 | 1,319 | 946 | 1,355 | 1,270 | 1,333 | 1,298 |
| 〃～はるな郷 | 388 | 365 | 307 | 315 | 282 | 286 |
| 〃～駒寄 | 60 | 73 | 71 | 82 | 86 | 82 |
| 総数 | 84,086 | 83,666 | 80,782 | 88,588 | 80,907 | 85,332 |
| 1日平均 | 2,712 | 2,699 | 2,693 | 2,858 | 2,697 | 2,753 |

資料:(株)群馬バス

11 群馬中央バス(株)バス路線別乗客人員状況 (単位:人)

| 路線名 | 28年7月 | 8月 | 9月 | 10月 | 11月 | 12月 |
|-----------------|--------|--------|--------|--------|--------|--------|
| 高崎駅～芝塚・バイパス～前橋 | 9,655 | 10,183 | 8,969 | 9,024 | 7,808 | 8,061 |
| 高崎駅～県立女子大学～伊勢崎駅 | 6,306 | 3,463 | 2,996 | 4,212 | 3,445 | 4,207 |
| 総数 | 15,961 | 13,646 | 11,965 | 13,236 | 11,253 | 12,268 |
| 1日平均 | 515 | 440 | 399 | 427 | 375 | 396 |

資料:群馬中央バス(株)

12 永井運輸(株)バス路線別乗客人員状況 (単位:人)

| 路線名 | 28年7月 | 8月 | 9月 | 10月 | 11月 | 12月 |
|-----------|-------|-------|-------|-------|-------|-------|
| 新町駅～玉村町役場 | 4,766 | 2,884 | 2,594 | 4,863 | 3,963 | 3,703 |
| 1日平均 | 153 | 93 | 86 | 156 | 132 | 119 |

資料:永井運輸(株)

13 高速道路インター利用状況

高崎インター(関越自動車道)

(単位:台)

| 年月 | 総数 | 普通車 | 大型車 | 特大車 | 中型車 | 軽二輪車 |
|---------|-----------|-----------|---------|--------|---------|---------|
| | | [入 車] | | | | |
| 平成 25年度 | 3,493,343 | 2,635,335 | 193,100 | 20,271 | 227,766 | 416,871 |
| 平成 26年度 | 2,986,886 | 2,238,731 | 157,075 | 15,390 | 200,863 | 374,827 |
| 平成 27年度 | 2,891,433 | 2,162,318 | 149,282 | 14,754 | 190,139 | 374,940 |
| 28年 7月 | 252,718 | 187,548 | 14,056 | 1,399 | 16,256 | 33,459 |
| 8月 | 251,137 | 188,713 | 12,858 | 1,264 | 15,472 | 32,830 |
| 9月 | 240,510 | 177,804 | 13,087 | 1,312 | 16,201 | 32,106 |
| 10月 | 253,997 | 188,559 | 13,485 | 1,514 | 16,420 | 34,019 |
| 11月 | 241,212 | 178,410 | 13,718 | 1,511 | 16,001 | 31,572 |
| 12月 | 247,389 | 182,323 | 14,736 | 1,265 | 16,643 | 32,422 |
| | | [出 車] | | | | |
| 平成 25年度 | 3,591,959 | 2,705,301 | 196,832 | 23,169 | 230,722 | 435,935 |
| 平成 26年度 | 3,029,167 | 2,264,399 | 157,547 | 18,124 | 201,738 | 387,359 |
| 平成 27年度 | 2,957,292 | 2,199,416 | 152,347 | 17,440 | 198,171 | 389,918 |
| 28年 7月 | 256,658 | 190,222 | 13,440 | 1,542 | 16,898 | 34,556 |
| 8月 | 255,560 | 191,416 | 12,074 | 1,495 | 16,352 | 34,223 |
| 9月 | 246,109 | 181,856 | 12,807 | 1,526 | 16,740 | 33,180 |
| 10月 | 259,146 | 191,606 | 13,423 | 1,773 | 16,825 | 35,510 |
| 11月 | 247,426 | 182,339 | 13,608 | 1,611 | 16,515 | 33,353 |
| 12月 | 254,904 | 187,572 | 14,313 | 1,533 | 17,188 | 34,298 |

高崎玉村スマートインター(関越自動車道)

(単位:台)

| 年 月 | 総 数 | 普 通 車 | 大 型 車 | 特 大 車 | 中 型 車 | 軽 二 輪 車 |
|---------|-----------|---------|---------|--------|---------|---------|
| | | | [入 車] | | | |
| 平成 25年度 | 86,665 | 62,452 | 8,710 | 1,114 | 5,615 | 8,774 |
| 平成 26年度 | 947,661 | 670,205 | 99,211 | 12,398 | 72,959 | 92,888 |
| 平成 27年度 | 1,146,660 | 788,001 | 130,777 | 16,071 | 98,467 | 113,344 |
| 28年 7月 | 109,121 | 74,382 | 12,576 | 1,500 | 9,552 | 11,111 |
| 8月 | 106,426 | 73,443 | 11,717 | 1,383 | 9,221 | 10,662 |
| 9月 | 104,562 | 70,778 | 12,207 | 1,429 | 9,652 | 10,496 |
| 10月 | 110,670 | 74,580 | 12,881 | 1,593 | 10,176 | 11,440 |
| 11月 | 107,715 | 72,001 | 13,356 | 1,553 | 10,020 | 10,785 |
| 12月 | 111,811 | 73,614 | 14,635 | 1,596 | 10,603 | 11,363 |
| | | | [出 車] | | | |
| 平成 25年度 | 101,219 | 73,598 | 9,295 | 1,128 | 7,068 | 10,130 |
| 平成 26年度 | 1,033,367 | 735,814 | 102,021 | 10,211 | 82,026 | 103,295 |
| 平成 27年度 | 1,191,797 | 821,165 | 131,251 | 13,195 | 104,906 | 121,280 |
| 28年 7月 | 111,795 | 75,804 | 12,768 | 1,353 | 10,043 | 11,827 |
| 8月 | 108,993 | 74,853 | 11,942 | 1,189 | 9,657 | 11,334 |
| 9月 | 107,634 | 72,538 | 12,478 | 1,175 | 10,122 | 11,321 |
| 10月 | 112,925 | 75,668 | 13,126 | 1,344 | 10,643 | 12,144 |
| 11月 | 110,008 | 73,175 | 13,380 | 1,371 | 10,650 | 11,432 |
| 12月 | 113,733 | 74,462 | 14,780 | 1,310 | 11,213 | 11,968 |

注) 高崎玉村スマートインター 平成26年2月22日運用開始

前橋インター(関越自動車道)

(単位:台)

| 年 月 | 総 数 | 普 通 車 | 大 型 車 | 特 大 車 | 中 型 車 | 軽 二 輪 車 |
|---------|-----------|-----------|---------|--------|---------|---------|
| | | | [入 車] | | | |
| 平成 25年度 | 4,008,597 | 2,980,381 | 182,161 | 18,647 | 330,227 | 497,181 |
| 平成 26年度 | 3,794,189 | 2,795,447 | 170,309 | 18,884 | 323,617 | 485,932 |
| 平成 27年度 | 3,763,107 | 2,746,594 | 168,102 | 18,673 | 323,008 | 506,730 |
| 28年 7月 | 332,348 | 242,348 | 14,842 | 1,644 | 27,507 | 46,007 |
| 8月 | 331,080 | 244,361 | 13,950 | 1,512 | 26,266 | 44,991 |
| 9月 | 320,640 | 232,224 | 15,056 | 1,752 | 27,719 | 43,889 |
| 10月 | 336,490 | 243,874 | 15,113 | 2,018 | 28,171 | 47,314 |
| 11月 | 321,249 | 231,041 | 15,434 | 1,975 | 28,485 | 44,314 |
| 12月 | 325,601 | 233,713 | 16,380 | 1,613 | 28,812 | 45,083 |
| | | | [出 車] | | | |
| 平成 25年度 | 4,072,750 | 3,028,943 | 179,085 | 17,125 | 333,234 | 514,363 |
| 平成 26年度 | 3,849,057 | 2,831,779 | 171,237 | 16,778 | 324,813 | 504,450 |
| 平成 27年度 | 3,810,248 | 2,782,623 | 168,875 | 17,499 | 322,610 | 518,641 |
| 28年 7月 | 337,591 | 245,387 | 14,921 | 1,504 | 27,962 | 47,817 |
| 8月 | 329,439 | 241,765 | 14,043 | 1,425 | 26,594 | 45,612 |
| 9月 | 325,067 | 235,237 | 14,932 | 1,581 | 27,900 | 45,417 |
| 10月 | 336,737 | 243,709 | 14,924 | 1,863 | 28,359 | 47,882 |
| 11月 | 324,722 | 233,944 | 15,007 | 1,784 | 28,316 | 45,671 |
| 12月 | 331,066 | 238,345 | 15,751 | 1,455 | 28,580 | 46,935 |

藤岡インター(上信越自動車道)

(単位:台)

| 年 月 | 総 数 | 普 通 車 | [入 車] | | | |
|---------|-----------|-----------|---------|--------|---------|---------|
| | | | 大 型 車 | 特 大 車 | 中 型 車 | 軽 二 輪 車 |
| 平成 25年度 | 2,451,622 | 1,712,141 | 204,837 | 30,141 | 227,236 | 277,267 |
| 平成 26年度 | 2,181,253 | 1,512,561 | 172,906 | 26,797 | 207,100 | 261,889 |
| 平成 27年度 | 2,106,051 | 1,450,846 | 164,888 | 24,014 | 199,430 | 266,873 |
| 28年 7月 | 178,233 | 122,243 | 13,698 | 2,018 | 16,789 | 23,485 |
| 8月 | 179,434 | 126,128 | 12,779 | 2,149 | 15,716 | 22,662 |
| 9月 | 170,388 | 116,026 | 13,698 | 2,310 | 16,304 | 22,050 |
| 10月 | 180,479 | 123,163 | 14,098 | 2,525 | 16,780 | 23,913 |
| 11月 | 176,086 | 119,617 | 14,510 | 2,410 | 16,791 | 22,758 |
| 12月 | 177,635 | 120,321 | 15,016 | 2,294 | 17,033 | 22,971 |
| | | | [出 車] | | | |
| 平成 25年度 | 2,408,283 | 1,651,870 | 228,021 | 33,864 | 223,467 | 271,061 |
| 平成 26年度 | 2,133,323 | 1,455,364 | 189,701 | 31,451 | 202,751 | 254,056 |
| 平成 27年度 | 2,042,388 | 1,393,586 | 178,225 | 26,788 | 192,821 | 250,968 |
| 28年 7月 | 173,023 | 117,968 | 14,691 | 2,135 | 16,387 | 21,842 |
| 8月 | 175,496 | 122,405 | 13,947 | 2,070 | 15,670 | 21,404 |
| 9月 | 166,836 | 112,437 | 14,899 | 2,364 | 16,241 | 20,895 |
| 10月 | 175,616 | 118,483 | 15,343 | 2,638 | 16,813 | 22,339 |
| 11月 | 172,581 | 115,930 | 15,708 | 2,705 | 16,667 | 21,571 |
| 12月 | 173,603 | 116,349 | 16,622 | 2,380 | 16,690 | 21,562 |

吉井インター(上信越自動車道)

(単位:台)

| 年 月 | 総 数 | 普 通 車 | [入 車] | | | |
|---------|---------|---------|---------|-------|--------|---------|
| | | | 大 型 車 | 特 大 車 | 中 型 車 | 軽 二 輪 車 |
| 平成 25年度 | 745,617 | 529,556 | 56,029 | 9,015 | 67,772 | 83,245 |
| 平成 26年度 | 711,808 | 504,121 | 55,502 | 7,724 | 63,942 | 80,519 |
| 平成 27年度 | 711,966 | 503,756 | 54,808 | 8,925 | 59,606 | 84,871 |
| 28年 7月 | 61,115 | 43,170 | 4,696 | 799 | 4,980 | 7,470 |
| 8月 | 62,890 | 44,946 | 4,484 | 734 | 4,932 | 7,794 |
| 9月 | 58,038 | 40,200 | 4,863 | 820 | 4,874 | 7,281 |
| 10月 | 63,786 | 45,020 | 4,884 | 1,013 | 5,042 | 7,827 |
| 11月 | 60,545 | 42,217 | 5,216 | 794 | 5,135 | 7,183 |
| 12月 | 58,717 | 40,838 | 4,928 | 643 | 5,013 | 7,295 |
| | | | [出 車] | | | |
| 平成 25年度 | 722,193 | 519,077 | 53,834 | 6,749 | 61,487 | 81,046 |
| 平成 26年度 | 682,475 | 489,971 | 51,173 | 5,154 | 58,463 | 77,714 |
| 平成 27年度 | 683,107 | 489,482 | 49,591 | 5,640 | 57,791 | 80,603 |
| 28年 7月 | 58,835 | 42,311 | 4,123 | 493 | 4,577 | 7,331 |
| 8月 | 62,173 | 45,635 | 3,740 | 475 | 4,583 | 7,740 |
| 9月 | 57,684 | 41,316 | 4,156 | 505 | 4,594 | 7,113 |
| 10月 | 61,588 | 44,317 | 4,185 | 696 | 4,844 | 7,546 |
| 11月 | 58,122 | 40,945 | 4,577 | 717 | 4,896 | 6,987 |
| 12月 | 57,154 | 40,254 | 4,467 | 690 | 4,802 | 6,941 |

高速道路インター利用状況

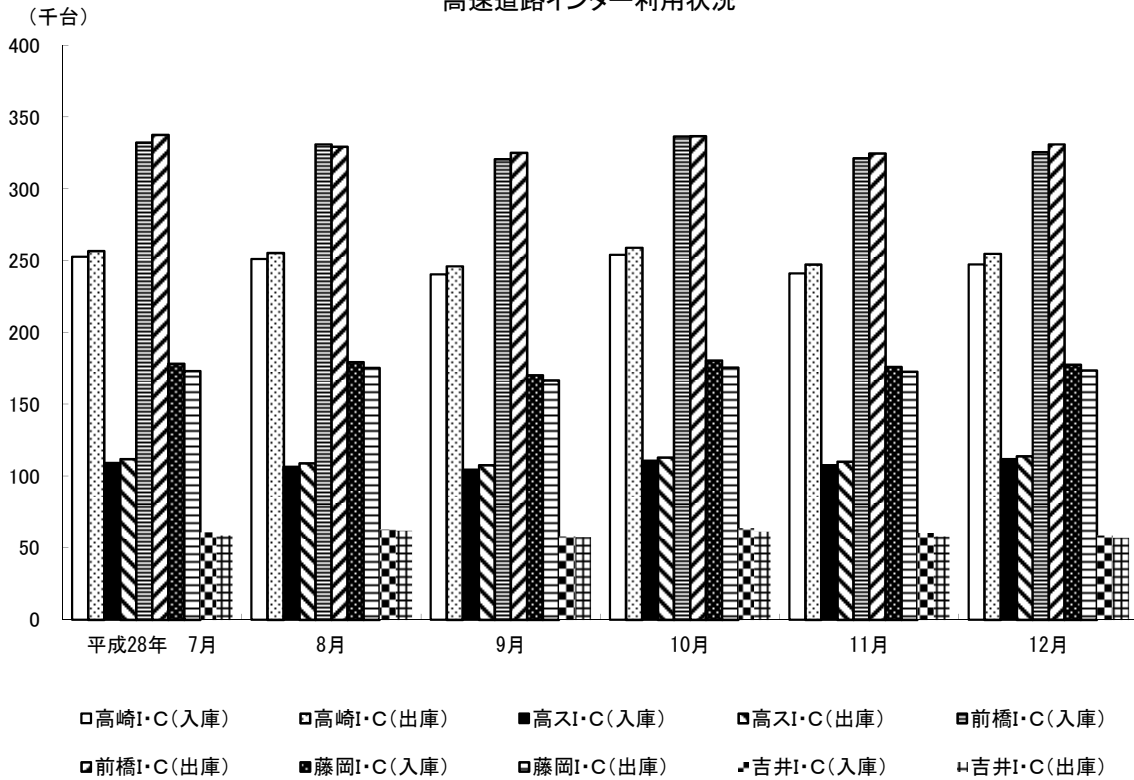

14 郵便物取扱状況

(単位:件)

| 年 月 | 普通 通常 | 書留 通常 | 速達 通常 | 小包 |
|---------|------------|---------|---------|---------|
| | [引 受] | | | |
| 平成 25年度 | 33,954,937 | 214,989 | 177,349 | 404,795 |
| 平成 26年度 | 34,970,599 | 226,988 | 190,477 | 568,872 |
| 平成 27年度 | 37,970,904 | 470,911 | 248,598 | 612,618 |
| 28年 4月 | 3,739,737 | 52,979 | 41,270 | 52,458 |
| 5月 | 4,904,485 | 48,633 | 37,228 | 76,474 |
| 6月 | 4,905,766 | 45,710 | 38,992 | 51,162 |
| 7月 | 4,016,292 | 36,859 | 37,550 | 45,682 |
| 8月 | 3,417,893 | 38,157 | 36,046 | 42,247 |
| 9月 | 5,414,107 | 40,935 | 37,380 | 58,734 |
| | [配 達] | | | |
| 平成 25年度 | 34,998,919 | 681,424 | 148,101 | 522,621 |
| 平成 26年度 | 36,685,892 | 572,333 | 179,040 | 633,468 |
| 平成 27年度 | 36,930,706 | 612,741 | 151,430 | 745,808 |
| 28年 4月 | 3,081,917 | 48,363 | 12,364 | 68,451 |
| 5月 | 2,681,030 | 45,628 | 11,412 | 56,708 |
| 6月 | 2,802,924 | 50,709 | 11,711 | 63,669 |
| 7月 | 3,355,224 | 49,771 | 15,586 | 100,539 |
| 8月 | 2,776,549 | 44,239 | 14,296 | 75,867 |
| 9月 | 3,089,665 | 44,155 | 15,442 | 69,354 |

資料: 日本郵便(株)高崎郵便局

注) 平成28年10月から非公開のためデータなし

◆◆◆ 電気・ガス・水道 ◆◆◆

1 電灯需要状況

| 年 月 | 総 数 | 定 額 | 公衆街路灯 | 従量(A・B) | 従 量 (C) | 臨時電灯 | その他 |
|------------------------|-----------|-------|--------|---------|-----------|-------|---------|
| [契 約 口 数] | | | | | | | |
| 平成25年度末 | 365,749 | 4,908 | 60,232 | 249,083 | 13,719 | 1,420 | 36,387 |
| 平成26年度末 | 369,831 | 5,999 | 61,179 | 248,320 | 13,816 | 1,205 | 39,312 |
| 平成27年度末 | 374,776 | 7,366 | 62,415 | 248,171 | 13,799 | 1,045 | 41,980 |
| 27年 10月 | 372,685 | 6,688 | 61,922 | 248,276 | 13,791 | 1,134 | 40,874 |
| 11月 | 373,432 | 6,966 | 61,979 | 248,428 | 13,797 | 1,185 | 41,077 |
| 12月 | 373,429 | 7,184 | 62,091 | 247,822 | 13,809 | 1,249 | 41,274 |
| 28年 1月 | 374,074 | 7,291 | 62,215 | 248,010 | 13,810 | 1,232 | 41,516 |
| 2月 | 374,579 | 7,367 | 62,331 | 248,158 | 13,783 | 1,208 | 41,732 |
| 3月 | 374,776 | 7,366 | 62,415 | 248,171 | 13,799 | 1,045 | 41,980 |
| [販 売 電 力 量] (千kWh) | | | | | | | |
| 平成25年度 | 1,312,840 | 2,473 | 27,661 | 791,745 | 157,063 | 4,226 | 329,673 |
| 平成26年度 | 1,264,538 | 3,433 | 24,843 | 744,977 | 150,624 | 4,048 | 336,614 |
| 平成27年度 | 1,255,749 | 4,799 | 21,561 | 729,783 | 147,933 | 3,595 | 348,078 |
| 27年 10月 | 83,981 | 396 | 1,714 | 48,761 | 10,798 | 276 | 22,035 |
| 11月 | 89,387 | 425 | 1,870 | 51,084 | 11,021 | 296 | 24,690 |
| 12月 | 106,231 | 442 | 1,933 | 60,058 | 12,296 | 355 | 31,147 |
| 28年 1月 | 136,958 | 461 | 2,089 | 77,618 | 14,393 | 344 | 42,053 |
| 2月 | 142,725 | 466 | 2,037 | 80,443 | 15,008 | 404 | 44,366 |
| 3月 | 125,611 | 458 | 1,842 | 70,190 | 13,818 | 332 | 38,971 |

資料:東京電力(株)高崎支社

注) 従量電灯ABは、5A～60A 従量電灯Cは、6kVA以上

端数処理の関係で、個々の積み上げと合計欄が一致しない場合がある

高崎支社サービス区域は、高崎市のほか、藤岡市、富岡市、安中市、多野郡、甘楽郡、玉村町の一部、埼玉県の一部を含む

注) 平成28年4月1日から非公開のためデータなし

2 電力需要状況(契約口数)

(単位 口)

| | 特定規模需要以外の需要 | | |
|---------|-------------|-------|--------|
| | 低圧電力 | その他電力 | 合 計 |
| 平成25年度末 | 26,805 | 4,788 | 31,593 |
| 平成26年度末 | 26,631 | 4,613 | 31,244 |
| 平成27年度末 | 26,457 | 4,383 | 30,840 |
| 27年 10月 | 26,522 | 4,464 | 30,986 |
| 11月 | 26,513 | 4,433 | 30,946 |
| 12月 | 26,522 | 4,426 | 30,948 |
| 28年 1月 | 26,527 | 4,411 | 30,938 |
| 2月 | 26,499 | 4,397 | 30,896 |
| 3月 | 26,457 | 4,383 | 30,840 |

資料:東京電力(株)高崎支社

注) 特定規模需要は、高圧(6kV)または特別高圧(20kV以上)受電で、電力小売自由化の対象となる需要

特定規模需要以外の需要は、低圧受電(100Vまたは200V)の需要

端数処理の関係で、個々の積み上げと合計欄が一致しない場合がある

高崎支社サービス区域は、高崎市のほか、藤岡市、富岡市、安中市、多野郡、甘楽郡、玉村町の一部、埼玉県の一部を含む

注) 平成28年4月1日から非公開のためデータなし

2 電力需要状況(販売電力量)

(単位千kWh)

| | 電力合計 | 特定規模需要以外の需要 | | | 特定規模需要 | | |
|---------|-----------|-------------|--------|---------|-----------|-----------|-----------|
| | | 低圧電力 | その他電力 | 合計 | 高圧 | 特別高圧 | 合計 |
| 平成25年度 | 3,502,836 | 144,516 | 21,783 | 166,300 | 1,739,408 | 1,597,129 | 3,336,537 |
| 平成26年度 | 3,340,434 | 137,152 | 20,201 | 157,353 | 1,690,367 | 1,492,714 | 3,183,081 |
| 平成27年度 | 3,241,371 | 136,466 | 18,649 | 155,114 | 1,579,942 | 1,506,315 | 3,086,257 |
| 27年 10月 | 262,500 | 9,202 | 1,266 | 10,467 | 122,806 | 129,227 | 252,033 |
| 11月 | 259,772 | 8,600 | 1,392 | 9,992 | 122,548 | 127,232 | 249,780 |
| 12月 | 265,085 | 10,133 | 1,599 | 11,732 | 126,775 | 126,578 | 253,352 |
| 28年 1月 | 265,840 | 12,561 | 2,014 | 14,576 | 126,306 | 124,958 | 251,264 |
| 2月 | 275,590 | 13,902 | 2,042 | 15,944 | 138,798 | 120,848 | 259,646 |
| 3月 | 262,692 | 12,252 | 1,940 | 14,191 | 128,969 | 119,531 | 248,501 |

資料:東京電力(株)高崎支社

注)平成28年4月1日から非公開のためデータなし

3 水道用途別利用状況

| 年 月 | 総 数 | 家 庭 用 | 業 務 用 | 浴 場 用 | 公 共 用 | 臨 時 用 |
|-----------------------------|------------|------------|------------|--------|-----------|-------|
| [栓 数] | | | | | | |
| 平成 25年度末 | 168,051 | 153,755 | 13,203 | 4 | 1,080 | 9 |
| 平成 26年度末 | 169,626 | 155,201 | 13,319 | 4 | 1,092 | 10 |
| 平成 27年度末 | 171,893 | 157,438 | 13,348 | 4 | 1,094 | 9 |
| 28年 7月 | 171,819 | 157,326 | 13,364 | 4 | 1,115 | 10 |
| 8月 | 171,993 | 157,474 | 13,367 | 4 | 1,138 | 10 |
| 9月 | 172,225 | 157,707 | 13,357 | 4 | 1,146 | 11 |
| 10月 | 172,248 | 157,741 | 13,364 | 4 | 1,128 | 11 |
| 11月 | 172,330 | 157,853 | 13,357 | 4 | 1,106 | 10 |
| 12月 | 172,347 | 157,879 | 13,350 | 4 | 1,103 | 11 |
| [給 水 量] (m ³) | | | | | | |
| 平成 25年度 | 44,481,562 | 32,394,153 | 10,283,469 | 14,889 | 1,788,464 | 587 |
| 平成 26年度 | 43,565,573 | 31,830,523 | 9,980,255 | 13,504 | 1,740,695 | 596 |
| 平成 27年度 | 43,716,654 | 31,960,232 | 10,015,131 | 13,026 | 1,727,775 | 490 |
| 28年 7月 | 4,093,449 | 2,895,981 | 1,004,981 | 1,239 | 191,213 | 35 |
| 8月 | 3,435,515 | 2,491,555 | 748,421 | 596 | 194,898 | 45 |
| 9月 | 4,090,834 | 2,871,267 | 1,029,950 | 1,303 | 188,279 | 35 |
| 10月 | 3,324,425 | 2,465,213 | 729,885 | 564 | 128,720 | 43 |
| 11月 | 3,900,506 | 2,809,606 | 952,125 | 1,178 | 137,571 | 26 |
| 12月 | 3,285,173 | 2,460,421 | 709,364 | 611 | 114,709 | 68 |

資料:水道局料金課

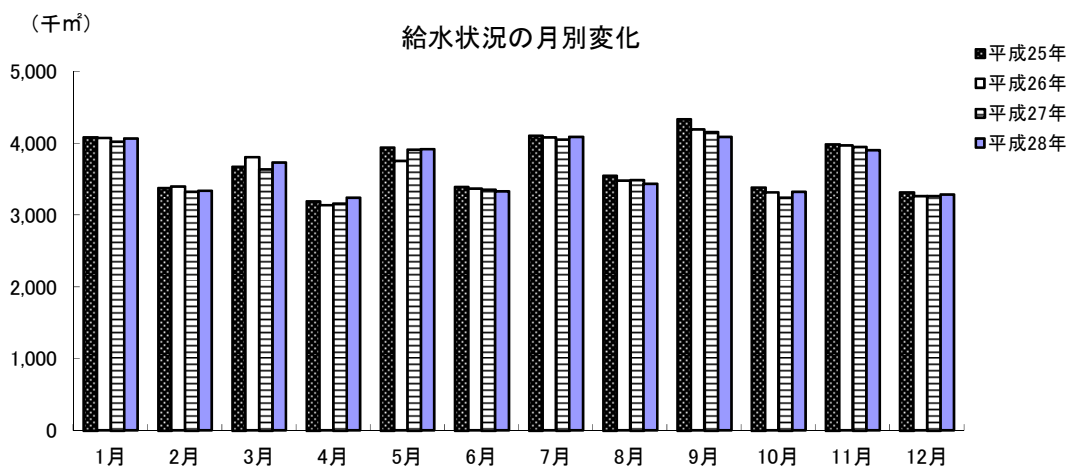

4 給水人口・戸数

| 年 月 | 行政区域内人口 | 給水人口 | 給水戸数 | 普及率(%) |
|----------|---------|---------|---------|--------|
| 平成 25年度末 | 374,416 | 367,240 | 153,795 | 98.1 |
| 平成 26年度末 | 374,905 | 367,913 | 155,693 | 98.1 |
| 平成 27年度末 | 375,035 | 368,166 | 157,405 | 98.2 |
| 28年 7月 | 375,389 | 368,536 | 158,463 | 98.2 |
| 8月 | 375,460 | 368,613 | 158,589 | 98.2 |
| 9月 | 375,528 | 368,682 | 158,641 | 98.2 |
| 10月 | 375,396 | 368,561 | 158,688 | 98.2 |
| 11月 | 375,404 | 368,573 | 158,782 | 98.2 |
| 12月 | 375,255 | 368,425 | 158,684 | 98.2 |

資料:水道局料金課

5 公共下水道水洗化状況

| 年 月 | 行政区域内人口 | 処理区域内人口 | 普及率(%) | 水洗便所設置済人口 | 水洗化率(%) |
|----------|---------|---------|--------|-----------|---------|
| 平成 25年度末 | 374,416 | 267,623 | 71.5 | 252,946 | 94.5 |
| 平成 26年度末 | 374,905 | 270,020 | 72.0 | 255,522 | 94.6 |
| 平成 27年度末 | 375,035 | 271,418 | 72.4 | 256,995 | 94.7 |
| 28年 7月 | 375,389 | 272,644 | 72.6 | 258,170 | 94.7 |
| 8月 | 375,460 | 272,681 | 72.6 | 258,296 | 94.7 |
| 9月 | 375,528 | 272,758 | 72.6 | 258,387 | 94.7 |
| 10月 | 375,396 | 272,716 | 72.6 | 258,326 | 94.7 |
| 11月 | 375,404 | 272,725 | 72.6 | 258,352 | 94.7 |
| 12月 | 375,255 | 272,608 | 72.6 | 258,259 | 94.7 |

資料:下水道局維持管理課 普及率(%)=処理区域内人口/行政区域内人口

水洗化率(%)=水洗便所設置済人口/処理区域内人口

注) 区別等の「水洗便所設置済人口」は、前号以前の「水洗化人口」を変更表示したもの。なお、数値に変わりはない

6 ガス業種別需要状況

| 年 月 | 総 数 | 工 業 用 | 商 業 用 | 公 共 用 | 医 療 用 | 家 庭 用 |
|----------|------------|--|-----------|-----------|-----------|------------|
| | | [件 数] | | | | |
| 平成 25年度末 | 38,482 | 79 | 2,111 | 335 | 240 | 35,717 |
| 平成 26年度末 | 38,763 | 79 | 2,069 | 345 | 241 | 36,029 |
| 平成 27年度末 | 38,978 | 80 | 2,083 | 349 | 234 | 36,232 |
| 28年 7月 | 39,100 | 76 | 2,060 | 350 | 230 | 36,384 |
| 8月 | 39,097 | 76 | 2,056 | 349 | 229 | 36,387 |
| 9月 | 39,089 | 76 | 2,056 | 347 | 229 | 36,381 |
| 10月 | 39,124 | 76 | 2,055 | 352 | 233 | 36,408 |
| 11月 | 39,218 | 76 | 2,086 | 354 | 237 | 36,465 |
| 12月 | 39,297 | 78 | 2,094 | 354 | 237 | 36,534 |
| | | [販 売 量] (10,306 kcal/m ³) | | | | |
| 平成 25年度 | 74,560,083 | 47,655,781 | 5,852,980 | 2,440,610 | 2,472,918 | 16,137,794 |
| 平成 26年度 | 75,149,658 | 48,336,770 | 5,882,418 | 2,444,038 | 2,583,444 | 15,902,988 |
| 平成 27年度 | 74,125,037 | 47,841,673 | 5,649,569 | 2,490,870 | 2,732,241 | 15,410,684 |
| 28年 7月 | 5,366,004 | 3,910,176 | 433,088 | 172,686 | 180,792 | 669,262 |
| 8月 | 5,717,925 | 4,159,741 | 508,379 | 205,919 | 243,208 | 600,678 |
| 9月 | 5,593,060 | 4,008,771 | 509,509 | 207,290 | 254,135 | 613,355 |
| 10月 | 5,337,727 | 3,688,371 | 457,582 | 184,624 | 212,319 | 794,831 |
| 11月 | 6,037,424 | 3,948,904 | 401,874 | 144,832 | 172,353 | 1,369,461 |
| 12月 | 6,632,766 | 3,948,396 | 459,641 | 230,396 | 217,713 | 1,776,620 |

資料:東京ガス(株)群馬支社 注)平成28年12月末ガス管延長 740,205 m 当(10.11.12月)分は 1,952 m

◆◆◆ 治 安 ・ 災 害 ◆◆◆

1 刑法犯発生検挙状況

| 年 月 | 総 数 | 凶 悪 犯 | 粗 暴 犯 | 窃 盗 犯 | 知 能 犯 | 風 俗 犯 | そ の 他 |
|------------|-------------|-------|-------|-------|-------|-------|-------|
| | [発 生 件 数] | | | | | | |
| 平成 25年 | 3,847 | 20 | 220 | 2,829 | 122 | 22 | 634 |
| 平成 26年 | 3,562 | 17 | 292 | 2,579 | 139 | 24 | 511 |
| 平成 27年 | 3,236 | 14 | 293 | 2,288 | 126 | 21 | 494 |
| 28年 7 ～ 9月 | 668 | 5 | 86 | 429 | 32 | 7 | 109 |
| 10 ～ 12月 | 651 | 7 | 56 | 430 | 38 | 5 | 115 |
| | [検 挙 件 数] | | | | | | |
| 平成 25年 | 1,836 | 14 | 181 | 1,397 | 102 | 15 | 127 |
| 平成 26年 | 1,649 | 18 | 259 | 1,152 | 85 | 18 | 117 |
| 平成 27年 | 1,488 | 13 | 275 | 934 | 111 | 17 | 138 |
| 28年 7 ～ 9月 | 396 | 4 | 83 | 251 | 29 | 6 | 23 |
| 10 ～ 12月 | 344 | 7 | 47 | 236 | 22 | 5 | 27 |

資料:高崎警察署

2 刑法犯検挙人員状況

| 年 月 | 総 数 | 凶 悪 犯 | 粗 暴 犯 | 窃 盗 犯 | 知 能 犯 | 風 俗 犯 | そ の 他 |
|------------|-----------|--------|----------|-----------|--------|--------|----------|
| 平成 25年 | 837 (150) | 12 (1) | 195 (17) | 465 (101) | 48 (1) | 12 (1) | 105 (29) |
| 平成 26年 | 898 (122) | 10 (1) | 257 (17) | 439 (60) | 60 (9) | 13 (1) | 101 (34) |
| 平成 27年 | 965 (138) | 15 (-) | 300 (24) | 469 (88) | 60 (3) | 15 (1) | 106 (22) |
| 28年 7 ～ 9月 | 222 (21) | 3 (-) | 85 (-) | 97 (11) | 14 (2) | 1 (1) | 19 (5) |
| 10 ～ 12月 | 207 (20) | 9 (2) | 53 (7) | 112 (9) | 11 (1) | 4 (-) | 18 (1) |

資料:高崎警察署

注) ()内は少年の数で内書き

3 風俗営業所数

| 年 | 月 | 1号 | | 2号 | | 3号 | | 4号 | | 5号 | | 6号 | | 7号 | | | | | 8号 | |
|-----|------|-------|----------|----------|---------|--------|--------|---------|--------|------|-----|---------|----|----|-----|----|------|-----|----|--|
| | | キャバレー | 主として和風設備 | 主として洋風設備 | ナイトクラブ等 | ダンスホール | ダンス教習所 | 低照明度飲食店 | 区画席飲食店 | パチンコ | 回胴式 | スマートボール | 麻雀 | 射的 | その他 | 専業 | 飲食併設 | その他 | | |
| 平成 | 25年末 | 17 | 15 | 71 | 2 | - | - | - | - | 32 | 3 | - | 28 | - | - | 7 | - | 5 | | |
| 平成 | 26年末 | 17 | 15 | 71 | 1 | - | - | - | - | 31 | 3 | - | 26 | - | - | 5 | - | 5 | | |
| 平成 | 27年末 | 15 | 14 | 71 | 1 | - | - | - | - | 30 | 3 | - | 23 | - | - | 4 | - | 4 | | |
| 28年 | 1月 | 15 | 14 | 71 | 1 | - | - | - | - | 30 | 3 | - | 23 | - | - | 4 | - | 4 | | |
| | 2月 | 15 | 14 | 72 | 1 | - | - | - | - | 30 | 3 | - | 23 | - | - | 4 | - | 4 | | |
| | 3月 | 15 | 14 | 73 | 1 | - | - | - | - | 30 | 3 | - | 23 | - | - | 4 | - | 4 | | |
| | 4月 | 15 | 14 | 76 | 1 | - | - | - | - | 29 | 3 | - | 23 | - | - | 4 | - | 4 | | |
| | 5月 | 15 | 14 | 77 | 1 | - | - | - | - | 28 | 3 | - | 23 | - | - | 4 | - | 4 | | |
| | 6月 | 14 | 14 | 75 | - | - | - | - | - | 28 | 3 | - | 23 | - | - | 4 | - | 4 | | |

注) 風俗営業等の規制及び業務の適正化等に関する法律(昭和23年7月10日法律第122号)の改正
 平成28年6月23日改正風俗営業法施行に伴い、各号の営業形態許可対象が、以下の表のとおり改正

改正後の風俗営業所数

| 年 | 月 | 1号 | | 2号 | 3号 | 4号 | | 5号 | | |
|-----|-----|--------|----------|----------|---------|--------|------|----|--------|----------|
| | | キャバレー等 | 主として和風設備 | 主として洋風設備 | 低照明度飲食店 | 区画席飲食店 | パチンコ | 麻雀 | その他遊技場 | ゲームセンター等 |
| 28年 | 7月 | 14 | 14 | 77 | - | - | 27 | 23 | 3 | 8 |
| | 8月 | 14 | 13 | 74 | - | - | 27 | 23 | 3 | 8 |
| | 9月 | 14 | 11 | 75 | - | - | 27 | 23 | 3 | 8 |
| | 10月 | 14 | 11 | 75 | - | - | 27 | 23 | 3 | 8 |
| | 11月 | 14 | 11 | 75 | - | - | 27 | 23 | 3 | 8 |
| | 12月 | 14 | 12 | 78 | - | - | 27 | 21 | 3 | 8 |

資料:高崎警察署

4 交通違反件数と交通事故(広域圏)

| 年 月 | 交通違反件数 | 交 通 事 故 (人身事故) | | | |
|--------|--------|----------------|---------|-----|-------|
| | | 事 故 件 数 | 死 傷 者 数 | | |
| | | | 総 数 | 死 者 | 負 傷 者 |
| 平成 25年 | 15,719 | 3,687 | 4,757 | 8 | 4,749 |
| 平成 26年 | 10,194 | 3,438 | 4,350 | 10 | 4,340 |
| 平成 27年 | 9,805 | 3,348 | 4,246 | 9 | 4,237 |
| 28年 7月 | | 277 | 361 | 1 | 360 |
| 8月 | | 247 | 304 | - | 304 |
| 9月 | | 256 | 337 | 1 | 336 |
| 10月 | | 287 | 358 | 1 | 357 |
| 11月 | | 268 | 329 | 1 | 328 |
| 12月 | | 304 | 364 | - | 364 |

資料:高崎警察署

注)平成28年4月から月別交通違反件数については非公開のためデータなし

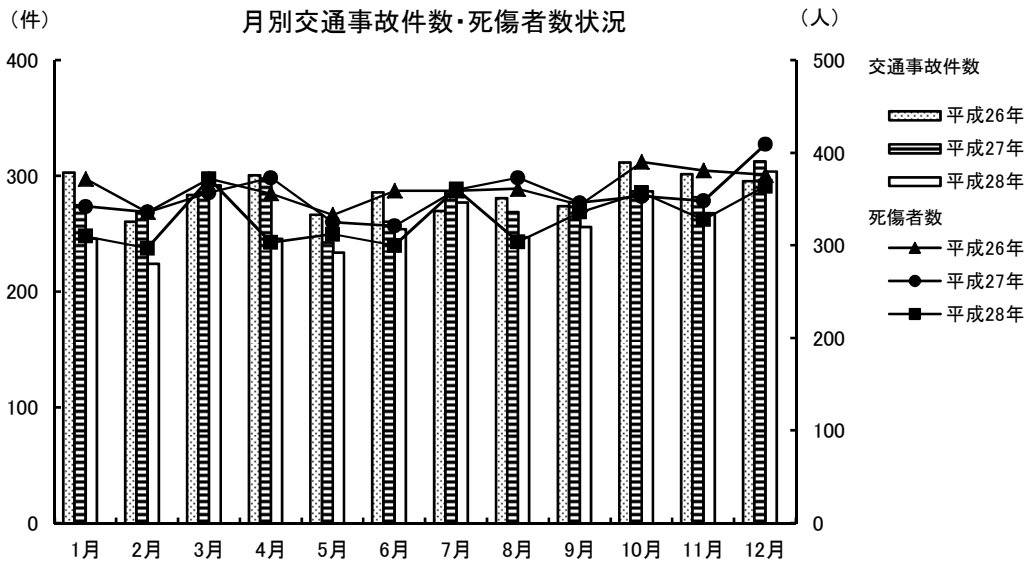

5 火災発生件数

(単位:件)

| 年 月 | 原 因 別 | | | | | 火 災 種 別 | | | | |
|--------|-------|-----|-----|-------|-------|---------|-----|-----|-------|--|
| | 総 数 | 失 火 | 放 火 | 不明調査中 | そ の 他 | 建 物 | 林 野 | 車 両 | そ の 他 | |
| 平成 26年 | 139 | 77 | 18 | 20 | 24 | 73 | 6 | 8 | 52 | |
| 平成 27年 | 115 | 55 | 15 | 24 | 21 | 62 | 3 | 10 | 40 | |
| 平成 28年 | 98 | 56 | 12 | 11 | 19 | 65 | - | 11 | 22 | |
| 28年 4月 | 8 | 3 | 2 | 2 | 1 | 5 | - | - | 3 | |
| 5月 | 11 | 5 | 1 | 2 | 3 | 7 | - | 2 | 2 | |
| 6月 | 5 | 5 | - | - | - | 2 | - | 1 | 2 | |
| 7月 | 4 | 1 | 1 | 1 | 1 | 3 | - | 1 | - | |
| 8月 | 10 | 7 | - | - | 3 | 7 | - | 1 | 2 | |
| 9月 | 2 | 1 | 1 | - | - | 1 | - | - | 1 | |
| 10月 | 9 | 5 | - | 1 | 3 | 8 | - | 1 | - | |
| 11月 | 7 | 2 | 1 | 1 | 3 | 4 | - | 2 | 1 | |
| 12月 | 12 | 8 | 1 | 1 | 2 | 9 | - | 2 | 1 | |

資料:消防局予防課

注)放火は、放火の疑いも含む

6 火災り災及び損害状況

| 年 月 | り災世帯 | り災棟数 | | | | 損 害 面 積 | | | 死 傷 者 数 | | 見 積 損 害 額 (千 円) | | | |
|--------|------|------|----|-----|----|---------|-----|--------|---------|-----|-------------------|---------|-------|---------|
| | | 全焼 | 半焼 | 部分焼 | ぼや | 建物 (㎡) | | 林野 (a) | 死者 | 負傷者 | 建 物 | 収容物 | その他 | 計 |
| | | | | | | 床面積 | 表面積 | | | | | | | |
| 平成 26年 | 69 | 27 | 9 | 34 | 33 | 4,204 | 272 | 28 | 5 | 22 | 225,597 | 42,394 | 9,696 | 277,687 |
| 平成 27年 | 44 | 21 | 4 | 23 | 40 | 2,469 | 198 | 51 | 4 | 19 | 156,865 | 27,590 | 6,123 | 190,578 |
| 平成 28年 | 66 | 25 | 3 | 34 | 36 | 4,617 | 518 | - | 10 | 19 | 260,197 | 203,668 | 892 | 464,757 |
| 28年 7月 | 2 | 1 | - | 1 | 1 | 41 | 2 | - | 1 | - | 4,077 | 215 | - | 4,292 |
| 8月 | 12 | 3 | - | 5 | 6 | 319 | 148 | - | - | 1 | 25,627 | 1,164 | 35 | 26,826 |
| 9月 | - | 1 | - | - | - | 1422 | - | - | - | - | 85,173 | 163,705 | - | 248,878 |
| 10月 | 3 | 1 | 1 | 1 | 8 | 495 | 114 | - | - | 3 | 11,206 | 1,170 | - | 12,376 |
| 11月 | 11 | 4 | - | 4 | 1 | 462 | 100 | - | - | 1 | 31,913 | 1,289 | 447 | 33,649 |
| 12月 | 9 | 2 | - | 4 | 5 | 297 | 8 | - | 1 | 5 | 6,800 | 368 | 13 | 7,181 |

資料:消防局予防課

注)吉井地域は含まれない

注)損害額については、速報値

7 火災原因別発生状況

(単位:件)

| 年 月 | 総 数 | 火遊び | たばこ | たき火 | 風呂釜 | 電気製品 | ストーブ | コンロ | 放 火 (疑い含む) | 不 明 調査中 | その他 |
|--------|-----|-----|-----|-----|-----|------|------|-----|------------|---------|-----|
| 平成 26年 | 139 | 1 | 26 | 7 | 3 | 4 | 4 | 8 | 18 | 20 | 48 |
| 平成 27年 | 115 | - | 6 | 8 | - | 1 | 2 | 10 | 15 | 24 | 49 |
| 平成 28年 | 98 | - | 8 | 8 | 1 | 1 | 2 | 12 | 12 | 11 | 43 |
| 28年 7月 | 4 | - | - | - | - | - | - | 1 | 1 | 1 | 1 |
| 8月 | 10 | - | - | - | - | - | - | 2 | - | - | 8 |
| 9月 | 2 | - | - | 1 | - | - | - | - | 1 | - | - |
| 10月 | 9 | - | 1 | - | - | - | - | 1 | - | 1 | 6 |
| 11月 | 7 | - | - | - | - | - | - | - | 1 | 1 | 5 |
| 12月 | 12 | - | 2 | - | - | - | 1 | 2 | 1 | 1 | 5 |

資料:消防局予防課

注)吉井地域は含まれない

8 事故別救急出場状況

(単位:件)

| 事故種類 | 平成26年 | 平成27年 | 平成28年 | 28年 7月 | 8月 | 9月 | 10月 | 11月 | 12月 |
|-------|--------|--------|--------|--------|-------|-------|-------|-------|-------|
| 火 災 | 110 | 81 | 83 | 4 | 4 | 4 | 8 | 7 | 12 |
| 自然災害 | 1 | 1 | - | - | - | - | - | - | - |
| 水 難 | 2 | 4 | 5 | 1 | - | - | - | 1 | - |
| 交 通 | 1,632 | 1,557 | 1,549 | 134 | 151 | 119 | 145 | 117 | 160 |
| 労働災害 | 161 | 128 | 136 | 14 | 8 | 9 | 15 | 14 | 9 |
| 運動競技 | 81 | 86 | 87 | 8 | 5 | 6 | 13 | 3 | 4 |
| 一般負傷 | 2,074 | 2,096 | 2,224 | 175 | 187 | 181 | 181 | 212 | 206 |
| 加 害 | 64 | 81 | 64 | 3 | 5 | 4 | 5 | 8 | 7 |
| 自損行為 | 130 | 147 | 146 | 11 | 14 | 10 | 14 | 10 | 16 |
| 急 病 | 9,525 | 9,824 | 9,880 | 871 | 919 | 788 | 796 | 815 | 979 |
| 転 送 | 1,623 | 1,799 | 1,623 | 101 | 134 | 119 | 132 | 154 | 142 |
| そ の 他 | 94 | 88 | 112 | 9 | 10 | 6 | 14 | 8 | 8 |
| 出場件数 | 15,497 | 15,892 | 15,909 | 1,331 | 1,437 | 1,246 | 1,323 | 1,349 | 1,543 |
| 収容人員 | 14,436 | 14,773 | 14,876 | 1,245 | 1,357 | 1,175 | 1,236 | 1,272 | 1,456 |

資料:消防局警防課

注)吉井地域は含まれない

9 青少年補導状況

(単位:人)

| 年 月 | 総 数 | | | 小 学 生 | | | 中 学 生 | | | 高 校 生 | | | 勤 労 青 少 年 等 | | |
|--------|-----|---|---|-------|---|---|-------|---|---|-------|---|---|-------------|---|---|
| | 計 | 男 | 女 | 計 | 男 | 女 | 計 | 男 | 女 | 計 | 男 | 女 | 計 | 男 | 女 |
| 平成 26年 | 1 | 1 | - | - | - | - | - | - | - | 1 | 1 | - | - | - | - |
| 平成 27年 | 1 | 1 | - | 1 | 1 | - | - | - | - | - | - | - | - | - | - |
| 平成 28年 | 1 | 1 | - | - | - | - | - | - | - | - | - | - | 1 | 1 | - |
| 28年 7月 | - | - | - | - | - | - | - | - | - | - | - | - | - | - | - |
| 8月 | - | - | - | - | - | - | - | - | - | - | - | - | - | - | - |
| 9月 | - | - | - | - | - | - | - | - | - | - | - | - | - | - | - |
| 10月 | - | - | - | - | - | - | - | - | - | - | - | - | - | - | - |
| 11月 | - | - | - | - | - | - | - | - | - | - | - | - | - | - | - |
| 12月 | - | - | - | - | - | - | - | - | - | - | - | - | - | - | - |

資料:防犯・青少年課

10月~12月 補導員延べ人員 445人

10 青少年相談受理件数

(単位:件)

| 年 月 | 総 数 | | | 小 学 生 | | | 中 学 生 | | | 高 校 生 | | | 勤 労 青 少 年 等 | | |
|--------|-----|----|----|-------|----|----|-------|---|---|-------|----|----|-------------|----|---|
| | 計 | 男 | 女 | 計 | 男 | 女 | 計 | 男 | 女 | 計 | 男 | 女 | 計 | 男 | 女 |
| 平成 26年 | 112 | 85 | 27 | 13 | 5 | 8 | 8 | 3 | 5 | 45 | 40 | 5 | 46 | 37 | 9 |
| 平成 27年 | 69 | 34 | 35 | 32 | 17 | 15 | 9 | 4 | 5 | 17 | 6 | 11 | 11 | 7 | 4 |
| 平成 28年 | 46 | 16 | 30 | 15 | 4 | 11 | 5 | 2 | 3 | 15 | 3 | 2 | 11 | 7 | 4 |
| 28年 7月 | 4 | 2 | 2 | 3 | 1 | 2 | - | - | - | - | - | - | 1 | 1 | - |
| 8月 | 2 | 1 | 1 | - | - | - | - | - | - | 1 | 1 | - | 1 | - | 1 |
| 9月 | 8 | 2 | 6 | 7 | 1 | 6 | - | - | - | 1 | 1 | - | - | - | - |
| 10月 | 3 | 1 | 2 | 2 | 1 | 1 | 1 | - | 1 | - | - | - | - | - | - |
| 11月 | 2 | 2 | - | - | - | - | 1 | 1 | - | - | - | - | 1 | 1 | - |
| 12月 | 4 | 1 | 3 | - | - | - | 1 | - | 1 | 1 | - | 1 | 2 | 1 | 1 |

資料:防犯・青少年課



土 地 ・ 住 宅



1 地価公示標準地価格(1㎡)

1月1日

| 場 所 | 平成27年 | 平成28年 | 場 所 | 平成27年 | 平成28年 |
|-----------------------|---------|---------|-------------------|---------|---------|
| 竜見町3番2 | 81,600 | 82,500 | 連雀町85番1外 | 185,000 | 185,000 |
| 柳川町146番4外 | 97,000 | 98,300 | 中紺屋町22番1外 | 77,700 | 77,300 |
| 下小島町76番9 | 67,400 | 68,200 | 住吉町9番1 | 71,900 | - |
| 上並榎町字八反田205番4 | 68,800 | 69,900 | 間屋町三丁目9番10 | 63,200 | 62,300 |
| 足門町字鶴巻1614番1 | 44,000 | 43,400 | 飯塚町字島前1554番3 | 74,700 | 74,400 |
| 井野町364番2 | 62,600 | 62,600 | 柳川町16番4外 | 87,700 | - |
| 中居町三丁目31番12 | 68,900 | 69,700 | 和田町1番11 | 78,500 | 78,500 |
| 中泉町字横堀300番44 | 50,500 | 50,500 | 請地町11番13 | 76,600 | 76,000 |
| 岩押町124番8「岩押町16-2」 | 89,400 | 92,600 | 北通町63番2外 | 81,500 | 80,900 |
| 高関町字岡久保513番2 | 73,700 | 75,000 | 通町52番1 | 176,000 | 176,000 |
| 下之城町字松村471番3外 | 60,600 | 60,900 | 江木町字西前沖118番7 | 73,100 | 73,100 |
| 三ツ寺町字村前道下969番5 | 44,900 | 44,400 | 栄町11番13外「栄町17-24」 | 253,000 | - |
| 上里見町字町西875番2 | 24,300 | 23,800 | 中居町四丁目12番3外 | 73,400 | 73,400 |
| 倉賀野町字上町5558番14 | 62,300 | 62,700 | 箕郷町西明屋字連雀町288番6外 | 34,100 | 33,000 |
| 上佐野町字屋敷北262番3外 | 54,800 | 54,600 | 中泉町635番2 | 71,200 | 70,100 |
| 石原町字鶴辺3548番53 | 42,400 | 41,600 | 中里見町字根岸121番2外 | 39,200 | 38,000 |
| 片岡町三丁目27番9「片岡町3-27-3」 | 62,300 | 62,300 | 倉賀野町字西上正六32番1外 | 55,800 | 55,400 |
| 下小埜町字下原1315番10外 | 55,600 | 55,000 | 並榎町51番1 | 81,600 | 81,200 |
| 下里見町字小五郎谷戸929番1外 | 29,900 | 29,700 | 上豊岡町571番7 | 25,600 | 25,000 |
| 新町字諏訪3042番2 | 43,000 | 43,000 | 小八木町字薬研寺307番2 | 24,100 | 23,500 |
| 下豊岡町字原郷179番6 | 45,700 | 44,800 | 宮原町3番9 | 27,400 | 26,700 |
| 飯塚町字大道東1003番18 | 66,600 | 66,600 | 筑縄町字大塚前558番72 | - | 65,400 |
| 剣崎町字森下224番36 | 44,000 | 42,900 | 新町字町南1569番11 | - | 43,500 |
| 江木町字若宮1471番1 | 76,800 | 78,800 | 乗附町字五百山1507番1 | - | 32,900 |
| 小八木町2028番4 | 65,700 | 65,700 | 並榎町184番7 | - | 62,100 |
| 吉井町吉井字北町152番5 | 34,600 | 33,800 | 住吉町15番6 | - | 71,500 |
| 倉賀野町字原東2841番 | 45,600 | 44,900 | 柳川町43番1 | - | 85,200 |
| 天神町37番 | 65,400 | 65,400 | 栄町11番1「栄町17-26」 | - | 272,000 |
| 新町字蛇場見1873番3 | 39,900 | 39,900 | 倉賀野町字上町1147番1 | - | 61,600 |
| 上中居町字咲地藏483番12 | 71,100 | 72,900 | 新町字町並2679番5外 | - | 43,800 |
| 倉賀野町字上稲荷前938番1外 | 58,800 | 59,300 | 上豊岡町572番6 | - | 51,500 |
| 箕郷町西明屋字明屋113番2 | 33,600 | 32,800 | | | |
| 箕郷町生原字滝沢1021番12 | 32,800 | 32,100 | 資料:群馬県 | | |
| 吉井町吉井川字滝ノ宮501番2 | 27,600 | 27,000 | 注)表中の-は廃止、変更地点 | | |
| 菊地町字大明神261番3外 | 37,900 | 37,000 | | | |
| 矢島町字竹ノ内435番4 | 42,000 | 41,000 | | | |
| 阿久津町字新田田1136番1 | 31,700 | 31,100 | | | |
| 稲荷台町字村西32番11 | 38,700 | 38,200 | | | |
| 八島町63番1外 | 347,000 | 352,000 | | | |

2 地価調査基準地価格(1㎡)

7月1日

| 場 | 所 | 平成 27年 | 平成 28年 | 場 | 所 | 平成 27年 | 平成 28年 |
|--------------------------|---|---------|---------|-------------------------|---|---------|---------|
| 八幡町字築山719番13 | | 38,200 | 37,500 | 連雀町85番1外 | | 185,000 | 186,000 |
| 柳川町146番4外 | | 97,800 | 99,000 | 鶴見町3番12 | | 157,000 | 159,000 |
| 城山町一丁目13番3 | | 38,200 | 37,400 | 中紺屋町22番1外 | | 77,500 | 77,300 |
| 北久保町9番11外 | | 51,200 | 50,400 | 八千代町一丁目12番9「八千代町1-12-8」 | | 67,900 | 67,900 |
| 石原町字川久保4143番1 | | 59,000 | 59,000 | 飯塚町字問屋町前1124番 | | 79,700 | 79,700 |
| 鼻高町41番27 | | 37,300 | 36,500 | 江木町字観音沖622番4 | | 71,100 | 71,100 |
| 矢中町43番3 | | 74,700 | 76,500 | 飯塚町字島前1554番3 | | 74,400 | 74,400 |
| 東町241番7外 | | 85,800 | 88,000 | 新町字笛木境2271番4 | | 53,000 | 53,000 |
| 浜尻町字八坂西996番17 | | 56,900 | 56,900 | 吉井町吉井字通町75番1 | | 35,600 | 34,800 |
| 緑町三丁目14番2 | | 60,400 | 61,000 | 下之城町字村北176番7外 | | 73,500 | 73,500 |
| 倉賀野町字上町5558番14 | | 62,500 | 62,900 | 菅谷町字滝社115番1外 | | 52,900 | 52,700 |
| 八千代町三丁目17番4「八千代町3-17-11」 | | 65,800 | 65,800 | 江木町字若宮1539番2 | | 94,500 | 95,400 |
| 上中居町字西屋敷182番3 | | 78,800 | 81,500 | 倉賀野町2457番2 | | 26,200 | 25,600 |
| 東貝沢町二丁目4番3外 | | 71,300 | 72,000 | 島野町字大岩994番1外 | | 61,000 | 59,700 |
| 新町字下河原731番8 | | 40,800 | 41,000 | 根小屋町字上石堂2227番5 | | 32,100 | 31,400 |
| 新町字笛木境2270番23 | | 43,500 | 43,800 | 中里町字薬師259番3 | | 23,900 | 23,400 |
| 飯塚町字十二前1388番1 | | 71,800 | 72,200 | 岩押町120番16外「岩押町19-3」 | | 140,000 | 147,000 |
| 昭和町96番1 | | 66,100 | 66,100 | 西横手町351番1 | | 22,200 | 21,800 |
| 並榎町122番11外 | | 66,500 | 66,500 | 檜物町162番 | | 210,000 | 214,000 |
| 石原町字中石原1539番3 | | 52,600 | 51,900 | 資料:群馬県 | | | |
| 寺尾町字館台1567番8 | | 33,500 | 32,800 | 注)表中の-は廃止、変更地点 | | | |
| 上並榎町字八反田205番4 | | 69,200 | 70,300 | | | | |
| 下和田町二丁目5番2「下和田町2-5-7」 | | 71,300 | 72,000 | | | | |
| 倉渕町三ノ倉字中村4601番7 | | 9,700 | 9,450 | | | | |
| 倉渕町川浦字四目町3674番2外 | | 5,300 | 5,170 | | | | |
| 箕郷町善地字中善地825番2外 | | 6,150 | 6,000 | | | | |
| 箕郷町上芝字社宮司423番20 | | 31,700 | 30,800 | | | | |
| 箕郷町矢原字藤森506番8 | | 20,200 | 20,000 | | | | |
| 菅谷町字紺屋貝戸676番7 | | 48,700 | 48,900 | | | | |
| 金古町字王塚1535番47 | | 31,900 | 31,100 | | | | |
| 三ツ寺町字寺北45番2 | | 37,400 | 36,700 | | | | |
| 下室田町字清水978番1 | | 28,200 | 27,600 | | | | |
| 上室田町字両庭1600番2 | | 7,600 | 7,400 | | | | |
| 本郷町字塚中550番2 | | 23,400 | 22,900 | | | | |
| 吉井町吉井字柵687番2 | | 32,200 | 31,500 | | | | |
| 吉井町多比良字宿畑2265番1 | | 12,900 | 12,500 | | | | |
| 吉井町長根字宿裏1506番2 | | 26,700 | 26,000 | | | | |
| 栄町3番5外「栄町2-10」 | | 205,000 | 213,000 | | | | |
| 本町28番2外 | | 79,400 | 79,400 | | | | |

3 農地転用状況

| 年 月 | 総 数 | 転用届出(市街化区域) | | | | 転用許可(市街化調整区域) | | | |
|-------------|---------|-------------|---------|-------|---------|---------------|---------|-------|---------|
| | | 計 | 住 宅 | 工 場 | その他 | 計 | 住 宅 | 工 場 | その他 |
| [件 数] | | | | | | | | | |
| 平成25年度 | 1,221 | 608 | 440 | 3 | 165 | 613 | 359 | 8 | 246 |
| 平成26年度 | 1,228 | 609 | 450 | 9 | 150 | 619 | 265 | 2 | 352 |
| 平成27年度 | 1,336 | 646 | 475 | 9 | 162 | 690 | 337 | 4 | 349 |
| 28年 7月 | 104 | 45 | 39 | - | 6 | 59 | 37 | - | 22 |
| 8月 | 90 | 32 | 30 | - | 2 | 58 | 34 | - | 24 |
| 9月 | 100 | 45 | 35 | 1 | 9 | 55 | 33 | 1 | 21 |
| 10月 | 90 | 40 | 32 | - | 8 | 50 | 22 | - | 28 |
| 11月 | 89 | 39 | 34 | - | 5 | 50 | 25 | - | 25 |
| 12月 | 90 | 34 | 27 | - | 7 | 56 | 33 | - | 23 |
| [面 積] (㎡) | | | | | | | | | |
| 平成25年度 | 742,511 | 297,608 | 192,993 | 1,516 | 103,098 | 444,903 | 135,825 | 6,104 | 302,974 |
| 平成26年度 | 802,796 | 297,417 | 206,931 | 5,523 | 84,963 | 505,379 | 102,777 | 2,877 | 399,725 |
| 平成27年度 | 886,749 | 319,766 | 203,603 | 5,217 | 110,944 | 566,983 | 140,795 | 2,476 | 423,708 |
| 28年 7月 | 63,047 | 17,056 | 13,730 | - | 3,326 | 45,991 | 12,582 | - | 33,409 |
| 8月 | 65,896 | 16,599 | 13,659 | - | 2,939 | 49,297 | 12,292 | - | 37,005 |
| 9月 | 62,304 | 22,508 | 17,617 | 249 | 4,641 | 39,796 | 14,024 | 1,964 | 23,808 |
| 10月 | 75,549 | 22,711 | 16,874 | - | 5,837 | 52,838 | 10,531 | - | 42,307 |
| 11月 | 69,743 | 19,441 | 16,506 | - | 2,935 | 50,302 | 13,448 | - | 36,854 |
| 12月 | 69,343 | 15,202 | 12,465 | - | 2,737 | 54,141 | 10,422 | - | 43,719 |

資料:農業委員会

注)端数処理の関係で、個々の積み上げと合計欄が一致しない場合がある

