

高 崎
統 計 季 報

2017 / 4.5.6



高崎市花 ハクモクレン

NO. 221

高 崎 市 役 所

目 次

市 の あ ら ま し	1
気 象	2
人 口	3
財 政	8
教 育 ・ 文 化	12
物 価 ・ 消 費	20
社 会 ・ 福 祉	21
保 健 ・ 衛 生	24
金 融	29
運 輸	31
水 道 ・ ガ ス	40
治 安 ・ 災 害	42
土 地 ・ 住 宅	47

※ 利用上の注意

本統計中皆無又は該当数字のない場合	「－」
数字が単位未満の場合	「0」
数字の秘匿のものは	「X」



市のあらまし



位置	(高崎市役所)	東 経	139° 00'	北 緯	36° 19'
海拔	(高崎市役所)		97.1m		
面積			459.16km ²		
気象	(平成28年中)	降水量	1,143.5mm	平均気温	15.0℃
		最高気温	37.5℃	最低気温	-5.1℃

注)中央消防署(八千代町)で観測

国勢調査人口(H27.10.1現在)	370,884 人				
国勢調査世帯(H27.10.1現在)	150,180 世帯				
人口密度(H27.10.1現在)	807.74 人(1km ² あたり)				
移動人口(H29.6.1現在)	370,050 人				
選挙人名簿登録人員(H29.6.1現在)	311,092 人				
人口動態(H28年中)	出生	3,006人	死亡	3,882 人	自然増減 -876人
	転入	13,292人	転出	12,652 人	社会増減 640人 人口増減 -236人

注)人口密度は国勢調査人口を高崎市の面積で割ったもの

注)移動人口は平成27年国勢調査結果を元に住民基本台帳の届出による出生・死亡・転入・転出を
加除して算出したもの

事業所(H28.6.1現在公務除く)	事業所数	17,017	従業者数	175,422人
	工業(H26.12.31現在)	事業所数	676	従業者数
商業(卸・小売業)(H26.7.1現在)	製造品出荷額等	72,050,750 万円		
	商店数	3,371	従業者数	28,711人
農 業(H27.2.1現在)	年間商品販売額	269,106,181 万円		
	総農家数	6,970	農業就業人口	5,266人
	経営耕地面積 (農業経営態)	3,741 ha		

注)事業所については平成28年経済センサス活動調査の速報値

予 算 (平成29年度当初)	一 般 会 計	168,310,000 千円		
	特 別 会 計	82,570,553 千円		
	水 道 事 業 会 計	10,485,814 千円		
	公 共 下 水 道 事 業 会 計	14,306,725 千円		
学 校・幼 稚 園 (H29.5.1 現 在)	小 学 校	58	中 学 校	25
	特 別 支 援 学 校	5	高 等 学 校	13
	大 学・短 期 大 学	8	中 等 教 育 学 校	1
	専 修 学 校	17	各 種 学 校	2
	幼 稚 園	30	保 育 園	63
	(幼稚園型認定こども園3園含む)		(保育所型認定こども園1園含む)	
	幼保連携型認定こども園	24		

注)認定こども園とは、幼保連携型・幼稚園型・保育所型のタイプがある

◆◆◆ 気 象 ◆◆◆

1 位置と面積

東 経	北 緯	面 積	海 抜
139° 00′	36° 19′	459.16km ²	97.1m

位置は高松町市庁舎

2 平均気象

年 月	平 均		風 速		最 多 風 向	降 水 量		
	気 温 (°C)	湿 度 (%)	平 均 (m/S)	最 大 (m/S)		総 数 (mm)	降 水 日 数	平 均 (mm)
平成 26年	14.5	58.1	1.5	21.0	西 北 西	1,099.5	99	9.4
平成 27年	15.1	66.3	1.7	19.6	西	1,072.0	109	7.5
平成 28年	15.0	73.5	2.0	20.4	西	1,143.5	116	8.7
29年 1月	3.5	64.3	2.5	18.6	北 西	21.5	4	5.4
2月	4.3	54.6	3.1	19.5	北 西	3.5	4	0.9
3月	6.6	63.3	2.3	18.3	西	47.5	6	7.9
4月	13.2	64.3	2.4	20.5	西	50.5	9	5.6
5月	19.1	72.2	2.0	18.8	東 南 東	86.0	9	9.6
6月	21.5	71.7	2.2	19.0	東 南 東	47.5	8	5.9

資料:消防局総務課

注)中央消防署(八千代町)で観測

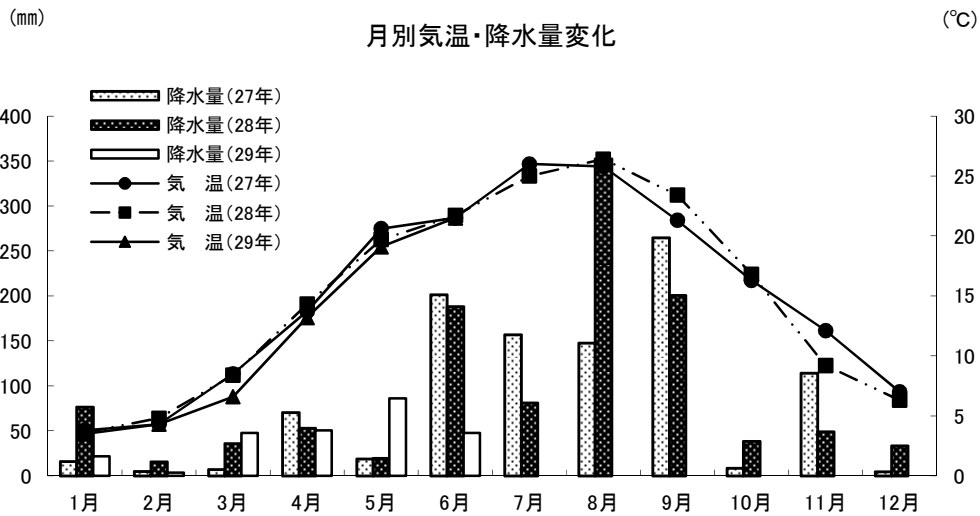

3 天気日数及び気温の極

年 月	天 気 日 数 (午前9時)					気 温 の 極				
	快 晴	晴	曇	雨	雪	最 高	起 日	最 低	起 日	
平成 26年	97	143	87	35	3	38.8	8月 5日	-6.3	12月 28日	
平成 27年	63	166	90	39	-	38.8	8月 7日	-5.3	2月 10日	
平成 28年	35	171	115	41	4	37.5	7月 7日	-5.1	1月 13日	
29年 1月	4	19	6	1	1	17.3	1月 30日	-5.0	1月 22日	
2月	2	21	5	-	-	19.1	2月 17日	-4.1	2月 25日	
3月	3	17	7	4	-	17.5	3月 30日	-3.6	3月 9日	
4月	7	10	9	4	-	28.2	4月 18日	0.3	4月 3日	
5月	2	17	7	5	-	32.8	5月 21日	7.0	5月 8日	
6月	3	8	17	2	-	31.3	6月 19日	10.8	6月 5日	

資料:消防局総務課

注)中央消防署(八千代町)で観測

◆◆◆ 人 口 ◆◆◆

1 人口及び世帯数

年 月	人 口				女100人に 対する男	人 口 密 度	1世帯 当人口	人口増減 年又は月
	世帯数	総 数	男	女				
平成26年 10月	152,681	371,413	181,444	189,969	95.5	809	2.43	41
平成27年 10月	150,180	370,884	181,601	189,283	95.9	808	2.47	△529
平成28年 10月	151,978	370,958	181,683	189,275	96.0	808	2.44	74
29年 1月	152,027	370,703	181,540	189,163	96.0	807	2.44	△ 140
2月	152,030	370,585	181,466	189,119	96.0	807	2.44	△ 118
3月	152,029	370,427	181,400	189,027	96.0	807	2.44	△ 158
4月	152,195	369,911	181,104	188,807	95.9	806	2.43	△ 516
5月	152,726	370,036	181,280	188,756	96.0	806	2.42	125
6月	152,953	370,050	181,337	188,713	96.1	806	2.42	14

資料:群馬県移動人口調査

2 自然動態

年 月	出 生			死 亡			自 然 増 減			婚 姻 (件)	離 婚 (件)	死 産 (胎)
	総 数	男	女	総 数	男	女	総 数	男	女			
平成26年	3,138	1,590	1,548	3,739	1,977	1,762	△ 601	△ 387	△ 214	1,973	630	83
平成27年	3,049	1,523	1,526	3,826	1,981	1,845	△ 777	△ 458	△ 319	1,880	643	67
平成28年	3,006	1,593	1,413	3,882	2,025	1,857	△ 876	△ 432	△ 444	1,827	612	84
29年 1月	247	116	131	407	216	191	△ 160	△ 100	△ 60	149	41	4
2月	213	107	106	336	159	177	△ 123	△ 52	△ 71	143	52	5
3月	277	146	131	357	180	177	△ 80	△ 34	△ 46	220	69	6
4月	237	136	101	300	148	152	△ 63	△ 12	△ 51	153	55	9
5月	256	136	120	329	161	168	△ 73	△ 25	△ 48	138	52	5
6月	236	142	94	304	139	165	△ 68	3	△ 71	137	49	2

資料:市民課

3 社会動態

年 月	転 入				転 出				社 会 増 減			
	総 数	県 内	県 外	従前の 住所無	総 数	県 内	県 外	移転先 が不明	総 数	県 内	県 外	その他
平成26年	12,852	5,116	7,534	202	12,139	4,284	7,468	387	713	832	66	△ 185
平成 27年	13,217	5,303	7,682	232	12,290	4,331	7,606	353	927	972	76	△ 121
平成 28年	13,292	5,078	7,991	223	12,652	4,379	7,870	403	640	699	121	△ 180
29年 1月	766	327	423	16	723	335	374	14	43	△ 8	49	2
2月	820	359	441	20	855	341	489	25	△ 35	18	△ 48	△ 5
3月	2,218	813	1,375	30	2,627	686	1,916	25	△ 409	127	△ 541	5
4月	1,976	571	1,386	19	1,830	494	1,321	15	146	77	65	4
5月	1,016	368	638	10	920	366	531	23	96	2	107	△ 13
6月	945	384	544	17	729	272	436	21	216	112	108	△ 4

資料:市民課

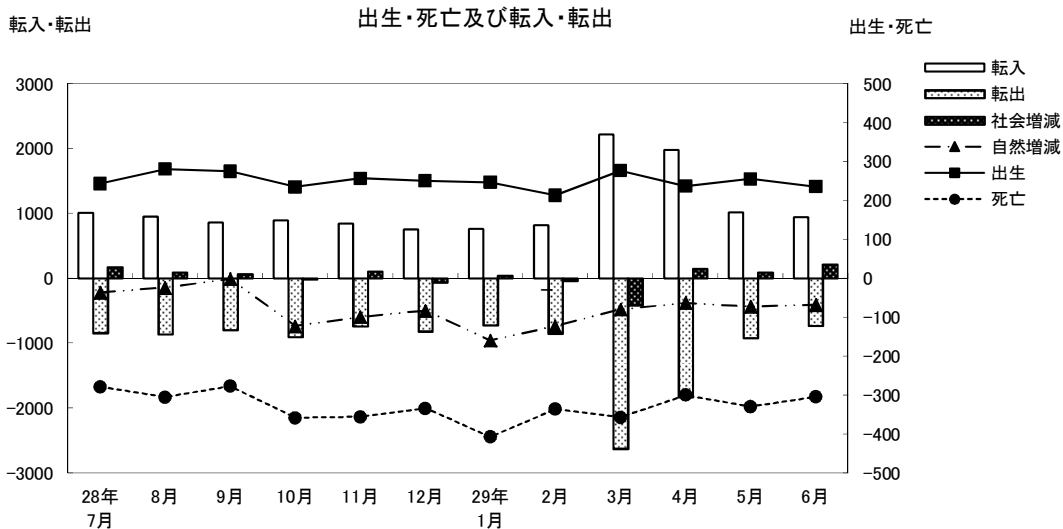

4 市郡別県内転入者状況

(単位:人)

	平成 26年	平成 27年	平成 28年	29年 1月	2月	3月	4月	5月	6月
総数	5,116	5,303	5,078	327	359	813	571	368	384
前橋市	1,620	1,695	1,536	123	119	245	169	92	131
桐生市	102	112	96	9	4	28	25	8	5
伊勢崎市	388	461	482	33	32	97	41	36	37
太田市	188	213	206	7	9	36	24	16	10
沼田市	154	129	133	5	7	24	9	14	7
館林市	32	39	33	1	4	18	7	2	9
渋川市	339	351	310	17	19	39	36	23	23
藤岡市	397	438	520	18	39	57	57	35	33
富岡市	326	375	296	35	25	32	36	24	21
安中市	506	478	461	26	35	68	43	41	37
みどり市	66	44	60	2	3	8	6	10	2
北群馬郡	260	229	234	12	14	44	18	18	21
多野郡	19	27	15	-	3	3	10	-	-
甘楽郡	132	135	112	9	12	14	20	13	15
吾妻郡	193	198	188	10	12	44	22	14	15
利根郡	67	89	70	4	-	13	15	2	3
佐波郡	257	238	272	13	19	34	26	18	11
邑楽郡	70	52	54	3	3	9	7	2	4

資料:市民課「群馬県移動人口調査報告書」による

5 市郡別県内転出者状況

(単位:人)

	平成 26年	平成 27年	平成 28年	29年 1月	2月	3月	4月	5月	6月
総数	4,284	4,331	4,379	335	341	686	494	366	272
前橋市	1,431	1,469	1,577	118	128	227	172	119	81
桐生市	69	88	79	2	4	12	19	2	5
伊勢崎市	375	464	380	42	34	77	38	39	34
太田市	258	228	214	15	6	43	32	16	18
沼田市	73	66	65	2	6	13	10	8	2
館林市	28	36	37	-	3	5	2	2	2
渋川市	209	191	196	7	13	33	19	12	5
藤岡市	385	344	412	37	28	41	43	36	30
富岡市	232	246	186	32	20	42	20	22	22
安中市	384	410	378	26	32	55	27	38	21
みどり市	62	49	36	1	3	6	1	2	2
北群馬郡	176	210	252	13	28	35	23	18	14
多野郡	10	11	12	-	1	1	3	-	-
甘楽郡	112	99	93	13	6	8	6	4	9
吾妻郡	110	105	100	6	8	29	20	14	5
利根郡	39	40	44	-	1	15	9	1	6
佐波郡	293	202	268	19	18	34	39	26	16
邑楽郡	38	73	50	2	2	10	11	7	-

資料:市民課「群馬県移動人口調査報告書」による

6 都道府県別県外転入者状況

(単位:人)

	平成 26年	平成 27年	平成 28年	29年 1月	2月	3月	4月	5月	6月
総数	7,534	7,682	7,991	423	441	1,375	1,386	638	544
北海道	201	183	165	2	3	48	51	12	13
青森県	63	45	57	3	-	10	21	3	3
岩手県	68	74	71	-	2	11	31	4	1
宮城県	150	132	149	4	7	42	41	4	8
秋田県	56	40	35	1	-	6	7	4	1
山形県	56	53	57	2	2	8	19	2	3
福島県	137	111	135	4	8	35	34	7	3
茨城県	245	297	290	14	12	34	49	15	10
栃木県	378	334	347	13	25	70	56	20	16
埼玉県	1,226	1,236	1,281	67	88	204	190	104	79
千葉県	361	400	485	20	25	89	73	29	32
東京都	1,301	1,318	1,318	77	67	225	171	98	80
神奈川県	653	627	556	41	20	111	96	60	35
新潟県	305	323	291	14	21	71	77	14	7
富山県	44	59	46	7	-	16	16	-	5
石川県	35	38	36	4	2	10	14	5	3
福井県	23	16	18	-	1	1	4	2	-
山梨県	97	58	58	4	4	13	23	-	2
長野県	342	322	366	22	17	57	77	17	18
岐阜県	41	31	23	2	3	2	8	7	2
静岡県	135	127	128	4	7	20	34	8	10
愛知県	145	168	197	9	9	37	44	12	10
三重県	42	34	17	-	2	6	7	-	-
滋賀県	32	27	37	-	1	6	3	2	2
京都府	50	48	51	7	1	7	8	6	2
大阪府	152	155	172	13	10	35	26	10	9
兵庫県	168	102	88	7	9	38	13	11	6
奈良県	16	15	23	-	3	7	-	1	1
和歌山県	8	20	16	1	1	1	1	1	-
鳥取県	13	5	7	-	1	-	-	-	-
島根県	6	5	4	-	2	1	3	-	-
岡山県	38	45	28	2	1	2	4	2	1
広島県	46	32	37	5	5	15	12	-	2
山口県	9	9	18	2	7	1	3	2	1
徳島県	8	16	6	1	-	6	3	-	-
香川県	17	10	29	3	4	1	-	3	-
愛媛県	15	19	19	-	-	3	1	1	3
高知県	11	16	2	-	3	1	1	1	-
福岡県	97	95	136	1	4	16	27	2	12
佐賀県	5	5	13	-	1	3	1	3	1
長崎県	16	26	20	1	-	2	2	-	2
熊本県	37	16	39	-	-	7	3	2	1
大分県	25	15	11	1	1	5	-	2	-
宮崎県	13	26	18	-	2	2	3	-	1
鹿児島県	32	22	27	2	-	3	4	-	-
沖縄県	20	33	24	2	-	7	1	-	1
国外	596	894	1,040	61	60	80	124	162	158

資料:市民課「群馬県移動人口調査報告書」による

7 都道府県別県外転出者状況

(単位:人)

	平成 26年	平成 27年	平成 28年	29年 1月	2月	3月	4月	5月	6月
総数	7,468	7,606	7,870	374	489	1,916	1,321	531	436
北海道	159	164	136	7	10	48	18	14	3
青森県	35	35	34	5	1	4	8	9	2
岩手県	56	43	56	2	1	12	12	2	3
宮城県	146	160	163	3	7	46	35	12	4
秋田県	28	32	32	1	3	3	3	3	1
山形県	42	49	51	1	-	10	14	3	1
福島県	96	115	100	2	20	16	18	13	6
茨城県	254	238	260	11	20	54	45	24	16
栃木県	363	299	326	18	24	106	46	14	16
埼玉県	1,379	1,483	1,539	81	102	310	234	99	113
千葉県	397	466	475	17	18	129	99	31	23
東京都	1,625	1,667	1,650	83	116	507	276	113	70
神奈川県	681	701	706	33	37	196	112	49	49
新潟県	257	259	238	13	19	61	49	11	9
富山県	30	30	39	2	8	6	6	5	-
石川県	47	32	37	-	9	9	11	2	1
福井県	14	12	9	-	-	2	5	2	-
山梨県	70	60	42	-	3	14	8	8	9
長野県	277	233	300	14	22	75	54	19	13
岐阜県	33	37	22	1	1	8	6	2	-
静岡県	154	136	141	9	8	52	17	8	6
愛知県	207	177	215	7	13	58	33	20	7
三重県	33	30	22	1	2	16	13	2	1
滋賀県	18	33	34	2	2	1	1	1	4
京都府	51	54	88	4	-	27	12	5	5
大阪府	120	134	167	15	2	37	26	9	6
兵庫県	79	49	101	6	2	14	25	5	2
奈良県	13	28	15	1	1	2	4	-	-
和歌山県	18	3	12	-	-	1	-	-	-
鳥取県	8	5	5	-	-	-	2	1	2
島根県	5	13	7	-	-	-	1	-	-
岡山県	27	21	23	2	-	3	9	-	-
広島県	53	49	41	2	2	6	9	2	7
山口県	19	9	14	-	1	5	-	1	-
徳島県	10	8	8	1	-	1	1	1	1
香川県	13	15	10	-	1	5	11	1	-
愛媛県	6	23	16	-	2	2	2	-	-
高知県	6	7	8	1	-	5	3	1	-
福岡県	84	90	95	3	6	14	12	3	6
佐賀県	7	3	13	-	2	2	-	2	1
長崎県	19	15	15	1	1	3	-	4	2
熊本県	8	24	20	1	-	2	4	2	4
大分県	17	18	11	1	1	1	8	-	3
宮崎県	15	13	8	2	-	1	2	-	-
鹿児島県	32	21	26	1	-	7	9	-	14
沖縄県	36	29	37	1	3	6	5	1	3
国外	421	484	503	19	19	29	53	27	23

資料:市民課「群馬県移動人口調査報告書」による



財

政



1 歳 入

(単位:円) (6月末日現在)

科 目	当 初 予 算	予 算 額	収 入 累 計 額	予 算 未 執 行 額
1 市 税	59,097,439,000	59,097,439,000	19,330,066,555	39,767,372,445
2 地 方 譲 与 税	1,190,001,000	1,190,001,000	360,581,001	829,419,999
3 利 子 割 交 付 金	39,000,000	39,000,000	-	39,000,000
4 配 当 割 交 付 金	200,000,000	200,000,000	-	200,000,000
5 株 式 等 譲 渡 所 得 割 交 付 金	200,000,000	200,000,000	-	200,000,000
6 地 方 消 費 税 交 付 金	6,400,000,000	6,400,000,000	1,655,813,000	4,744,187,000
7 ゴ ル フ 場 利 用 税 交 付 金	130,000,000	130,000,000	-	130,000,000
8 自 動 車 取 得 税 交 付 金	220,000,000	220,000,000	-	220,000,000
9 国 有 提 供 施 設 等 所 在 市 町 村 助 成 交 付 金	33,675,000	33,675,000	-	33,675,000
10 地 方 特 例 交 付 金	230,000,000	230,000,000	138,656,000	91,344,000
11 地 方 交 付 税	13,300,000,000	13,300,000,000	6,203,392,000	7,096,608,000
12 交 通 安 全 対 策 特 別 交 付 金	95,000,000	95,000,000	-	95,000,000
13 分 担 金 及 び 負 担 金	900,590,000	900,590,000	232,465,960	668,124,040
14 使 用 料 及 び 手 数 料	3,093,099,000	3,093,899,000	534,983,503	2,558,915,497
15 国 庫 支 出 金	24,694,687,000	26,422,566,725	2,971,770,422	23,450,796,303
16 県 支 出 金	9,165,910,000	10,082,298,000	315,479,000	9,766,819,000
17 財 産 収 入	281,624,000	281,624,000	80,392,163	201,231,837
18 寄 附 金	120,005,000	120,027,000	28,228,500	91,798,500
19 繰 入 金	6,115,588,000	6,115,588,000	6,114,688,000	900,000
20 繰 越 金	1,000	1,079,916,681	2,006,222,863	△ 926,306,182
21 諸 収 入	25,455,181,000	25,457,181,000	1,095,503,608	24,361,677,392
22 市 債	17,348,200,000	19,432,300,000	-	19,432,300,000
歳 入 合 計	168,310,000,000	174,121,105,406	41,068,242,575	133,052,862,831

2 歳 出

(単位:円) (6月末日現在)

科 目	当 初 予 算	予 算 額	支 出 累 計 額	予 算 未 執 行 額
1 議 会 費	705,530,000	705,530,000	243,447,983	462,082,017
2 総 務 費	14,096,858,000	14,364,348,940	2,964,668,853	11,399,680,087
3 民 生 費	52,473,358,000	54,218,162,400	11,657,577,122	42,560,585,278
4 衛 生 費	8,701,441,000	8,898,272,720	1,336,877,418	7,561,395,302
5 労 働 費	164,084,000	167,903,000	58,554,160	109,348,840
6 農 林 水 産 業 費	2,606,668,000	2,629,538,800	1,115,670,699	1,513,868,101
7 商 工 費	23,974,292,000	24,218,482,400	12,926,561,861	11,291,920,539
8 土 木 費	32,701,173,000	35,567,494,026	3,896,749,493	31,670,744,533
9 消 防 費	4,320,251,000	4,322,251,000	1,278,354,475	3,043,896,525
10 教 育 費	15,123,184,000	15,600,351,120	3,090,829,050	12,509,522,070
11 災 害 復 旧 費	5,000	5,000	-	5,000
12 公 債 費	13,143,156,000	13,143,156,000	8,311,045	13,134,844,955
13 予 備 費	300,000,000	285,610,000	-	285,610,000
歳 出 合 計	168,310,000,000	174,121,105,406	38,577,602,159	135,543,503,247

資料:会計課

3 市税収入状況

(6月末日現在)

税 目		予 算 額 (円)	調 定 額 (円)	収 入 済 額 (円)	収 入 歩 合	前 年 同 期	増 減
普 通 税	市 民 税 個 人 (普 徴)	4,778,180,000	3,753,142,119	437,664,721	11.66	9.13	2.53
	" (特 徴)	15,564,590,000	16,712,195,319	2,640,756,504	15.80	16.55	△ 0.75
	" 現 年 分	20,342,770,000	20,465,337,438	3,078,421,225	15.04	14.66	0.38
	" 滞 納 繰 越	242,233,000	996,491,318	75,935,052	7.62	6.81	0.81
	" 個 人 計	20,585,003,000	21,461,828,756	3,154,356,277	14.70	14.25	0.45
	市 民 税 法 人 現 年 分	5,657,427,000	2,276,539,900	2,179,502,169	95.74	113.32	△ 17.58
	" 滞 納 繰 越	11,401,000	71,034,102	3,140,225	4.42	3.76	0.66
	" 法 人 計	5,668,828,000	2,347,574,002	2,182,642,394	92.97	109.05	△ 16.08
	市 民 税 現 年 分	26,000,197,000	22,741,877,338	5,257,923,394	23.12	24.64	△ 1.52
	" 滞 納 繰 越	253,634,000	1,067,525,420	79,075,277	7.41	6.57	0.84
	" 合 計	26,253,831,000	23,809,402,758	5,336,998,671	22.42	23.73	△ 1.31
	固 定 資 産 税 現 年 分	23,951,300,000	24,564,913,000	8,771,357,499	35.71	35.06	0.65
	" 滞 納 繰 越	175,978,000	844,377,012	61,145,436	7.24	6.19	1.05
	" 計	24,127,278,000	25,409,290,012	8,832,502,935	34.76	33.87	0.89
	交 付 金	111,836,000	116,334,100	116,334,100	100.00	100.00	-
	固 定 資 産 税 合 計	24,239,114,000	25,525,624,112	8,948,837,035	35.06	34.18	0.88
	軽 自 動 車 税 現 年 分	840,106,000	880,891,700	752,233,833	85.39	84.47	0.92
	" 滞 納 繰 越	9,099,000	41,841,483	2,779,908	6.64	6.02	0.62
	" 計	849,205,000	922,733,183	755,013,741	81.82	80.95	0.87
	市 た ば こ 税 現 年 分	2,550,637,000	627,334,721	627,334,721	100.00	99.98	0.02
" 滞 納 繰 越	1,000	-	-	-	-	-	
" 計	2,550,638,000	627,334,721	627,334,721	100.00	99.98	0.02	
特 別 土 地 保 有 税 現 年 分	-	-	-	-	-	-	
" 滞 納 繰 越	1,000	34,117,600	-	-	-	-	
" 計	1,000	34,117,600	-	-	-	-	
目 的 税	入 湯 税 現 年 分	32,776,000	9,526,750	9,526,750	100.00	100.00	-
	" 滞 納 繰 越	1,000	-	-	-	-	-
	" 計	32,777,000	9,526,750	9,526,750	100.00	100.00	-
	事 業 所 税 現 年 分	2,272,370,000	1,274,377,900	1,241,046,200	97.38	112.02	△ 14.64
	" 滞 納 繰 越	1,190,000	4,693,900	-	-	53.65	△ 53.65
	" 計	2,273,560,000	1,279,071,800	1,241,046,200	97.03	111.73	△ 14.70
	都 市 計 画 税 現 年 分	2,873,649,000	2,928,983,600	1,045,847,883	35.71	35.06	0.65
	" 滞 納 繰 越	24,664,000	186,383,681	7,290,641	3.91	3.68	0.23
	" 計	2,898,313,000	3,115,367,281	1,053,138,524	33.80	32.94	0.86
	総 計	現 年 課 税 分	58,632,871,000	53,144,239,109	17,821,604,380	33.53	34.12
滞 納 繰 越 分		464,568,000	2,178,939,096	150,291,262	6.90	6.19	0.71
合 計		59,097,439,000	55,323,178,205	17,971,895,642	32.49	32.84	△ 0.35

資料: 市民税課

注) 市民税個人(特徴)の調定額は、翌年度収入となるべき額2,696,865,634円を除いたもの

(6月末日現在)

税 目		予 算 額 (円)	調 定 額 (円)	収 入 済 額 (円)	収 入 歩 合	前 年 同 期	増 減		
国民健康保険税	医療分	一般分現年課税分	5,540,697,000	446,235,252	153,339,953	34.36	34.45	△ 0.09	
		〃 滞納繰越分	452,000,000	1,958,989,488	128,830,800	6.58	6.20	0.38	
		〃 計	5,992,697,000	2,405,224,740	282,170,753	11.73	10.53	1.20	
		退職分現年課税分	86,475,000	107,079	29,794	27.82	69.63	△ 41.81	
		〃 滞納繰越分	12,000,000	38,568,388	3,254,591	8.44	7.40	1.04	
		〃 計	98,475,000	38,675,467	3,284,385	8.49	7.66	0.83	
	介護分	現年課税分	現年課税分	5,627,172,000	446,342,331	153,369,747	34.36	34.47	△ 0.11
			滞納繰越分	464,000,000	1,997,557,876	132,085,391	6.61	6.22	0.39
			小計	6,091,172,000	2,443,900,207	285,455,138	11.68	10.48	1.20
		退職分現年課税分	退職分現年課税分	621,972,000	2,889,294	1,794,381	62.10	62.31	△ 0.21
			〃 滞納繰越分	61,000,000	309,325,497	19,472,506	6.30	6.09	0.21
			〃 計	682,972,000	312,214,791	21,266,887	6.81	6.49	0.32
後期分	現年課税分	現年課税分	23,829,000	42,337	9,137	21.58	75.84	△ 54.26	
		〃 滞納繰越分	3,000,000	9,578,882	922,213	9.63	8.08	1.55	
		〃 計	26,829,000	9,621,219	931,350	9.68	8.48	1.20	
	退職分現年課税分	退職分現年課税分	645,801,000	2,931,631	1,803,518	61.52	62.72	△ 1.20	
		滞納繰越分	64,000,000	318,904,379	20,394,719	6.40	6.16	0.24	
		小計	709,801,000	321,836,010	22,198,237	6.90	6.56	0.34	
総計	現年課税分	現年課税分	1,467,307,000	5,978,327	3,849,448	64.39	65.97	△ 1.58	
		〃 滞納繰越分	102,000,000	474,137,925	32,294,889	6.81	6.41	0.40	
		〃 計	1,569,307,000	480,116,252	36,144,337	7.53	7.11	0.42	
	退職分現年課税分	退職分現年課税分	23,172,000	28,911	7,687	26.59	67.95	△ 41.36	
		〃 滞納繰越分	2,000,000	7,808,898	763,656	9.78	8.03	1.75	
		〃 計	25,172,000	7,837,809	771,343	9.84	8.32	1.52	
滞納繰越分	現年課税分	1,490,479,000	6,007,238	3,857,135	64.21	65.98	△ 1.77		
	滞納繰越分	104,000,000	481,946,823	33,058,545	6.86	6.45	0.41		
	小計	1,594,479,000	487,954,061	36,915,680	7.57	7.13	0.44		
合計	現年課税分	7,763,452,000	455,281,200	159,030,400	34.93	35.11	△ 0.18		
	滞納繰越分	632,000,000	2,798,409,078	185,538,655	6.63	6.25	0.38		
	合計	8,395,452,000	3,253,690,278	344,569,055	10.59	9.59	1.00		

資料:市民税課

4 介護保険料収入状況

(6月末日現在)

区 分			予 算 額 (円)	調 定 額 (円)	収 入 済 額 (円)	収 入 歩 合	前 年 同 期	増 減
介護 保険	介護 保険 料	現 年 分 特 別 徴 収	6,636,833,000	6,793,580,300	1,085,390,300	15.98	17.51	△ 1.53
		現 年 分 普 通 徴 収	647,419,000	459,748,600	3,797,300	0.83	0.79	0.04
		〃 計	7,284,252,000	7,253,328,900	1,089,187,600	15.02	16.47	△ 1.45
		第1号被保険者滞納繰越分	20,245,000	129,469,600	5,628,600	4.35	5.18	△ 0.83
		現 年 課 税 分	7,284,252,000	7,253,328,900	1,089,187,600	15.02	16.47	△ 1.45
		滞 納 繰 越 分	20,245,000	129,469,600	5,628,600	4.35	5.18	△ 0.83
		合 計	7,304,497,000	7,382,798,500	1,094,816,200	14.83	16.28	△ 1.45

資料:市民税課

5 後期高齢者医療保険料収入状況

(6月末日現在)

区 分			予 算 額 (円)	調 定 額 (円)	収 入 済 額 (円)	収 入 歩 合	前 年 同 期	増 減
後 期 高 齢 者 医 療	医 後 療 期 保 高 齢 者 医 療 料 者	現 年 分 特 別 徴 収	1,923,157,000	994,476,600	327,939,300	32.98	31.94	1.04
		現 年 分 普 通 徴 収	1,256,892,000	2,799,000	2,412,300	86.18	55.27	30.91
		現 年 課 税 分	3,180,049,000	997,275,600	330,351,600	33.13	32.05	1.08
		滞 納 繰 越 分	8,225,000	30,989,700	3,458,200	11.16	8.50	2.66
		合 計	3,188,274,000	1,028,265,300	333,809,800	32.46	31.37	1.09

資料:市民税課

◆◆◆ 教 育 ・ 文 化 ◆◆◆

1 大学・短期大学学生数

(6月末日現在)

学 校 名	総 数	男	女	(6月末日現在)					
				1年	2年	3年	4年	5年	6年
総 数	11,455	5,849	5,606	3,335	3,017	2,401	2,509	86	107
高 崎 経 済 大 学	4,138	2,782	1,356	1,033	988	979	1,138	-	-
高崎経済大学大学院(博士前期)	30	21	9	11	19	-	-	-	-
高崎経済大学大学院(博士後期)	6	4	2	1	2	3	-	-	-
高 崎 商 科 大 学	643	471	172	169	154	155	165	-	-
高崎商科大学大学院(修士)	3	2	1	1	2	-	-	-	-
高 崎 健 康 福 祉 大 学	2,441	706	1,735	567	558	561	562	86	107
高崎健康福祉大学大学院(博士前期)	20	2	18	10	10	-	-	-	-
高崎健康福祉大学大学院(博士後期)	21	10	11	8	6	6	1	-	-
群 馬 パ ー ス 大 学	1,054	394	660	386	237	223	208	-	-
上 武 大 学	1,896	1,346	550	512	475	474	435	-	-
上武大学大学院(修士)	26	20	6	10	16	-	-	-	-
高崎商科大学短期大学部	163	7	156	78	85	-	-	-	-
新 島 学 園 短 期 大 学	363	66	297	199	164	-	-	-	-
育 英 短 期 大 学	651	18	633	350	301	-	-	-	-

資料:各大学・大学院・短期大学

注)上武大学は伊勢崎キャンパスの学生数も含む

2 高等学校生徒数

(6月末日現在)

学 校 名	総 数	男	女	(6月末日現在)			
				1年	2年	3年	4年
総 数 (全 日 制)	11,899	5,772	6,127	3,996	3,987	3,916	-
〃 (定 時 制)	104	74	30	36	31	19	18
高 崎 経 済 大 学 附 属 高 校	832	358	474	277	280	275	-
県 立 高 崎 高 校 (全)	965	965	-	323	321	321	-
〃 (通)	378	241	137	(学年制をとっていない)			
県 立 高 崎 商 業 高 校 (全)	948	476	472	320	314	314	-
〃 (定)	42	20	22	18	13	6	5
県 立 高 崎 工 業 高 校 (全)	837	680	157	280	278	279	-
〃 (定)	62	54	8	18	18	13	13
県 立 高 崎 女 子 高 校	957	-	957	322	318	317	-
県 立 高 崎 東 高 校	597	270	327	201	199	197	-
県 立 高 崎 北 高 校	714	307	407	241	237	236	-
県 立 榛 名 高 校	217	135	82	76	78	63	-
県 立 吉 井 高 校	475	242	233	156	157	162	-
東 京 農 業 大 学 第 二 高 校	1,575	797	778	533	499	543	-
高 崎 商 科 大 学 附 属 高 校	1,394	505	889	545	423	426	-
高 崎 健 康 福 祉 大 学 高 崎 高 校	1,461	536	925	495	524	442	-
明 和 県 央 高 校	927	501	426	227	359	341	-

資料:各高等学校 注)通信制は総数に含まれていない

3 中等教育学校数

(6月末日現在)

学 校 名	総 数	男	女	前 期 課 程			後 期 課 程		
				1年	2年	3年	4年	5年	6年
県立中央中等教育学校	755	379	376	128	128	127	125	124	123

資料:県立中央中等教育学校

4 小学校児童在籍者数

(6月末日現在)

学 校 名	総 数	1 年	2 年	3 年	4 年	5 年	6 年	ゆうあい
総 数	20,190	3,117	3,231	3,432	3,339	3,381	3,359	331
中 央	257	41	35	45	43	44	45	4
北	240	37	38	31	38	55	37	4
南	251	34	34	39	45	57	38	4
東	288	54	54	49	44	33	48	6
西	406	65	59	71	68	65	68	10
塚 沢	575	90	95	89	87	113	92	9
片 岡	410	67	58	74	66	63	77	5
寺 尾	362	39	55	60	71	60	73	4
佐 野	885	135	147	153	146	135	162	7
六 郷	512	66	79	82	96	90	94	5
城 南	181	25	23	26	42	35	29	1
城 東	738	133	131	111	125	108	126	4
新 高 尾	428	56	72	74	67	69	84	6
中 川	455	66	65	78	80	88	70	8
八 幡	531	82	75	93	95	97	83	6
豊 岡	544	77	79	96	91	94	99	8
長 野	475	76	70	71	71	102	78	7
大 類	273	46	31	53	43	41	56	3
南 八 幡	397	56	65	73	66	67	61	9
倉 賀 野	580	110	85	91	96	88	100	10
岩 鼻	404	70	63	73	61	70	60	7
京 ケ 島	421	68	76	84	71	54	68	-
滝 川	229	44	32	36	39	37	38	3
東 部	853	116	135	165	133	133	157	14
中 居	599	89	100	104	100	98	96	12
北 部	303	47	44	66	44	56	41	5
西 部	266	47	31	51	45	43	42	7
乘 附	310	40	55	43	54	48	66	4
浜 尻	441	64	86	76	69	63	74	9
矢 中	480	66	85	73	86	81	76	13
城 山	82	7	9	11	19	15	19	2
鼻 高	120	14	17	20	18	16	30	5
倉 淵	113	14	26	22	17	21	10	3
箕 輪	554	77	107	83	91	100	90	6
車 郷	139	12	22	21	23	20	33	8
箕 東	474	80	75	71	81	74	82	11
金 古	308	55	52	53	43	52	48	5
国 府	451	79	69	93	70	68	64	8
堤 ケ 岡	586	105	104	114	94	87	73	9
上 郊	251	37	49	49	37	36	39	4
金 古 南	554	95	91	95	86	100	79	8
桜 山	653	116	110	91	120	113	95	8

4 小学校児童在籍者数 (続)

(6月末日現在)

学 校 名	総 数	1 年	2 年	3 年	4 年	5 年	6 年	ゆうあい
新 町 第 一	392	62	63	66	57	77	60	7
新 町 第 二	300	47	47	54	54	43	48	7
下 室 田	108	19	12	15	25	16	19	2
中 室 田	52	6	10	11	13	6	4	2
上 室 田	40	9	2	4	6	13	5	1
里 見	177	18	24	29	29	29	36	12
久 留 馬	246	44	40	41	34	46	39	2
下 里 見	239	35	40	40	37	38	44	5
宮 沢	38	1	8	8	7	8	5	1
吉 井	384	63	57	68	55	74	61	6
吉 井 西	244	34	42	33	44	49	38	4
多 胡	84	9	13	16	16	14	14	2
入 野	138	25	19	23	18	28	25	-
馬 庭	119	11	25	18	25	19	20	1
南 陽 台	129	17	20	25	25	19	18	5
岩 平	64	7	9	12	8	8	17	3
特別支援学校	57	13	12	16	5	5	6	-

資料:教職員課

5 中学校生徒在籍者数

(6月末日現在)

学 校 名	総 数	1 年	2 年	3 年	ゆうあい
総 数	10,020	3,219	3,333	3,307	161
第 一	282	94	92	86	10
高 松	535	176	157	192	10
並 榎	427	147	146	128	6
豊 岡	382	134	109	132	7
中 尾	625	210	217	189	9
長 野 郷	417	125	148	140	4
大 類	461	130	160	164	7
塚 沢	645	223	199	216	7
片 岡	389	138	117	125	9
佐 野	681	225	229	222	5
南 八 幡	175	49	68	55	3
倉 賀 野	271	100	80	88	3
高 南	403	123	131	144	5
寺 尾	245	69	77	96	3
八 幡	359	103	128	122	6
矢 中	328	97	114	111	6
倉 渕	57	18	21	17	1
箕 郷	617	199	200	209	9
群 馬 中 央	593	181	214	189	9
群 馬 南	614	201	213	191	9
新 町	323	97	110	108	8
榛 名	528	176	179	157	16
吉 井 中 央	320	96	112	105	7
吉 井 西	176	51	58	65	2
入 野	136	50	41	45	-
特別支援学校	31	7	13	11	-

資料:教職員課

6 市立幼稚園園児数

(6月末日現在)

幼 稚 園	総 数	三 才 児	四 才 児	五 才 児
総 数	493	150	143	200
高 崎 幼 稚 園	63	19	20	24
南 八 幡 幼 稚 園	49	15	12	22
倉 賀 野 幼 稚 園	109	38	34	37
塚 沢 幼 稚 園	92	23	30	39
くらぶちこども園	17	4	5	8
吉 井 幼 稚 園	80	28	15	37
吉 井 西 幼 稚 園	45	13	14	18
か ぶ ら 幼 稚 園	38	10	13	15

資料:教職員課

7 市立図書館

		29年1月	2月	3月	4月	5月	6月
中央図書館	貸出利用点数	140,572	141,274	153,306	147,995	142,668	129,410
	予約・リクエスト件数	18,810	19,262	19,654	17,840	18,842	16,120
	調査相談件数	488	603	572	495	557	436
	ホームページアクセス数	29,710	26,003	29,270	27,798	27,756	22,725
箕郷図書館	貸出利用点数	6,781	6,871	7,402	6,641	7,191	6,280
	予約・リクエスト件数	191	179	186	209	148	195
	調査相談件数	120	143	149	124	139	87
群馬図書館	貸出利用点数	18,386	19,869	20,486	17,475	19,279	17,736
	予約・リクエスト件数	440	441	451	452	417	429
	調査相談件数	130	147	126	116	97	141
新町図書館	貸出利用点数	12,533	11,691	12,442	11,814	11,516	10,634
	予約・リクエスト件数	322	308	586	572	532	494
	調査相談件数	80	80	89	86	59	50
榛名図書館	貸出利用点数	5,735	5,502	5,991	5,447	5,337	4,762
	予約・リクエスト件数	226	240	222	201	223	195
	調査相談件数	143	175	168	167	180	226
山種記念 吉井図書館	貸出利用点数	4,562	4,583	3,165	2,923	7,022	6,507
	予約・リクエスト件数	256	329	196	134	263	177
	調査相談件数	69	71	79	43	75	76
計	貸出利用点数	188,569	189,790	202,792	192,295	193,013	175,329
	予約・リクエスト件数	20,245	20,759	21,295	19,408	20,425	17,610
	調査相談件数	1,030	1,219	1,183	1,031	1,107	1,016
	ホームページアクセス数	29,710	26,003	29,270	27,798	27,756	22,725

注)山種記念吉井図書館については、工事のため4月20日まで吉井支所南庁舎で仮開館(一部業務のみ実施)
なお、4月22日より山種記念吉井図書館にて再開館

分類別資料点数

年 月	総 数	総 記 哲	学 歴	史	社 会 科 学	自 然 科 学	技 術
平成 26年末	676,513	16,375	22,167	44,222	85,610	37,666	42,962
平成 27年末	691,349	16,677	22,860	44,874	87,576	39,178	44,254
平成 28年末	705,712	16,976	23,498	45,924	89,634	40,503	45,596
29年 3月末	710,418	16,999	23,723	46,141	90,163	40,913	45,939
6月末	713,962	17,113	23,873	46,435	90,577	41,210	46,316

資料:中央図書館分

分類別利用点数

年 月	総 数	総 記 哲	学 歴	史	社 会 科 学	自 然 科 学	技 術
平成 26年度	1,733,459	14,160	48,260	73,211	79,676	67,941	144,879
平成 27年度	1,788,359	14,313	48,711	74,393	83,365	73,061	146,256
平成 28年度	1,722,598	14,661	47,625	73,713	80,703	73,266	137,809
29年 1月	140,572	1,266	4,176	5,720	6,895	5,828	12,095
2月	141,274	1,245	4,177	6,109	6,462	5,702	11,461
3月	153,306	1,293	4,294	6,838	6,860	6,297	12,118
4月	147,995	1,323	4,149	6,460	6,880	6,317	11,977
5月	142,668	1,282	4,066	5,923	6,644	6,019	10,996
6月	129,410	1,194	3,600	5,626	6,131	5,752	10,437

資料:中央図書館分

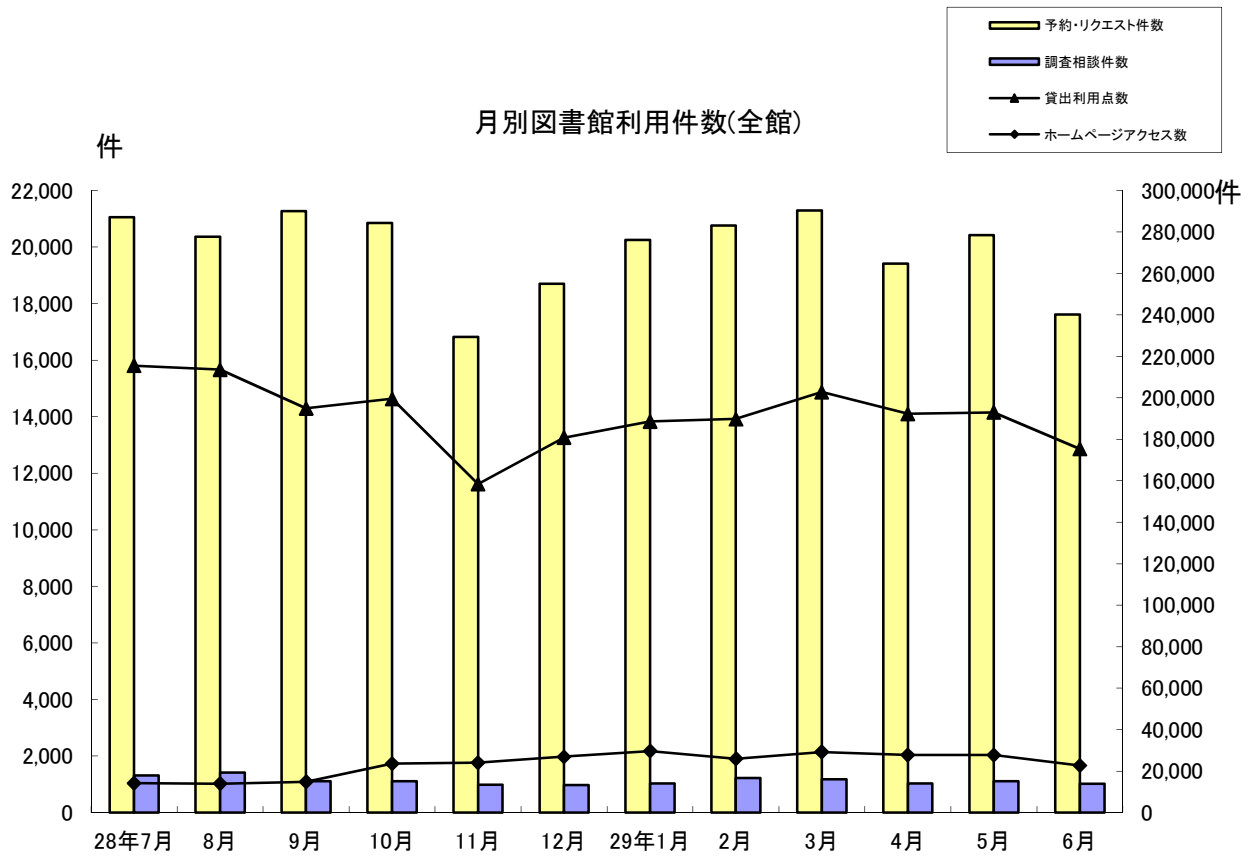

産	業	芸	術	言	語	文	学	郷土資料	そ	の	他	視聴覚資料
16,905			49,073			8,654	181,117	41,652			51,695	78,415
17,454			50,376			8,815	185,123	42,060			51,030	81,072
18,124			51,520			9,038	187,517	42,799			50,991	83,592
18,302			51,964			9,082	188,636	42,971			51,515	84,070
18,458			52,165			9,127	189,725	43,153			51,568	84,242

産	業	芸	術	言	語	文	学	郷土資料	そ	の	他	視聴覚資料	公民館	駅図書館コーナー
38,658		84,304		17,793		374,771		8,332	211,200			436,136	25,126	109,012
40,070		88,333		18,832		387,576		9,011	226,572			443,388	27,000	107,478
37,826		86,883		18,467		389,266		8,533	220,161			409,061	25,977	98,647
2,944		7,236		1,589		31,781		658	17,704			32,199	2,018	8,463
2,869		7,251		1,600		31,479		705	17,971			33,087	2,262	8,894
3,235		7,690		1,715		34,958		672	19,612			35,891	2,274	9,559
3,356		7,460		1,583		33,459		667	18,768			34,757	2,091	8,748
3,401		7,084		1,501		32,243		757	17,935			33,195	2,258	9,364
2,930		6,217		1,379		29,501		705	16,542			29,604	1,795	7,997

8 文化施設利用状況

年 月	音 楽 セ ン タ ー		文 化 会 館	
	ホール	会議室	ホール	小ホール
	(件)	(件)	(件)	(件)
平成 26年度	208	273	187	57
平成 27年度	198	235	184	49
平成 28年度	224	293	197	55
29年 1月	12	14	10	6
2月	14	26	12	6
3月	25	30	20	4
4月	22	34	16	4
5月	13	18	13	3
6月	16	18	12	3

年 月	シンフォニーホール		プ ラ ネ タ リ ウ ム	高崎シティギャラリー	
	ホール	会議室		コアホール	展示室
	(件)	(件)	(人)	(件)	(件)
平成26年度	1,229	327	30,991	253	279
平成 27年度	1,249	335	35,265	256	272
平成 28年度	1,172	338	33,508	241	271
29年 1月	94	33	2,485	11	21
2月	77	30	1,921	17	18
3月	94	27	2,471	19	29
4月	76	16	1,486	25	24
5月	71	21	1,602	26	26
6月	88	28	3,153	23	22

資料:公益財団法人高崎財団

注)高崎シティギャラリーの展示室は第1～第6展示室及び予備室の合計

年 月	箕郷文化会館			新町文化ホール			
	ホール	視聴覚室	集会室	ホール	研修室	視聴覚室	和室
平成 26年度	170	121	115	117	100	77	26
平成 27年度	199	169	144	109	106	81	25
平成 28年度	184	190	109	123	127	75	28
29年 1月	12	14	7	10	11	2	1
2月	12	19	16	4	6	9	-
3月	11	16	11	8	13	6	2
4月	12	12	8	5	9	5	1
5月	12	14	11	4	11	4	2
6月	16	17	8	7	9	4	1

年 月	榛名文化会館(エコー)			吉井文化会館				
	大ホール	小ホール	リハーサル室	大ホール	小ホール	和室1	和室2	研修室
平成 26年度	79	74	42	48	52	41	12	123
平成 27年度	69	68	37	42	53	43	15	96
平成 28年度	77	73	28	50	88	20	14	83
29年 1月	8	3	2	3	7	-	-	5
2月	7	6	1	6	9	-	1	7
3月	4	7	1	3	8	2	1	10
4月	4	4	6	7	9	4	4	4
5月	2	7	-	5	8	1	1	3
6月	1	6	2	5	8	3	3	17

資料:各文化会館、文化ホール

9 高崎市美術館利用状況

(単位:人)

年 月	総 数	一 般	学 生	児 童	日 数	1 平	日 均
平成 26年	42,241	32,965	1,919	7,357	242		174
平成 27年	30,004	24,807	973	4,224	258		116
平成 28年	42,721	35,190	2,034	5,497	262		163
29年 1月	1,200	1,124	37	39	17		70
2月	1,867	1,772	79	16	24		77
3月	3,163	2,985	99	79	23		137
4月	1,440	1,361	45	34	14		102
5月	2,718	2,498	128	92	27		100
6月	2,755	2,574	98	83	22		125

資料:市立美術館

10 高崎市タワー美術館利用状況

(単位:人)

年 月	総 数	一 般	学 生	児 童	日 数	1 平	日 均
平成 26年	28,064	25,198	630	2,236	248		113
平成 27年	28,558	25,125	626	2,807	248		115
平成 28年	30,421	27,711	470	2,240	251		121
29年 1月	1,523	1,458	32	33	13		117
2月	2,452	2,368	46	38	24		102
3月	2,448	2,322	72	54	23		106
4月	655	591	55	9	8		82
5月	1,797	1,733	26	38	27		67
6月	1,395	1,355	16	24	16		87

資料:高崎市タワー美術館

11 高崎市山田かまち美術館利用状況

(単位:人)

年 月	総 数	一 般	学 生	児 童	日 数	1 平	日 均
平成 26年	4,832	4,150	163	519	282		17
平成 27年	3,839	3,291	170	378	305		12
平成 28年	3,847	3,334	125	388	303		12
29年 1月	185	166	9	10	23		8
2月	214	196	5	13	24		8
3月	349	309	18	22	27		12
4月	315	282	10	23	26		12
5月	413	365	15	33	27		15
6月	355	326	10	19	26		13

資料:市立山田かまち美術館

注)平成26年4月26日から開館

◆◆◆ 物 価 ・ 消 費 ◆◆◆

1 消費者物価指数

平成27年=100

年 月	全 国		東 京 都 区 部		人口5万以上の都市	
	総 合	食 料	総 合	食 料	総 合	食 料
平成 26年 平均	99.2	97.0	99.3	97.5	99.2	97.0
平成 27年 平均	100.0	100.0	100.0	100.0	100.0	100.0
平成 28年 平均	99.9	101.7	99.8	101.5	99.9	101.7
29年 1月	100.0	102.7	99.5	102.3	99.9	102.7
2月	99.8	102.2	99.4	101.7	99.8	102.2
3月	99.9	101.9	99.5	101.4	99.9	101.8
4月	100.3	102.1	99.9	101.7	100.3	102.1
5月	100.4	102.0	100.1	101.7	100.4	102.0
6月	100.2	102.0	99.9	101.6	100.2	101.9

資料:総務省統計局

2 消費者物価中分類指数(全国)

平成27年=100

年 月	総 合	食 料	住 居	光 熱	家 具	被 服	保 健	交 通	教 育	教 養	諸 雑 費
				水 道	家 事 用 品	及 び 履 物	医 療	通 信		娛 楽	
平成 26年 平均	99.2	97.0	100.0	102.6	98.5	97.8	99.1	102.0	98.4	98.1	99.0
平成 27年 平均	100.0	100.0	100.0	100.0	100.0	100.0	100.0	100.0	100.0	100.0	100.0
平成 28年 平均	99.9	101.7	99.9	92.7	99.6	101.8	100.9	98.0	101.6	101.0	100.7
29年 1月	100.0	102.7	99.8	92.4	100.1	98.8	100.8	98.4	101.9	100.2	100.7
2月	99.8	102.2	99.7	93.0	100.2	99.4	100.7	97.9	101.9	100.3	100.5
3月	99.9	101.9	99.8	93.6	98.9	101.4	100.8	97.8	101.9	101.0	100.7
4月	100.3	102.1	99.8	94.4	99.6	103.4	101.1	98.2	102.5	101.5	101.0
5月	100.4	102.0	99.7	95.8	99.4	103.4	101.3	98.3	102.5	101.8	101.0
6月	100.2	102.0	99.7	96.1	99.0	103.0	101.2	98.3	102.2	100.9	100.8

資料:総務省統計局

◆◆◆ 社会・福祉 ◆◆◆

1 生活保護扶助別人員

年 月	生活扶助	住宅扶助	教育扶助	介護扶助	医療扶助	出産扶助	生業扶助	葬祭扶助	施設事務費対象	世帯	人員
平成 26年度	37,089	33,628	1,871	7,642	36,177	8	706	75	410	30,953	38,783
平成 27年度	37,508	33,724	1,854	8,514	36,824	6	725	48	399	31,932	39,538
平成 28年度	38,153	35,230	1,729	9,206	37,789	3	761	91	369	33,434	40,753
29年 1月	3,206	2,962	146	782	3,180	1	60	16	31	2,819	3,441
2月	3,211	2,974	146	789	3,191	-	60	5	30	2,826	3,446
3月	3,223	2,991	154	800	3,210	-	67	11	30	2,841	3,465
4月	3,168	2,986	136	809	3,202	-	49	9	30	2,841	3,450
5月	3,176	3,015	140	823	3,237	-	51	5	31	2,861	3,472
6月	3,187	3,002	139	823	3,203	-	47	6	32	2,852	3,463

資料:社会福祉課

被保護世帯・人員及び保護費の推移

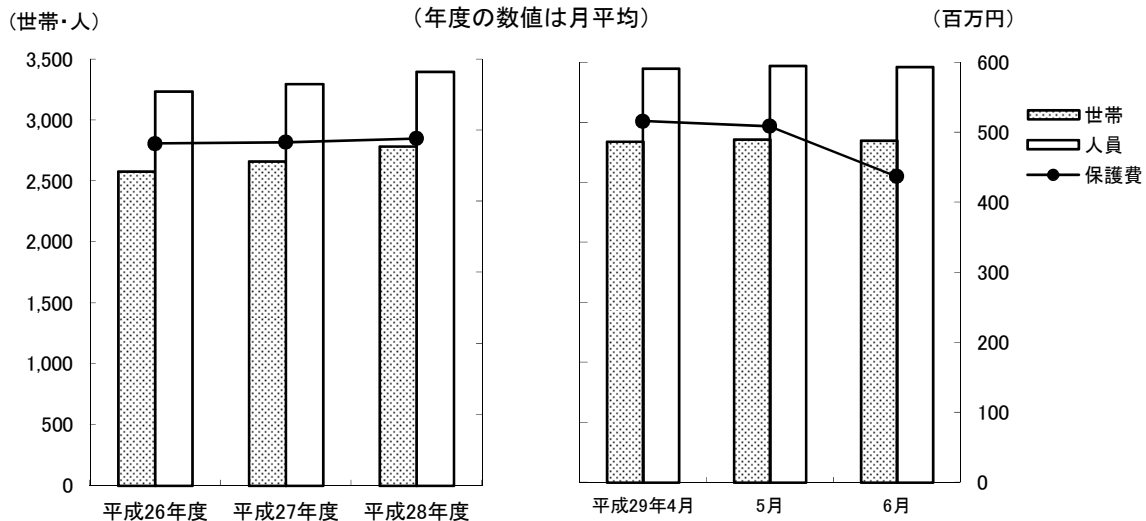

2 扶助別生活保護費

(単位:千円)

年 月	生活扶助	住宅扶助	教育扶助	介護扶助	医療扶助	出産扶助	生業扶助	葬祭扶助	施設事務費	扶助費合計
平成 26年度	1,920,708	761,087	22,805	216,426	2,774,026	631	9,987	7,489	63,414	5,776,573
平成 27年度	1,924,410	792,171	22,080	222,421	2,751,666	880	9,643	4,303	63,415	5,790,989
平成 28年度	1,976,313	834,255	20,675	229,924	2,720,521	562	10,034	6,671	58,091	5,857,046
29年 1月	170,166	69,641	1,700	19,077	262,813	-	703	941	4,850	529,891
2月	173,444	70,910	1,771	19,072	169,327	23	709	1,188	4,607	441,051
3月	172,570	71,839	1,630	20,080	226,200	-	1,165	448	4,736	498,668
4月	154,915	70,661	1,592	19,930	263,145	-	928	603	4,715	516,489
5月	157,450	71,592	1,698	19,351	253,001	-	650	285	4,692	508,719
6月	155,120	73,571	1,700	19,865	180,279	-	735	636	4,872	436,778

資料:社会福祉課

3 医療扶助実施状況

(単位:人)

年 月	入 院		入 院 外	
	精 神	そ の 他	精 神	そ の 他
平成 26年度	907	1,210	2,514	31,546
平成 27年度	864	1,114	2,583	32,263
平成 28年度	896	1,104	2,759	33,028
29年 1月	75	99	239	2,767
2月	78	99	245	2,769
3月	78	96	235	2,799
4月	75	95	244	2,788
5月	71	113	252	2,801
6月	79	118	253	2,753

資料:社会福祉課

4 老人福祉センター利用状況

(単位:人)

施 設 名	平 成	平 成	平 成	29年	2月	3月	4月	5月	6月
	26年度	27年度	28年度	1月					
佐野長寿センター	46,209	42,435	40,499	2,942	3,441	3,584	3,583	3,331	3,696
六郷長寿センター	49,071	46,131	43,752	3,335	3,724	3,916	3,531	3,481	3,907
片岡長寿センター	32,180	29,694	28,211	2,156	2,466	2,604	2,363	2,362	2,425
京ヶ島長寿センター	33,316	34,428	36,612	2,783	3,136	3,262	2,927	3,372	3,139
八幡長寿センター	32,706	31,417	32,062	2,395	2,749	3,029	2,655	2,654	2,786
中川長寿センター	44,290	44,428	43,110	3,099	3,801	3,781	3,416	3,443	4,028
岩鼻長寿センター	43,290	38,065	38,351	2,906	3,050	3,473	3,157	3,273	3,483
箕輪城長寿センター	32,364	34,117	31,922	2,576	2,794	3,003	2,588	2,493	2,943
群馬長寿センター	59,622	61,001	62,938	4,802	5,243	6,642	5,252	4,907	5,360
新町長寿センター	13,477	15,761	15,134	1,281	1,354	1,316	1,504	1,153	1,901
新町鉄南長寿センター	11,434	16,477	12,364	890	1,026	1,170	973	928	992
高浜長寿センター	97,274	96,009	87,572	6,948	4,934	8,181	7,621	7,534	7,390

資料:長寿社会課

5 一般職業紹介状況(学卒を除きパートを含む)

(単位:人)

	平成			29年					
	26年度	27年度	28年度	1月	2月	3月	4月	5月	6月
新規求職申込件数(人)	14,846	14,358	13,752	1,172	1,187	1,128	1,340	1,183	1,028
月間有効求職者数(人)	56,006	55,867	53,966	4,062	4,266	4,429	4,543	4,550	4,377
新規求人数(人)	31,890	32,213	38,061	3,948	3,455	3,085	3,302	3,439	3,329
月間有効求人数(人)	88,197	87,275	106,470	9,483	9,706	9,975	9,039	9,203	9,627
就職件数(人)	5,183	5,084	4,729	298	398	529	415	362	369
新規求人倍率(倍)	2.15	2.24	2.77	3.37	2.91	2.73	2.46	2.91	3.24
有効求人倍率(倍)	1.52	1.56	1.97	2.33	2.28	2.25	1.99	2.02	2.20
就職率(%)	34.9	35.4	34.8	25.4	33.5	46.9	31.0	30.6	35.9

資料:高崎公共職業安定所

6 求人・求職バランスシート(常用で学卒・臨時・パートを除く)

(単位:人)

		平成			29年						
		28年度	28年10月	11月	12月	1月	2月	3月	4月	5月	6月
職業計	求人募集数	45,827	4,075	4,205	4,222	4,271	4,412	4,519	4,210	4,230	4,354
	求職者数	30,504	2,936	2,791	2,585	2,657	2,777	2,858	2,836	2,800	2,720
	求人倍率	1.50	1.39	1.51	1.63	1.61	1.59	1.58	1.48	1.51	1.60
専門・技術職	求人募集数	10,717	998	1,058	1,055	1,032	1,098	1,150	1,071	1,062	1,137
	求職者数	4,846	445	439	402	425	459	473	455	444	425
	求人倍率	2.21	2.24	2.41	2.62	2.43	2.39	2.43	2.35	2.39	2.68
事務職	求人募集数	4,464	393	370	399	433	434	434	426	406	422
	求職者数	9,939	1,000	925	831	843	925	966	969	906	872
	求人倍率	0.45	0.39	0.40	0.48	0.51	0.47	0.45	0.44	0.45	0.48
販売職	求人募集数	8,680	696	745	787	789	893	872	784	847	809
	求職者数	2,831	273	262	250	256	254	266	233	231	216
	求人倍率	3.07	2.55	2.84	3.15	3.08	3.52	3.28	3.36	3.67	3.75
サービス職	求人募集数	10,088	828	908	933	928	897	914	891	859	894
	求職者数	2,771	271	272	267	271	259	250	232	228	241
	求人倍率	3.64	3.06	3.34	3.49	3.42	3.46	3.66	3.84	3.77	3.71
保安職	求人募集数	974	84	118	91	125	83	92	90	82	105
	求職者数	142	14	11	9	11	14	13	10	12	13
	求人倍率	6.86	6.00	10.73	10.11	11.36	5.93	7.08	9.00	6.83	8.08
生産工程職	求人募集数	4,241	453	401	392	414	386	377	351	397	422
	求職者数	3,654	365	342	321	314	307	322	330	315	327
	求人倍率	1.16	1.24	1.17	1.22	1.32	1.26	1.17	1.06	1.26	1.29
輸送職	求人募集数	2,226	210	214	213	210	232	241	210	222	221
	求職者数	878	73	67	61	76	82	85	76	85	82
	求人倍率	2.54	2.88	3.19	3.49	2.76	2.83	2.84	2.76	2.61	2.70
建設職	求人募集数	2,566	267	257	229	195	216	246	219	214	194
	求職者数	471	40	43	39	46	48	49	44	38	40
	求人倍率	5.45	6.68	5.98	5.87	4.24	4.50	5.02	4.98	5.63	4.85
運搬・清掃職	求人募集数	1,472	108	99	86	113	147	157	134	112	107
	求職者数	3,824	353	330	307	321	334	338	334	330	312
	求人倍率	0.38	0.31	0.30	0.28	0.35	0.44	0.46	0.40	0.34	0.34

資料:高崎公共職業安定所

注) 求人募集数・求職者数・求人倍率は、正式にはそれぞれ、有効求人数・有効求職者数・有効求人倍率といいます。

注) 求人倍率は、求職者1人あたりの求人募集数を意味しています。

注) 「職業」の合計欄には、「管理職」「農林漁業職」「職業分類不能」を含みます。

◆◆◆ 保 健 ・ 衛 生 ◆◆◆

1 国民健康保険の状況(療養の給付)

年 月	被 保 険 者 数	受 診 件 数	費 用 額 (千円)				受診率 (%)	一件あたりの費用額(円)	
			総 額	保 険 者 負 担 金	一 部 負 担 金	公 費 負 担 金			
平成 26年度	99,645	1,414,847	30,629,717	22,325,809	8,303,908	-	1,419.9	21,507	
平成 27年度	96,277	1,401,632	31,467,498	22,945,281	8,522,217	-	1,455.8	22,451	
平成 28年度	91,752	1,361,993	30,569,906	22,216,634	8,353,271	-	1,484.4	22,445	
一 般	29年 1月	87,116	106,492	2,371,163	1,724,500	646,663	-	122.2	22,266
	2月	86,418	105,053	2,357,793	1,717,236	640,557	-	121.6	22,444
	3月	86,426	112,668	2,517,391	1,834,688	682,703	-	130.4	22,343
退 職 者	29年 1月	2,209	2,945	72,071	50,368	21,703	-	133.3	24,472
	2月	2,032	2,806	65,220	45,529	19,691	-	138.1	23,243
	3月	1,892	2,709	62,309	43,505	18,804	-	143.2	23,001

資料:保険年金課

注)被保険者に後期高齢者は含まれていない

注)受診率は、受診件数÷被保険者数であり、一人あたりの受診件数を百分率で表したもの

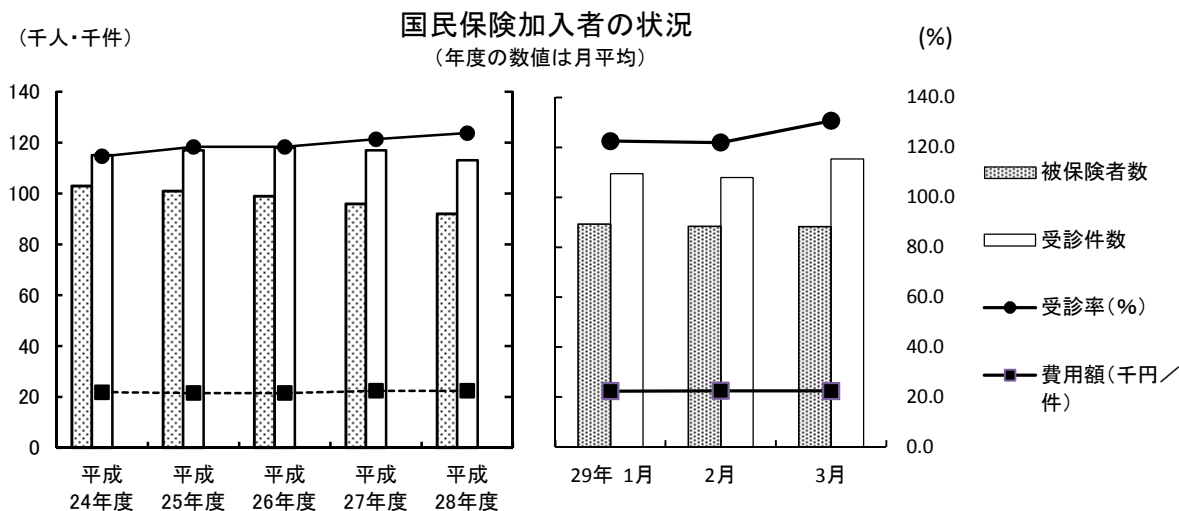

2 国民健康保険加入世帯および被保険者数

年 月	総 世 帯 数	加 入 世 帯 数			総人口	被 保 険 者 数		
		世 帯 数	加入率 (%)	人 口		加入率 (%)		
平成26年度	157,887	57,129	(4,118)	36.2	375,100	99,405	(5,716)	26.5
平成27年度	159,583	56,039	(3,172)	35.1	375,363	95,941	(4,291)	25.6
平成28年度	161,320	54,378	(1,995)	33.7	375,224	91,302	(2,628)	24.3
28年 12月	161,470	53,806	(1,785)	33.3	375,255	89,997	(2,333)	24.0
29年 1月	161,474	53,531	(1,694)	33.2	375,138	89,325	(2,209)	23.8
2月	161,472	53,147	(1,569)	32.9	374,980	88,450	(2,032)	23.6
3月	161,638	53,155	(1,470)	32.9	374,491	88,318	(1,892)	23.6
4月	162,169	53,491	(1,384)	33.0	374,574	88,671	(1,779)	23.7
5月	162,396	53,218	(1,307)	32.8	374,597	87,908	(1,663)	23.5

資料:保険年金課

注) ()内については退職者世帯数および退職者被保険者数

3 国民健康保険費用状況

年 月	療 養 費		任 意 給 付				
	件 数(件)	金 額(千円)	出 産 育 児 一 時 金		葬 祭 費		
			件 数(件)	金 額(千円)	件 数(件)	金 額(千円)	
平成26年度	36,463	340,713	422	176,441	556	27,800	
平成27年度	36,805	346,077	337	141,353	561	28,050	
平成28年度	36,800	343,188	315	132,224	510	25,500	
一 般	29年 2月	2,838	26,503	30	12,589	50	2,500
	3月	2,805	26,459	34	14,364	49	2,450
	4月	2,764	27,264	16	7,376	46	2,300
退 職 者	29年 2月	84	769	-	-	-	-
	3月	84	631	-	-	-	-
	4月	67	1,005	-	-	-	-

資料:保険年金課

注)退職者の出産育児一時金及び葬祭費は一般分に含まれている

4 後期高齢者医療の状況

年 月	被保険者数	受診件数	医 療 費 (千円)					高 額療養費(支給額)	受診率(%)	1件当り医療費(円)	
			総 額	後期高齢者医療負担分	他 法負担分	その他負担分	一 部負担分				
平成26年度	45,023	1,203,635	39,844,114	35,098,341	618,675	-	2,893,481	1,233,617	2,673	33,103	
平成27年度	46,274	1,246,034	41,688,781	36,740,926	624,508	-	2,992,967	1,330,380	2,693	33,457	
平成28年度	47,912	1,298,555	42,303,984	37,194,783	631,710	-	3,118,060	1,359,431	2710	32,578	
28年 12月	48,260	111,981	3,579,672	3,146,201	53,215	-	268,769	111,487	232	31,967	
29年	1月	48,604	106,560	3,563,015	3,128,104	52,617	-	262,606	119,688	219	33,437
	2月	48,823	106,562	3,439,134	3,021,261	50,311	-	257,828	109,734	218	32,274
	3月	48,923	112,318	3,707,450	3,258,440	53,031	-	276,501	119,478	230	33,009
	4月	49,033	110,514	3,561,781	3,133,249	52,772	-	264,602	111,158	225	32,229
	5月	49,109	111,796	3,655,453	3,210,392	54,197	-	268,718	122,146	228	32,698

資料:保険年金課

注)後期高齢者医療会計年度は3月診療分から翌年2月診療分

注)受診率は、受診件数÷被保険者数であり、一人あたりの受診件数を百分率で表したもの

5 後期高齢者医療費の状況

年 月	入 院		入 院 外		歯 科		調 剤		そ の 他		
	件 数	後期高齢者医療負担金	件 数	後期高齢者医療負担金	件 数	後期高齢者医療負担金	件 数	後期高齢者医療負担金	件 数	後期高齢者医療負担金	
		(千円)		(千円)		(千円)		(千円)		(千円)	
平成26年度	36,247	16,695,929	716,651	12,015,084	93,427	1,166,779	332,310	4,294,733	25,000	925,816	
平成27年度	36,760	17,261,968	737,812	12,584,776	98,227	1,204,829	347,069	4,703,918	26,166	985,435	
平成28年度	37,024	17,591,997	760,957	12,661,114	104,454	1,273,524	368,682	4,674,308	27,438	993,840	
28年 12月	3,167	1,470,828	65,437	1,069,581	9,185	109,455	31,929	414,210	2,263	82,127	
29年	1月	3,168	1,553,239	62,222	1,016,969	8,567	94,893	30,419	378,643	2,184	84,360
	2月	3,270	1,461,893	62,097	1,003,668	8,972	105,058	30,028	366,915	2,195	83,727
	3月	3,201	1,526,930	65,452	1,113,057	9,377	115,278	32,026	417,407	2,262	85,768
	4月	3,128	1,482,573	64,321	1,057,673	9,144	110,184	31,556	399,398	2,365	83,421
	5月	3,175	1,517,682	65,003	1,091,948	9,243	112,107	32,006	402,081	2,369	86,574

資料:保険年金課

6 感染症発生状況

(単位:人)

年 月	総 数	急性灰白髄炎 (ポリオ)	コレラ	細菌性赤痢	腸チフス	パラチフス	腸管出血性 大腸菌
平成 26年度	14	-	-	-	-	-	14
平成 27年度	10	-	-	2	-	-	8
平成 28年度	29	-	-	2	1	-	26
29年 1月～3月	2	-	-	1	1	-	-
4月～6月	-	-	-	-	-	-	-

資料:保健予防課

7 予防接種実施状況

(単位:人)

年 月	BCG	日本脳炎	不活化 ポリオ	風しん	三種混合1 期百日咳 ジフテリア 破傷風	四種混合1 期百日咳 ジフテリア 破傷風 不活化ポリオ	二種混合2 期ジフテリア 破傷風
平成 26年度	2,828	14,612	2,080	-	2,921	11,562	2,448
平成 27年度	3,047	12,782	462	1	12	12,316	3,508
平成 28年度	2,973	13,063	221	-	1	12,148	2,856
29年 1月	281	805	16	-	-	1,119	144
2月	262	722	16	-	-	968	141
3月	282	1,221	17	-	-	1,106	396
4月	242	1,349	12	-	-	936	348
5月	259	1,031	8	-	-	995	148
6月	254	995	17	-	-	1,017	163

(単位:人)

年 月	麻しん	麻しん 風しん 混合	ヒブ	小児用肺 炎球菌	子宮頸がん
平成 26年度	-	6,419	11,694	12,642	81
平成 27年度	-	6,227	12,338	12,219	33
平成 28年度	-	6,040	12,078	11,997	8
29年 1月	-	362	1,055	1,055	-
2月	-	329	966	969	-
3月	-	434	1,104	1,113	1
4月	-	801	909	909	3
5月	-	598	970	953	-
6月	-	602	993	1,007	1

資料:保健予防課

8 健診実施状況 (単位:人)

年 月	基 本 健 診			
	はつらつ 健診	国保特定 健診	後期高齢 者健診	健康増進 健診
平成26年度	2,453	21,366	14,438	278
平成27年度	2,493	21,215	14,944	317
平成28年度	2,461	16,998	12,754	335
29年 1月	167	-	-	23
2月	-	-	-	-
3月	-	-	-	-
4月	-	-	-	-
5月	91	839	541	-
6月	305	4,005	3,663	48

資料:健康課

(単位:人)

年 月	が ん 検 診						ピロリ 検診	胃がん リスク 検診
	胃がん	子宮がん	胸部 (肺がん・ 結核)検診	乳がん	大腸がん	前立腺 がん		
平成26年度	6,029	15,941	24,319	8,267	24,113	8,866	904	2,967
平成27年度	5,890	16,544	24,482	8,985	25,779	9,357	851	3,231
平成28年度	5,399	16,596	24,084	7,700	23,641	9,098	930	3,115
29年 1月	215	2,002	383	820	813	190	133	211
2月	-	-	-	-	74	-	-	-
3月	-	-	-	-	-	-	-	-
4月	-	-	-	-	-	-	-	-
5月	695	1,077	5,288	191	1,113	718	191	713
6月	1,047	1,400	6,764	648	2,955	1,714	347	1,449

資料:健康課

(単位:人)

年 月	骨量検診	成人歯科 健診	肝炎 ウイルス 検診	股関節脱 臼検診	3ヵ月児 健診	9ヵ月 児健診	1歳6ヵ月 児健診	3歳児 健診
平成26年度	1,823	303	2,718	3,070	3,114	2,895	3,066	3,068
平成27年度	1,957	334	2,790	2,914	3,002	3,098	3,046	3,189
平成28年度	2,018	410	2,292	2,890	2,913	2,862	3,030	3,003
29年 1月	246	62	184	239	254	235	226	285
2月	-	-	-	237	249	222	259	227
3月	-	-	-	273	257	244	255	275
4月	-	-	-	227	238	227	39	198
5月	114	30	154	203	230	224	229	268
6月	225	39	323	262	239	298	248	214

資料:健康課

注) 歯周疾患健診は平成28年度より成人歯科健診に変更

注) 胃がん検診は平成29年度より、バリウム検診に内視鏡検診も追加

9 ごみ・資源物排出量

(単位:トン)

年 月	総排出量	可燃ごみ			不燃・粗大ごみ		
		市収集量	委託 収集量	市処理施設 への持込量	市収集量	委託 収集量	市処理施設 への持込量
平成26年度	129,250	2,206	78,356	32,415	85	5,213	2,261
平成27年度	127,575	2,130	78,173	31,986	75	5,098	1,568
平成28年度	125,808	2,072	77,080	31,349	88	4,930	1,771
29年 1月	11,614	148	6,013	2,530	10	367	120
2月	9,431	130	4,924	2,204	5	353	124
3月	11,371	175	5,849	2,653	9	383	190
4月	11,292	152	5,910	2,315	6	460	149
5月	13,283	204	7,235	2,690	7	436	195
6月	12,222	171	6,658	2,527	9	432	157

資料:一般廃棄物対策課

(単位:トン)

年 月	資源物			埋立 搬入量
	市収集量	委託 収集量	市処理施設 への持込量	
平成26年度	108	8,358	247	22,161
平成27年度	144	8,113	288	18,841
平成28年度	119	7,943	456	18,245
29年 1月	9	628	31	1,758
2月	10	604	28	1,049
3月	17	622	52	1,421
4月	16	754	44	1,486
5月	14	615	46	1,841
6月	13	697	43	1,515

資料:一般廃棄物対策課

注)各数値は、トン換算による端数処理を行っているため、収集量の合計が総搬入量と一致しない場合がある

注)埋立搬入量は市一般廃棄物最終処分場(上奥平、榛名)への搬入量(覆土を除く)

10 公害苦情取扱件数

(単位:件)

年 月	総 数	大気汚染	水質汚濁	騒 音	振 動	悪 臭	廃棄物投棄	そ の 他
平成26年度	18	3	-	4	-	6	5	-
平成27年度	11	-	-	5	-	3	2	1
平成28年度	18	1	-	3	-	1	10	3
29年 1月	2	-	-	-	-	-	2	-
2月	2	-	-	-	-	-	2	-
3月	-	-	-	-	-	-	-	-
4月	5	1	-	2	-	1	1	-
5月	4	1	-	2	-	1	-	-
6月	11	1	-	7	-	2	1	-

資料:環境政策課、一般廃棄物対策課

◆◆◆ 金 融 ◆◆◆

1 群馬県内金融機関実質預金貸出金残高 (単位:億円)

年 月	総 額	国内銀行	信用金庫	そ の 他
		[預 金 残 高]		
平成 26年末	123,824	71,183	25,466	21,175
平成 27年末	125,891	71,427	25,577	27,299
平成 28年末	127,786	72,293	25,968	27,733
29年 1月	127,206	72,899	26,227	28,079
2月	127,496	73,186	26,088	28,222
3月	128,346	74,531	25,933	27,882
4月	128,417	74,147	26,205	28,065
5月	128,435	74,287	26,178	27,970
6月	129,469	74,628	26,540	28,301
		[貸 出 金 残 高]		
平成 26年末	62,155	37,250	13,355	11,550
平成 27年末	64,514	38,193	13,420	11,565
平成 28年末	65,570	39,259	13,601	11,637
29年 1月	64,951	39,505	13,752	11,694
2月	65,228	39,790	13,730	11,709
3月	65,902	40,345	13,766	11,790
4月	65,359	39,823	13,768	11,768
5月	65,297	39,732	13,787	11,779
6月	65,730	40,143	13,770	11,817

資料:日本銀行前橋支店

注)対象は群馬県内店舗

国内銀行は都市銀行、地方銀行、地方銀行Ⅱ、信託銀行(信託勘定を含む)を合計した数値

その他は信用組合、商工組合中央金庫、労働金庫、農業協同組合の計。オフショア勘定は除く

預金残高及び貸出金残高

(年度の数値は月平均)

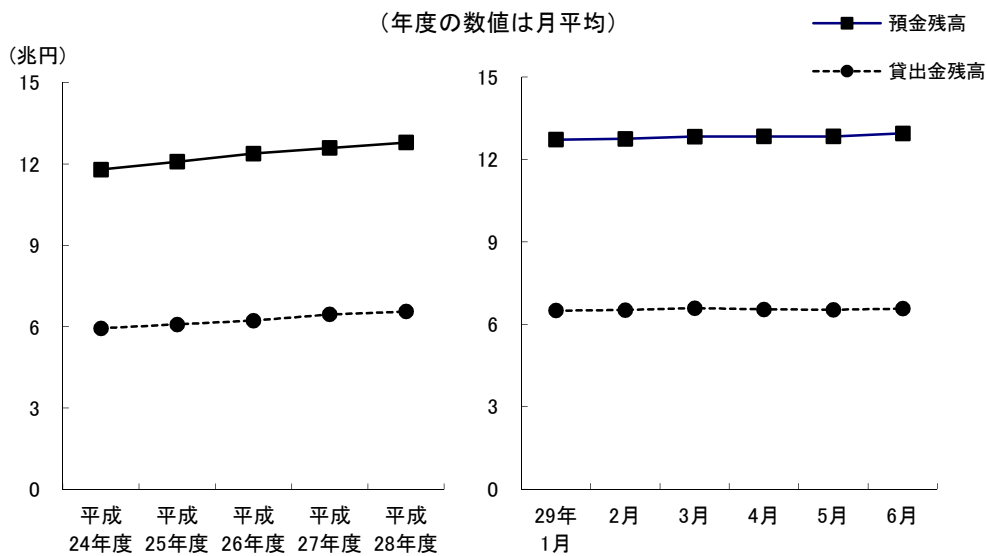

2 手形交換高

年 月	取扱高		不渡手形		取引停止処分		不渡手形発生率	
	枚数 (千枚)	金額 (億円)	枚数 (枚)	金額 (百万円)	枚数 (枚)	金額 (百万円)	枚数 (%)	金額 (%)
平成26年	595	9,651	520	743	57	64	0.09	0.08
平成27年	553	9,135	281	319	51	45	0.05	0.03
平成28年	510	9,035	156	118	19	14	0.03	0.01
29年 1月	44	730	63	34	4	2	0.14	0.05
2月	40	655	15	11	-	-	0.04	0.02
3月	42	694	12	4	4	2	0.03	0.01
4月	33	506	17	8	2	2	0.05	0.01
5月	48	835	16	7	-	-	0.03	0.01
6月	41	792	19	138	2	1	0.05	0.17

資料:群馬県銀行協会

3 高崎市融資制度実績

年 月	件 数	金 額
	(件)	(千円)
平成 26年度	924	9,346,018
平成 27年度	855	8,641,604
平成 28年度	643	6,064,058
29年 1月	58	424,460
2月	18	186,426
3月	20	233,980
4月	12	159,700
5月	11	121,700
6月	125	1,087,140

資料:商工振興課
注)小口資金は除く



運

輸



1 JR各駅乗客人員状況

(単位:人)

年 度		25年度	26年度	27年度	28年度
総 数	総 数	15,545,328	15,423,995	15,857,651	15,969,829
	一 般	6,595,228	6,631,328	6,879,759	6,969,057
	定 期	8,950,100	8,792,667	8,977,892	9,000,772
	1日平均	42,586	42,257	43,323	43,749
高 崎 駅	総 数	10,756,051	10,625,871	10,888,116	10,935,501
	一 般	5,108,872	5,150,412	5,326,404	5,382,438
	定 期	5,647,179	5,475,459	5,561,712	5,553,063
	1日平均	29,468	29,111	29,748	29,960
北 高 崎 駅	総 数	565,821	574,549	597,396	576,888
	一 般	153,150	143,164	154,650	154,913
	定 期	412,671	431,385	442,746	421,975
	1日平均	1,550	1,574	1,632	1,580
群 馬 八 幡 駅	総 数	377,174	381,744	392,504	400,382
	一 般	114,168	112,493	121,288	124,729
	定 期	263,006	269,251	271,216	275,653
	1日平均	1,033	1,045	1,072	1,096
井 野 駅	総 数	773,379	751,844	765,301	767,399
	一 般	190,886	185,316	189,801	194,620
	定 期	582,493	566,528	575,500	572,779
	1日平均	2,118	2,059	2,090	2,102
高 崎 問 屋 町 駅	総 数	1,117,598	1,169,934	1,233,709	1,282,714
	一 般	298,488	312,282	342,819	357,174
	定 期	819,110	857,652	890,890	925,540
	1日平均	3,061	3,205	3,370	3,514
倉 賀 野 駅	総 数	598,772	598,106	638,822	660,100
	一 般	200,820	200,017	210,227	214,768
	定 期	397,952	398,089	428,595	445,332
	1日平均	1,640	1,638	1,745	1,808
新 町 駅	総 数	1,356,533	1,321,947	1,341,803	1,346,845
	一 般	528,844	527,644	534,570	540,415
	定 期	827,689	794,303	807,233	806,430
	1日平均	3,716	3,621	3,666	3,689

資料:JR東日本高崎支社

2 上信電鉄各駅乗客人員等状況

乗客人員状況

(単位:人)

駅名		平成26年度	平成27年度	平成28年度	29年4月	5月	6月
総数	総数	1,476,885	1,454,679	1,420,815	132,684	134,799	128,308
	一般	422,265	432,219	426,885	35,244	37,659	32,488
	定期	1,054,620	1,022,460	993,930	97,440	97,140	95,820
	1日平均	4,046	3,975	3,893	4,423	4,348	4,139
上信高崎	総数	861,965	839,942	808,558	74,321	76,481	71,280
	一般	299,855	300,002	286,498	22,961	25,391	21,120
	定期	562,110	539,940	522,060	51,360	51,090	50,160
	1日平均	2,362	2,295	2,215	2,477	2,467	2,299
南高崎	総数	20,275	18,248	18,756	1,692	1,700	1,601
	一般	8,065	7,628	8,676	852	800	731
	定期	12,210	10,620	10,080	840	900	870
	1日平均	56	50	51	56	55	52
佐野のわたし	総数	4,936	25,311	31,929	2,889	3,000	2,843
	一般	2,926	12,561	15,189	1,419	1,650	1,313
	定期	2,010	12,750	16,740	1,470	1,350	1,530
	1日平均	49	69	87	96	97	92
根小屋	総数	71,233	67,925	64,555	5,617	5,755	5,354
	一般	18,883	18,785	18,745	1,507	1,615	1,394
	定期	52,350	49,140	45,810	4,110	4,140	3,960
	1日平均	195	186	177	187	186	173
高崎商科大学前	総数	86,779	81,700	77,609	10,053	9,466	9,572
	一般	9,859	9,490	10,319	963	706	782
	定期	76,920	72,210	67,290	9,090	8,760	8,790
	1日平均	238	223	0	335	305	309
山名	総数	46,933	45,731	46,062	4,126	4,357	4,042
	一般	12,913	12,821	15,282	1,426	1,537	1,282
	定期	34,020	32,910	30,780	2,700	2,820	2,760
	1日平均	129	125	126	138	141	130
西山名	総数	65,794	60,949	61,176	6,043	5,945	6,078
	一般	8,074	7,939	8,136	673	635	588
	定期	57,720	53,010	53,040	5,370	5,310	5,490
	1日平均	180	167	168	201	192	196
馬庭	総数	144,057	143,971	144,564	13,221	13,323	13,271
	一般	16,077	16,531	16,794	1,311	1,473	1,601
	定期	127,980	127,440	127,770	11,910	11,850	11,670
	1日平均	395	393	396	441	430	428
吉井	総数	129,197	124,833	119,181	10,392	10,238	10,060
	一般	34,757	35,883	35,811	3,162	2,918	2,890
	定期	94,440	88,950	83,370	7,230	7,320	7,170
	1日平均	354	341	327	346	330	325
西吉井	総数	45,716	46,069	48,425	4,330	4,534	4,207
	一般	10,856	10,579	11,435	970	934	787
	定期	34,860	35,490	36,990	3,360	3,600	3,420
	1日平均	125	126	133	144	146	136

2 上信電鉄各駅乗客人員等状況(続)

収入金額状況

(単位:千円)

駅名		平成26年度	平成27年度	平成28年度	29年4月	5月	6月
総数	総数	437,132	395,470	374,360	31,939	34,759	30,990
	一般	258,998	228,332	209,671	16,682	19,146	15,656
	定期	178,134	167,138	164,689	15,257	15,613	15,334
上信高崎	総数	340,301	290,327	270,652	22,914	25,803	22,136
	一般	223,446	186,926	168,614	13,079	15,763	12,363
	定期	116,855	103,401	102,038	9,835	10,040	9,773
南高崎	総数	2,116	2,353	2,450	166	213	178
	一般	1,018	995	1,085	108	109	98
	定期	1,098	1,358	1,365	58	104	80
佐野のわたし	総数	451	2,353	2,693	259	267	275
	一般	393	1,720	2,009	196	206	177
	定期	58	633	684	63	61	98
根小屋	総数	9,129	9,224	9,077	811	855	786
	一般	4,230	4,510	3,764	302	330	280
	定期	4,899	4,714	5,313	509	525	506
高崎商科 大学前	総数	2,503	1,961	2,052	172	144	155
	一般	1,659	1,463	1,622	143	116	127
	定期	844	498	430	29	28	28
山名	総数	7,896	7,521	8,348	690	730	689
	一般	4,318	4,102	4,430	400	413	363
	定期	3,578	3,419	3,918	290	317	326
西山名	総数	6,946	6,194	6,094	573	572	612
	一般	1,347	1,393	1,601	148	147	138
	定期	5,599	4,801	4,493	425	425	474
馬庭	総数	21,598	20,213	19,330	1,629	1,623	1,618
	一般	5,870	6,289	6,347	507	483	510
	定期	15,728	13,924	12,983	1,122	1,140	1,108
吉井	総数	46,192	45,508	43,433	3,782	3,530	3,590
	一般	16,717	17,673	16,704	1,493	1,280	1,369
	定期	29,475	27,835	26,729	2,289	2,250	2,221
西吉井	総数	9,195	9,816	10,231	943	1,022	951
	一般	2,987	3,261	3,495	306	299	231
	定期	6,208	6,555	6,736	637	723	720

資料:上信電鉄(株)鉄道部

注)佐野のわたし駅 平成26年12月22日から開業

3 JR貨物輸送状況

(単位:トン)

年 月	倉 賀 野 駅			
	車 扱	コンテナ扱	計	
	[発 送]			
平成 26年度	124,392	144,930	269,322	
平成 27年度	124,748	148,926	273,674	
平成28年度	126,324	154,033	280,357	
29年	4月	8,936	13,283	22,219
	5月	8,468	12,107	20,575
	6月	8,468	13,738	22,206
	[到 着]			
平成 26年度	1,310,459	160,962	1,471,421	
平成 27年度	1,321,711	144,817	1,466,528	
平成28年度	1,339,484	152,679	1,492,163	
29年	4月	99,673	11,664	111,337
	5月	85,212	12,208	97,420
	6月	90,312	13,859	104,171

資料:日本貨物鉄道(株)高崎営業所

4 ぐるりん路線別乗客人員状況

(単位:人)

路線名	29年1月	2月	3月	4月	5月	6月
少林山線	6,236	5,980	7,137	6,743	6,908	6,805
高経大線	5,352	5,145	6,352	6,592	6,556	6,347
大八木線	4,529	4,382	4,670	4,820	5,586	5,302
京ヶ島線	4,449	4,692	5,318	4,790	5,204	5,038
群馬の森線	8,004	8,210	8,978	8,830	8,538	8,636
倉賀野線	5,387	5,804	6,211	6,316	6,083	6,056
観音山線	5,828	5,292	6,217	7,087	6,823	6,244
岩鼻線	3,105	2,939	3,406	3,185	3,249	3,160
都心循環線	4,706	4,525	5,304	5,177	5,004	5,282
榛名線	1,160	1,263	1,070	1,144	1,456	1,371
倉淵線	531	562	611	565	672	709
こうづけ国分寺線	205	225	280	231	248	279
かみつけの里線	254	165	213	167	209	221
白川線	49	65	56	38	57	34
生原線	61	65	46	54	41	64
松原線	65	97	78	71	66	90
柏木沢線	47	39	58	25	36	17
新町線	309	297	378	353	446	458
総数	50,277	49,747	56,383	56,188	57,182	56,113
1日平均	1,699	1,799	1,839	1,891	1,867	1,886

資料:地域交通課

注)こうづけ国分寺線・かみつけの里線は日曜・祝日運休 白川線は火・水曜運行(祝日・12/30～1/3運休)

生原線は月・木・金曜運行(祝日・12/30～1/3運休) 松原線は火・木・金曜運行(祝日・12/30～1/3運休)

柏木沢線は月・水曜運行(祝日・12/30～1/3運休) 新町線は日曜・祝日・12/29～1/3運休

他は1/1のみ運休

注)1日平均は、路線毎に1月あたりの運行日数が異なることから参考値として記載しています。

5 はるバス路線別乗客人員状況

(単位:人)

路線名	29年1月	2月	3月	4月	5月	6月
斉渡中北線	273	252	220	219	195	226
宮沢白岩線	375	475	533	458	440	512
総数	648	727	753	677	635	738
1日平均	28	32	29	28	27	28

資料:地域交通課

注)日曜・祝日・12/30～1/3運休

6 よしいバス路線別乗客人員状況

(単位:人)

路線名	29年1月	2月	3月	4月	5月	6月
坂口・奥平線	395	499	492	448	545	608
東谷・西吉井線	149	171	190	192	158	241
多比良・小串線	809	1,055	928	761	924	1,087
南陽台・馬庭線	278	294	354	321	321	316
吉井・藤岡線	233	173	235	162	179	137
総数	1,864	2,192	2,199	1,884	2,127	2,389
1日平均	81	95	85	79	89	92

資料:吉井支所地域振興課

注)日曜・祝日・12/29～1/3運休

7 関越交通(株)バス路線別乗客人員状況 (単位:人)

路線名	29年1月	2月	3月	4月	5月	6月
高崎駅～金古～渋川駅	8,817	7,822	8,997	9,551	9,297	8,620
〃～群馬温泉～渋川駅	1,322	1,234	1,375	1,329	1,492	1,315
〃～金古～群馬温泉	6,445	5,414	6,175	7,102	7,107	6,264
〃～イオンモール高崎前～渋川駅	5,071	4,232	4,654	4,888	5,142	4,586
〃～イオンモール高崎前～群馬温泉	779	743	912	989	880	824
総数	22,434	19,445	22,113	23,859	23,918	21,609
1日平均	724	694	713	795	772	720

資料:関越交通(株)

8 日本中央バス(株)バス路線別乗客人員状況 (単位:人)

路線名	29年1月	2月	3月	4月	5月	6月
新町駅～上野村	5,253	4,487	5,598	4,361	5,562	4,412
高崎駅～大胡駅	1,902	1,831	2,102	2,760	2,642	2,539
1日平均	231	226	248	237	265	232

資料:日本中央バス(株)

9 上信電鉄(株)バス路線別乗客人員状況 (単位:人)

路線名	29年1月	2月	3月	4月	5月	6月
中央前橋駅～京目～高崎駅	4,292	3,668	4,961	5,653	4,113	4,966
前橋駅～京目～高崎駅	3,918	3,368	4,379	4,873	3,360	4,154
高崎駅～鶴辺団地	1,366	1,131	1,359	1,366	1,276	1,188
高崎問屋町駅～高崎駅～鶴辺団地	927	882	1,069	587	551	719
高崎問屋町駅～高崎駅～ファミリーパーク	-	-	-	102	99	107
高崎問屋町駅～(飯塚町)～高崎駅	7	8	9	15	10	10
総数	10,510	9,057	11,777	12,596	9,409	11,144
1日平均	350	323	380	420	304	371

資料:上信電鉄(株)自動車部

10 (株)群馬バス路線別乗客人員状況 (単位:人)

路線名	29年1月	2月	3月	4月	5月	6月
高崎駅～伊香保	4,176	3,494	4,234	4,999	4,720	4,316
〃～浜川・沖～箕郷	18,571	15,304	17,114	25,568	20,523	18,914
〃～しんとう温泉 榛東村役場	3,345	3,010	3,414	4,285	3,832	3,742
〃～榛名湖	8,059	6,490	7,735	12,545	10,792	9,687
〃～本郷～室田	7,184	5,614	6,246	12,448	8,961	7,986
〃～権田	4,256	3,298	3,476	8,621	4,506	4,048
〃～里見～室田	9,272	7,954	8,875	10,843	8,194	8,003
〃～安中	862	875	909	937	951	950
〃～イオン・金古～三愛クリニック 榛東村役場	4,191	3,825	5,039	4,441	4,296	3,504
〃～イオン高崎	13,844	11,682	16,920	13,112	13,092	11,457
〃～南陽台	4,778	4,661	4,867	4,835	5,331	5,165
〃～亀里	537	603	680	651	239	291
〃～中央中等	242	338	198	333	-	-
箕郷～渋川	1,363	1,188	1,037	1,428	1,242	1,312
〃～はるな郷	265	282	281	422	409	271
〃～駒寄	82	86	82	82	82	82
総数	81,027	68,704	81,107	105,550	87,170	79,728
1日平均	2,614	2,216	2,616	3,405	2,812	2,572

資料:(株)群馬バス

11 群馬中央バス(株)バス路線別乗客人員状況 (単位:人)

路線名	29年1月	2月	3月	4月	5月	6月
高崎駅～芝塚・バイパス～前橋	8,605	8,460	9,491	11,146	8,142	10,127
高崎駅～県立女子大学～伊勢崎駅	5,098	4,014	3,418	5,038	4,655	4,902
総数	13,703	12,474	12,909	16,184	12,797	15,029
1日平均	442	402	416	522	413	485

資料:群馬中央バス(株)

12 永井運輸(株)バス路線別乗客人員状況 (単位:人)

路線名	29年1月	2月	3月	4月	5月	6月
新町駅～玉村町役場	3,455	3,094	2,929	4,692	4,838	4,605
1日平均	111	110	94	156	156	153

資料:永井運輸(株)

13 高速道路インター利用状況

高崎インター(関越自動車道) (単位:台)

年月	総数	普通車	大型車	特大車	中型車	軽二輪車
[入 車]						
平成 26年度	2,986,886	2,238,731	157,075	15,390	200,863	374,827
平成 27年度	2,891,433	2,162,318	149,282	14,754	190,139	374,940
平成 28年度	2,892,299	2,149,405	157,599	15,604	187,923	381,769
29年 1月	226,431	170,149	11,682	1,147	13,865	29,588
2月	214,447	158,194	12,246	1,128	14,450	28,429
3月	252,156	186,037	14,593	1,265	16,890	33,371
4月	234,314	173,156	13,424	1,212	15,261	31,261
5月	241,152	180,618	12,333	1,164	14,728	32,309
6月	237,849	176,600	12,974	1,217	15,276	31,782
[出 車]						
平成 26年度	3,029,167	2,264,399	157,547	18,124	201,738	387,359
平成 27年度	2,957,292	2,199,416	152,347	17,440	198,171	389,918
平成 28年度	2,962,450	2,195,781	155,270	18,122	194,515	398,753
29年 1月	233,899	175,328	11,608	1,321	14,592	31,050
2月	222,711	164,465	12,325	1,340	14,840	29,741
3月	260,542	192,210	14,138	1,599	17,223	35,372
4月	241,142	178,405	13,015	1,473	15,556	32,693
5月	248,787	185,806	12,375	1,346	15,346	33,914
6月	244,700	180,960	13,268	1,445	15,857	33,170

高崎玉村スマートインター(関越自動車道)

(単位:台)

年 月	総 数	普 通 車	大 型 車	特 大 車	中 型 車	軽 二 輪 車
			[入 車]			
平成 26年度	947,661	670,205	99,211	12,398	72,959	92,888
平成 27年度	1,146,660	788,001	130,777	16,071	98,467	113,344
平成 28年度	1,268,354	853,421	161,564	17,360	115,246	128,863
29年 1月	101,043	67,938	12,590	1,283	9,091	10,141
2月	100,062	65,720	13,615	1,366	9,370	9,991
3月	115,689	76,187	15,137	1,686	10,976	11,703
4月	109,479	72,940	13,498	1,598	10,346	11,097
5月	111,342	75,517	12,513	1,466	10,149	11,697
6月	113,329	75,342	13,860	1,584	11,009	11,534
			[出 車]			
平成 26年度	1,033,367	735,814	102,021	10,211	82,026	103,295
平成 27年度	1,191,797	821,165	131,251	13,195	104,906	121,280
平成 28年度	1,301,840	873,183	154,979	14,647	121,901	137,112
29年 1月	103,865	69,983	12,707	967	9,496	10,712
2月	105,749	69,856	13,936	1,108	9,926	10,923
3月	118,254	77,438	15,255	1,344	11,687	12,530
4月	110,933	73,343	13,501	1,372	10,846	11,871
5月	113,756	76,698	12,663	1,272	10,604	12,519
6月	114,769	75,722	13,865	1,326	11,674	12,182

注) 高崎玉村スマートインター 平成26年2月22日運用開始

前橋インター(関越自動車道)

(単位:台)

年 月	総 数	普 通 車	大 型 車	特 大 車	中 型 車	軽 二 輪 車
			[入 車]			
平成 26年度	3,794,189	2,795,447	170,309	18,884	323,617	485,932
平成 27年度	3,763,107	2,746,594	168,102	18,673	323,008	506,730
平成 28年度	3,810,385	2,772,215	178,205	19,469	326,448	524,048
29年 1月	296,188	215,739	13,996	1,317	24,948	40,188
2月	287,138	205,728	14,770	1,420	26,159	39,061
3月	335,892	241,363	16,898	1,717	30,273	45,641
4月	307,059	220,714	15,004	1,529	26,816	42,996
5月	317,585	231,179	14,037	1,691	26,436	44,242
6月	314,769	225,887	15,473	1,932	27,376	44,101
			[出 車]			
平成 26年度	3,849,057	2,831,779	171,237	16,778	324,813	504,450
平成 27年度	3,810,248	2,782,623	168,875	17,499	322,610	518,641
平成 28年度	3,840,410	2,781,243	175,963	18,356	326,001	538,847
29年 1月	298,814	217,752	13,402	1,322	24,713	41,625
2月	285,655	204,392	14,478	1,318	25,538	39,929
3月	337,106	242,355	16,539	1,641	29,486	47,085
4月	309,077	222,607	14,656	1,594	26,263	43,957
5月	319,821	232,646	13,853	1,779	26,074	45,469
6月	319,095	229,355	15,121	1,875	27,177	45,567

藤岡インター(上信越自動車道)

(単位:台)

年 月	総 数	普 通 車	[入 車]			
			大 型 車	特 大 車	中 型 車	軽 二 輪 車
平成 26年度	2,181,253	1,512,561	172,906	26,797	207,100	261,889
平成 27年度	2,106,051	1,450,846	164,888	24,014	199,430	266,873
平成 28年度	2,066,136	1,412,958	164,127	25,622	195,795	267,634
29年 1月	160,303	110,098	12,786	1,878	15,002	20,539
2月	151,582	100,990	13,523	1,988	15,661	19,420
3月	183,653	124,177	15,053	2,399	18,254	23,770
4月	172,682	117,535	13,709	2,116	16,379	22,943
5月	176,268	121,316	13,312	2,163	15,978	23,499
6月	172,201	115,710	14,389	2,312	16,895	22,895
			[出 車]			
平成 26年度	2,133,323	1,455,364	189,701	31,451	202,751	254,056
平成 27年度	2,042,388	1,393,586	178,225	26,788	192,821	250,968
平成 28年度	2,013,492	1,365,007	178,103	26,672	191,591	252,119
29年 1月	156,142	106,134	13,989	1,878	14,500	19,641
2月	149,929	99,143	14,753	2,076	15,174	18,783
3月	180,677	121,595	16,263	2,427	17,778	22,614
4月	169,234	114,505	14,922	2,120	16,135	21,552
5月	172,321	118,032	14,371	2,244	15,779	21,895
6月	168,142	112,259	15,389	2,316	16,480	21,698

吉井インター(上信越自動車道)

(単位:台)

年 月	総 数	普 通 車	[入 車]			
			大 型 車	特 大 車	中 型 車	軽 二 輪 車
平成 26年度	711,808	504,121	55,502	7,724	63,942	80,519
平成 27年度	711,966	503,756	54,808	8,925	59,606	84,871
平成 28年度	699,765	491,318	56,306	8,742	58,025	85,374
29年 1月	50,112	35,159	4,082	532	4,103	6,236
2月	47,755	32,500	4,298	616	4,553	5,788
3月	59,317	41,152	5,111	705	5,110	7,239
4月	58,957	41,310	4,814	626	4,963	7,244
5月	62,409	44,328	4,735	661	4,850	7,835
6月	57,602	39,990	4,814	675	4,861	7,262
			[出 車]			
平成 26年度	682,475	489,971	51,173	5,154	58,463	77,714
平成 27年度	683,107	489,482	49,591	5,640	57,791	80,603
平成 28年度	679,798	485,115	49,154	6,784	55,687	83,013
29年 1月	48,467	34,249	3,585	538	4,048	6,011
2月	46,713	32,211	3,893	589	4,353	5,667
3月	58,140	40,848	4,535	728	5,105	6,924
4月	56,830	40,353	4,255	593	4,689	6,940
5月	59,586	42,703	4,199	638	4,659	7,387
6月	55,822	39,263	4,413	636	4,558	6,952

高速道路インター利用状況

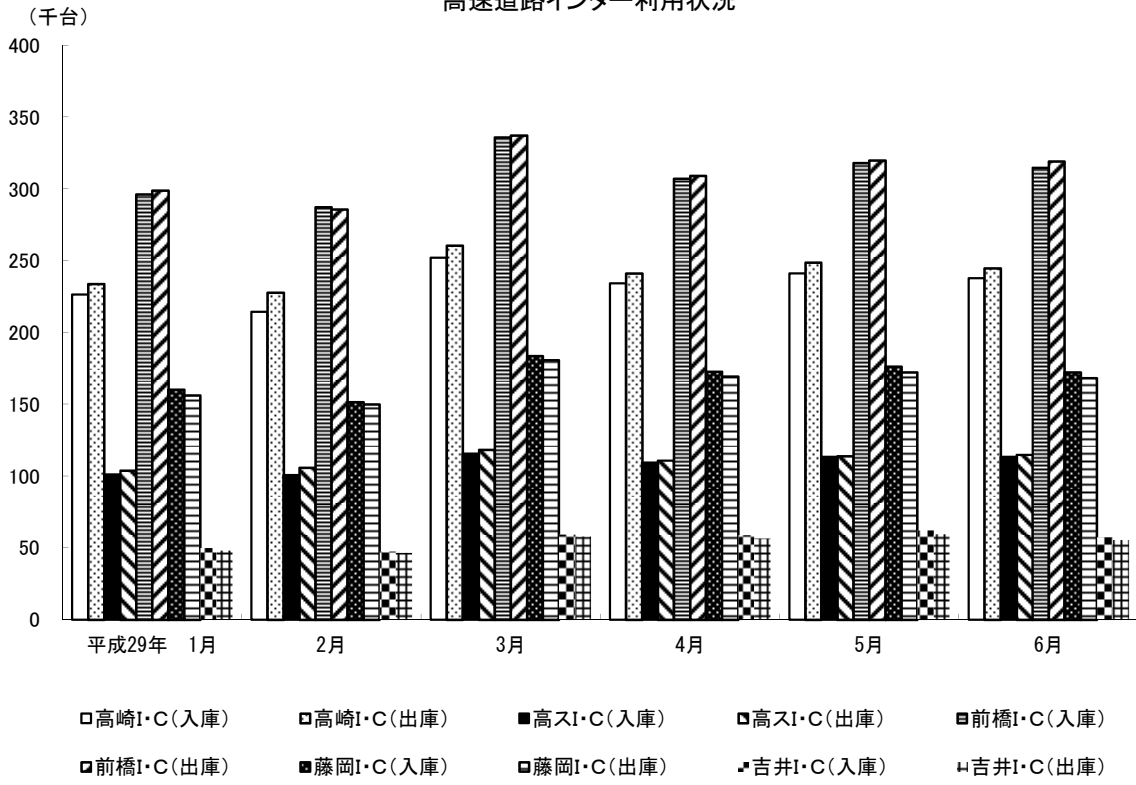



水道・ガス



1 水道用途別利用状況

年 月	総 数	家 庭 用	業 務 用	浴 場 用	公 共 用	臨 時 用
[栓 数]						
平成 26年度末	169,626	155,201	13,319	4	1,092	10
平成 27年度末	171,893	157,438	13,348	4	1,094	9
平成 28年度末	173,506	159,042	13,353	4	1,098	9
29年 1月	172,433	157,982	13,335	4	1,101	11
2月	172,504	158,057	13,331	4	1,103	9
3月	173,506	159,042	13,353	4	1,098	9
4月	173,541	159,060	13,367	4	1,099	11
5月	173,159	158,710	13,328	4	1,106	11
6月	173,537	159,055	13,360	4	1,108	10
[給 水 量] (m ³)						
平成 26年度	43,565,573	31,830,523	9,980,255	13,504	1,740,695	596
平成 27年度	43,716,654	31,960,232	10,015,131	13,026	1,727,775	490
平成 28年度	43,679,939	31,926,545	10,050,259	11,527	1,691,127	481
29年 1月	4,045,299	2,979,349	934,429	1,469	130,026	26
2月	3,361,958	2,529,460	720,855	678	110,929	36
3月	3,648,190	2,630,862	885,420	1,213	130,647	48
4月	3,211,700	2,387,980	713,707	696	109,279	38
5月	3,929,219	2,858,597	940,048	1,352	129,188	34
6月	3,377,136	2,503,178	751,158	678	122,086	36

資料:水道局料金課

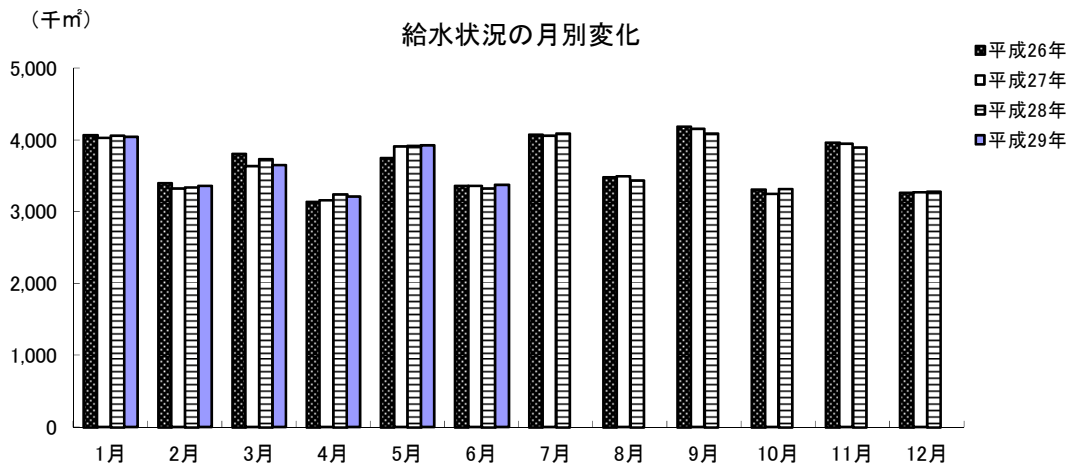

2 給水人口・戸数

年 月	行政区域内人口	給水人口	給水戸数	普及率(%)	
平成 26年度末	374,905	367,913	155,693	98.1	
平成 27年度末	375,035	368,166	157,405	98.2	
平成 28年度末	374,491	367,704	158,859	98.2	
29年	1月	375,138	368,324	158,691	98.2
	2月	374,980	368,170	158,691	98.2
	3月	374,491	367,704	158,859	98.2
	4月	374,574	367,888	159,400	98.2
	5月	374,597	367,921	159,623	98.2
	6月	374,745	368,087	159,781	98.2

資料:水道局料金課

3 公共下水道水洗化状況

年 月	行政区域内人口	処理区域内人口	普及率(%)	水洗便所設置済人口	水洗化率(%)	
平成 26年度末	374,905	270,020	72.0	255,522	94.6	
平成 27年度末	375,035	271,418	72.4	256,995	94.7	
平成 28年度末	374,491	273,240	73.0	258,912	94.8	
29年	1月	375,138	273,312	72.8	258,987	94.8
	2月	374,980	273,357	72.9	259,027	94.8
	3月	374,491	273,240	73.0	258,912	94.8
	4月	374,574	274,013	73.2	259,500	94.7
	5月	374,597	274,170	73.2	259,670	94.7
	6月	374,745	274,308	73.2	259,805	94.7

資料:下水道局維持管理課 普及率(%)=処理区域内人口/行政区域内人口

水洗化率(%)=水洗便所設置済人口/処理区域内人口

4 ガス業種別需要状況

年 月	総 数	工 業 用	商 業 用	公 共 用	医 療 用	家 庭 用
		[件 数]				
平成 26年度末	38,763	79	2,069	345	241	36,029
平成 27年度末	38,978	80	2,083	349	234	36,232
平成 28年度末	39,239	77	2,087	357	236	36,482
		[販 売 量] (10,306 kcal/m ³)				
平成 26年度末	75,149,658	48,336,770	5,882,418	2,444,038	2,583,444	15,902,988
平成 27年度末	74,125,037	47,841,673	5,649,569	2,490,870	2,732,241	15,410,684
平成 28年度末	75,803,623	49,021,650	5,614,364	2,631,001	2,666,666	15,869,942

資料:東京ガス(株)群馬支社

◆◆◆ 治 安 ・ 災 害 ◆◆◆

1 刑法犯発生検挙状況

年 月	総 数	凶 悪 犯	粗 暴 犯	窃 盗 犯	知 能 犯	風 俗 犯	そ の 他
	[発 生 件 数]						
平成 26年	3,562	17	292	2,579	139	24	511
平成 27年	3,236	14	293	2,288	126	21	494
平成 28年	2,783	16	298	1,815	145	29	480
29年 1 ～ 3月	613	5	77	369	51	8	103
4 ～ 6月	619	-	62	432	33	6	86
	[検 挙 件 数]						
平成 26年	1,649	18	259	1,152	85	18	117
平成 27年	1,488	13	275	934	111	17	138
平成 28年	1,477	11	272	925	141	27	101
29年 1 ～ 3月	267	6	42	154	31	8	26
4 ～ 6月	373	1	86	232	26	5	23

資料:高崎警察署

2 刑法犯検挙人員状況

年 月	総 数	凶 悪 犯	粗 暴 犯	窃 盗 犯	知 能 犯	風 俗 犯	そ の 他
平成 26年	898 (122)	10 (1)	257 (17)	439 (60)	60 (9)	13 (1)	101 (34)
平成 27年	965 (138)	15 (-)	300 (24)	469 (88)	60 (3)	15 (1)	106 (22)
平成 28年	894 (75)	12 (2)	304 (16)	421 (36)	53 (3)	22 (1)	82 (17)
29年 1 ～ 3月	144 (7)	6 (-)	43 (2)	51 (4)	15 (-)	4 (-)	25 (1)
4 ～ 6月	202 (13)	1 (-)	83 (1)	84 (5)	18 (3)	2 (1)	14 (3)

資料:高崎警察署

注) ()内は少年の数で内書き

3 風俗営業所数

年	月	1号		2号		3号		4号		5号		6号		7号					8号	
		キャバレー	主として和風設備	主として洋風設備	ナイトクラブ等	ダンスホール	ダンス教習所	低照明度飲食店	区画席飲食店	パチンコ	回胴式	スマートボール	麻雀	射的	その他	専業	飲食併設	その他		
平成	25年末	17	15	71	2	-	-	-	-	32	3	-	28	-	-	7	-	5		
平成	26年末	17	15	71	1	-	-	-	-	31	3	-	26	-	-	5	-	5		
平成	27年末	15	14	71	1	-	-	-	-	30	3	-	23	-	-	4	-	4		
28年	6月末	14	14	75	-	-	-	-	-	28	3	-	23	-	-	4	-	4		

注) 風俗営業等の規制及び業務の適正化等に関する法律(昭和23年7月10日法律第122号)の改正

平成28年6月23日改正風俗営業法施行に伴い、各号の営業形態許可対象が、以下の表のとおり改正

改正後の風俗営業所数

年	月	1号		2号	3号	4号		5号		
		キャバレー等	主として和風設備	主として洋風設備	低照明度飲食店	区画席飲食店	パチンコ	麻雀	その他遊技場	ゲームセンター等
28年	6月末	14	11	75	-	-	28	23	3	8
28年	12月	14	12	78	-	-	27	21	3	8
29年	1月	14	12	78	-	-	27	21	3	8
	2月	14	12	77	-	-	26	21	3	8
	3月	14	12	79	-	-	25	21	3	8
	4月	14	12	80	-	-	25	21	3	8
	5月	14	12	80	-	-	25	18	3	8
	6月	14	12	79	-	-	24	18	3	8

資料:高崎警察署

4 交通違反件数と交通事故(広域圏)

年 月	交通違反件数	交 通 事 故 (人身事故)				
		事 故 件 数	死 傷 者 数			
			総 数	死 者	負 傷 者	
平成 26年	10,194	3,438	4,350	10	4,340	
平成 27年	9,805	3,348	4,246	9	4,237	
平成 28年	9,280	3,135	3,947	7	3,940	
29年 1月	-	264	339	1	338	
2月	-	220	274	-	274	
3月	-	222	300	2	298	
4月	-	245	322	-	322	
5月	-	249	306	-	306	
6月	-	250	297	1	296	

資料:高崎警察署

注)平成28年4月以降の月別交通違反件数については件数計上に時差があり、概数となるため、年累計は表示するが、月件数は表示しない。

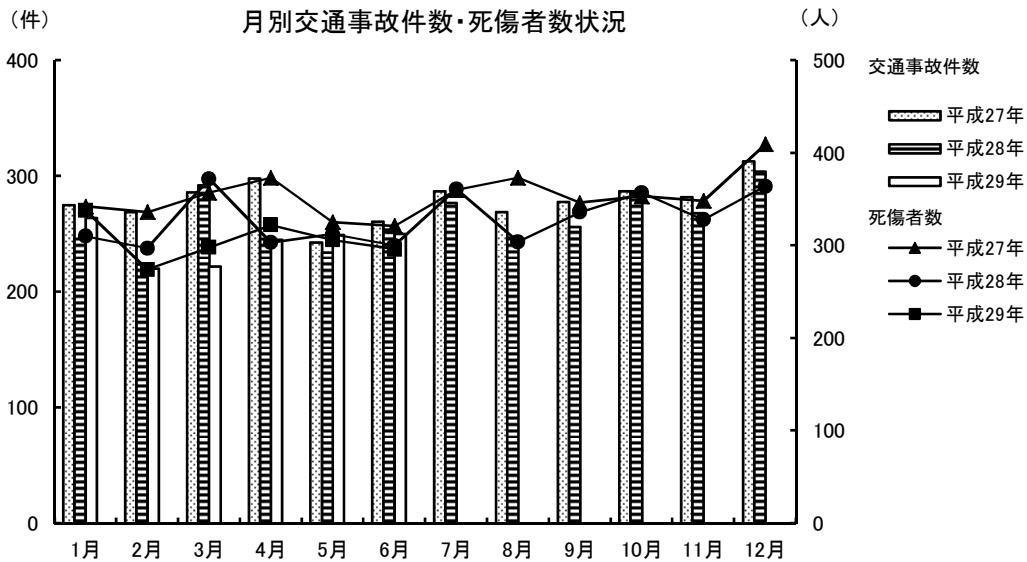

5 火災発生件数

(単位:件)

年 月	原 因 別					火 災 種 別				
	総 数	失 火	放 火	不明調査中	そ の 他	建 物	林 野	車 両	そ の 他	
平成 26年	139	77	18	20	24	73	6	8	52	
平成 27年	115	55	15	24	21	62	3	10	40	
平成 28年	98	56	12	11	19	65	-	11	22	
28年 10月	9	5	-	1	3	8	-	1	-	
11月	7	2	1	1	3	4	-	2	1	
12月	12	8	1	1	2	9	-	2	1	
29年 1月	9	2	1	3	3	6	1	-	2	
2月	12	7	2	3	-	5	1	1	5	
3月	15	8	1	3	3	3	-	1	11	
4月	15	11	1	2	1	6	-	1	8	
5月	8	5	-	1	2	5	-	1	2	
6月	12	5	1	4	2	7	-	1	4	

資料:消防局予防課

注)放火は、放火の疑いも含む

6 火災り災及び損害状況

年 月	り災世帯	り災棟数				損 害 面 積			死 傷 者 数		見 積 損 害 額 (千 円)			
		全焼	半焼	部分焼	ぼや	建物 (㎡)		林野 (a)	死者	負傷者	建 物	収容物	その他	計
						床面積	表面積							
平成 26年	69	27	9	34	33	4,204	272	28	5	22	225,597	42,394	9,696	277,687
平成 27年	44	21	4	23	40	2,469	198	51	4	19	156,865	27,590	6,123	190,578
平成 28年	66	25	3	34	36	4,617	518	-	10	19	260,197	203,668	892	464,757
29年 1月	9	5	1	8	4	3216	86	1	-	1	-	104	-	104
2月	10	1	2	3	-	252	24	6	1	1	11,002	2,482	-	13,484
3月	-	2	1	1	1	196	6	-	-	2	-	-	1	1
4月	3	2	-	2	3	90	18	-	-	1	-	4	-	4
5月	2	1	-	2	2	162	4	-	-	-	6	210	-	216
6月	3	4	-	1	5	331	17	-	-	1	100	360	227	687

資料:消防局予防課

注)吉井地域は含まれない

注)損害額については、速報値

7 火災原因別発生状況

(単位:件)

年 月	総 数	火遊び	たばこ	たき火	風呂釜	電気製品	ストーブ	コンロ	放 火 (疑い含む)	不 明 調査中	その他
平成 26年	139	1	26	7	3	4	4	8	18	20	48
平成 27年	115	-	6	8	-	1	2	10	15	24	49
平成 28年	98	-	8	8	1	1	2	12	12	11	43
29年 1月	9	-	-	1	-	1	-	-	1	3	3
2月	12	-	2	2	-	-	2	-	2	3	1
3月	15	-	2	1	-	-	-	-	1	3	8
4月	15	-	2	3	-	1	-	2	1	2	4
5月	8	-	3	-	-	-	-	1	-	1	3
6月	12	-	-	2	-	-	-	-	1	4	5

資料:消防局予防課

注)吉井地域は含まれない

8 事故別救急出場状況

(単位:件)

事故種類	平成26年	平成27年	平成28年	29年 1月	2月	3月	4月	5月	6月
火 災	110	81	83	7	8	6	6	4	7
自然災害	1	1	-	-	-	-	-	-	-
水 難	2	4	5	-	-	-	-	1	-
交 通	1,632	1,557	1,549	122	96	116	121	118	127
労働災害	161	128	136	7	11	9	15	12	12
運動競技	81	86	87	2	2	5	10	5	14
一般負傷	2,074	2,096	2,224	205	176	190	163	186	158
加 害	64	81	64	6	8	6	7	2	6
自損行為	130	147	146	11	15	16	14	8	7
急 病	9,525	9,824	9,880	972	831	842	794	797	754
転 送	1,623	1,799	1,623	162	153	143	150	152	128
そ の 他	94	88	112	7	5	16	3	10	14
出場件数	15,497	15,892	15,909	1,501	1,305	1,349	1,283	1,295	1,227
収容人員	14,436	14,773	14,876	1,416	1,216	1,268	1,208	1,231	1,161

資料:消防局警防課

注)吉井地域は含まれない

9 青少年補導状況

(単位:人)

年 月	総 数			小 学 生			中 学 生			高 校 生			勤 労 青 少 年 等		
	計	男	女	計	男	女	計	男	女	計	男	女	計	男	女
平成 26年	1	1	-	-	-	-	-	-	-	1	1	-	-	-	-
平成 27年	1	1	-	1	1	-	-	-	-	-	-	-	-	-	-
平成 28年	1	1	-	-	-	-	-	-	-	-	-	-	1	1	-
29年 1月	-	-	-	-	-	-	-	-	-	-	-	-	-	-	-
2月	-	-	-	-	-	-	-	-	-	-	-	-	-	-	-
3月	-	-	-	-	-	-	-	-	-	-	-	-	-	-	-
4月	-	-	-	-	-	-	-	-	-	-	-	-	-	-	-
5月	-	-	-	-	-	-	-	-	-	-	-	-	1	1	-
6月	-	-	-	-	-	-	-	-	-	-	-	-	-	-	-

資料:防犯・青少年課

4月～6月 補導員延べ人員 441人

10 青少年相談受理件数

(単位:件)

年 月	総 数			小 学 生			中 学 生			高 校 生			勤 労 青 少 年 等		
	計	男	女	計	男	女	計	男	女	計	男	女	計	男	女
平成 26年	112	85	27	13	5	8	8	3	5	45	40	5	46	37	9
平成 27年	69	34	35	32	17	15	9	4	5	17	6	11	11	7	4
平成 28年	46	16	30	15	4	11	5	2	3	15	3	2	11	7	4
29年 1月	2	-	2	-	-	-	-	-	-	-	-	-	2	-	2
2月	3	-	3	-	-	-	-	-	-	-	-	-	3	-	3
3月	-	-	-	-	-	-	-	-	-	-	-	-	-	-	-
4月	-	-	-	-	-	-	-	-	-	1	1	-	1	-	1
5月	-	-	-	2	1	1	1	1	-	1	-	1	2	2	-
6月	-	-	-	-	-	-	4	2	2	1	-	1	4	4	-

資料:防犯・青少年課



土 地 ・ 住 宅



1 地価公示標準地価格(1㎡)

1月1日

場 所	平成28年	平成29年	場 所	平成28年	平成29年
竜見町3番2	82,500	83,600	連雀町85番1外	185,000	187,000
柳川町146番4外	98,300	99,800	中紺屋町22番1外	77,300	77,300
下小島町76番9	68,200	69,000	問屋町三丁目9番10	62,300	61,900
上並榎町字八反田205番4	69,900	70,800	飯塚町字島前1554番3	74,400	74,400
足門町字鶴巻1614番1	43,400	42,900	和田町1番11	78,500	79,200
井野町364番2	62,600	62,600	請地町11番13	76,000	76,000
中居町三丁目31番12	69,700	71,100	北通町63番2外	80,900	80,900
中泉町字横堀300番44	50,500	50,500	通町52番1	176,000	177,000
岩押町124番8「岩押町16-2」	96,200	96,300	江木町字西前沖118番7	73,100	73,500
高関町字岡久保513番2	75,000	76,400	中居町四丁目12番3外	73,400	73,800
下之城町字松村471番3外	60,900	61,200	箕郷町西明屋字連雀町288番6外	33,000	32,300
三ツ寺町字村前道下969番5	44,400	44,000	中泉町635番2	70,100	69,400
上里見町字町西875番2	23,800	23,400	中里見町字根岸121番2外	38,000	37,000
倉賀野町字上町5558番14	62,700	63,100	倉賀野町字西上正六32番1外	55,400	55,200
上佐野町字屋敷北262番3外	54,600	54,600	並榎町51番1	81,200	81,200
石原町字鶴辺3548番53	41,600	40,900	上豊岡町571番7	25,000	24,600
片岡町三丁目27番9「片岡町3-27-3」	62,300	62,300	小八木町字薬研寺307番2	23,500	23,100
下小埜町字下原1315番10外	55,000	-	宮原町3番9	26,700	26,300
下里見町字小五郎谷戸929番1外	29,700	29,500	筑縄町字大塚前558番72	65,400	65,400
新町字諏訪3042番2	43,000	43,000	新町字町南1569番11	43,500	43,500
下豊岡町字原郷179番6	44,800	44,000	乗附町字五百山1507番1	32,900	32,200
飯塚町字大道東1003番18	66,600	66,600	並榎町184番7	62,100	62,100
剣崎町字森下224番36	42,900	42,000	住吉町15番6	71,500	71,500
江木町字若宮1471番1	78,800	81,100	柳川町43番1	85,200	85,200
小八木町2028番4	65,700	65,700	栄町11番1「栄町17-26」	272,000	286,000
吉井町吉井字北町152番5	33,800	33,100	倉賀野町字上町1147番1	61,600	61,400
倉賀野町字原東2841番	44,900	44,500	新町字町並2679番5外	43,800	43,800
天神町37番	65,400	65,400	上豊岡町572番6	51,500	51,200
新町字蛇場見1873番3	39,900	39,900	下小埜町字下久保612番7外	-	54,300
上中居町字咲地藏483番12	72,900	75,000	倉賀野町6335番外	-	59,800
倉賀野町字上稻荷前938番1外	59,300	-	真町8番外	-	130,000
箕郷町西明屋字明屋113番2	32,800	32,100	資料:群馬県		
箕郷町生原字滝沢1021番12	32,100	31,500	注)表中の-は廃止、変更地点		
吉井町吉井川字滝ノ宮501番2	27,000	26,500			
菊地町字大明神261番3外	37,000	36,200			
矢島町字竹ノ内435番4	41,000	40,100			
阿久津町字新田田1136番1	31,100	30,500			
稲荷台町字村西32番11	38,200	37,800			
八島町63番1外	352,000	363,000			

2 地価調査基準地価格(1㎡)

7月1日

場	所	平成 27年	平成 28年	場	所	平成 27年	平成 28年
八幡町字築山719番13		38,200	37,500	連雀町85番1外		185,000	186,000
柳川町146番4外		97,800	99,000	鶴見町3番12		157,000	159,000
城山町一丁目13番3		38,200	37,400	中紺屋町22番1外		77,500	77,300
北久保町9番11外		51,200	50,400	八千代町一丁目12番9「八千代町1-12-8」		67,900	67,900
石原町字川久保4143番1		59,000	59,000	飯塚町字問屋町前1124番		79,700	79,700
鼻高町41番27		37,300	36,500	江木町字観音沖622番4		71,100	71,100
矢中町43番3		74,700	76,500	飯塚町字島前1554番3		74,400	74,400
東町241番7外		85,800	88,000	新町字笛木境2271番4		53,000	53,000
浜尻町字八坂西996番17		56,900	56,900	吉井町吉井字通町75番1		35,600	34,800
緑町三丁目14番2		60,400	61,000	下之城町字村北176番7外		73,500	73,500
倉賀野町字上町5558番14		62,500	62,900	菅谷町字滝社115番1外		52,900	52,700
八千代町三丁目17番4「八千代町3-17-11」		65,800	65,800	江木町字若宮1539番2		94,500	95,400
上中居町字西屋敷182番3		78,800	81,500	倉賀野町2457番2		26,200	25,600
東貝沢町二丁目4番3外		71,300	72,000	島野町字大岩994番1外		61,000	59,700
新町字下河原731番8		40,800	41,000	根小屋町字上石堂2227番5		32,100	31,400
新町字笛木境2270番23		43,500	43,800	中里町字薬師259番3		23,900	23,400
飯塚町字十二前1388番1		71,800	72,200	岩押町120番16外「岩押町19-3」		140,000	147,000
昭和町96番1		66,100	66,100	西横手町351番1		22,200	21,800
並榎町122番11外		66,500	66,500	檜物町162番		210,000	214,000
石原町字中石原1539番3		52,600	51,900	資料:群馬県			
寺尾町字館台1567番8		33,500	32,800	注)表中の-は廃止、変更地点			
上並榎町字八反田205番4		69,200	70,300				
下和田町二丁目5番2「下和田町2-5-7」		71,300	72,000				
倉渕町三ノ倉字中村4601番7		9,700	9,450				
倉渕町川浦字四目町3674番2外		5,300	5,170				
箕郷町善地字中善地825番2外		6,150	6,000				
箕郷町上芝字社宮司423番20		31,700	30,800				
箕郷町矢原字藤森506番8		20,200	20,000				
菅谷町字紺屋貝戸676番7		48,700	48,900				
金古町字王塚1535番47		31,900	31,100				
三ツ寺町字寺北45番2		37,400	36,700				
下室田町字清水978番1		28,200	27,600				
上室田町字両庭1600番2		7,600	7,400				
本郷町字塚中550番2		23,400	22,900				
吉井町吉井字柵687番2		32,200	31,500				
吉井町多比良字宿畑2265番1		12,900	12,500				
吉井町長根字宿裏1506番2		26,700	26,000				
栄町3番5外「栄町2-10」		205,000	213,000				
本町28番2外		79,400	79,400				

3 農地転用状況

年 月	総 数	転用届出(市街化区域)				転用許可(市街化調整区域)			
		計	住 宅	工 場	その他	計	住 宅	工 場	その他
[件 数]									
平成26年度	1,228	609	450	9	150	619	265	2	352
平成27年度	1,336	646	475	9	162	690	337	4	349
平成28年度	1,115	472	382	3	87	643	373	6	264
29年 1月	68	32	25	-	7	36	25	1	10
2月	84	45	39	2	4	39	21	2	16
3月	111	41	33	-	8	70	42	-	28
4月	100	45	29	1	15	55	28	-	27
5月	100	32	25	-	7	68	53	-	15
6月	96	39	24	-	15	57	30	-	27
[面 積] (㎡)									
平成26年度	802,796	297,417	206,931	5,523	84,963	505,379	102,777	2,877	399,725
平成27年度	886,749	319,766	203,603	5,217	110,944	566,983	140,795	2,476	423,708
平成28年度	768,565	216,962	166,835	983	49,138	551,603	141,080	5,089	405,431
29年 1月	37,600	12,064	8,874	-	3,186	25,536	9,157	1404	14,975
2月	47,739	18,687	16,420	734	1,533	29,052	6,806	650	21,595
3月	65,974	17,619	14,352	-	3,267	48,355	16,506	-	31,848
4月	56,733	19,261	12,860	308	6,092	37,472	9,715	-	27,757
5月	60,226	15,068	10,589	-	4,479	45,158	24,899	-	20,259
6月	57,533	18,945	10,786	-	8,159	38,588	11,411	-	27,176

資料:農業委員会

注)端数処理の関係で、個々の積み上げと合計欄が一致しない場合がある

