

高 崎
統 計 季 報

2017/7.8.9

特集

高崎市の学校



高崎市花 ハクモクレン

NO. 222

高 崎 市 役 所

目 次

市 の あ ら ま し	1
特 集	2
	「高崎市の学校」	
気 象	6
人 口	7
財 政	12
教 育 ・ 文 化	16
物 価 ・ 消 費	24
社 会 ・ 福 祉	25
保 健 ・ 衛 生	28
金 融	33
運 輸 ・ 通 信	35
水 道 ・ ガ ス	44
治 安 ・ 災 害	46
土 地 ・ 住 宅	51

※ 利用上の注意

本統計中皆無又は該当数字のない場合	「—」
数字が単位未満の場合	「0」
数字の秘匿のものは	「X」

◆◆◆ 市のあらまし ◆◆◆

位 置	(高崎市役所)	東 経	139° 00'	北 緯	36° 19'
海 抜	(高崎市役所)		97.1m		
面 積			459.16km ²		
気 象	(平成28年中)	降 水 量	1,143.5mm	平 均 気 温	15.0℃
		最 高 気 温	37.5℃	最 低 気 温	-5.1℃

注)中央消防署(八千代町)で観測

国 勢 調 査 人 口 (H27.10.1現在)	370,884 人				
国 勢 調 査 世 帯 (H27.10.1現在)	150,180 世帯				
人 口 密 度 (H27.10.1現在)	807.74 人 (1km ² あたり)				
移 動 人 口 (H29.9.1現在)	370,066 人				
選挙人名簿登録人員 (H29.9.1現在)	310,803 人				
人口動態(H28年中)	出 生	3,006人	死 亡	3,882 人	自然増減 -876人
	転 入	13,292人	転 出	12,652 人	社会増減 640人 人口増減 -236人

注)人口密度は国勢調査人口を高崎市の面積で割ったもの

注)移動人口は平成27年国勢調査結果を元に住民基本台帳の届出による出生・死亡・転入・転出を
加除して算出したもの

事 業 所 (H28.6.1現在公務除く)	事 業 所 数	17,017	従 業 者 数	175,422人
工 業 (H28.6.1現在)	事 業 所 数	744	従 業 者 数	25,279
	製造品出荷額等	76,978,020 万円		
商 業 (卸・小売業) (H26.7.1現在)	商 店 数	3,371	従 業 者 数	28,711人
	年間商品販売額	269,106,181 万円		
農 業 (H27.2.1現在)	総 農 家 数	6,970	農 業 就 業 人 口	5,266人
	経営耕地面積 (農業経営態)	3,741 ha		

注)事業所については平成28年経済センサス活動調査の速報値

注)工業については平成28年経済センサス活動調査の確報値

予 算 (平成29年度当初)	一 般 会 計	168,310,000 千円		
	特 別 会 計	82,570,553 千円		
	水 道 事 業 会 計	10,485,814 千円		
	公 共 下 水 道 事 業 会 計	14,306,725 千円		
学 校 ・ 幼 稚 園 (H29.5.1 現 在)	小 学 校	58	中 学 校	25
	特 別 支 援 学 校	5	高 等 学 校	13
	大 学 ・ 短 期 大 学	8	中 等 教 育 学 校	1
	専 修 学 校	17	各 種 学 校	2
	幼 稚 園	30	保 育 園	63
	(幼稚園型認定こども園3園含む)		(保育所型認定こども園1園含む)	
	幼保連携型認定こども園	24		

注)認定こども園とは、幼保連携型・幼稚園型・保育所型のタイプがある

◆◆◆特 集◆◆◆

(高崎市の学校)

1 幼稚園 (幼稚園型認定こども園含む)

園数は、昨年と同じ30園(公立8園、私立22園)である。また学級数は、187学級で、1学級減少した。園児数は、3,551人で前年度より124人(3.4%)減少した。また、1学級当たりの園児数は、19.0人で前年度とほぼ同水準である。

2 幼保連携型認定こども園 (保育所型認定こども園除く)

園数は、前年度より7園増加の24園(私立24園)となった。また学級数(3歳児～5歳児)は、99学級で前年度より23学級(30.3%)増加した。園児数は、3,220人で前年度より760人(30.9%)増加した。

3 小学校

学校数は、前年度と同じ58校である。

学級数は、863学級(特別支援学級を含む)で前年度より9学級(1.1%)増加した。児童数は、20,143人(男児10,361人、女児9,782人)で前年度より302人(1.5%)減少した。また、1学級当たりの児童数は、23.3人で前年度とほぼ同水準である。

4 中学校

学校数は、前年度と同じ25校である。

学級数は、335学級(特別支援学級を含む)で前年度より11学級(3.2%)減少した。生徒数は、9,999人(男子5,181人、女子4,818人)で前年度より96人(1.0%)減少した。また、1学級当たりの生徒数は、29.8人で前年度とほぼ同水準である。

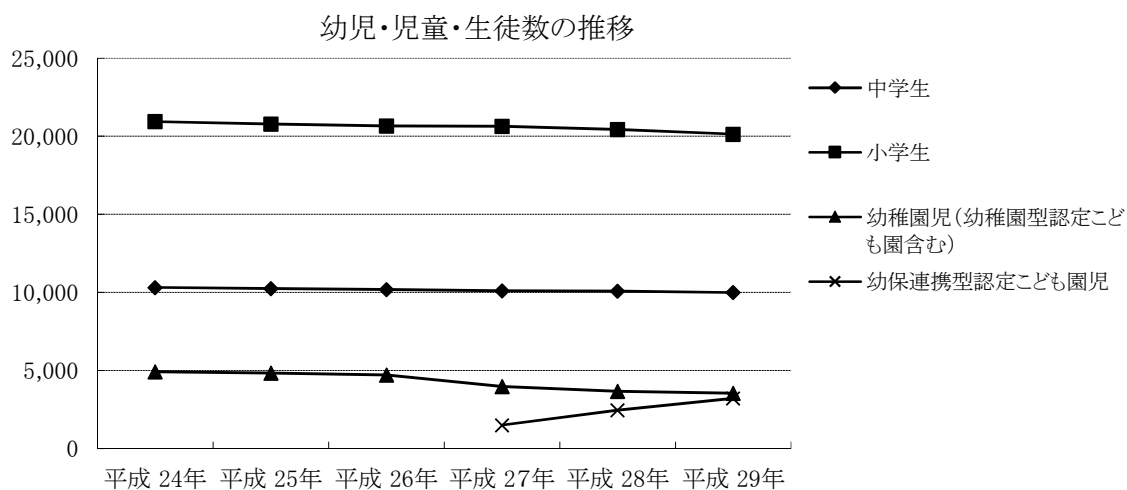

1 小学校別児童数

(平成29年5月1日 現在)

学 校 名	総 数	男	女	1 年	2 年	3 年	4 年	5 年	6 年
総 数	20,143	10,361	9,782	3,156	3,267	3,479	3,390	3,429	3,422
中 央	257	131	126	42	35	46	43	44	47
北 南	239	129	110	38	39	32	37	56	37
東 西	253	114	139	35	36	41	46	57	38
塚 片	288	139	149	55	54	50	45	35	49
佐 六	409	208	201	66	59	73	73	68	70
城 新	573	310	263	92	96	89	89	114	93
中 八	411	220	191	67	60	76	66	63	79
高 尾	888	456	432	135	151	154	148	136	164
幡 野	512	278	234	68	80	83	95	91	95
南 東	181	95	86	25	23	27	42	35	29
川 幡	738	345	393	133	131	113	125	109	127
岡 野	428	222	206	58	72	75	67	71	85
類 幡	455	217	238	66	66	81	82	88	72
野 類	531	265	266	84	75	95	95	98	84
八 賀	544	285	259	79	81	97	91	95	101
倉 野	475	254	221	79	71	71	72	102	80
ヶ 鼻	273	142	131	47	31	53	43	43	56
京 島	397	217	180	58	65	76	68	67	63
滝 寺	582	288	294	114	88	92	98	90	100
東 中	406	207	199	72	66	74	62	71	61
北 西	421	220	201	68	76	84	71	54	68
乘 浜	229	115	114	44	32	36	39	38	40
城 矢	362	185	177	39	55	62	71	61	74
鼻 下	852	427	425	118	138	167	134	136	159
室 室	598	297	301	90	103	105	101	99	100
室 室	303	158	145	47	45	67	45	56	43
留 里	266	135	131	47	33	51	47	44	44
馬 見	310	157	153	40	56	43	54	50	67
沢 淵	439	231	208	63	88	79	70	64	75
輪 輪	83	45	38	8	9	12	20	15	19
東 古	482	242	240	69	86	77	90	82	78
府 岡	120	59	61	14	17	20	20	16	33
上 山	108	61	47	19	13	15	25	16	20
第 一	52	32	20	6	10	11	14	6	5
第 二	40	22	18	9	2	4	6	13	6
吉 多	177	96	81	19	25	31	32	33	37
入 野	246	131	115	44	41	42	34	46	39
岩 庭	239	128	111	35	40	41	39	39	45
馬 西	38	16	22	1	8	8	7	8	6
吉 南	113	65	48	14	26	23	18	22	10
南 台	554	275	279	77	108	86	91	102	90
第 一	139	77	62	13	23	23	25	20	35
第 二	474	243	231	81	75	72	86	76	84
第 三	308	152	156	56	53	53	43	53	50
第 四	451	243	208	83	69	94	71	68	66
第 五	586	303	283	105	105	116	96	88	76
第 六	251	140	111	37	50	51	38	36	39
第 七	554	278	276	98	92	94	87	102	81
第 八	654	330	324	120	110	93	121	114	96
第 九	392	192	200	62	64	67	58	79	62
第 十	300	152	148	47	48	56	55	45	49
第 十 一	384	214	170	63	59	69	56	74	63
第 十 二	84	46	38	9	13	17	16	15	14
第 十 三	137	72	65	25	18	23	18	28	25
第 十 四	64	35	29	7	9	12	9	10	17
第 十 五	120	60	60	12	25	18	25	20	20
第 十 六	244	135	109	35	43	33	46	49	38
第 十 七	129	70	59	19	21	26	25	19	19

2 年次別小学校児童数等

(各年5月1日 現在)

年次別	学校数	学級数	内特別支援学級数	教員数 (本務者)	児 童 数						
					総 数	1 年	2 年	3 年	4 年	5 年	6 年
平成 24 年	58	858	90	1,272	20,948	3,407	3,466	3,520	3,489	3,517	3,549
平成 25 年	58	864	91	1,285	20,785	3,406	3,408	3,452	3,523	3,480	3,516
平成 26 年	58	854	90	1,284	20,656	3,371	3,408	3,397	3,451	3,533	3,496
平成 27 年	58	861	96	1,275	20,643	3,446	3,387	3,429	3,393	3,461	3,527
平成 28 年	58	854	98	1,276	20,445	3,276	3,465	3,393	3,432	3,414	3,465
平成 29 年	58	863	102	1,293	20,143	3,156	3,267	3,479	3,390	3,429	3,422

3 中学校別生徒数

(平成29年5月1日 現在)

学 校 名	総 数	男	女	1 年	2 年	3 年
総 数	9,999	5,181	4,818	3,273	3,372	3,354
第 一	282	161	121	101	94	87
並 榎	427	217	210	152	146	129
豊 岡	383	206	177	136	113	134
中 尾	625	329	296	215	218	192
塚 沢	645	319	326	226	200	219
片 岡	389	190	199	141	119	129
佐 野	683	356	327	228	232	223
南 八幡	175	86	89	52	68	55
倉 賀野	272	133	139	101	81	90
高 南郷	405	202	203	124	136	145
長 野	417	209	208	128	149	140
大 類	461	242	219	132	161	168
寺 尾	246	116	130	71	79	96
八 幡	359	178	181	105	130	124
矢 中	328	161	167	98	117	113
高 松	535	272	263	177	159	199
榛 名	529	278	251	182	184	163
倉 淵	57	29	28	19	21	17
箕 郷	616	320	296	199	207	210
群 馬 中 央	594	333	261	185	217	192
群 馬 南	614	330	284	204	214	196
新 町	323	171	152	100	110	113
入 野	137	76	61	50	42	45
吉 井 中 央	320	172	148	96	116	108
吉 井 西	177	95	82	51	59	67

4 年次別中学校生徒数

(各年5月1日 現在)

年次別	学校数	学級数	内特別支援学級数	教員数 (本務者)	生 徒 数			
					総 数	1 年	2 年	3 年
平成 24 年	25	335	32	692	10,318	3,433	3,407	3,478
平成 25 年	25	341	35	697	10,243	3,399	3,434	3,410
平成 26 年	25	335	37	688	10,190	3,360	3,398	3,432
平成 27 年	25	339	40	702	10,110	3,356	3,359	3,395
平成 28 年	25	346	43	712	10,095	3,373	3,360	3,362
平成 29 年	25	335	44	694	9,999	3,273	3,372	3,354

5 中学校卒業者の内訳

(各年5月1日 現在)

年次別	卒業生数			志願者	進学者	専修等 入学者	就職者	無業者 その他
	総数	男	女					
平成 24 年	3,494	1,823	1,671	3,440	3,452	10	3	29
平成 25 年	3,479	1,755	1,724	3,400	3,423	4	17	35
平成 26 年	3,407	1,801	1,606	3,355	3,370	2	15	20
平成 27 年	3,436	1,763	1,673	3,382	3,393	3	12	28
平成 28 年	3,393	1,712	1,681	3,343	3,351	6	7	29
平成 29 年	3,372	1,787	1,585	3,337	3,351	5	2	14

6 特別支援学校児童生徒数

(平成29年5月1日 現在)

	総数	男	女	1 年	2 年	3 年	4 年	5 年	6 年
小学部	57	38	19	13	12	16	5	5	6
中学部	31	22	9	7	13	11	-	-	-

7 年次別幼稚園児数等

(各年5月1日 現在)

年次別	園数	学級数	教員数 (本務者)	園児数			
				総数	3 歳 児	4 歳 児	5 歳 児
平成 24 年	36	238	358	4,925	1,642	1,622	1,661
平成 25 年	34	227	358	4,845	1,579	1,652	1,614
平成 26 年	34	230	365	4,710	1,469	1,599	1,642
平成 27 年	31	188	331	3,971	1,273	1,295	1,403
平成 28 年	30	188	330	3,675	1,191	1,228	1,256
平成 29 年	30	187	326	3,551	1,172	1,144	1,235

注)平成27年度から、認定こども園制度が発足したため減少。

注)平成27年には1園、平成28年には2園、平成29年には、3園の幼稚園型認定こども園含む。

8 年次別幼保連携型認定こども園児数等

(各年5月1日 現在)

年次別	園数	学級数 3歳児～5歳児	教員数 (本務者)	年齢別園児数						
				総数	0 歳	満 1 歳	満 2 歳	3 歳 児	4 歳 児	5 歳 児
平成 27 年	9	48	212	1,503	58	159	180	344	322	440
平成 28 年	17	76	419	2,460	88	283	345	614	607	523
平成 29 年	24	99	599	3,220	118	414	493	733	739	723

注)平成27年度から、認定こども園制度が発足。

9 専修・各種学校生徒数等

(平成29年5月1日 現在)

学校種別	学校数	生徒数			卒業生数		
		総数	男	女	総数	男	女
専修学校	17	2,217	858	1,359	813	294	519
各種学校	2	263	194	69	239	173	66

◆◆◆ 気 象 ◆◆◆

1 位置と面積

東 経	北 緯	面 積	海 抜
139° 00′	36° 19′	459.16km ²	97.1m

位置は高松町市庁舎

2 平均気象

年 月	平 均		風 速		最 多 風 向	降 水 量		
	気 温 (°C)	湿 度 (%)	平 均 (m/S)	最 大 (m/S)		総 数 (mm)	降 水 日 数	平 均 (mm)
平成 26年	14.5	58.1	1.5	21.0	西 北 西	1,099.5	99	9.4
平成 27年	15.1	66.3	1.7	19.6	西	1,072.0	109	7.5
平成 28年	15.0	73.5	2.0	20.4	西	1,143.5	116	8.7
29年 4月	13.2	64.3	2.4	20.5	西	50.5	9	5.6
5月	19.1	72.2	2.0	18.8	東 南 東	86.0	9	9.6
6月	21.5	71.7	2.2	19.0	東 南 東	47.5	8	5.9
7月	26.8	82.1	1.7	15.9	西	204.0	16	12.8
8月	25.5	87.1	1.8	16.0	東 南 東	191.0	20	9.6
9月	21.9	79.8	1.8	14.8	西	79.5	12	6.6

資料:消防局総務課

注)中央消防署(八千代町)で観測

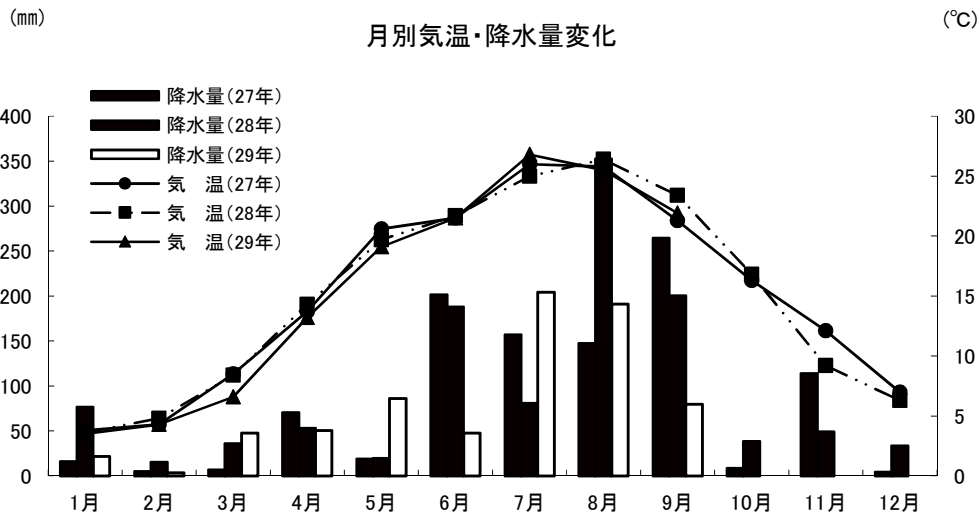

3 天気日数及び気温の極

年 月	天 気 日 数 (午前9時)					気 温 の 極				
	快 晴	晴	曇	雨	雪	最 高	起 日	最 低	起 日	
平成 26年	97	143	87	35	3	38.8	8月 5日	-6.3	12月 28日	
平成 27年	63	166	90	39	-	38.8	8月 7日	-5.3	2月 10日	
平成 28年	35	171	115	41	4	37.5	7月 7日	-5.1	1月 13日	
29年 4月	7	10	9	4	-	28.2	4月 18日	0.3	4月 3日	
5月	2	17	7	5	-	32.8	5月 21日	7.0	5月 8日	
6月	3	8	17	2	-	31.3	6月 19日	10.8	6月 5日	
7月	1	12	13	5	-	35.2	7月 17日	20.0	7月 1日	
8月	1	4	21	5	-	35.6	8月 9日	18.4	8月 31日	
9月	3	14	10	3	-	32.8	9月 13日	11.1	9月 29日	

資料:消防局総務課

注)中央消防署(八千代町)で観測

◆◆◆ 人 口 ◆◆◆

1 人口及び世帯数

年 月	人 口				女100人に 対する男	人 口 密 度	1 世帯 当人口	人口増減 年又は月
	世帯数	総 数	男	女				
平成26年 10月	152,681	371,413	181,444	189,969	95.5	809	2.43	41
平成27年 10月	150,180	370,884	181,601	189,283	95.9	808	2.47	△529
平成28年 10月	151,978	370,958	181,683	189,275	96.0	808	2.44	74
29年 4月	152,195	369,911	181,104	188,807	95.9	806	2.43	△ 516
5月	152,726	370,036	181,280	188,756	96.0	806	2.42	125
6月	152,953	370,050	181,337	188,713	96.1	806	2.42	14
7月	153,110	370,193	181,440	188,753	96.1	806	2.42	143
8月	153,184	370,096	181,406	188,690	96.1	806	2.42	△ 97
9月	153,248	370,066	181,340	188,726	96.1	806	2.41	△ 30

資料:群馬県移動人口調査

2 自然動態

年 月	出 生			死 亡			自 然 増 減			婚 姻 (件)	離 婚 (件)	死 産 (胎)
	総 数	男	女	総 数	男	女	総 数	男	女			
平成26年	3,138	1,590	1,548	3,739	1,977	1,762	△ 601	△ 387	△ 214	1,973	630	83
平成27年	3,049	1,523	1,526	3,826	1,981	1,845	△ 777	△ 458	△ 319	1,880	643	67
平成28年	3,006	1,593	1,413	3,882	2,025	1,857	△ 876	△ 432	△ 444	1,827	612	84
29年 4月	237	136	101	300	148	152	△ 63	△ 12	△ 51	153	55	9
5月	256	136	120	329	161	168	△ 73	△ 25	△ 48	138	52	5
6月	236	142	94	304	139	165	△ 68	3	△ 71	137	49	2
7月	265	146	119	278	150	128	△ 13	△ 4	△ 9	189	37	6
8月	276	130	146	299	165	134	△ 23	△ 35	12	109	34	2
9月	260	131	129	282	138	144	△ 22	△ 7	△ 15	127	47	3

資料:市民課

3 社会動態

年 月	転 入				転 出				社 会 増 減			
	総 数	県 内	県 外	従前の 住所無	総 数	県 内	県 外	移転先 が不明	総 数	県 内	県 外	その他
平成26年	12,852	5,116	7,534	202	12,139	4,284	7,468	387	713	832	66	△ 185
平成 27年	13,217	5,303	7,682	232	12,290	4,331	7,606	353	927	972	76	△ 121
平成 28年	13,292	5,078	7,991	223	12,652	4,379	7,870	403	640	699	121	△ 180
29年 4月	1,976	571	1,386	19	1,830	494	1,321	15	146	77	65	4
5月	1,016	368	638	10	920	366	531	23	96	2	107	△ 13
6月	945	384	544	17	729	272	436	21	216	112	108	△ 4
7月	925	403	507	15	999	328	646	25	△ 74	75	△ 139	△ 10
8月	955	365	565	25	981	386	555	40	△ 26	△ 21	10	△ 15
9月	990	375	598	17	870	324	501	45	120	51	97	△ 28

資料:市民課

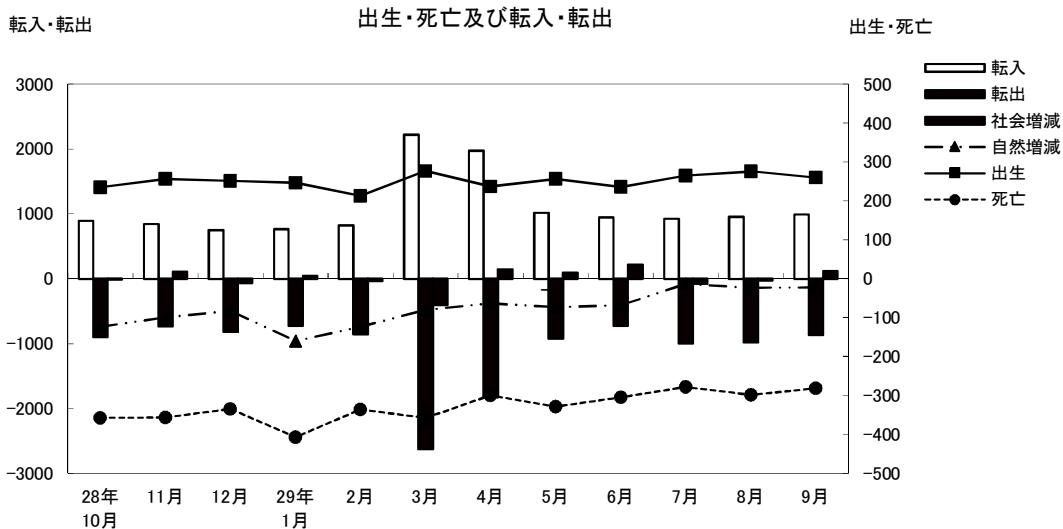

4 市郡別県内転入者状況 (単位:人)

	平成 26年	平成 27年	平成 28年	29年 4月	5月	6月	7月	8月	9月
総数	5,116	5,303	5,078	571	368	384	403	365	375
前橋市	1,620	1,695	1,536	169	92	131	139	144	122
桐生市	102	112	96	25	8	5	10	9	8
伊勢崎市	388	461	482	41	36	37	44	29	32
太田市	188	213	206	24	16	10	9	15	25
沼田市	154	129	133	9	14	7	12	6	8
館林市	32	39	33	7	2	9	1	1	3
渋川市	339	351	310	36	23	23	14	13	19
藤岡市	397	438	520	57	35	33	29	30	31
富岡市	326	375	296	36	24	21	33	25	17
安中市	506	478	461	43	41	37	36	28	38
みどり市	66	44	60	6	10	2	8	2	6
北群馬郡	260	229	234	18	18	21	14	15	14
多野郡	19	27	15	10	-	-	2	2	-
甘楽郡	132	135	112	20	13	15	14	9	13
吾妻郡	193	198	188	22	14	15	5	10	11
利根郡	67	89	70	15	2	3	10	3	1
佐波郡	257	238	272	26	18	11	21	18	25
邑楽郡	70	52	54	7	2	4	2	6	2

資料:市民課「群馬県移動人口調査報告書」による

5 市郡別県内転出者状況

(単位:人)

	平成 26年	平成 27年	平成 28年	29年 4月	5月	6月	7月	8月	9月
総数	4,284	4,331	4,379	494	366	272	328	386	324
前橋市	1,431	1,469	1,577	172	119	81	126	127	120
桐生市	69	88	79	19	2	5	7	6	5
伊勢崎市	375	464	380	38	39	34	33	44	33
太田市	258	228	214	32	16	18	27	12	26
沼田市	73	66	65	10	8	2	5	12	5
館林市	28	36	37	2	2	2	3	2	2
渋川市	209	191	196	19	12	5	9	21	15
藤岡市	385	344	412	43	36	30	19	40	15
富岡市	232	246	186	20	22	22	13	11	12
安中市	384	410	378	27	38	21	27	39	30
みどり市	62	49	36	1	2	2	-	5	8
北群馬郡	176	210	252	23	18	14	12	26	14
多野郡	10	11	12	3	-	-	-	-	-
甘楽郡	112	99	93	6	4	9	10	11	2
吾妻郡	110	105	100	20	14	5	3	7	6
利根郡	39	40	44	9	1	6	-	5	3
佐波郡	293	202	268	39	26	16	31	16	26
邑楽郡	38	73	50	11	7	-	3	2	2

資料:市民課「群馬県移動人口調査報告書」による

6 都道府県別県外転入者状況

(単位:人)

	平成 26年	平成 27年	平成 28年	29年 4月	5月	6月	7月	8月	9月
総数	7,534	7,682	7,991	1,386	638	544	507	565	598
北海道	201	183	165	51	12	13	8	16	9
青森県	63	45	57	21	3	3	3	6	7
岩手県	68	74	71	31	4	1	1	3	-
宮城県	150	132	149	41	4	8	14	13	4
秋田県	56	40	35	7	4	1	1	1	2
山形県	56	53	57	19	2	3	5	4	4
福島県	137	111	135	34	7	3	4	15	3
茨城県	245	297	290	49	15	10	12	16	41
栃木県	378	334	347	56	20	16	28	19	11
埼玉県	1,226	1,236	1,281	190	104	79	70	98	72
千葉県	361	400	485	73	29	32	15	21	35
東京都	1,301	1,318	1,318	171	98	80	85	93	83
神奈川県	653	627	556	96	60	35	61	37	35
新潟県	305	323	291	77	14	7	19	12	22
富山県	44	59	46	16	-	5	1	5	1
石川県	35	38	36	14	5	3	1	4	5
福井県	23	16	18	4	2	-	-	-	-
山梨県	97	58	58	23	-	2	-	-	-
長野県	342	322	366	77	17	18	18	18	18
岐阜県	41	31	23	8	7	2	1	4	2
静岡県	135	127	128	34	8	10	5	9	5
愛知県	145	168	197	44	12	10	6	8	14
三重県	42	34	17	7	-	-	1	1	-
滋賀県	32	27	37	3	2	2	-	2	3
京都府	50	48	51	8	6	2	5	2	2
大阪府	152	155	172	26	10	9	5	11	11
兵庫県	168	102	88	13	11	6	2	10	7
奈良県	16	15	23	-	1	1	4	3	1
和歌山県	8	20	16	1	1	-	-	3	2
鳥取県	13	5	7	-	-	-	-	-	-
島根県	6	5	4	3	-	-	-	-	-
岡山県	38	45	28	4	2	1	3	2	1
広島県	46	32	37	12	-	2	1	5	2
山口県	9	9	18	3	2	1	-	3	6
徳島県	8	16	6	3	-	-	-	2	1
香川県	17	10	29	-	3	-	-	1	1
愛媛県	15	19	19	1	1	3	4	-	1
高知県	11	16	2	1	1	-	-	-	-
福岡県	97	95	136	27	2	12	5	4	10
佐賀県	5	5	13	1	3	1	-	4	2
長崎県	16	26	20	2	-	2	1	5	-
熊本県	37	16	39	3	2	1	1	8	2
大分県	25	15	11	-	2	-	-	2	2
宮崎県	13	26	18	3	-	1	2	-	4
鹿児島県	32	22	27	4	-	-	-	5	-
沖縄県	20	33	24	1	-	1	-	1	2
国外	596	894	1,040	124	162	158	115	89	165

資料:市民課「群馬県移動人口調査報告書」による

7 都道府県別県外転出者状況

(単位:人)

	平成 26年	平成 27年	平成 28年	29年 4月	5月	6月	7月	8月	9月
総数	7,468	7,606	7,870	1,321	531	436	646	555	501
北海道	159	164	136	18	14	3	13	11	11
青森県	35	35	34	8	9	2	5	3	3
岩手県	56	43	56	12	2	3	1	5	5
宮城県	146	160	163	35	12	4	11	15	9
秋田県	28	32	32	3	3	1	1	-	1
山形県	42	49	51	14	3	1	1	2	3
福島県	96	115	100	18	13	6	7	6	16
茨城県	254	238	260	45	24	16	22	11	10
栃木県	363	299	326	46	14	16	33	26	30
埼玉県	1,379	1,483	1,539	234	99	113	104	118	95
千葉県	397	466	475	99	31	23	58	24	34
東京都	1,625	1,667	1,650	276	113	70	132	79	99
神奈川県	681	701	706	112	49	49	43	50	36
新潟県	257	259	238	49	11	9	28	8	15
富山県	30	30	39	6	5	-	4	1	1
石川県	47	32	37	11	2	1	6	2	4
福井県	14	12	9	5	2	-	-	-	-
山梨県	70	60	42	8	8	9	6	12	2
長野県	277	233	300	54	19	13	11	15	15
岐阜県	33	37	22	6	2	-	-	-	-
静岡県	154	136	141	17	8	6	7	11	4
愛知県	207	177	215	33	20	7	12	13	21
三重県	33	30	22	13	2	1	1	1	-
滋賀県	18	33	34	1	1	4	1	1	-
京都府	51	54	88	12	5	5	5	5	1
大阪府	120	134	167	26	9	6	17	10	20
兵庫県	79	49	101	25	5	2	7	5	2
奈良県	13	28	15	4	-	-	2	1	3
和歌山県	18	3	12	-	-	-	2	1	1
鳥取県	8	5	5	2	1	2	1	1	-
島根県	5	13	7	1	-	-	-	-	-
岡山県	27	21	23	9	-	-	-	4	1
広島県	53	49	41	9	2	7	-	3	2
山口県	19	9	14	-	1	-	-	4	5
徳島県	10	8	8	1	1	1	-	4	-
香川県	13	15	10	11	1	-	-	2	-
愛媛県	6	23	16	2	-	-	1	-	3
高知県	6	7	8	3	1	-	-	-	1
福岡県	84	90	95	12	3	6	9	15	2
佐賀県	7	3	13	-	2	1	-	1	-
長崎県	19	15	15	-	4	2	-	3	-
熊本県	8	24	20	4	2	4	4	1	2
大分県	17	18	11	8	-	3	1	1	3
宮崎県	15	13	8	2	-	-	-	-	-
鹿児島県	32	21	26	9	-	14	2	2	2
沖縄県	36	29	37	5	1	3	5	1	3
国外	421	484	503	53	27	23	83	77	36

資料:市民課「群馬県移動人口調査報告書」による



財

政



1 歳 入

(単位:円) (9月末日現在)

科 目	当 初 予 算	予 算 額	収 入 累 計 額	予 算 未 執 行 額
1 市 税	59,097,439,000	59,097,439,000	33,877,288,030	25,220,150,970
2 地 方 譲 与 税	1,190,001,000	1,190,001,000	360,581,001	829,419,999
3 利 子 割 交 付 金	39,000,000	39,000,000	32,465,000	6,535,000
4 配 当 割 交 付 金	200,000,000	200,000,000	53,662,000	146,338,000
5 株 式 等 譲 渡 所 得 割 交 付 金	200,000,000	200,000,000	-	200,000,000
6 地 方 消 費 税 交 付 金	6,400,000,000	6,400,000,000	3,916,162,000	2,483,838,000
7 ゴ ル フ 場 利 用 税 交 付 金	130,000,000	130,000,000	51,857,156	78,142,844
8 自 動 車 取 得 税 交 付 金	220,000,000	220,000,000	126,355,000	93,645,000
9 国 有 提 供 施 設 等 所 在 市 町 村 助 成 交 付 金	33,675,000	33,675,000	-	33,675,000
10 地 方 特 例 交 付 金	230,000,000	230,000,000	274,853,000	-44,853,000
11 地 方 交 付 税	13,300,000,000	13,958,917,000	9,181,305,000	4,777,612,000
12 交 通 安 全 対 策 特 別 交 付 金	95,000,000	95,000,000	45,335,000	49,665,000
13 分 担 金 及 び 負 担 金	900,590,000	900,590,000	565,043,072	335,546,928
14 使 用 料 及 び 手 数 料	3,093,099,000	3,093,899,000	1,148,566,671	1,945,332,329
15 国 庫 支 出 金	24,694,687,000	26,696,785,725	7,184,377,747	19,512,407,978
16 県 支 出 金	9,165,910,000	11,156,203,000	829,827,970	10,326,375,030
17 財 産 収 入	281,624,000	281,624,000	207,406,530	74,217,470
18 寄 附 金	120,005,000	120,062,000	49,649,500	70,412,500
19 繰 入 金	6,115,588,000	6,115,588,000	6,114,688,000	900,000
20 繰 越 金	1,000	1,586,489,681	2,006,222,863	-419,733,182
21 諸 収 入	25,455,181,000	25,645,384,000	2,109,313,988	23,536,070,012
22 市 債	17,348,200,000	19,328,600,000	-	19,328,600,000
歳 入 合 計	168,310,000,000	176,719,257,406	68,134,959,528	108,584,297,878

2 歳 出

(単位:円) (9月末日現在)

科 目	当 初 予 算	予 算 額	支 出 累 計 額	予 算 未 執 行 額
1 議 会 費	705,530,000	705,530,000	368,620,035	336,909,965
2 総 務 費	14,096,858,000	15,149,317,940	5,841,780,514	9,307,537,426
3 民 生 費	52,473,358,000	54,915,904,400	21,113,533,203	33,802,371,197
4 衛 生 費	8,701,441,000	8,918,549,720	3,087,938,300	5,830,611,420
5 労 働 費	164,084,000	199,118,000	80,661,898	118,456,102
6 農 林 水 産 業 費	2,606,668,000	2,675,312,800	1,396,867,619	1,278,445,181
7 商 工 費	23,974,292,000	24,278,482,400	13,996,716,348	10,281,766,052
8 土 木 費	32,701,173,000	36,502,177,026	6,854,782,919	29,647,394,107
9 消 防 費	4,320,251,000	4,342,053,000	2,054,262,966	2,287,790,034
10 教 育 費	15,123,184,000	15,628,452,120	6,116,440,576	9,512,011,544
11 災 害 復 旧 費	5,000	5,000	-	5,000
12 公 債 費	13,143,156,000	13,143,156,000	4,649,876,061	8,493,279,939
13 予 備 費	300,000,000	261,199,000	-	261,199,000
歳 出 合 計	168,310,000,000	176,719,257,406	65,561,480,439	111,157,776,967

資料:会計課

3 市税収入状況

(9月末日現在)

税 目		予 算 額 (円)	調 定 額 (円)	収 入 済 額 (円)	収 入 歩 合	前 年 同 期	増 減
普 通 税	市 民 税 個 人 (普 徴)	4,778,180,000	3,891,413,759	2,051,827,417	52.73	52.17	0.56
	" (特 徴)	15,564,590,000	16,657,898,211	6,952,896,276	41.74	42.37	△ 0.63
	" 現 年 分	20,342,770,000	20,549,311,970	9,004,723,693	43.82	44.92	△ 1.10
	" 滞 納 繰 越	242,233,000	996,491,318	154,908,349	15.55	14.06	1.49
	" 個 人 計	20,585,003,000	21,545,803,288	9,159,632,042	42.51	43.33	△ 0.82
	市 民 税 法 人 現 年 分	5,657,427,000	3,380,492,100	3,370,001,238	99.69	99.57	0.12
	" 滞 納 繰 越	11,401,000	71,034,102	8,112,356	11.42	7.17	4.25
	" 法 人 計	5,668,828,000	3,451,526,202	3,378,113,594	97.87	97.11	0.76
	市 民 税 現 年 分	26,000,197,000	23,929,804,070	12,374,724,931	51.71	52.69	△ 0.98
	" 滞 納 繰 越	253,634,000	1,067,525,420	163,020,705	15.27	13.52	1.75
	" 合 計	26,253,831,000	24,997,329,490	12,537,745,636	50.16	50.81	△ 0.65
	固 定 資 産 税 現 年 分	23,951,300,000	24,610,696,200	14,393,762,582	58.49	58.59	△ 0.10
	" 滞 納 繰 越	175,978,000	842,997,112	115,023,026	13.64	12.19	1.45
	" 計	24,127,278,000	25,453,693,312	14,508,785,608	57.00	56.68	0.32
	交 付 金	111,836,000	116,334,100	116,334,100	100.00	100.00	-
	固 定 資 産 税 合 計	24,239,114,000	25,570,027,412	14,625,119,708	57.20	56.88	0.32
	軽 自 動 車 税 現 年 分	840,106,000	879,652,000	847,326,445	96.33	96.17	0.16
	" 滞 納 繰 越	9,099,000	41,797,483	6,056,670	14.49	13.46	1.03
	" 計	849,205,000	921,449,483	853,383,115	92.61	92.48	0.13
	市 た ば こ 税 現 年 分	2,550,637,000	1,261,992,153	1,261,992,153	100.00	100.00	-
" 滞 納 繰 越	1,000	-	-	-	-	-	
" 計	2,550,638,000	1,261,992,153	1,261,992,153	100.00	100.00	-	
特 別 土 地 保 有 税 現 年 分	-	-	-	-	-	-	
" 滞 納 繰 越	1,000	34,117,600	-	-	-	-	
" 計	1,000	34,117,600	-	-	-	-	
目 的 税	入 湯 税 現 年 分	32,776,000	19,347,900	19,347,900	100.00	100.00	-
	" 滞 納 繰 越	1,000	-	-	-	-	-
	" 計	32,777,000	19,347,900	19,347,900	100.00	100.00	-
	事 業 所 税 現 年 分	2,272,370,000	1,686,551,300	1,666,046,400	98.78	99.93	△ 1.15
	" 滞 納 繰 越	1,190,000	4,693,900	1,460,000	31.10	55.32	△ 24.22
	" 計	2,273,560,000	1,691,245,200	1,667,506,400	98.60	99.78	△ 1.18
	都 市 計 画 税 現 年 分	2,873,649,000	2,929,190,700	1,713,160,617	58.49	58.59	△ 0.10
	" 滞 納 繰 越	24,664,000	186,167,481	13,690,160	7.35	7.24	0.11
	" 計	2,898,313,000	3,115,358,181	1,726,850,777	55.43	55.13	0.30
	総 計	現 年 課 税 分	58,632,871,000	55,433,568,423	32,392,695,128	58.44	59.00
滞 納 繰 越 分		464,568,000	2,177,298,996	299,250,561	13.74	12.37	1.37
合 計		59,097,439,000	57,610,867,419	32,691,945,689	56.75	56.95	△ 0.20

資料: 市民税課

注) 市民税個人(特徴)の調定額は、翌年度収入となるべき額2,677,305,560円を除いたもの

(9月末日現在)

税 目		予 算 額 (円)	調 定 額 (円)	収 入 済 額 (円)	収 入 歩 合	前 年 同 期	増 減	
国民健康保険税	医療分	一般分現年課税分	5,540,697,000	5,749,511,695	1,662,688,043	28.92	28.25	0.67
		〃 滞納繰越分	452,000,000	1,958,989,488	264,131,040	13.48	12.76	0.72
		〃 計	5,992,697,000	7,708,501,183	1,926,819,083	25.00	24.07	0.93
		退職分現年課税分	86,475,000	88,648,499	24,508,989	27.65	27.48	0.17
		〃 滞納繰越分	12,000,000	38,568,388	5,721,189	14.83	14.52	0.31
		〃 計	98,475,000	127,216,887	30,230,178	23.76	24.68	△ 0.92
		現年課税分	5,627,172,000	5,838,160,194	1,687,197,032	28.90	28.23	0.67
		滞納繰越分	464,000,000	1,997,557,876	269,852,229	13.51	12.80	0.71
		小計	6,091,172,000	7,835,718,070	1,957,049,261	24.98	24.09	0.89
	介護分	一般分現年課税分	621,972,000	652,300,981	151,788,994	23.27	23.09	0.18
		〃 滞納繰越分	61,000,000	309,325,497	40,125,226	12.97	12.47	0.50
		〃 計	682,972,000	961,626,478	191,914,220	19.96	19.58	0.38
		退職分現年課税分	23,829,000	25,460,970	7,024,837	27.59	27.39	0.20
		〃 滞納繰越分	3,000,000	9,578,882	1,659,637	17.33	16.04	1.29
		〃 計	26,829,000	35,039,852	8,684,474	24.78	25.18	△ 0.40
後期分	現年課税分	645,801,000	677,761,951	158,813,831	23.43	23.40	0.03	
	滞納繰越分	64,000,000	318,904,379	41,784,863	13.10	12.60	0.50	
	小計	709,801,000	996,666,330	200,598,694	20.13	19.92	0.21	
	一般分現年課税分	1,467,307,000	1,524,020,464	342,105,628	22.45	22.62	△ 0.17	
	〃 滞納繰越分	102,000,000	474,137,925	66,592,752	14.05	13.33	0.72	
	〃 計	1,569,307,000	1,998,158,389	408,698,380	20.45	20.35	0.10	
合計	退職分現年課税分	23,172,000	22,966,991	6,321,915	27.53	27.42	0.11	
	〃 滞納繰越分	2,000,000	7,808,898	1,385,393	17.74	15.94	1.80	
	〃 計	25,172,000	30,775,889	7,707,308	25.04	25.35	△ 0.31	
合計	現年課税分	1,490,479,000	1,546,987,455	348,427,543	22.52	22.76	△ 0.24	
	滞納繰越分	104,000,000	481,946,823	67,978,145	14.10	13.38	0.72	
	小計	1,594,479,000	2,028,934,278	416,405,688	20.52	20.48	0.04	
合計	現年課税分	7,763,452,000	8,062,909,600	2,194,438,406	27.22	26.76	0.46	
	滞納繰越分	632,000,000	2,798,409,078	379,615,237	13.57	12.88	0.69	
	合計	8,395,452,000	10,861,318,678	2,574,053,643	23.70	23.03	0.67	

資料:市民税課

4 介護保険料収入状況

(9月末日現在)

区 分			予 算 額 (円)	調 定 額 (円)	収 入 済 額 (円)	収 入 歩 合	前 年 同 期	増 減
介護 保険	介護 保険 料	現 年 分 特 別 徴 収	6,636,833,000	6,761,440,600	3,282,747,500	48.55	51.32	△ 2.77
		現 年 分 普 通 徴 収	647,419,000	515,871,700	175,255,600	33.97	33.55	0.42
		〃 計	7,284,252,000	7,277,312,300	3,458,003,100	47.52	50.08	△ 2.56
		第1号被保険者滞納繰越分	20,245,000	129,362,000	11,693,800	9.04	10.24	△ 1.20
		現 年 課 税 分	7,284,252,000	7,277,312,300	3,458,003,100	47.52	50.08	△ 2.56
		滞 納 繰 越 分	20,245,000	129,362,000	11,693,800	9.04	10.24	△ 1.20
合 計			7,304,497,000	7,406,674,300	3,469,696,900	46.85	49.41	△ 2.56

資料:市民税課

5 後期高齢者医療保険料収入状況

(9月末日現在)

区 分			予 算 額 (円)	調 定 額 (円)	収 入 済 額 (円)	収 入 歩 合	前 年 同 期	増 減
後 期 高 齢 者 医 療	医 後 療 期 保 高 齢 者 医 療 料 者	現 年 分 特 別 徴 収	1,923,157,000	2,043,242,200	967,917,500	47.37	47.91	△ 0.54
		現 年 分 普 通 徴 収	1,256,892,000	1,256,876,800	376,708,300	29.97	29.45	0.52
		現 年 課 税 分	3,180,049,000	3,300,119,000	1,344,625,800	40.74	40.70	0.04
		滞 納 繰 越 分	8,225,000	30,984,800	8,356,000	26.97	22.55	4.42
		合 計	3,188,274,000	3,331,103,800	1,352,981,800	40.62	40.54	0.08

資料:市民税課

◆◆◆ 教 育 ・ 文 化 ◆◆◆

1 大学・短期大学学生数

(9月末日現在)

学 校 名	総 数	男	女	1 年	2 年	3 年	4 年	5 年	6 年
総 数	11,335	5,770	5,565	3,305	3,000	2,391	2,467	87	85
高 崎 経 済 大 学	4,101	2,750	1,351	1,030	987	976	1,108	-	-
高崎経済大学大学院(博士前期)	28	19	9	11	17	-	-	-	-
高崎経済大学大学院(博士後期)	6	4	2	1	2	3	-	-	-
高 崎 商 科 大 学	635	464	171	168	153	153	161	-	-
高崎商科大学大学院(修士)	3	2	1	1	2	-	-	-	-
高 崎 健 康 福 祉 大 学	2,405	689	1,716	562	555	559	557	87	85
高崎健康福祉大学大学院(博士前期)	19	2	17	10	9	-	-	-	-
高崎健康福祉大学大学院(博士後期)	21	10	11	8	6	6	1	-	-
群 馬 パ ー ス 大 学	1,052	392	660	385	237	222	208	-	-
上 武 大 学	1,873	1,329	544	498	471	472	432	-	-
上武大学大学院(修士)	26	20	6	10	16	-	-	-	-
高崎商科大学短期大学部	161	7	154	76	85	-	-	-	-
新 島 学 園 短 期 大 学	360	65	295	197	163	-	-	-	-
育 英 短 期 大 学	645	17	628	348	297	-	-	-	-

資料:各大学・大学院・短期大学

注)上武大学は伊勢崎キャンパスの学生数も含む

2 高等学校生徒数

(9月末日現在)

学 校 名	総 数	男	女	1 年	2 年	3 年	4 年
総 数 (全 日 制)	11,861	5,754	6,107	3,983	3,971	3,907	-
〃 (定 時 制)	100	72	28	34	30	19	17
高 崎 経 済 大 学 附 属 高 校	831	357	474	277	279	275	-
県 立 高 崎 高 校 (全)	965	965	-	323	321	321	-
〃 (通)	399	254	145	(学年制をとっていない)			
県 立 高 崎 商 業 高 校 (全)	948	476	472	320	314	314	-
〃 (定)	41	20	21	17	13	6	5
県 立 高 崎 工 業 高 校 (全)	836	680	156	279	278	279	-
〃 (定)	59	52	7	17	17	13	12
県 立 高 崎 女 子 高 校	957	-	957	322	318	317	-
県 立 高 崎 東 高 校	597	270	327	201	199	197	-
県 立 高 崎 北 高 校	713	306	407	241	236	236	-
県 立 榛 名 高 校	207	129	78	71	74	62	-
県 立 吉 井 高 校	476	243	233	157	157	162	-
東 京 農 業 大 学 第 二 高 校	1,566	790	776	529	495	542	-
高 崎 商 科 大 学 附 属 高 校	1,386	504	882	543	420	423	-
高 崎 健 康 福 祉 大 学 高 崎 高 校	1,457	533	924	494	522	441	-
明 和 県 央 高 校	922	501	421	226	358	338	-

資料:各高等学校 注)通信制は総数に含まれていない

3 中等教育学校在籍者数

(9月末日現在)

学 校 名	総 数	男	女	前 期 課 程			後 期 課 程		
				1 年	2 年	3 年	4 年	5 年	6 年
県立中央中等教育学校	755	379	376	128	128	127	125	124	123

資料:県立中央中等教育学校

4 小学校児童在籍者数

(9月末日現在)

学 校 名	総 数	1 年	2 年	3 年	4 年	5 年	6 年	ゆうあい
総 数	20,176	3,120	3,229	3,423	3,327	3,382	3,358	337
中 央	258	42	35	44	43	44	45	5
北	241	38	38	31	38	55	37	4
南	251	34	34	39	44	58	38	4
東	286	54	54	49	43	32	48	6
西	407	65	60	71	67	64	69	11
塚 沢	577	90	96	89	87	113	92	10
片 岡	411	68	58	74	66	63	77	5
寺 尾	364	39	55	61	71	61	73	4
佐 野	882	135	147	152	145	135	161	7
六 郷	513	67	79	82	96	90	94	5
城 南	181	25	23	26	42	35	28	2
城 東	734	132	130	110	124	108	126	4
新 高 尾	429	56	72	74	67	69	85	6
中 川	449	65	64	78	77	88	69	8
八 幡	529	81	75	93	95	96	83	6
豊 岡	543	78	79	94	91	94	99	8
長 野	473	75	69	71	71	102	78	7
大 類	273	46	31	53	43	41	56	3
南 八 幡	397	56	65	73	66	67	61	9
倉 賀 野	578	110	84	90	96	86	101	11
岩 鼻	404	70	64	72	62	69	60	7
京 ケ 島	419	68	76	83	71	53	68	-
滝 川	229	44	32	36	39	37	38	3
東 部	853	117	135	165	133	133	156	14
中 居	602	90	98	106	100	99	97	12
北 部	303	47	44	66	44	56	41	5
西 部	268	48	31	51	45	44	42	7
乘 附	310	40	55	43	54	48	66	4
浜 尻	442	64	87	77	68	64	73	9
矢 中	478	65	84	73	85	82	76	13
城 山	81	7	9	11	19	14	19	2
鼻 高	120	14	17	20	18	16	30	5
倉 淵	114	14	26	22	17	22	10	3
箕 輪	557	77	109	83	92	99	90	7
車 郷	139	12	22	21	23	20	33	8
箕 東	474	80	74	71	81	74	82	12
金 古	308	56	52	52	43	52	48	5
国 府	452	79	69	93	70	69	64	8
堤 ケ 岡	582	105	103	113	92	87	73	9
上 郊	252	37	50	49	37	36	39	4
金 古 南	553	95	91	94	86	101	79	7
桜 山	651	115	110	91	120	112	95	8

4 小学校児童在籍者数 (続)

(9月末日現在)

学 校 名	総 数	1 年	2 年	3 年	4 年	5 年	6 年	ゆうあい
新 町 第 一	394	62	64	66	57	78	60	7
新 町 第 二	301	47	47	53	55	44	48	7
下 室 田	108	19	12	15	25	16	19	2
中 室 田	51	6	10	11	12	6	4	2
上 室 田	40	9	2	4	6	13	5	1
里 見	177	18	24	29	29	29	36	12
久 留 馬	245	44	40	41	33	46	39	2
下 里 見	239	35	40	40	37	38	44	5
宮 沢	38	1	8	8	7	8	5	1
吉 井	381	63	57	67	54	73	61	6
吉 井 西	246	34	42	34	44	50	38	4
多 胡	84	9	13	16	16	14	14	2
入 野	137	25	18	23	18	28	25	-
馬 庭	119	11	25	18	25	19	20	1
南 陽 台	128	17	20	24	25	19	18	5
岩 平	64	7	9	12	8	8	17	3
特別支援学校	57	13	12	16	5	5	6	-

資料:教職員課

5 中学校生徒在籍者数

(9月末日現在)

学 校 名	総 数	1 年	2 年	3 年	ゆうあい
総 数	10,021	3,224	3,333	3,305	159
第 一	281	94	92	86	9
高 松	533	176	155	192	10
並 榎	428	148	147	128	5
豊 岡	380	134	108	132	6
中 尾	626	210	217	189	10
長 野 郷	416	125	148	139	4
大 類	460	130	159	164	7
塚 沢	646	223	200	216	7
片 岡	389	138	117	125	9
佐 野	682	226	229	222	5
南 八 幡	175	49	68	55	3
倉 賀 野	271	100	80	88	3
高 南	405	123	132	144	6
寺 尾	245	69	77	96	3
八 幡	359	103	128	122	6
矢 中	327	96	115	110	6
倉 渕	56	18	20	17	1
箕 郷	617	199	200	209	9
群 馬 中 央	593	182	214	189	8
群 馬 南	614	201	213	191	9
新 町	324	98	110	108	8
榛 名	530	177	180	157	16
吉 井 中 央	320	96	112	105	7
吉 井 西	177	52	58	65	2
入 野	136	50	41	45	-
特別支援学校	31	7	13	11	-

資料:教職員課

6 市立幼稚園園児数

(9月末日現在)

幼 稚 園	総 数	3 歳 児	4 歳 児	5 歳 児
総 数	486	152	138	196
高 崎 幼 稚 園	59	18	17	24
南 八 幡 幼 稚 園	50	16	12	22
倉 賀 野 幼 稚 園	108	38	33	37
塚 沢 幼 稚 園	92	27	28	37
くらぶちこども園	16	3	6	7
吉 井 幼 稚 園	79	28	15	36
吉 井 西 幼 稚 園	45	12	14	19
か ぶ ら 幼 稚 園	37	10	13	14

資料:教職員課

7 市立図書館

		29年4月	5月	6月	7月	8月	9月
中央図書館	貸出利用点数	147,995	142,668	129,410	145,870	154,703	143,699
	予約・リクエスト件数	17,840	18,842	16,120	20,213	20,249	20,460
	調査相談件数	495	557	436	507	586	584
	ホームページアクセス数	27,798	27,756	22,725	34,199	36,789	33,293
箕郷図書館	貸出利用点数	6,641	7,191	6,280	7,313	8,589	7,078
	予約・リクエスト件数	209	148	195	212	199	246
	調査相談件数	124	139	87	167	185	134
群馬図書館	貸出利用点数	17,475	19,279	17,736	19,140	21,886	18,512
	予約・リクエスト件数	452	417	429	386	441	448
	調査相談件数	116	97	141	152	263	143
新町図書館	貸出利用点数	11,814	11,516	10,634	12,010	13,751	9,255
	予約・リクエスト件数	572	532	494	467	417	389
	調査相談件数	86	59	50	79	67	49
榛名図書館	貸出利用点数	5,447	5,337	4,762	5,173	6,295	5,595
	予約・リクエスト件数	201	223	195	190	194	235
	調査相談件数	167	180	226	222	302	186
山種記念 吉井図書館	貸出利用点数	2,923	7,022	6,507	7,287	9,360	6,801
	予約・リクエスト件数	134	263	177	221	259	257
	調査相談件数	43	75	76	116	127	78
計	貸出利用点数	192,295	193,013	175,329	196,793	214,584	190,940
	予約・リクエスト件数	19,408	20,425	17,610	21,689	21,759	22,035
	調査相談件数	1,031	1,107	1,016	1,243	1,530	1,174
	ホームページアクセス数	27,798	27,756	22,725	34,199	36,789	33,293

注)山種記念吉井図書館については、工事のため4月20日まで吉井支所南庁舎で仮開館(一部業務のみ実施)
なお、4月22日より山種記念吉井図書館にて再開館

分類別資料点数

年 月	総 数	総 記 哲	学 歴	史	社 会 科 学	自 然 科 学	技 術
平成 26年末	676,513	16,375	22,167	44,222	85,610	37,666	42,962
平成 27年末	691,349	16,677	22,860	44,874	87,576	39,178	44,254
平成 28年末	705,712	16,976	23,498	45,924	89,634	40,503	45,596
29年 6月末	713,962	17,113	23,873	46,435	90,577	41,210	46,316
9月末	718,079	17,162	24,060	46,685	91,179	41,601	46,601

資料:中央図書館分

分類別利用点数

年 月	総 数	総 記 哲	学 歴	史	社 会 科 学	自 然 科 学	技 術
平成 26年度	1,733,459	14,160	48,260	73,211	79,676	67,941	144,879
平成 27年度	1,788,359	14,313	48,711	74,393	83,365	73,061	146,256
平成 28年度	1,722,598	14,661	47,625	73,713	80,703	73,266	137,809
29年 4月	147,995	1,323	4,149	6,460	6,880	6,317	11,977
5月	142,668	1,282	4,066	5,923	6,644	6,019	10,996
6月	129,410	1,194	3,600	5,626	6,131	5,752	10,437
7月	145,870	1,173	4,032	6,846	6,950	7,102	11,283
8月	154,703	1,411	4,409	7,046	7,049	8,076	11,789
9月	143,699	1,380	4,269	6,433	6,842	6,815	11,171

資料:中央図書館分

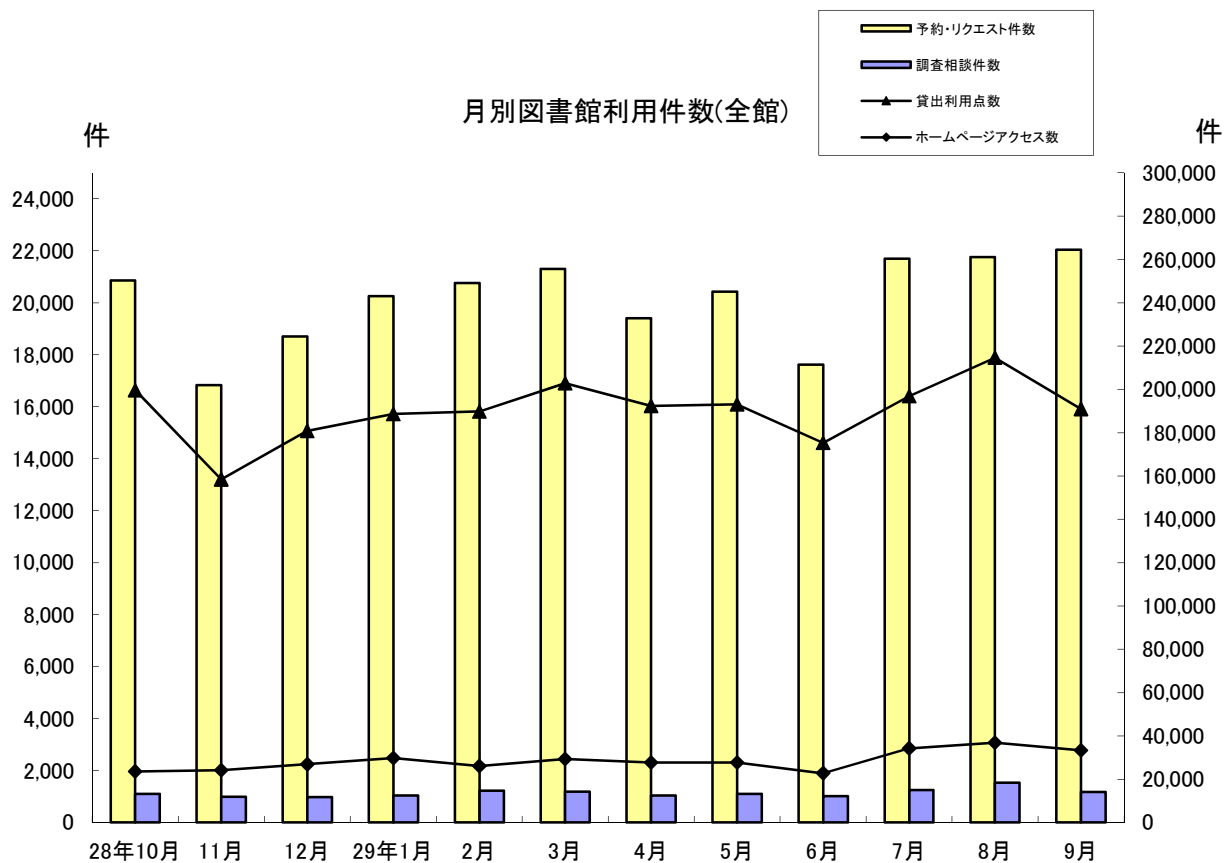

産	業	芸	術	言	語	文	学	郷土資料	そ	の	他	視聴覚資料
16,905			49,073			8,654	181,117	41,652			51,695	78,415
17,454			50,376			8,815	185,123	42,060			51,030	81,072
18,124			51,520			9,038	187,517	42,799			50,991	83,592
18,458			52,165			9,127	189,725	43,153			51,568	84,242
18,608			52,436			9,189	190,898	43,122			51,727	84,811

産	業	芸	術	言	語	文	学	郷土資料	そ	の	他	視聴覚資料	公	民	館	駅	図	書
38,658			84,304			17,793	374,771	8,332	211,200			436,136	25,126				109,012	
40,070			88,333			18,832	387,576	9,011	226,572			443,388	27,000				107,478	
37,826			86,883			18,467	389,266	8,533	220,161			409,061	25,977				98,647	
3,356			7,460			1,583	33,459	667	18,768			34,757	2,091				8,748	
3,401			7,084			1,501	32,243	757	17,935			33,195	2,258				9,364	
2,930			6,217			1,379	29,501	705	16,542			29,604	1,795				7,997	
3,279			7,460			1,626	34,092	745	18,546			32,127	2,085				8,524	
3,060			7,932			1,650	36,438	813	19,892			34,045	1,963				9,130	
3,066			7,183			1,498	33,328	730	18,406			32,883	1,981				7,714	

8 文化施設利用状況

年 月	音 楽 セ ン タ ー		文 化 会 館	
	ホール	会議室	ホール	小ホール
	(件)	(件)	(件)	(件)
平成 26年度	208	273	187	57
平成 27年度	198	235	184	49
平成 28年度	224	293	197	55
29年 4月	22	34	16	4
5月	13	18	13	3
6月	16	18	12	3
7月	23	27	18	2
8月	16	16	11	4
9月	20	32	14	5

年 月	シンフォニーホール		プ ラ ネ タ リ ウ ム	高崎シティギャラリー	
	ホール	会議室		コアホール	展示室
	(件)	(件)	(人)	(件)	(件)
平成26年度	1,229	327	30,991	253	279
平成 27年度	1,249	335	35,265	256	272
平成 28年度	1,172	338	33,508	241	271
29年 4月	76	16	1,486	25	24
5月	71	21	1,602	26	26
6月	88	28	3,153	23	22
7月	111	42	5,433	19	19
8月	70	23	7,756	22	28
9月	76	25	1,983	15	21

資料:公益財団法人高崎財団

注)高崎シティギャラリーの展示室は第1～第6展示室及び予備室の合計

年 月	箕郷文化会館			新町文化ホール			
	ホール	視聴覚室	集会室	ホール	研修室	視聴覚室	和室
平成 26年度	170	121	115	117	100	77	26
平成 27年度	199	169	144	109	106	81	25
平成 28年度	184	190	109	123	127	75	28
29年 4月	12	12	8	5	9	5	1
5月	12	14	11	4	11	4	2
6月	16	17	8	7	9	4	1
7月	24	17	8	9	13	2	1
8月	19	18	14	12	9	7	3
9月	15	12	7	6	8	8	1

年 月	榛名文化会館(エコール)			吉井文化会館				
	大ホール	小ホール	リハーサル室	大ホール	小ホール	和室1	和室2	研修室
平成 26年度	79	74	42	48	52	41	12	123
平成 27年度	69	68	37	42	53	43	15	96
平成 28年度	77	73	28	50	88	20	14	83
29年 4月	4	4	6	7	9	4	4	4
5月	2	7	-	5	8	1	1	3
6月	1	6	2	5	8	3	3	17
7月	4	6	3	3	11	1	1	17
8月	7	7	6	3	7	-	-	2
9月	7	6	2	3	6	-	-	6

資料:各文化会館、文化ホール

9 高崎市美術館利用状況

(単位:人)

年 月	総 数	一 般	学 生	児 童	日 数	1 平	日 均
平成 26年	42,241	32,965	1,919	7,357	242		174
平成 27年	30,004	24,807	973	4,224	258		116
平成 28年	42,721	35,190	2,034	5,497	262		163
29年 4月	1,440	1,361	45	34	14		102
5月	2,718	2,498	128	92	27		100
6月	2,755	2,574	98	83	22		125
7月	1,996	1,627	163	206	20		99
8月	3,791	3,091	216	484	27		140
9月	914	789	61	64	13		70

資料:市立美術館

10 高崎市タワー美術館利用状況

(単位:人)

年 月	総 数	一 般	学 生	児 童	日 数	1 平	日 均
平成 26年	28,064	25,198	630	2,236	248		113
平成 27年	28,558	25,125	626	2,807	248		115
平成 28年	30,421	27,711	470	2,240	251		121
29年 4月	655	591	55	9	8		82
5月	1,797	1,733	26	38	27		67
6月	1,395	1,355	16	24	16		87
7月	3,231	2,678	155	398	26		124
8月	4,442	3,487	202	753	27		165
9月	2,014	1,910	30	74	16		126

資料:高崎市タワー美術館

11 高崎市山田かまち美術館利用状況

(単位:人)

年 月	総 数	一 般	学 生	児 童	日 数	1 平	日 均
平成 26年	4,832	4,150	163	519	282		17
平成 27年	3,839	3,291	170	378	305		12
平成 28年	3,847	3,334	125	388	303		12
29年 4月	315	282	10	23	26		12
5月	413	365	15	33	27		15
6月	355	326	10	19	26		13
7月	454	385	11	58	26		17
8月	1,496	1,181	76	239	27		55
9月	798	721	34	43	26		30

資料:市立山田かまち美術館

注)平成26年4月26日から開館

◆◆◆ 物 価 ・ 消 費 ◆◆◆

1 消費者物価指数

平成27年=100

年 月	全 国		東 京 都 区 部		人口5万以上の都市	
	総 合	食 料	総 合	食 料	総 合	食 料
平成 26年 平均	99.2	97.0	99.3	97.5	99.2	97.0
平成 27年 平均	100.0	100.0	100.0	100.0	100.0	100.0
平成 28年 平均	99.9	101.7	99.8	101.5	99.9	101.7
29年 4月	100.3	102.1	99.9	101.7	100.3	102.1
5月	100.4	102.0	100.1	101.7	100.4	102.0
6月	100.2	102.0	99.9	101.6	100.2	101.9
7月	100.1	101.7	99.7	101.2	100.1	101.7
8月	100.3	102.0	100.1	101.4	100.3	101.9
9月	100.5	102.9	100.1	102.1	100.5	102.8

資料:総務省統計局

2 消費者物価中分類指数(全国)

平成27年=100

年 月	総 合	食 料	住 居	光 熱	家 具	被 服	保 健	交 通	教 育	教 養	諸 雑 費
				水 道	家 事 用 品	及 び 履 物	医 療	通 信		娛 楽	
平成 26年 平均	99.2	97.0	100.0	102.6	98.5	97.8	99.1	102.0	98.4	98.1	99.0
平成 27年 平均	100.0	100.0	100.0	100.0	100.0	100.0	100.0	100.0	100.0	100.0	100.0
平成 28年 平均	99.9	101.7	99.9	92.7	99.6	101.8	100.9	98.0	101.6	101.0	100.7
29年 4月	100.3	102.1	99.8	94.4	99.6	103.4	101.1	98.2	102.5	101.5	101.0
5月	100.4	102.0	99.7	95.8	99.4	103.4	101.3	98.3	102.5	101.8	101.0
6月	100.2	102.0	99.7	96.1	99.0	103.0	101.2	98.3	102.2	100.9	100.8
7月	100.1	101.7	99.7	96.1	98.7	100.1	101.3	98.5	102.2	100.9	100.9
8月	100.3	102.0	99.7	96.0	98.4	99.2	103.0	98.2	102.2	102.6	101.1
9月	100.5	102.9	99.7	96.2	98.1	103.6	103.0	97.8	102.3	101.3	101.0

資料:総務省統計局

◆◆◆ 社会・福祉 ◆◆◆

1 生活保護扶助別人員

年 月	生活扶助	住宅扶助	教育扶助	介護扶助	医療扶助	出産扶助	生業扶助	葬祭扶助	施設事務費対象	世帯	人員
平成 26年度	37,089	33,628	1,871	7,642	36,177	8	706	75	410	30,953	38,783
平成 27年度	37,508	33,724	1,854	8,514	36,824	6	725	48	399	31,932	39,538
平成 28年度	38,153	35,230	1,729	9,206	37,789	3	761	91	369	33,434	40,753
29年 4月	3,168	2,986	136	809	3,202	-	49	9	30	2,841	3,450
5月	3,176	3,015	140	823	3,237	-	51	5	31	2,861	3,472
6月	3,187	3,002	139	823	3,203	-	47	6	32	2,852	3,463
7月	3,184	2,992	136	824	3,189	-	46	7	30	2,842	3,445
8月	3,188	2,993	134	834	3,200	-	47	15	30	2,850	3,448
9月	3,158	2,983	132	831	3,203	-	52	4	30	2,836	3,424

資料:社会福祉課

被保護世帯・人員及び保護費の推移

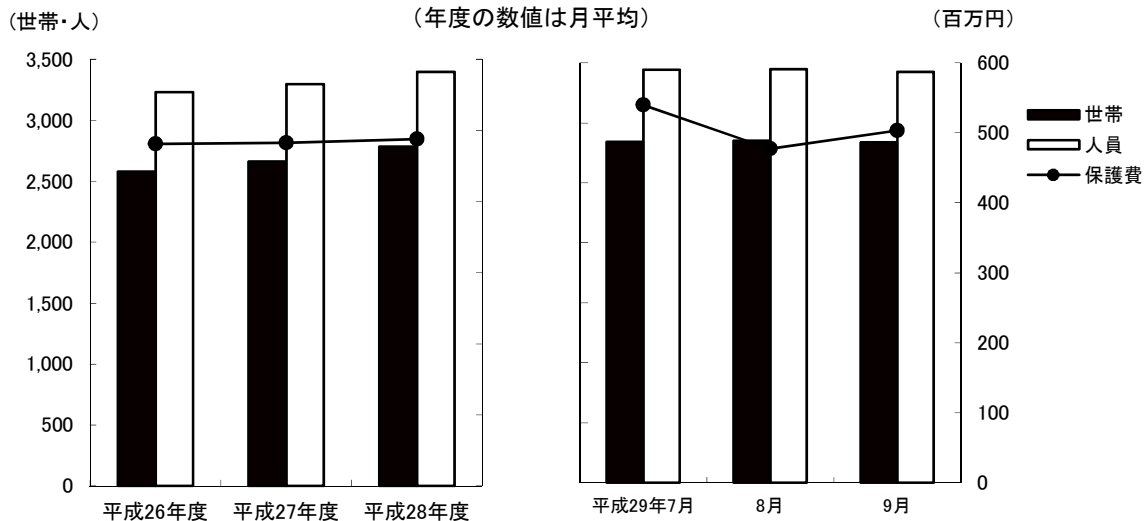

2 扶助別生活保護費

(単位:千円)

年 月	生活扶助	住宅扶助	教育扶助	介護扶助	医療扶助	出産扶助	生業扶助	葬祭扶助	施設事務費	扶助費合計
平成 26年度	1,920,708	761,087	22,805	216,426	2,774,026	631	9,987	7,489	63,414	5,776,573
平成 27年度	1,924,410	792,171	22,080	222,421	2,751,666	880	9,643	4,303	63,415	5,790,989
平成 28年度	1,976,313	834,255	20,675	229,924	2,720,521	562	10,034	6,671	58,091	5,857,046
29年 4月	154,915	70,661	1,592	19,930	263,145	-	928	603	4,715	516,489
5月	157,450	71,592	1,698	19,351	253,001	-	650	285	4,692	508,719
6月	155,120	73,571	1,700	19,865	180,279	-	735	636	4,872	436,778
7月	156,446	71,155	2,332	21,423	282,888	-	590	656	4,781	540,271
8月	160,464	71,821	951	21,919	215,265	-	566	866	4,652	476,504
9月	159,276	71,179	1,602	20,953	244,381	-	509	423	4,711	503,034

資料:社会福祉課

3 医療扶助実施状況

(単位:人)

年 月	入 院		入 院 外	
	精 神	そ の 他	精 神	そ の 他
平成 26年度	907	1,210	2,514	31,546
平成 27年度	864	1,114	2,583	32,263
平成 28年度	896	1,104	2,759	33,028
29年 4月	75	95	244	2,788
5月	71	113	252	2,801
6月	79	118	253	2,753
7月	78	99	258	2,754
8月	73	72	261	2,794
9月	69	83	267	2,784

資料:社会福祉課

4 老人福祉センター利用状況

(単位:人)

施 設 名	平 成	平 成	平 成	29年	5月	6月	7月	8月	9月
	26年度	27年度	28年度	4月					
佐野長寿センター	46,209	42,435	40,499	3,583	3,331	3,696	3,265	3,416	3,409
六郷長寿センター	49,071	46,131	43,752	3,531	3,481	3,907	3,676	3,702	3,923
片岡長寿センター	32,180	29,694	28,211	2,363	2,362	2,425	2,182	2,186	2,367
京ヶ島長寿センター	33,316	34,428	36,612	2,927	3,372	3,139	2,765	2,706	3,065
八幡長寿センター	32,706	31,417	32,062	2,655	2,654	2,786	2,400	2,447	2,601
中川長寿センター	44,290	44,428	43,110	3,416	3,443	4,028	4,042	3,328	3,894
岩鼻長寿センター	43,290	38,065	38,351	3,157	3,273	3,483	3,107	3,330	3,387
箕輪城長寿センター	32,364	34,117	31,922	2,588	2,493	2,943	2,844	2,790	2,806
群馬長寿センター	59,622	61,001	62,938	5,252	4,907	5,360	5,133	5,192	5,100
新町長寿センター	13,477	15,761	15,134	1,504	1,153	1,901	1,428	1,269	1,239
新町鉄南長寿センター	11,434	16,477	12,364	973	928	992	882	897	922
高浜長寿センター	97,274	96,009	87,572	7,621	7,534	7,390	6,829	7,056	6,860

資料:長寿社会課

5 一般職業紹介状況(学卒を除きパートを含む)

(単位:人)

	平成 26年度	平成 27年度	平成 28年度	29年 4月	5月	6月	7月	8月	9月
新規求職申込件数(人)	14,846	14,358	13,752	1,340	1,183	1,028	922	1,005	1,031
月間有効求職者数(人)	56,006	55,867	53,966	4,543	4,550	4,377	4,129	4,025	4,058
新規求人数(人)	31,890	32,213	38,061	3,302	3,439	3,329	3,194	3,457	3,567
月間有効求人数(人)	88,197	87,275	106,470	9,039	9,203	9,627	9,260	9,522	9,897
就職件数(人)	5,183	5,084	4,729	415	362	369	361	321	334
新規求人倍率(倍)	2.15	2.24	2.77	2.46	2.91	3.24	3.46	3.44	3.46
有効求人倍率(倍)	1.52	1.56	1.97	1.99	2.02	2.20	2.24	2.37	2.44
就職率(%)	34.9	35.4	34.8	31.0	30.6	35.9	39.2	31.9	32.4

資料:高崎公共職業安定所

6 求人・求職バランスシート(常用で学卒・臨時・パートを除く)

(単位:人)

		平成 28年度	29年 1月	2月	3月	4月	5月	6月	7月	8月	9月
職業計	求人募集数	45,827	4,271	4,412	4,519	4,210	4,230	4,354	4,206	4,302	4,490
	求職者数	30,504	2,657	2,777	2,858	2,836	2,800	2,720	2,664	2,597	2,582
	求人倍率	1.50	1.61	1.59	1.58	1.48	1.51	1.60	1.58	1.66	1.74
専門・技術職	求人募集数	10,717	1,032	1,098	1,150	1,071	1,062	1,137	1,104	1,124	1,101
	求職者数	4,846	425	459	473	455	444	425	423	421	421
	求人倍率	2.21	2.43	2.39	2.43	2.35	2.39	2.68	2.61	2.67	2.62
事務職	求人募集数	4,464	433	434	434	426	406	422	410	442	424
	求職者数	9,939	843	925	966	969	906	872	841	854	860
	求人倍率	0.45	0.51	0.47	0.45	0.44	0.45	0.48	0.49	0.52	0.49
販売職	求人募集数	8,680	789	893	872	784	847	809	717	758	878
	求職者数	2,831	256	254	266	233	231	216	217	201	210
	求人倍率	3.07	3.08	3.52	3.28	3.36	3.67	3.75	3.30	3.77	4.18
サービス職	求人募集数	10,088	928	897	914	891	859	894	887	892	913
	求職者数	2,771	271	259	250	232	228	241	239	230	218
	求人倍率	3.64	3.42	3.46	3.66	3.84	3.77	3.71	3.71	3.88	4.19
保安職	求人募集数	974	125	83	92	90	82	105	107	86	85
	求職者数	142	11	14	13	10	12	13	15	13	13
	求人倍率	6.86	11.36	5.93	7.08	9.00	6.83	8.08	7.13	6.62	6.54
生産工程職	求人募集数	4,241	414	386	377	351	397	422	415	406	455
	求職者数	3,654	314	307	322	330	315	327	318	302	282
	求人倍率	1.16	1.32	1.26	1.17	1.06	1.26	1.29	1.31	1.34	1.61
輸送職	求人募集数	2,226	210	232	241	210	222	221	211	233	232
	求職者数	878	76	82	85	76	85	82	87	80	69
	求人倍率	2.54	2.76	2.83	2.84	2.76	2.61	2.70	2.43	2.91	3.36
建設職	求人募集数	2,566	195	216	246	219	214	194	191	188	219
	求職者数	471	46	48	49	44	38	40	40	37	41
	求人倍率	5.45	4.24	4.50	5.02	4.98	5.63	4.85	4.78	5.08	5.34
運搬・清掃職	求人募集数	1,472	113	147	157	134	112	107	120	130	143
	求職者数	3,824	321	334	338	334	330	312	323	328	339
	求人倍率	0.38	0.35	0.44	0.46	0.40	0.34	0.34	0.37	0.40	0.42

資料:高崎公共職業安定所

注) 求人募集数・求職者数・求人倍率は、正式にはそれぞれ、有効求人数・有効求職者数・有効求人倍率といいます。

注) 求人倍率は、求職者1人あたりの求人募集数を意味しています。

注) 「職業」の合計欄には、「管理職」「農林漁業職」「職業分類不能」を含みます。

◆◆◆ 保 健 ・ 衛 生 ◆◆◆

1 国民健康保険の状況(療養の給付)

年 月	被 保 険 者 数	受 診 件 数	費 用 額 (千円)				受診率 (%)	一件あたりの費用額(円)
			総 額	保 険 者 負 担 金	一 部 負 担 金	公 費 負 担 金		
平成 26年度	99,645	1,414,847	30,629,717	22,325,809	8,303,908	-	1,419.9	21,507
平成 27年度	96,277	1,401,632	31,467,498	22,945,281	8,522,217	-	1,455.8	22,451
平成 28年度	91,752	1,361,993	30,569,906	22,216,634	8,353,271	-	1,484.4	22,445
一 般	29年 4月	86,892	106,368	2,336,779	1,703,206	633,573	122.4	21,969
	5月	86,245	107,543	2,426,527	1,767,889	658,637	124.7	22,563
	6月	86,021	108,419	2,432,137	1,773,164	658,973	126.0	22,433
退 職 者	29年 4月	1,779	2,355	56,325	39,342	16,983	132.4	23,917
	5月	1,663	2,240	48,971	34,208	14,762	134.7	21,862
	6月	1,570	2,128	57,027	39,851	17,176	135.5	26,798

資料:保険年金課

注)被保険者に後期高齢者は含まれていない

注)受診率は、受診件数÷被保険者数であり、一人あたりの受診件数を百分率で表したもの

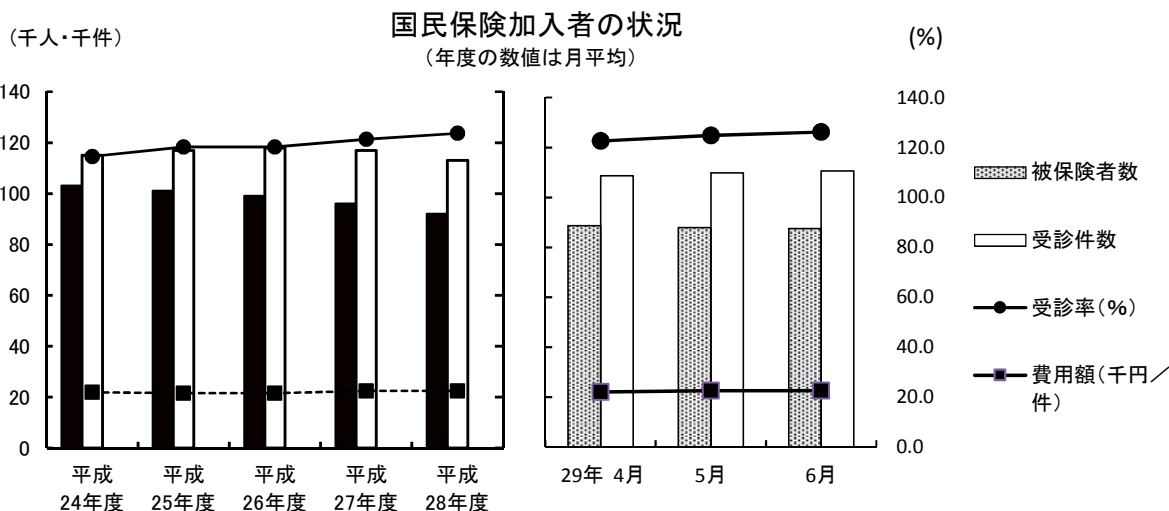

2 国民健康保険加入世帯および被保険者数

年 月	総 世 帯 数	加 入 世 帯 数			総人口	被 保 険 者 数			
		世 帯 数	加入率 (%)	人 口		加入率 (%)			
平成26年度	157,887	57,129	(4,118)	36.2	375,100	99,405	(5,716)	26.5	
平成27年度	159,583	56,039	(3,172)	35.1	375,363	95,941	(4,291)	25.6	
平成28年度	161,320	54,378	(1,995)	33.7	375,224	91,302	(2,628)	24.3	
29年	3月	161,638	53,155	(1,470)	32.9	374,491	88,318	(1,892)	23.6
	4月	162,169	53,491	(1,384)	33.0	374,574	88,671	(1,779)	23.7
	5月	162,396	53,218	(1,307)	32.8	374,597	87,908	(1,663)	23.5
	6月	162,552	53,117	(1,235)	32.7	374,745	87,591	(1,570)	23.4
	7月	162,626	52,842	(1,192)	32.5	374,658	86,990	(1,511)	23.2
	8月	162,690	52,608	(1,129)	32.3	374,609	86,400	(1,427)	23.1

資料:保険年金課

注) ()内については退職者世帯数および退職者被保険者数

3 国民健康保険費用状況

年 月	療 養 費		任 意 給 付				
	件 数(件)	金 額(千円)	出 産 育 児 一 時 金		葬 祭 費		
			件 数(件)	金 額(千円)	件 数(件)	金 額(千円)	
平成26年度	36,463	340,713	422	176,441	556	27,800	
平成27年度	36,805	346,077	337	141,353	561	28,050	
平成28年度	36,800	343,188	315	132,224	510	25,500	
一 般	29年 5月	2,577	25,674	25	9,944	39	1,950
	6月	2,673	25,894	28	11,588	46	2,300
	7月	2,730	25,613	27	10,973	39	1,950
退 職 者	29年 5月	71	606	-	-	-	-
	6月	61	484	-	-	-	-
	7月	58	994	-	-	-	-

資料:保険年金課

注)退職者の出産育児一時金及び葬祭費は一般分に含まれている

4 後期高齢者医療の状況

年 月	被保険者数	受診件数	医 療 費 (千円)					高 額療養費(支給額)	受診率(%)	1件当り医療費(円)	
			総 額	後期高齢者医療負担分	他 法負担分	その他負担分	一 部負担分				
平成26年度	45,023	1,203,635	39,844,114	35,098,341	618,675	-	2,893,481	1,233,617	2,673	33,103	
平成27年度	46,274	1,246,034	41,688,781	36,740,926	624,508	-	2,992,967	1,330,380	2,693	33,457	
平成28年度	47,912	1,298,555	42,303,984	37,194,783	631,710	-	3,118,060	1,359,431	2,710	32,578	
29年	3月	48,923	112,318	3,707,450	3,258,440	53,031	-	276,501	119,478	230	33,009
	4月	49,033	110,514	3,561,781	3,133,249	52,772	-	264,602	111,158	225	32,229
	5月	49,109	111,796	3,655,453	3,210,392	54,197	-	268,718	122,146	228	32,698
	6月	49,229	113,514	3,664,803	3,223,748	53,773	-	269,289	117,993	231	32,285
	7月	49,422	112,289	3,617,638	3,178,292	53,954	-	266,950	118,442	227	32,217
	8月	49,571	111,782	3,734,812	3,285,951	55,821	-	278,486	114,554	225	33,412

資料:保険年金課

注)後期高齢者医療会計年度は3月診療分から翌年2月診療分

注)受診率は、受診件数÷被保険者数であり、一人あたりの受診件数を百分率で表したもの

5 後期高齢者医療費の状況

年 月	入 院		入 院 外		歯 科		調 剤		そ の 他		
	件 数	後期高齢者医療負担金	件 数	後期高齢者医療負担金	件 数	後期高齢者医療負担金	件 数	後期高齢者医療負担金	件 数	後期高齢者医療負担金	
		(千円)		(千円)		(千円)		(千円)		(千円)	
平成26年度	36,247	16,695,929	716,651	12,015,084	93,427	1,166,779	332,310	4,294,733	25,000	925,816	
平成27年度	36,760	17,261,968	737,812	12,584,776	98,227	1,204,829	347,069	4,703,918	26,166	985,435	
平成28年度	37,024	17,591,997	760,957	12,661,114	104,454	1,273,524	368,682	4,674,308	27,438	993,840	
29年	3月	3,201	1,526,930	65,452	1,113,057	9,377	115,278	32,026	417,407	2,262	85,768
	4月	3,128	1,482,573	64,321	1,057,673	9,144	110,184	31,556	399,398	2,365	83,421
	5月	3,175	1,517,682	65,003	1,091,948	9,243	112,107	32,006	402,081	2,369	86,574
	6月	3,162	1,517,933	66,137	1,099,312	9,495	118,835	32,459	403,291	2,261	84,377
	7月	3,108	1,481,306	65,669	1,086,920	9,141	111,522	32,162	412,427	2,209	86,117
	8月	3,185	1,579,691	65,375	1,097,225	8,593	99,128	32,316	426,325	2,313	83,582

資料:保険年金課

6 感染症発生状況

(単位:人)

年 月	総 数	急性灰白髄炎 (ポリオ)	コレラ	細菌性赤痢	腸チフス	パラチフス	腸管出血性 大腸菌
平成 26年度	14	-	-	-	-	-	14
平成 27年度	10	-	-	2	-	-	8
平成 28年度	29	-	-	2	1	-	26
29年 4月～6月	-	-	-	-	-	-	-
7月～9月	9	-	-	1	1	-	7

資料:保健予防課

7 予防接種実施状況

(単位:人)

年 月	BCG	日本脳炎	不活化 ポリオ	風しん	三種混合1 期百日咳 ジフテリア 破傷風	四種混合1 期百日咳 ジフテリア 破傷風 不活化ポリオ	二種混合2 期ジフテリア 破傷風
平成 26年度	2,828	14,612	2,080	-	2,921	11,562	2,448
平成 27年度	3,047	12,782	462	1	12	12,316	3,508
平成 28年度	2,973	13,063	221	-	1	12,148	2,856
29年 4月	242	1,349	12	-	-	936	348
5月	259	1,031	8	-	-	995	148
6月	254	995	17	-	-	1,017	163
7月	230	850	13	-	-	908	298
8月	205	1,216	8	-	-	935	593
9月	281	872	14	-	-	995	193

(単位:人)

年 月	麻しん	麻しん 風しん 混合	ヒブ	小児用肺 炎球菌	子宮頸がん
平成 26年度	-	6,419	11,694	12,642	81
平成 27年度	-	6,227	12,338	12,219	33
平成 28年度	-	6,040	12,078	11,997	8
29年 4月	-	801	909	909	3
5月	-	598	970	953	-
6月	-	602	993	1,007	1
7月	-	528	920	912	-
8月	-	533	967	964	3
9月	-	609	973	979	-

資料:保健予防課

8 健診実施状況 (単位:人)

年 月	基 本 健 診			
	はつらつ 健診	国保特定 健診	後期高齢 者健診	健康増進 健診
平成26年度	2,453	21,366	14,438	278
平成27年度	2,493	21,215	14,944	317
平成28年度	2,461	16,998	12,754	335
29年 4月	-	-	-	-
5月	91	841	541	-
6月	305	4,102	3,685	48
7月	500	3,096	2,652	63
8月	190	1,313	1,159	42
9月	188	1,792	1,525	33

資料:健康課

(単位:人)

年 月	が ん 検 診						ピロリ 検診	胃がん リスク 検診
	胃がん	子宮がん	胸部 (肺がん・ 結核)検診	乳がん	大腸がん	前立腺 がん		
平成26年度	6,029	15,941	24,319	8,267	24,113	8,866	904	2,967
平成27年度	5,890	16,544	24,482	8,985	25,779	9,357	851	3,231
平成28年度	5,399	16,596	24,084	7,700	23,641	9,098	930	3,115
29年 4月	-	-	-	-	-	-	-	-
5月	695	1,077	5,288	191	1,113	718	191	713
6月	1,047	1,400	6,764	648	2,955	1,714	347	1,449
7月	1,550	1,434	2,766	694	3,506	1,285	484	1,233
8月	616	1,349	1,144	735	2,196	854	227	875
9月	1,027	1,806	4,543	958	2,520	917	232	1,224

資料:健康課

(単位:人)

年 月	骨量検診	成人歯科 健診	肝炎 ウイルス 検診	股関節脱 臼検診	3ヵ月児 健診	9ヵ月 児健診	1歳6ヵ月 児健診	3歳児 健診
平成26年度	1,823	303	2,718	3,070	3,114	2,895	3,066	3,068
平成27年度	1,957	334	2,790	2,914	3,002	3,098	3,046	3,189
平成28年度	2,018	410	2,292	2,890	2,913	2,862	3,030	3,003
29年 4月	-	-	-	227	238	227	39	198
5月	114	30	154	203	230	224	229	268
6月	225	39	323	262	239	298	248	214
7月	182	41	256	235	238	220	216	250
8月	174	28	189	236	232	243	271	246
9月	244	71	233	231	233	265	230	305

資料:健康課

注) 歯周疾患健診は平成28年度より成人歯科健診に変更

注) 胃がん検診は平成29年度より、バリウム検診に内視鏡検診も追加

9 ごみ・資源物排出量

(単位:トン)

年 月	総排出量	可 燃 ご み			不 燃 ・ 粗 大 ご み		
		市収集量	委 託 収集量	市処理施設 への持込量	市収集量	委 託 収集量	市処理施設 への持込量
平成26年度	129,250	2,206	78,356	32,415	85	5,213	2,261
平成27年度	127,575	2,130	78,173	31,986	75	5,098	1,568
平成28年度	125,808	2,072	77,080	31,349	88	4,930	1,771
29年 4月	11,292	152	5,910	2,315	6	460	149
5月	13,283	204	7,235	2,690	7	436	195
6月	12,222	171	6,658	2,527	9	432	157
7月	12,143	163	6,744	2,572	4	389	127
8月	13,491	197	7,557	2,845	4	381	179
9月	11,689	177	6,395	2,413	3	439	145

資料:一般廃棄物対策課

(単位:トン)

年 月	資 源 物			埋 立 搬入量
	市収集量	委 託 収集量	市処理施設 への持込量	
平成26年度	108	8,358	247	22,161
平成27年度	144	8,113	288	18,841
平成28年度	119	7,943	456	18,245
29年 4月	16	754	44	1,486
5月	14	615	46	1,841
6月	13	697	43	1,515
7月	10	649	38	1,447
8月	7	623	51	1,647
9月	12	701	36	1,368

資料:一般廃棄物対策課

注)各数値は、トン換算による端数処理を行っているため、収集量の合計が総搬入量と一致しない場合がある

注)埋立搬入量は市一般廃棄物最終処分場(上奥平、榛名)への搬入量(覆土を除く)

10 公害苦情取扱件数

(単位:件)

年 月	総 数	大気汚染	水質汚濁	騒 音	振 動	悪 臭	廃棄物投棄	そ の 他
平成26年度	18	3	-	4	-	6	5	-
平成27年度	11	-	-	5	-	3	2	1
平成28年度	18	1	-	3	-	1	10	3
29年 4月	5	1	-	2	-	1	1	-
5月	4	1	-	2	-	1	-	-
6月	11	1	-	7	-	2	1	-
7月	7	1	-	5	-	1	-	-
8月	11	2	1	5	-	2	1	-
9月	10	-	-	5	1	3	-	1

資料:環境政策課、一般廃棄物対策課

◆◆◆ 金 融 ◆◆◆

1 群馬県内金融機関実質預金貸出金残高 (単位:億円)

年 月	総 額	国内銀行	信用金庫	そ の 他
		[預 金 残 高]		
平成 26年末	123,824	71,183	25,466	21,175
平成 27年末	125,891	71,427	25,577	27,299
平成 28年末	127,786	72,293	25,968	27,733
29年 4月	128,417	74,147	26,205	28,065
5月	128,435	74,287	26,178	27,970
6月	129,469	74,628	26,540	28,301
7月	129,192	74,445	26,436	28,311
8月	129,634	74,668	26,504	28,462
9月	129,542	74,536	26,548	28,459
		[貸 出 金 残 高]		
平成 26年末	62,155	37,250	13,355	11,550
平成 27年末	64,514	38,193	13,420	11,565
平成 28年末	65,570	39,259	13,601	11,637
29年 4月	65,359	39,823	13,768	11,768
5月	65,297	39,732	13,787	11,779
6月	65,730	40,143	13,770	11,817
7月	65,704	40,055	13,820	11,829
8月	65,628	39,986	13,808	11,834
9月	66,574	40,681	13,962	11,930

資料:日本銀行前橋支店

注)対象は群馬県内店舗

国内銀行は都市銀行、地方銀行、地方銀行Ⅱ、信託銀行(信託勘定を含む)を合計した数値

その他は信用組合、商工組合中央金庫、労働金庫、農業協同組合の計。オフショア勘定は除く

預金残高及び貸出金残高

(年度の数値は月平均)

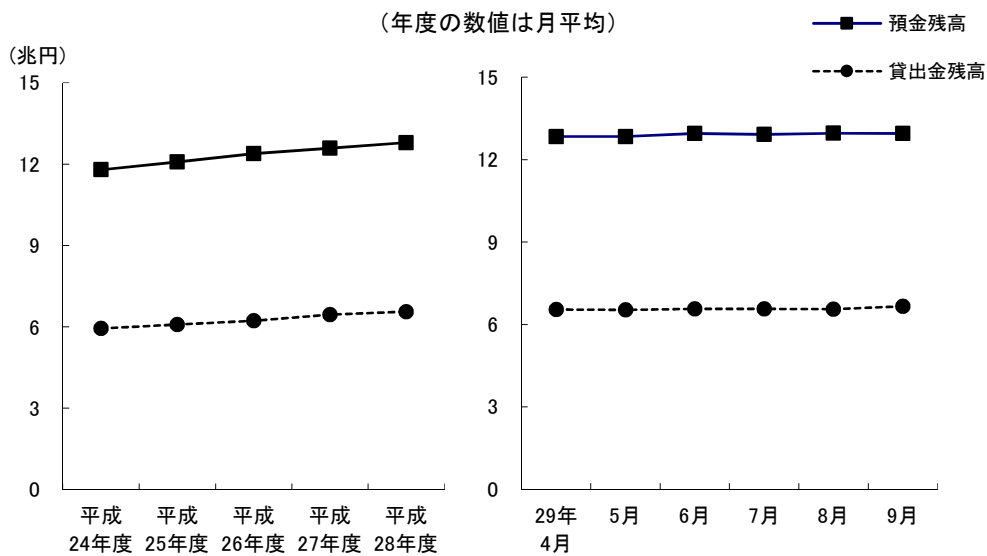

2 手形交換高

年 月	取 扱 高		不渡手形		取引停止処分		不渡手形発生率	
	枚 数 (千枚)	金 額 (億円)	枚 数 (枚)	金 額 (百万円)	枚 数 (枚)	金 額 (百万円)	枚 数 (%)	金 額 (%)
平成26年	595	9,651	520	743	57	64	0.09	0.08
平成27年	553	9,135	281	319	51	45	0.05	0.03
平成28年	510	9,035	156	118	19	14	0.03	0.01
29年 4月	33	506	17	8	2	2	0.05	0.01
5月	48	835	16	7	-	-	0.03	0.01
6月	41	792	19	138	2	1	0.05	0.17
7月	41	618	12	5	2	-	0.03	0.01
8月	40	697	38	19	-	-	0.09	0.03
9月	32	514	6	4	6	7	0.02	0.01

資料:群馬県銀行協会

3 高崎市融資制度実績

年 月	件 数	金 額
	(件)	(千円)
平成 26年度	924	9,346,018
平成 27年度	855	8,641,604
平成 28年度	643	6,064,058
29年 4月	12	159,700
5月	11	121,700
6月	125	1,087,140
7月	80	755,360
8月	44	380,790
9月	11	229,500

資料:商工振興課
注)小口資金は除く



運

輸



1 JR各駅乗客人員状況

(単位:人)

年 度		25年度	26年度	27年度	28年度
総 数	総 数	15,545,328	15,423,995	15,857,651	15,969,829
	一 般	6,595,228	6,631,328	6,879,759	6,969,057
	定 期	8,950,100	8,792,667	8,977,892	9,000,772
	1日平均	42,586	42,257	43,323	43,749
高 崎 駅	総 数	10,756,051	10,625,871	10,888,116	10,935,501
	一 般	5,108,872	5,150,412	5,326,404	5,382,438
	定 期	5,647,179	5,475,459	5,561,712	5,553,063
	1日平均	29,468	29,111	29,748	29,960
北 高 崎 駅	総 数	565,821	574,549	597,396	576,888
	一 般	153,150	143,164	154,650	154,913
	定 期	412,671	431,385	442,746	421,975
	1日平均	1,550	1,574	1,632	1,580
群 馬 八 幡 駅	総 数	377,174	381,744	392,504	400,382
	一 般	114,168	112,493	121,288	124,729
	定 期	263,006	269,251	271,216	275,653
	1日平均	1,033	1,045	1,072	1,096
井 野 駅	総 数	773,379	751,844	765,301	767,399
	一 般	190,886	185,316	189,801	194,620
	定 期	582,493	566,528	575,500	572,779
	1日平均	2,118	2,059	2,090	2,102
高 崎 問 屋 町 駅	総 数	1,117,598	1,169,934	1,233,709	1,282,714
	一 般	298,488	312,282	342,819	357,174
	定 期	819,110	857,652	890,890	925,540
	1日平均	3,061	3,205	3,370	3,514
倉 賀 野 駅	総 数	598,772	598,106	638,822	660,100
	一 般	200,820	200,017	210,227	214,768
	定 期	397,952	398,089	428,595	445,332
	1日平均	1,640	1,638	1,745	1,808
新 町 駅	総 数	1,356,533	1,321,947	1,341,803	1,346,845
	一 般	528,844	527,644	534,570	540,415
	定 期	827,689	794,303	807,233	806,430
	1日平均	3,716	3,621	3,666	3,689

資料:JR東日本高崎支社

2 上信電鉄各駅乗客人員等状況

乗客人員状況

(単位:人)

駅名		平成26年度	平成27年度	平成28年度	29年7月	8月	9月
総数	総数	1,476,885	1,454,679	1,420,815	120,483	115,537	120,064
	一般	422,265	432,219	426,885	34,008	41,857	32,374
	定期	1,054,620	1,022,460	993,930	86,430	73,680	87,690
	1日平均	4,046	3,975	3,893	3,885	3,727	4,002
上信高崎	総数	861,965	839,942	808,558	69,140	68,489	68,214
	一般	299,855	300,002	286,498	21,950	28,919	21,744
	定期	562,110	539,940	522,060	47,190	39,570	46,470
	1日平均	2,362	2,295	2,215	2,230	2,209	2,274
南高崎	総数	20,275	18,248	18,756	1,813	1,865	1,747
	一般	8,065	7,628	8,676	973	995	817
	定期	12,210	10,620	10,080	840	870	930
	1日平均	56	50	51	58	60	58
佐野のわたし	総数	4,936	25,311	31,929	2,792	2,864	2,815
	一般	2,926	12,561	15,189	1,502	1,634	1,465
	定期	2,010	12,750	16,740	1,290	1,230	1,350
	1日平均	49	69	87	90	92	94
根小屋	総数	71,233	67,925	64,555	4,630	4,412	5,081
	一般	18,883	18,785	18,745	1,480	1,562	1,271
	定期	52,350	49,140	45,810	3,150	2,850	3,810
	1日平均	195	186	177	149	142	169
高崎商科 大学前	総数	86,779	81,700	77,609	7,885	2,581	7,506
	一般	9,859	9,490	10,319	865	781	846
	定期	76,920	72,210	67,290	7,020	1,800	6,660
	1日平均	238	223	213	254	83	250
山名	総数	46,933	45,731	46,062	3,400	3,498	3,945
	一般	12,913	12,821	15,282	1,420	1,518	1,215
	定期	34,020	32,910	30,780	1,980	1,980	2,730
	1日平均	129	125	126	110	113	132
西山名	総数	65,794	60,949	61,176	5,768	5,753	5,286
	一般	8,074	7,939	8,136	698	713	576
	定期	57,720	53,010	53,040	5,070	5,040	4,710
	1日平均	180	167	168	186	186	176
馬庭	総数	144,057	143,971	144,564	11,789	11,888	12,137
	一般	16,077	16,531	16,794	1,349	1,478	1,037
	定期	127,980	127,440	127,770	10,440	10,410	11,100
	1日平均	395	393	396	380	383	405
吉井	総数	129,197	124,833	119,181	9,269	10,072	9,315
	一般	34,757	35,883	35,811	2,819	3,172	2,595
	定期	94,440	88,950	83,370	6,450	6,900	6,720
	1日平均	354	341	327	299	325	311
西吉井	総数	45,716	46,069	48,425	3,952	4,115	4,018
	一般	10,856	10,579	11,435	952	1,085	808
	定期	34,860	35,490	36,990	3,000	3,030	3,210
	1日平均	125	126	133	127	133	134

2 上信電鉄各駅乗客人員等状況(続)

収入金額状況

(単位:千円)

駅名		平成26年度	平成27年度	平成28年度	29年7月	8月	9月
総数	総数	437,132	395,470	374,360	30,311	33,479	30,352
	一般	258,998	228,332	209,671	15,556	20,776	16,274
	定期	178,134	167,138	164,689	14,755	12,703	14,078
上信高崎	総数	340,301	290,327	270,652	21,991	24,187	22,157
	一般	223,446	186,926	168,614	12,132	16,779	13,240
	定期	116,855	103,401	102,038	9,859	7,408	8,935
南高崎	総数	2,116	2,353	2,450	233	215	194
	一般	1,018	995	1,085	129	135	105
	定期	1,098	1,358	1,365	104	80	89
佐野のわたし	総数	451	2,353	2,693	280	282	241
	一般	393	1,720	2,009	201	213	188
	定期	58	633	684	79	69	53
根小屋	総数	9,129	9,224	9,077	770	731	717
	一般	4,230	4,510	3,764	301	339	256
	定期	4,899	4,714	5,313	469	392	461
高崎商科 大学前	総数	2,503	1,961	2,052	163	162	153
	一般	1,659	1,463	1,622	147	149	140
	定期	844	498	430	16	13	13
山名	総数	7,896	7,521	8,348	657	741	584
	一般	4,318	4,102	4,430	395	469	340
	定期	3,578	3,419	3,918	262	272	244
西山名	総数	6,946	6,194	6,094	541	644	525
	一般	1,347	1,393	1,601	142	167	125
	定期	5,599	4,801	4,493	399	477	400
馬庭	総数	21,598	20,213	19,330	1,546	1,703	1,491
	一般	5,870	6,289	6,347	461	604	392
	定期	15,728	13,924	12,983	1,085	1,099	1,099
吉井	総数	46,192	45,508	43,433	3,287	3,636	3,305
	一般	16,717	17,673	16,704	1,373	1,552	1,238
	定期	29,475	27,835	26,729	1,914	2,084	2,067
西吉井	総数	9,195	9,816	10,231	843	1,178	967
	一般	2,987	3,261	3,495	275	369	250
	定期	6,208	6,555	6,736	568	809	717

資料:上信電鉄(株)鉄道部

注)佐野のわたし駅 平成26年12月22日から開業

3 JR貨物輸送状況

(単位:トン)

年 月	倉 賀 野 駅			
	車 扱	コンテナ扱	計	
	[発 送]			
平成 26年度	124,392	144,930	269,322	
平成 27年度	124,748	148,926	273,674	
平成28年度	126,324	154,033	280,357	
29年	7月	9,232	14,443	23,675
	8月	9,748	12,347	22,095
	9月	9,360	13,601	22,961
	[到 着]			
平成 26年度	1,310,459	160,962	1,471,421	
平成 27年度	1,321,711	144,817	1,466,528	
平成28年度	1,339,484	152,679	1,492,163	
29年	7月	97,184	13,484	110,668
	8月	104,214	14,443	118,657
	9月	100,947	14,924	115,871

資料:日本貨物鉄道(株)高崎営業所

4 ぐるりん路線別乗客人員状況

(単位:人)

路線名	29年4月	5月	6月	7月	8月	9月
少林山線	6,743	6,908	6,805	6,728	7,590	6,732
高経大線	6,592	6,556	6,347	6,293	6,142	5,559
大八木線	4,820	5,586	5,302	5,308	5,069	5,140
京ヶ島線	4,790	5,204	5,038	5,096	5,260	4,762
群馬の森線	8,830	8,538	8,636	8,886	9,283	8,527
倉賀野線	6,316	6,083	6,056	6,054	6,453	5,707
観音山線	7,087	6,823	6,244	5,880	6,602	6,431
岩鼻線	3,185	3,249	3,160	3,055	3,644	3,017
都心循環線	5,177	5,004	5,282	6,430	6,398	5,807
榛名線	1,144	1,456	1,371	1,056	925	1,183
倉淵線	565	672	709	724	719	668
こうづけ国分寺線	231	248	279	281	259	236
かみつけの里線	167	209	221	266	251	197
白川線	38	57	34	33	20	50
生原線	54	41	64	48	32	51
松原線	71	66	90	97	88	84
柏木沢線	25	36	17	30	50	28
新町線	353	446	458	485	460	428
総数	56,188	57,182	56,113	56,750	59,245	54,607
1日平均	1,891	1,867	1,886	1,852	1,928	1,841

資料:地域交通課

注)こうづけ国分寺線・かみつけの里線は日曜・祝日運休 白川線は火・水曜運行(祝日・12/30～1/3運休)

生原線は月・木・金曜運行(祝日・12/30～1/3運休) 松原線は火・木・金曜運行(祝日・12/30～1/3運休)

柏木沢線は月・水曜運行(祝日・12/30～1/3運休) 新町線は日曜・祝日・12/29～1/3運休

他は1/1のみ運休

注)1日平均は、路線毎に1月あたりの運行日数が異なることから参考値として記載しています。

5 はるバス路線別乗客人員状況

(単位:人)

路線名	29年4月	5月	6月	7月	8月	9月
斉渡中北線	219	195	226	214	157	237
宮沢白岩線	458	440	512	440	454	469
総数	677	635	738	654	611	706
1日平均	28	27	28	26	24	29

資料:地域交通課

注)日曜・祝日・12/30～1/3運休

6 よしいバス路線別乗客人員状況

(単位:人)

路線名	29年4月	5月	6月	7月	8月	9月
坂口・奥平線	448	545	608	423	200	480
東谷・西吉井線	192	158	241	177	105	181
多比良・小串線	761	924	1,087	821	429	976
南陽台・馬庭線	321	321	316	314	342	269
吉井・藤岡線	162	179	137	121	147	132
総数	1,884	2,127	2,389	1,856	1,223	2,038
1日平均	79	89	92	74	47	85

資料:吉井支所地域振興課

注)日曜・祝日・12/29～1/3運休

7 関越交通(株)バス路線別乗客人員状況 (単位:人)

路線名	29年4月	5月	6月	7月	8月	9月
高崎駅～金古～渋川駅	9,551	9,297	8,620	8,761	8,785	8,657
〃～群馬温泉～渋川駅	1,329	1,492	1,315	1,301	1,554	1,386
〃～金古～群馬温泉	7,102	7,107	6,264	6,449	6,832	6,179
〃～イオンモール高崎前～渋川駅	4,888	5,142	4,586	4,634	5,675	4,985
〃～イオンモール高崎前～群馬温泉	989	880	824	768	818	837
総数	23,859	23,918	21,609	21,913	23,664	22,044
1日平均	795	772	720	707	763	735

資料:関越交通(株)

8 日本中央バス(株)バス路線別乗客人員状況 (単位:人)

路線名	29年4月	5月	6月	7月	8月	9月
新町駅～上野村	4,361	5,562	4,412	4,192	4,717	4,949
高崎駅～大胡駅	2,760	2,642	2,539	2,129	2,184	2,772
1日平均	237	265	232	204	223	257

資料:日本中央バス(株)

9 上信電鉄(株)バス路線別乗客人員状況 (単位:人)

路線名	29年4月	5月	6月	7月	8月	9月
中央前橋駅～京目～高崎駅	5,653	4,113	4,966	4,911	4,537	5,259
前橋駅～京目～高崎駅	4,873	3,360	4,154	4,239	4,030	4,564
高崎駅～鶴辺団地	1,366	1,276	1,188	1,083	2,079	1,168
高崎問屋町駅～高崎駅～鶴辺団地	587	551	719	752	501	808
高崎問屋町駅～高崎駅～ファミリーパーク	102	99	107	113	100	108
高崎問屋町駅～(飯塚町)～高崎駅	15	10	10	13	11	17
総数	12,596	9,409	11,144	11,091	11,258	11,924
1日平均	420	304	371	358	363	397

資料:上信電鉄(株)自動車部

10 (株)群馬バス路線別乗客人員状況 (単位:人)

路線名	29年4月	5月	6月	7月	8月	9月
高崎駅～伊香保	4,999	4,720	4,316	4,463	4,247	4,550
〃～浜川・沖～箕郷	25,568	20,523	18,914	19,499	16,288	17,646
〃～しんとう温泉 榛東村役場	4,285	3,832	3,742	3,620	3,696	3,499
〃～榛名湖	12,545	10,792	9,687	9,813	8,437	9,031
〃～本郷～室田	12,448	8,961	7,986	7,577	6,581	7,447
〃～権田	8,621	4,506	4,048	5,730	6,535	4,326
〃～里見～室田	10,843	8,194	8,003	8,428	7,785	8,102
〃～安中	937	951	950	905	904	889
〃～イオン・金古～三愛クリニック 榛東村役場	4,441	4,296	3,504	4,089	4,820	3,845
〃～イオン高崎	13,112	13,092	11,457	14,267	16,413	13,638
〃～南陽台	4,835	5,331	5,165	5,178	4,780	4,939
〃～亀里	651	239	291	274	329	288
〃～中央中等	333	-	-	-	-	-
箕郷～渋川	1,428	1,242	1,312	1,214	1,819	1,283
〃～はるな郷	410	377	283	335	308	332
〃～駒寄	94	114	70	93	80	98
総数	105,550	87,170	79,728	85,485	83,022	79,913
1日平均	3,405	2,812	2,572	2,758	2,678	2,578

資料:(株)群馬バス

11 群馬中央バス(株)バス路線別乗客人員状況 (単位:人)

路線名	29年4月	5月	6月	7月	8月	9月
高崎駅～芝塚・バイパス～前橋	11,146	8,142	10,127	10,053	10,381	9,151
高崎駅～県立女子大学～伊勢崎駅	5,038	4,655	4,902	5,822	3,863	2,764
総数	16,184	12,797	15,029	15,875	14,244	11,915
1日平均	522	413	485	512	459	384

資料:群馬中央バス(株)

12 永井運輸(株)バス路線別乗客人員状況 (単位:人)

路線名	29年4月	5月	6月	7月	8月	9月
新町駅～玉村町役場	4,692	4,838	4,605	5,022	3,173	2,727
1日平均	156	156	153	162	102	90

資料:永井運輸(株)

13 高速道路インター利用状況

高崎インター(関越自動車道) (単位:台)

年月	総数	普通車	大型車	特大車	中型車	軽二輪車
[入 車]						
平成 26年度	2,986,886	2,238,731	157,075	15,390	200,863	374,827
平成 27年度	2,891,433	2,162,318	149,282	14,754	190,139	374,940
平成 28年度	2,892,299	2,149,405	157,599	15,604	187,923	381,769
29年 4月	234,314	173,156	13,424	1,212	15,261	31,261
5月	241,152	180,618	12,333	1,164	14,728	32,309
6月	237,849	176,600	12,974	1,217	15,276	31,782
7月	247,331	185,140	12,564	1,330	15,294	33,003
8月	251,260	190,748	11,545	1,245	14,826	32,896
9月	240,450	178,744	12,414	1,282	15,608	32,402
[出 車]						
平成 26年度	3,029,167	2,264,399	157,547	18,124	201,738	387,359
平成 27年度	2,957,292	2,199,416	152,347	17,440	198,171	389,918
平成 28年度	2,962,450	2,195,781	155,270	18,122	194,515	398,753
29年 4月	241,142	178,405	13,015	1,473	15,556	32,693
5月	248,787	185,806	12,375	1,346	15,346	33,914
6月	244,700	180,960	13,268	1,445	15,857	33,170
7月	254,792	188,771	13,536	1,592	16,363	34,530
8月	260,924	196,296	12,672	1,463	15,673	34,820
9月	247,779	182,794	13,356	1,422	16,261	33,946

高崎玉村スマートインター(関越自動車道)

(単位:台)

年 月	総 数	普 通 車	大 型 車	特 大 車	中 型 車	軽 二 輪 車
			[入 車]			
平成 26年度	947,661	670,205	99,211	12,398	72,959	92,888
平成 27年度	1,146,660	788,001	130,777	16,071	98,467	113,344
平成 28年度	1,268,354	853,421	161,564	17,360	115,246	128,863
29年 4月	109,479	72,940	13,498	1,598	10,346	11,097
5月	111,342	75,517	12,513	1,466	10,149	11,697
6月	113,329	75,342	13,860	1,584	11,009	11,534
7月	122,084	82,184	14,400	1,733	11,153	12,614
8月	122,239	84,063	13,430	1,649	10,709	12,388
9月	118,687	79,184	14,083	1,704	11,169	12,547
平成 26年度	1,033,367	735,814	102,021	10,211	82,026	103,295
平成 27年度	1,191,797	821,165	131,251	13,195	104,906	121,280
平成 28年度	1,301,840	873,183	154,979	14,647	121,901	137,112
29年 4月	110,933	73,343	13,501	1,372	10,846	11,871
5月	113,756	76,698	12,663	1,272	10,604	12,519
6月	114,769	75,722	13,865	1,326	11,674	12,182
7月	123,897	83,170	14,396	1,459	11,857	13,015
8月	124,587	85,694	13,595	1,390	11,035	12,873
9月	121,333	80,831	14,390	1,480	11,700	12,932

注) 高崎玉村スマートインター 平成26年2月22日運用開始

前橋インター(関越自動車道)

(単位:台)

年 月	総 数	普 通 車	大 型 車	特 大 車	中 型 車	軽 二 輪 車
			[入 車]			
平成 26年度	3,794,189	2,795,447	170,309	18,884	323,617	485,932
平成 27年度	3,763,107	2,746,594	168,102	18,673	323,008	506,730
平成 28年度	3,810,385	2,772,215	178,205	19,469	326,448	524,048
29年 4月	307,059	220,714	15,004	1,529	26,816	42,996
5月	317,585	231,179	14,037	1,691	26,436	44,242
6月	314,769	225,887	15,473	1,932	27,376	44,101
7月	329,340	237,435	15,724	1,880	27,956	46,345
8月	334,708	245,590	14,739	1,668	26,998	45,713
9月	320,863	229,811	15,657	1,872	28,055	45,468
			[出 車]			
平成 26年度	3,849,057	2,831,779	171,237	16,778	324,813	504,450
平成 27年度	3,810,248	2,782,623	168,875	17,499	322,610	518,641
平成 28年度	3,840,410	2,781,243	175,963	18,356	326,001	538,847
29年 4月	309,077	222,607	14,656	1,594	26,263	43,957
5月	319,821	232,646	13,853	1,779	26,074	45,469
6月	319,095	229,355	15,121	1,875	27,177	45,567
7月	333,400	241,088	15,362	1,670	27,693	47,587
8月	330,124	241,693	14,227	1,518	26,825	45,861
9月	323,274	231,723	15,092	1,683	27,843	46,933

藤岡インター(上信越自動車道)

(単位:台)

年 月	総 数	普 通 車	大 型 車	特 大 車	中 型 車	軽 二 輪 車
			[入 車]			
平成 26年度	2,181,253	1,512,561	172,906	26,797	207,100	261,889
平成 27年度	2,106,051	1,450,846	164,888	24,014	199,430	266,873
平成 28年度	2,066,136	1,412,958	164,127	25,622	195,795	267,634
29年 4月	172,682	117,535	13,709	2,116	16,379	22,943
5月	176,268	121,316	13,312	2,163	15,978	23,499
6月	172,201	115,710	14,389	2,312	16,895	22,895
7月	181,067	122,072	15,145	2,727	17,219	23,904
8月	185,959	129,088	14,288	2,581	16,327	23,675
9月	174,061	116,904	14,792	2,593	16,836	22,936
			[出 車]			
平成 26年度	2,133,323	1,455,364	189,701	31,451	202,751	254,056
平成 27年度	2,042,388	1,393,586	178,225	26,788	192,821	250,968
平成 28年度	2,013,492	1,365,007	178,103	26,672	191,591	252,119
29年 4月	169,234	114,505	14,922	2,120	16,135	21,552
5月	172,321	118,032	14,371	2,244	15,779	21,895
6月	168,142	112,259	15,389	2,316	16,480	21,698
7月	176,657	118,494	16,155	2,529	16,741	22,738
8月	178,023	122,973	15,038	2,367	15,517	22,128
9月	169,461	113,253	15,686	2,598	16,237	21,687

吉井インター(上信越自動車道)

(単位:台)

年 月	総 数	普 通 車	大 型 車	特 大 車	中 型 車	軽 二 輪 車
			[入 車]			
平成 26年度	711,808	504,121	55,502	7,724	63,942	80,519
平成 27年度	711,966	503,756	54,808	8,925	59,606	84,871
平成 28年度	699,765	491,318	56,306	8,742	58,025	85,374
29年 4月	58,957	41,310	4,814	626	4,963	7,244
5月	62,409	44,328	4,735	661	4,850	7,835
6月	57,602	39,990	4,814	675	4,861	7,262
7月	61,680	42,991	5,178	648	5,067	7,796
8月	64,591	45,815	5,232	665	4,954	7,925
9月	61,385	42,168	5,438	720	5,277	7,782
			[出 車]			
平成 26年度	682,475	489,971	51,173	5,154	58,463	77,714
平成 27年度	683,107	489,482	49,591	5,640	57,791	80,603
平成 28年度	679,798	485,115	49,154	6,784	55,687	83,013
29年 4月	56,830	40,353	4,255	593	4,689	6,940
5月	59,586	42,703	4,199	638	4,659	7,387
6月	55,822	39,263	4,413	636	4,558	6,952
7月	60,373	42,777	4,767	692	4,726	7,411
8月	63,994	46,164	4,767	663	4,621	7,779
9月	59,059	40,929	5,015	711	4,936	7,468

高速道路インター利用状況

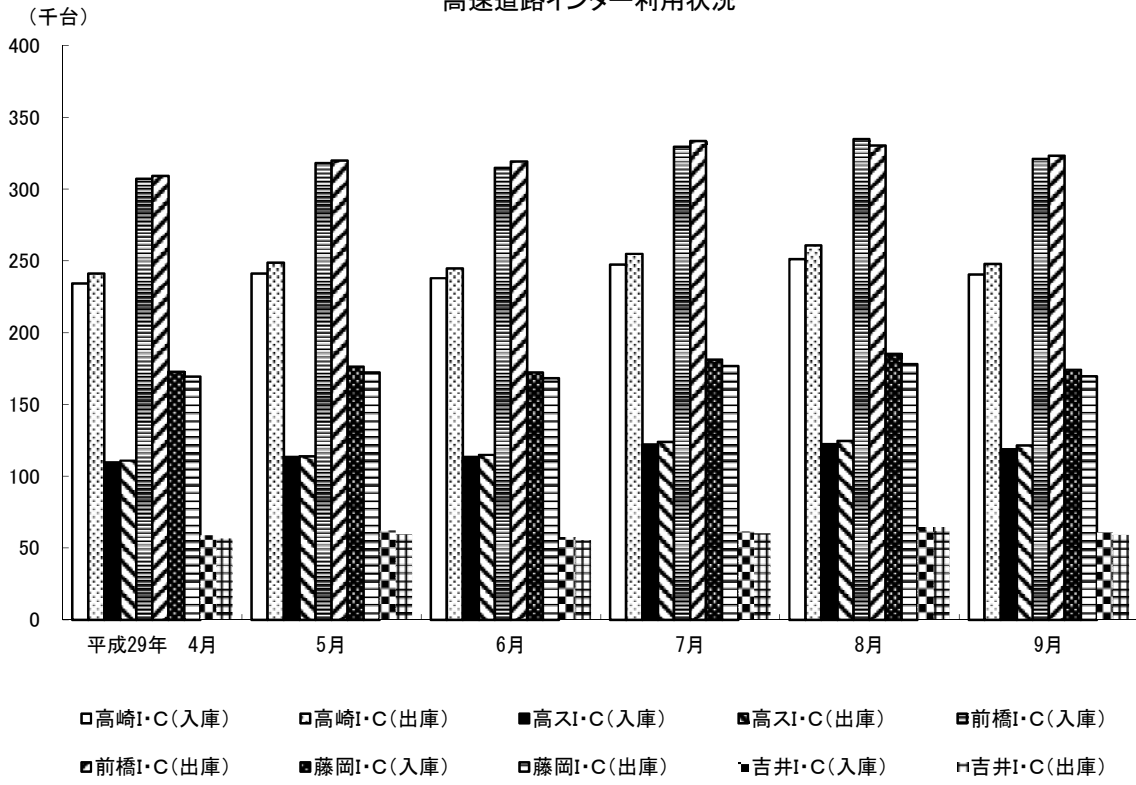

◆◆◆ 水道・ガス ◆◆◆

1 水道用途別利用状況

年 月	総 数	家 庭 用	業 務 用	浴 場 用	公 共 用	臨 時 用
[栓 数]						
平成 26年度末	169,626	155,201	13,319	4	1,092	10
平成 27年度末	171,893	157,438	13,348	4	1,094	9
平成 28年度末	173,506	159,042	13,353	4	1,098	9
29年 4月	173,541	159,060	13,367	4	1,099	11
5月	173,159	158,710	13,328	4	1,106	11
6月	173,537	159,055	13,360	4	1,108	10
7月	173,738	159,219	13,379	4	1,126	10
8月	173,992	159,452	13,386	4	1,140	10
9月	174,049	159,479	13,389	4	1,167	10
[給 水 量] (m ³)						
平成 26年度	43,565,573	31,830,523	9,980,255	13,504	1,740,695	596
平成 27年度	43,716,654	31,960,232	10,015,131	13,026	1,727,775	490
平成 28年度	43,679,939	31,926,545	10,050,259	11,527	1,691,127	481
29年 4月	3,211,700	2,387,980	713,707	696	109,279	38
5月	3,929,219	2,858,597	940,048	1,352	129,188	34
6月	3,377,136	2,503,178	751,158	678	122,086	36
7月	4,105,676	2,895,282	1,013,356	1,307	195,701	30
8月	3,488,691	2,498,417	788,839	608	200,783	44
9月	4,136,796	2,884,769	1,039,585	1,248	211,144	50

資料:水道局料金課

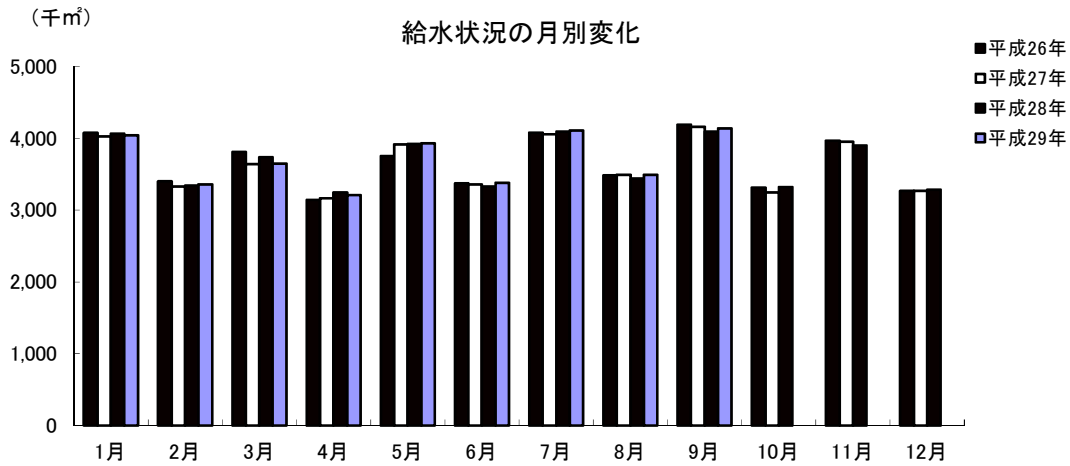

2 給水人口・戸数

年 月	行政区域内人口	給水人口	給水戸数	普及率(%)
平成 26年度末	374,905	367,913	155,693	98.1
平成 27年度末	375,035	368,166	157,405	98.2
平成 28年度末	374,491	367,704	158,859	98.2
29年 4月	374,574	367,888	159,400	98.2
5月	374,597	367,921	159,623	98.2
6月	374,745	368,087	159,781	98.2
7月	374,658	368,006	159,855	98.2
8月	374,609	367,968	159,921	98.2
9月	374,707	368,078	160,063	98.2

資料:水道局料金課

3 公共下水道水洗化状況

年 月	行政区域内人口	処理区域内人口	普及率(%)	水洗便所設置済人口	水洗化率(%)
平成 26年度末	374,905	270,020	72.0	255,522	94.6
平成 27年度末	375,035	271,418	72.4	256,995	94.7
平成 28年度末	374,491	273,240	73.0	258,912	94.8
29年 4月	374,574	274,013	73.2	259,500	94.7
5月	374,597	274,170	73.2	259,670	94.7
6月	374,745	274,308	73.2	259,805	94.7
7月	374,658	274,262	73.2	259,840	94.7
8月	374,609	274,221	73.2	259,837	94.8
9月	374,707	274,265	73.2	259,894	94.8

資料:下水道局維持管理課 普及率(%)=処理区域内人口/行政区域内人口

水洗化率(%)=水洗便所設置済人口/処理区域内人口

4 ガス業種別需要状況

年 月	総 数	工 業 用	商 業 用	公 共 用	医 療 用	家 庭 用
		[件 数]				
平成 26年度末	38,763	79	2,069	345	241	36,029
平成 27年度末	38,978	80	2,083	349	234	36,232
平成 28年度末	39,239	77	2,087	357	236	36,482
		[販 売 量] (10,306 kcal/m ³)				
平成 26年度末	75,149,658	48,336,770	5,882,418	2,444,038	2,583,444	15,902,988
平成 27年度末	74,125,037	47,841,673	5,649,569	2,490,870	2,732,241	15,410,684
平成 28年度末	75,803,623	49,021,650	5,614,364	2,631,001	2,666,666	15,869,942

資料:東京ガス(株)群馬支社

◆◆◆ 治 安 ・ 災 害 ◆◆◆

1 刑法犯発生検挙状況

年 月	総 数	凶 悪 犯	粗 暴 犯	窃 盗 犯	知 能 犯	風 俗 犯	そ の 他
	[発 生 件 数]						
平成 26年	3,562	17	292	2,579	139	24	511
平成 27年	3,236	14	293	2,288	126	21	494
平成 28年	2,783	16	298	1,815	145	29	480
29年 4 ～ 6月	619	-	62	432	33	6	86
7 ～ 9月	538	1	55	369	32	7	74
	[検 挙 件 数]						
平成 26年	1,649	18	259	1,152	85	18	117
平成 27年	1,488	13	275	934	111	17	138
平成 28年	1,477	11	272	925	141	27	101
29年 4 ～ 6月	373	1	86	232	26	5	23
7 ～ 9月	251	3	51	147	15	10	26

資料:高崎警察署

2 刑法犯検挙人員状況

年 月	総 数	凶 悪 犯	粗 暴 犯	窃 盗 犯	知 能 犯	風 俗 犯	そ の 他
平成 26年	898 (122)	10 (1)	257 (17)	439 (60)	60 (9)	13 (1)	101 (34)
平成 27年	965 (138)	15 (-)	300 (24)	469 (88)	60 (3)	15 (1)	106 (22)
平成 28年	894 (75)	12 (2)	304 (16)	421 (36)	53 (3)	22 (1)	82 (17)
29年 4 ～ 6月	202 (13)	1 (-)	83 (1)	84 (5)	18 (3)	2 (1)	14 (3)
7 ～ 9月	215 (16)	2 (-)	66 (-)	110 (12)	11 (-)	6 (1)	20 (3)

資料:高崎警察署

注) ()内は少年の数で内書き

3 風俗営業所数

年	月	1号		2号		3号		4号		5号		6号		7号					8号	
		キャバレー	主として和風設備	主として洋風設備	ナイトクラブ等	ダンスホール	ダンス教習所	低照明度飲食店	区画席飲食店	パチンコ	回胴式	スマートボール	麻雀	射的	その他	専業	飲食併設	その他		
平成	25年末	17	15	71	2	-	-	-	-	32	3	-	28	-	-	7	-	5		
平成	26年末	17	15	71	1	-	-	-	-	31	3	-	26	-	-	5	-	5		
平成	27年末	15	14	71	1	-	-	-	-	30	3	-	23	-	-	4	-	4		
28年	6月末	14	14	75	-	-	-	-	-	28	3	-	23	-	-	4	-	4		

注) 風俗営業等の規制及び業務の適正化等に関する法律(昭和23年7月10日法律第122号)の改正

平成28年6月23日改正風俗営業法施行に伴い、各号の営業形態許可対象が、以下の表のとおり改正

改正後の風俗営業所数

年	月	1号		2号	3号	4号		5号		
		キャバレー等	主として和風設備	主として洋風設備	低照明度飲食店	区画席飲食店	パチンコ	麻雀	その他遊技場	ゲームセンター等
28年	6月末	14	11	75	-	-	28	23	3	8
28年	12月	14	12	78	-	-	27	21	3	8
29年	4月	14	12	80	-	-	25	21	3	8
	5月	14	12	80	-	-	25	18	3	8
	6月	14	12	79	-	-	24	18	3	8
	7月	14	11	80	-	-	24	18	3	8
	8月	14	12	83	-	-	24	18	3	8
	9月	14	12	83	-	-	24	18	3	8

資料:高崎警察署

4 交通違反件数と交通事故(広域圏)

年 月	交通違反件数	交 通 事 故 (人身事故)			
		事 故 件 数	死 傷 者 数		
			総 数	死 者	負 傷 者
平成 26年	10,194	3,438	4,350	10	4,340
平成 27年	9,805	3,348	4,246	9	4,237
平成 28年	9,280	3,135	3,947	7	3,940
29年 4月	-	245	322	-	322
5月	-	249	306	-	306
6月	-	250	297	1	296
7月	-	260	325	1	324
8月	-	270	348	-	348
9月	-	405	496	1	495

資料:高崎警察署

注)平成28年4月以降の月別交通違反件数については件数計上に時差があり、概数となるため、年累計は表示するが、月件数は表示しない。

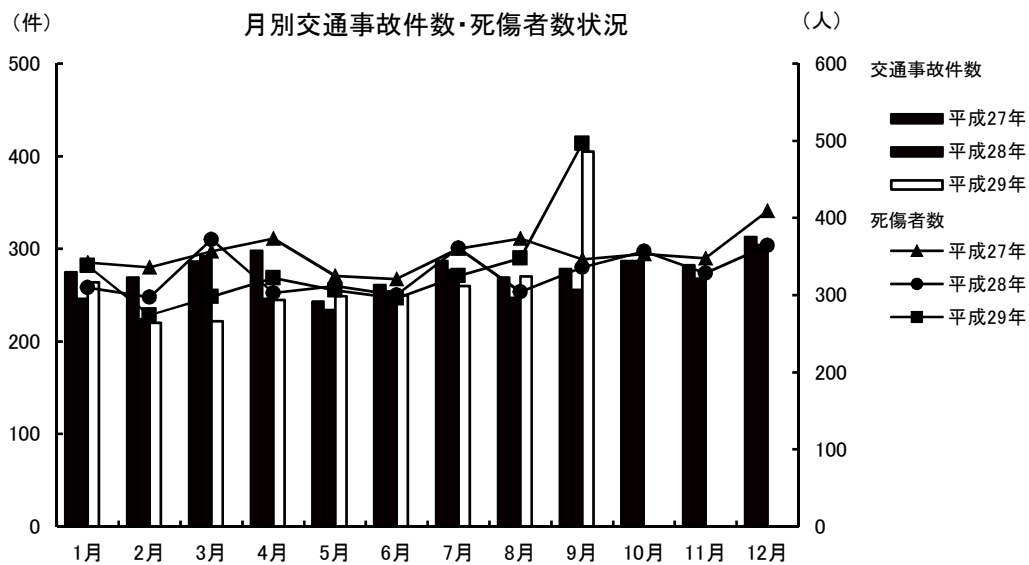

5 火災発生件数

(単位:件)

年 月	原 因 別					火 災 種 別				
	総 数	失 火	放 火	不明調査中	そ の 他	建 物	林 野	車 両	そ の 他	
平成 26年	139	77	18	20	24	73	6	8	52	
平成 27年	115	55	15	24	21	62	3	10	40	
平成 28年	98	56	12	11	19	65	-	11	22	
29年 4月	13	10	1	2	0	6	-	1	6	
5月	6	5	-	-	1	4	-	1	1	
6月	11	5	1	3	2	6	-	1	4	
7月	6	4	-	-	2	3	-	1	2	
8月	3	2	-	1	-	1	-	1	1	
9月	9	3	1	3	2	4	-	3	2	

資料:消防局予防課

注)放火は、放火の疑いも含む

6 火災り災及び損害状況

年 月	り災世帯	り災棟数				損 害 面 積			死 傷 者 数		見 積 損 害 額 (千 円)			
		全焼	半焼	部分焼	ぼや	建物 (㎡)		林野 (a)	死者	負傷者	建 物	収容物	その他	計
						床面積	表面積							
平成 26年	69	27	9	34	33	4,204	272	28	5	22	225,597	42,394	9,696	277,687
平成 27年	44	21	4	23	40	2,469	198	51	4	19	156,865	27,590	6,123	190,578
平成 28年	66	25	3	34	36	4,617	518	-	10	19	260,197	203,668	892	464,757
29年 4月	4	2	-	2	3	126	18	-	-	1	4437	47	-	4,484
5月	1	1	-	1	2	162	1	-	-	-	198	211	-	409
6月	1	4	-	1	5	33	15	-	-	2	108	600	237	945
7月	12	4	-	5	5	615	53	-	-	3	-	-	732	732
8月	-	-	-	-	1	-	-	-	-	-	-	16	30	46
9月	3	3	1	1	2	423	12	-	-	1	236	209	1,464	1,909

資料:消防局予防課

注)吉井地域は含まれない

注)損害額については、速報値

7 火災原因別発生状況

(単位:件)

年 月	総 数	火遊び	たばこ	たき火	風呂釜	電気製品	ストーブ	コンロ	放 火 (疑い含む)	不 明 調査中	その他
平成 26年	139	1	26	7	3	4	4	8	18	20	48
平成 27年	115	-	6	8	-	1	2	10	15	24	49
平成 28年	98	-	8	8	1	1	2	12	12	11	43
29年 4月	13	-	1	2	-	1	-	2	1	2	4
5月	6	1	1	-	-	1	-	1	-	-	2
6月	11	-	-	2	-	-	-	-	1	3	5
7月	6	-	1	-	-	-	-	2	-	-	3
8月	3	-	-	-	-	-	-	-	-	1	2
9月	9	-	-	-	-	-	-	1	1	3	4

資料:消防局予防課

注)吉井地域は含まれない

8 事故別救急出場状況

(単位:件)

事故種類	平成26年	平成27年	平成28年	29年 4月	5月	6月	7月	8月	9月
火 災	110	81	83	6	4	7	3	3	4
自然災害	1	1	-	-	-	-	-	-	-
水 難	2	4	5	-	1	-	1	-	-
交 通	1,632	1,557	1,549	121	118	127	105	133	142
労働災害	161	128	136	15	12	12	14	15	14
運動競技	81	86	87	10	5	14	11	18	9
一般負傷	2,074	2,096	2,224	163	186	158	164	167	161
加 害	64	81	64	7	2	6	7	7	4
自損行為	130	147	146	14	8	7	11	9	16
急 病	9,525	9,824	9,880	794	797	754	947	931	746
転 送	1,623	1,799	1,623	150	152	128	140	148	132
そ の 他	94	88	112	3	10	14	18	15	5
出場件数	15,497	15,892	15,909	1,283	1,295	1,227	1,421	1,446	1,233
収容人員	14,436	14,773	14,876	1,208	1,231	1,161	1,325	1,353	1,156

資料:消防局警防課

注)吉井地域は含まれない

9 青少年補導状況

(単位:人)

年 月	総 数			小 学 生			中 学 生			高 校 生			勤 労 青 少 年 等		
	計	男	女	計	男	女	計	男	女	計	男	女	計	男	女
平成 26年	1	1	-	-	-	-	-	-	-	1	1	-	-	-	-
平成 27年	1	1	-	1	1	-	-	-	-	-	-	-	-	-	-
平成 28年	1	1	-	-	-	-	-	-	-	-	-	-	1	1	-
29年 4月	-	-	-	-	-	-	-	-	-	-	-	-	-	-	-
5月	-	-	-	-	-	-	-	-	-	-	-	-	1	1	-
6月	-	-	-	-	-	-	-	-	-	-	-	-	-	-	-
7月	-	-	-	-	-	-	-	-	-	-	-	-	-	-	-
8月	-	-	-	-	-	-	-	-	-	-	-	-	-	-	-
9月	-	-	-	-	-	-	-	-	-	-	-	-	-	-	-

資料:防犯・青少年課

7月～9月 補導員延べ人員 460人

10 青少年相談受理件数

(単位:件)

年 月	総 数			小 学 生			中 学 生			高 校 生			勤 労 青 少 年 等		
	計	男	女	計	男	女	計	男	女	計	男	女	計	男	女
平成 26年	112	85	27	13	5	8	8	3	5	45	40	5	46	37	9
平成 27年	69	34	35	32	17	15	9	4	5	17	6	11	11	7	4
平成 28年	46	16	30	15	4	11	5	2	3	15	3	2	11	7	4
29年 4月	2	1	1	-	-	-	-	-	-	1	1	-	1	-	1
5月	6	4	2	2	1	1	1	1	-	1	-	1	2	2	-
6月	9	6	3	-	-	-	4	2	2	1	-	1	4	4	-
7月	4	2	2	-	-	-	1	-	1	-	-	-	3	1	2
8月	7	5	2	1	1	-	-	-	-	2	2	-	4	2	2
9月	10	4	6	1	-	1	-	-	-	3	2	1	6	2	4

資料:防犯・青少年課



土 地 ・ 住 宅



1 地価公示標準地価格(1㎡)

1月1日

場 所	平成28年	平成29年	場 所	平成28年	平成29年
竜見町3番2	82,500	83,600	連雀町85番1外	185,000	187,000
柳川町146番4外	98,300	99,800	中紺屋町22番1外	77,300	77,300
下小島町76番9	68,200	69,000	問屋町三丁目9番10	62,300	61,900
上並榎町字八反田205番4	69,900	70,800	飯塚町字島前1554番3	74,400	74,400
足門町字鶴巻1614番1	43,400	42,900	和田町1番11	78,500	79,200
井野町364番2	62,600	62,600	請地町11番13	76,000	76,000
中居町三丁目31番12	69,700	71,100	北通町63番2外	80,900	80,900
中泉町字横堀300番44	50,500	50,500	通町52番1	176,000	177,000
岩押町124番8「岩押町16-2」	96,200	96,300	江木町字西前沖118番7	73,100	73,500
高関町字岡久保513番2	75,000	76,400	中居町四丁目12番3外	73,400	73,800
下之城町字松村471番3外	60,900	61,200	箕郷町西明屋字連雀町288番6外	33,000	32,300
三ツ寺町字村前道下969番5	44,400	44,000	中泉町635番2	70,100	69,400
上里見町字町西875番2	23,800	23,400	中里見町字根岸121番2外	38,000	37,000
倉賀野町字上町5558番14	62,700	63,100	倉賀野町字西上正六32番1外	55,400	55,200
上佐野町字屋敷北262番3外	54,600	54,600	並榎町51番1	81,200	81,200
石原町字鶴辺3548番53	41,600	40,900	上豊岡町571番7	25,000	24,600
片岡町三丁目27番9「片岡町3-27-3」	62,300	62,300	小八木町字薬研寺307番2	23,500	23,100
下小埜町字下原1315番10外	55,000	-	宮原町3番9	26,700	26,300
下里見町字小五郎谷戸929番1外	29,700	29,500	筑縄町字大塚前558番72	65,400	65,400
新町字諏訪3042番2	43,000	43,000	新町字町南1569番11	43,500	43,500
下豊岡町字原郷179番6	44,800	44,000	乗附町字五百山1507番1	32,900	32,200
飯塚町字大道東1003番18	66,600	66,600	並榎町184番7	62,100	62,100
剣崎町字森下224番36	42,900	42,000	住吉町15番6	71,500	71,500
江木町字若宮1471番1	78,800	81,100	柳川町43番1	85,200	85,200
小八木町2028番4	65,700	65,700	栄町11番1「栄町17-26」	272,000	286,000
吉井町吉井字北町152番5	33,800	33,100	倉賀野町字上町1147番1	61,600	61,400
倉賀野町字原東2841番	44,900	44,500	新町字町並2679番5外	43,800	43,800
天神町37番	65,400	65,400	上豊岡町572番6	51,500	51,200
新町字蛇場見1873番3	39,900	39,900	下小埜町字下久保612番7外	-	54,300
上中居町字咲地藏483番12	72,900	75,000	倉賀野町6335番外	-	59,800
倉賀野町字上稻荷前938番1外	59,300	-	真町8番外	-	130,000
箕郷町西明屋字明屋113番2	32,800	32,100	資料:群馬県		
箕郷町生原字滝沢1021番12	32,100	31,500	注)表中の-は廃止、変更地点		
吉井町吉井川字滝ノ宮501番2	27,000	26,500			
菊地町字大明神261番3外	37,000	36,200			
矢島町字竹ノ内435番4	41,000	40,100			
阿久津町字新田田1136番1	31,100	30,500			
稲荷台町字村西32番11	38,200	37,800			
八島町63番1外	352,000	363,000			

2 地価調査基準地価格(1㎡)

7月1日

場	所	平成 28年	平成 29年	場	所	平成 28年	平成 29年
八幡町字築山719番13		37,500	36,900	連雀町85番1外		186,000	188,000
柳川町146番4外		99,000	100,000	鶴見町3番12		159,000	164,000
城山町一丁目13番3		37,400	36,600	中紺屋町22番1外		77,300	77,300
北久保町9番11外		50,400	49,700	八千代町一丁目12番9「八千代町1-12-8」		67,900	67,900
石原町字川久保4143番1		59,000	59,000	飯塚町字問屋町前1124番		79,700	79,700
鼻高町41番27		36,500	35,800	江木町字観音沖622番4		71,100	71,100
矢中町43番3		76,500	78,000	飯塚町字島前1554番3		74,400	74,400
東町241番7外		88,000	90,000	新町字笛木境2271番4		53,000	53,000
浜尻町字八坂西996番17		56,900	56,900	吉井町吉井字通町75番1		34,800	34,000
緑町三丁目14番2		61,000	61,500	下之城町字村北176番7外		73,500	73,500
倉賀野町字上町5558番14		62,900	63,100	菅谷町字滝社115番1外		52,700	52,500
八千代町三丁目17番4「八千代町3-17-11」		65,800	65,800	江木町字若宮1539番2		95,400	96,500
上中居町字西屋敷182番3		81,500	83,700	倉賀野町2457番2		25,600	25,200
東貝沢町二丁目4番3外		72,000	72,500	島野町字大岩994番1外		59,700	58,800
新町字下河原731番8		41,000	41,000	根小屋町字上石堂2227番5		31,400	30,500
新町字笛木境2270番23		43,800	43,800	中里町字薬師259番3		23,400	22,900
飯塚町字十二前1388番1		72,200	73,300	岩押町120番16外「岩押町19-3」		147,000	155,000
昭和町96番1		66,100	66,100	西横手町351番1		21,800	21,600
並榎町122番11外		66,500	66,500	檜物町162番		214,000	222,000
石原町字中石原1539番3		51,900	51,300	資料:群馬県			
寺尾町字館台1567番8		32,800	32,000	注)表中の-は廃止、変更地点			
上並榎町字八反田205番4		70,300	71,200				
下和田町二丁目5番2「下和田町2-5-7」		72,000	73,200				
倉渕町三ノ倉字中村4601番7		9,450	9,200				
倉渕町川浦字四目町3674番2外		5,170	5,050				
箕郷町善地字中善地825番2外		6,000	5,850				
箕郷町上芝字社宮司423番20		30,800	30,200				
箕郷町矢原字藤森506番8		20,000	19,800				
菅谷町字紺屋貝戸676番7		48,900	49,200				
金古町字王塚1535番47		31,100	30,400				
三ツ寺町字寺北45番2		36,700	36,100				
下室田町字清水978番1		27,600	27,000				
上室田町字両庭1600番2		7,400	7,200				
本郷町字塚中550番2		22,900	22,500				
吉井町吉井字柵687番2		31,500	30,900				
吉井町多比良字宿畑2265番1		12,500	12,100				
吉井町長根字宿裏1506番2		26,000	25,400				
栄町3番5外「栄町2-10」		213,000	221,000				
本町28番2外		79,400	79,400				

3 農地転用状況

年 月	総 数	転用届出(市街化区域)				転用許可(市街化調整区域)			
		計	住 宅	工 場	その他	計	住 宅	工 場	その他
		[件 数]							
平成26年度	1,228	609	450	9	150	619	265	2	352
平成27年度	1,336	646	475	9	162	690	337	4	349
平成28年度	1,115	472	382	3	87	643	373	6	264
29年 4月	100	45	29	1	15	55	28	-	27
5月	100	32	25	-	7	68	53	-	15
6月	96	39	24	-	15	57	30	-	27
7月	97	51	36	-	15	46	28	-	18
8月	73	28	20	2	6	45	32	-	13
9月	121	51	35	-	16	70	34	1	35
		[面 積] (㎡)							
平成26年度	802,796	297,417	206,931	5,523	84,963	505,379	102,777	2,877	399,725
平成27年度	886,749	319,766	203,603	5,217	110,944	566,983	140,795	2,476	423,708
平成28年度	768,565	216,962	166,835	983	49,138	551,603	141,080	5,089	405,431
29年 4月	56,733	19,261	12,860	308	6,092	37,472	9,715	-	27,757
5月	60,226	15,068	10,589	-	4,479	45,158	24,899	-	20,259
6月	57,533	18,945	10,786	-	8,159	38,588	11,411	-	27,176
7月	60,946	24,167	15,825	-	8,342	36,779	11,813	-	24,966
8月	58,810	9,107	6,200	640	2,266	49,703	13,069	-	36,634
9月	50,506	18,943	11,968	-	6,975	31,563	11,366	117	20,080

資料:農業委員会

注)端数処理の関係で、個々の積み上げと合計欄が一致しない場合がある

