

高 崎  
統 計 季 報

2017/10.11.12



高崎市花 ハクモクレン

NO. 223

高 崎 市 役 所

# 目 次

市 の あ ら ま し	.....	1
気 象	.....	2
人 口	.....	3
財 政	.....	8
教 育 ・ 文 化	.....	12
物 価 ・ 消 費	.....	20
社 会 ・ 福 祉	.....	21
保 健 ・ 衛 生	.....	24
金 融	.....	29
運 輸	.....	31
水 道 ・ ガ ス	.....	40
治 安 ・ 災 害	.....	42
土 地 ・ 住 宅	.....	47

## ※ 利用上の注意

本統計中皆無又は該当数字のない場合	「－」
数字が単位未満の場合	「0」
数字の秘匿のものは	「X」

# ◆◆◆ 市のあらまし ◆◆◆

位 置	(高崎市役所)	東 経	139° 00′	北 緯	36° 19′
海 抜	(高崎市役所)		97.1m		
面 積			459.16km <sup>2</sup>		
気 象	(平成28年中)	降 水 量	1,143.5mm	平 均 気 温	15.0℃
		最 高 気 温	37.5℃	最 低 気 温	-5.1℃

注)中央消防署(八千代町)で観測

国 勢 調 査 人 口 (H27.10.1現在)	370,884 人				
国 勢 調 査 世 帯 (H27.10.1現在)	150,180 世帯				
人 口 密 度 (H27.10.1現在)	807.74 人 (1km <sup>2</sup> あたり)				
移 動 人 口 (H29.9.1現在)	370,066 人				
選挙人名簿登録人員 (H29.12.1現在)	310,833 人				
人口動態(H28年中)	出 生	3,006人	死 亡	3,882 人	自然増減 -876人
	転 入	13,292人	転 出	12,652 人	社会増減 640人 人口増減 -236人

注)人口密度は国勢調査人口を高崎市の面積で割ったもの。

注)移動人口は平成27年国勢調査結果を元に住民基本台帳の届出による出生・死亡・転入・転出を  
加除して算出したもの。

事 業 所 (H28.6.1現在公務除く)	事 業 所 数	17,017	従 業 者 数	175,422人
	工 業 (H29.6.1現在)	事 業 所 数	652	従 業 者 数
商 業 (卸・小売業) (H26.7.1現在)	製 造 品 出 荷 額 等	76,895,257 万円	商 店 数	3,371
	商 店 数	3,371	従 業 者 数	28,711人
農 業 (H27.2.1現在)	年 間 商 品 販 売 額	269,106,181 万円	農 業 就 業 人 口	5,266人
	総 農 家 数	6,970	経 営 耕 地 面 積	3,741 ha
	経 営 耕 地 面 積 (農業経営態)	3,741 ha		

注)事業所については平成28年経済センサス活動調査の速報値

注)工業については平成29年工業統計調査の速報値

予 算 (平成29年度当初)	一 般 会 計	168,310,000 千円		
	特 別 会 計	82,570,553 千円		
	水 道 事 業 会 計	10,485,814 千円		
	公 共 下 水 道 事 業 会 計	14,306,725 千円		
学 校 ・ 幼 稚 園 (H29.5.1 現 在 )	小 学 校	58	中 学 校	25
	特 別 支 援 学 校	5	高 等 学 校	13
	大 学 ・ 短 期 大 学	8	中 等 教 育 学 校	1
	専 修 学 校	17	各 種 学 校	2
	幼 稚 園	30	保 育 園	63
	(幼稚園型認定こども園3園含む)		(保育所型認定こども園1園含む)	
	幼保連携型認定こども園	24		

注)認定こども園とは、幼保連携型・幼稚園型・保育所型のタイプがある。

# ◆◆◆ 気 象 ◆◆◆

## 1 位置と面積

東 経	北 緯	面 積	海 抜
139° 00′	36° 19′	459.16km <sup>2</sup>	97.1m

位置は高松町市庁舎

## 2 平均気象

年 月	平 均		風 速		最 多 風 向	降 水 量		
	気 温 (°C)	湿 度 (%)	平 均 (m/S)	最 大 (m/S)		総 数 (mm)	降 水 日 数	平 均 (mm)
平成 26年	14.5	58.1	1.5	21.0	西 北 西	1,099.5	99	9.4
平成 27年	15.1	66.3	1.7	19.6	西	1,072.0	109	7.5
平成 28年	15.0	73.5	2.0	20.4	西	1,143.5	116	8.7
29年 7月	26.8	82.1	1.7	15.9	西	204.0	16	12.8
8月	25.5	87.1	1.8	16.0	東 南 東	191.0	20	9.6
9月	21.9	79.8	1.8	14.8	西	79.5	12	6.6
10月	15.7	85.3	1.8	21.9	西	385.5	16	24.1
11月	9.1	75.3	1.8	16.3	西 北 西	4.5	2	2.3
12月	4.1	65.7	2.2	18.2	西 北 西	-	-	-

資料:消防局総務課

注)中央消防署(八千代町)で観測

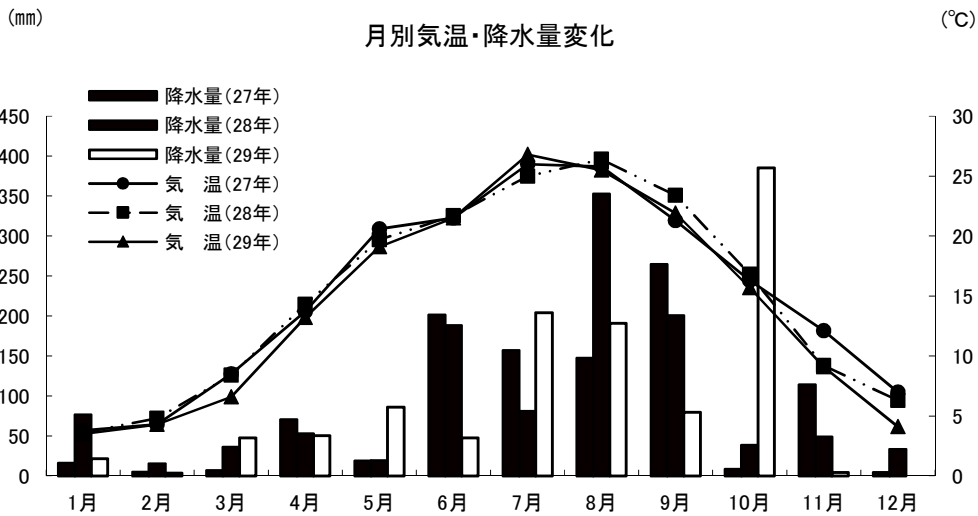

## 3 天気日数及び気温の極

年 月	天 気 日 数 (午前9時)					気 温 の 極				
	快 晴	晴	曇	雨	雪	最 高	起 日	最 低	起 日	
平成 26年	97	143	87	35	3	38.8	8月 5日	-6.3	12月 28日	
平成 27年	63	166	90	46	-	38.8	8月 7日	-5.3	2月 10日	
平成 28年	35	171	115	41	4	37.5	7月 7日	-5.1	1月 13日	
29年 7月	1	12	13	5	-	35.2	7月 17日	20.0	7月 1日	
8月	1	4	21	5	-	35.6	8月 9日	18.4	8月 31日	
9月	3	14	10	3	-	32.8	9月 13日	11.1	9月 29日	
10月	-	12	9	10	-	30.5	10月 3日	6.0	10月 31日	
11月	4	19	5	2	-	23.6	11月 3日	-2.4	11月 22日	
12月	4	25	2	-	-	16.8	12月 11日	-5.1	12月 18日	

資料:消防局総務課

注)中央消防署(八千代町)で観測

◆◆◆ 人 口 ◆◆◆

1 人口及び世帯数

年 月	人 口				女100人に 対する男	人 口 密 度	1 世帯 当人口	人口増減 年又は月
	世帯数	総 数	男	女				
平成26年 10月	152,681	371,413	181,444	189,969	95.5	809	2.43	41
平成27年 10月	150,180	370,884	181,601	189,283	95.9	808	2.47	△529
平成28年 10月	151,978	370,958	181,683	189,275	96.0	808	2.44	74
29年 7月	153,110	370,193	181,440	188,753	96.1	806	2.42	143
8月	153,184	370,096	181,406	188,690	96.1	806	2.42	△ 97
9月	153,248	370,066	181,340	188,726	96.1	806	2.41	△ 30
10月	153,390	370,176	181,413	188,763	96.1	806	2.41	110
11月	153,498	370,163	181,396	188,767	96.1	806	2.41	△ 13
12月	153,570	370,141	181,390	188,751	96.1	806	2.41	△ 22

資料:群馬県移動人口調査

2 自然動態

年 月	出 生			死 亡			自 然 増 減			婚 姻 (件)	離 婚 (件)	死 産 (胎)
	総 数	男	女	総 数	男	女	総 数	男	女			
平成26年	3,138	1,590	1,548	3,739	1,977	1,762	△ 601	△ 387	△ 214	1,973	630	83
平成27年	3,049	1,523	1,526	3,826	1,981	1,845	△ 777	△ 458	△ 319	1,880	643	67
平成28年	3,006	1,593	1,413	3,882	2,025	1,857	△ 876	△ 432	△ 444	1,827	612	84
29年 7月	265	146	119	278	150	128	△ 13	△ 4	△ 9	189	37	6
8月	276	130	146	299	165	134	△ 23	△ 35	12	109	34	2
9月	260	131	129	282	138	144	△ 22	△ 7	△ 15	127	47	3
10月	271	126	145	341	167	174	△ 70	△ 41	△ 29	125	48	3
11月	259	128	131	385	192	193	△ 126	△ 64	△ 62	172	43	6
12月	235	125	110	378	211	167	△ 143	△ 86	△ 57	180	51	4

資料:市民課

3 社会動態

年 月	転 入				転 出				社 会 増 減			
	総 数	県 内	県 外	従前の 住所無	総 数	県 内	県 外	移転先 が不明	総 数	県 内	県 外	その他
平成26年	12,852	5,116	7,534	202	12,139	4,284	7,468	387	713	832	66	△ 185
平成 27年	13,217	5,303	7,682	232	12,290	4,331	7,606	353	927	972	76	△ 121
平成 28年	13,292	5,078	7,991	223	12,652	4,379	7,870	403	640	699	121	△ 180
29年 7月	925	403	507	15	999	328	646	25	△ 74	75	△ 139	△ 10
8月	955	365	565	25	981	386	555	40	△ 26	△ 21	10	△ 15
9月	990	375	598	17	870	324	501	45	120	51	97	△ 28
10月	1,082	393	665	24	1,009	394	580	35	73	△ 1	85	△ 11
11月	834	314	499	21	742	332	393	17	92	△ 18	106	4
12月	809	340	455	14	799	317	436	46	10	23	19	△ 32

資料:市民課

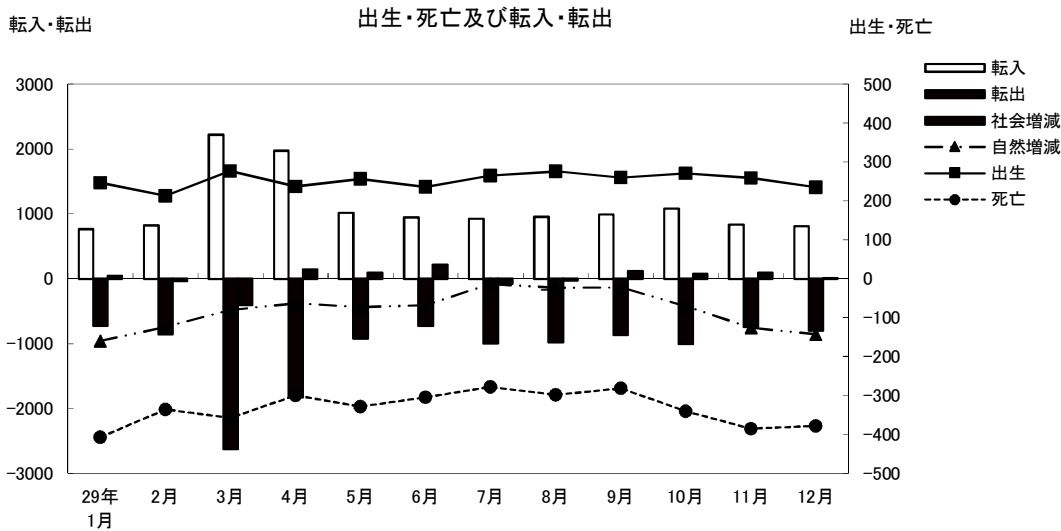

4 市郡別県内転入者状況 (単位:人)

	平成 26年	平成 27年	平成 28年	29年 7月	8月	9月	10月	11月	12月
総数	5,116	5,303	5,078	403	365	375	393	314	340
前橋市	1,620	1,695	1,536	139	144	122	119	97	101
桐生市	102	112	96	10	9	8	7	4	6
伊勢崎市	388	461	482	44	29	32	38	25	27
太田市	188	213	206	9	15	25	14	14	21
沼田市	154	129	133	12	6	8	4	13	8
館林市	32	39	33	1	1	3	-	2	1
渋川市	339	351	310	14	13	19	20	19	25
藤岡市	397	438	520	29	30	31	46	20	27
富岡市	326	375	296	33	25	17	33	14	26
安中市	506	478	461	36	28	38	29	23	41
みどり市	66	44	60	8	2	6	3	4	3
北群馬郡	260	229	234	14	15	14	17	14	14
多野郡	19	27	15	2	2	-	2	1	-
甘楽郡	132	135	112	14	9	13	11	12	5
吾妻郡	193	198	188	5	10	11	18	11	7
利根郡	67	89	70	10	3	1	7	6	3
佐波郡	257	238	272	21	18	25	25	32	23
邑楽郡	70	52	54	2	6	2	-	3	2

資料:市民課「群馬県移動人口調査報告書」による

## 5 市郡別県内転出者状況

(単位:人)

	平成 26年	平成 27年	平成 28年	29年 7月	8月	9月	10月	11月	12月
総数	4,284	4,331	4,379	328	386	324	394	332	317
前橋市	1,431	1,469	1,577	126	127	120	151	101	122
桐生市	69	88	79	7	6	5	10	4	9
伊勢崎市	375	464	380	33	44	33	39	28	26
太田市	258	228	214	27	12	26	13	11	17
沼田市	73	66	65	5	12	5	1	7	1
館林市	28	36	37	3	2	2	4	-	1
渋川市	209	191	196	9	21	15	26	13	14
藤岡市	385	344	412	19	40	15	37	42	32
富岡市	232	246	186	13	11	12	14	17	18
安中市	384	410	378	27	39	30	31	46	18
みどり市	62	49	36	-	5	8	5	4	6
北群馬郡	176	210	252	12	26	14	26	20	23
多野郡	10	11	12	-	-	-	-	-	-
甘楽郡	112	99	93	10	11	2	12	10	8
吾妻郡	110	105	100	3	7	6	9	5	5
利根郡	39	40	44	-	5	3	2	1	3
佐波郡	293	202	268	31	16	26	12	15	13
邑楽郡	38	73	50	3	2	2	2	8	1

資料:市民課「群馬県移動人口調査報告書」による

## 6 都道府県別県外転入者状況

(単位:人)

	平成 26年	平成 27年	平成 28年	29年 7月	8月	9月	10月	11月	12月
総数	7,534	7,682	7,991	507	565	598	665	499	455
北海道	201	183	165	8	16	9	10	2	3
青森県	63	45	57	3	6	7	5	1	-
岩手県	68	74	71	1	3	-	-	1	5
宮城県	150	132	149	14	13	4	13	13	1
秋田県	56	40	35	1	1	2	3	2	3
山形県	56	53	57	5	4	4	5	1	1
福島県	137	111	135	4	15	3	14	3	2
茨城県	245	297	290	12	16	41	26	20	17
栃木県	378	334	347	28	19	11	28	21	27
埼玉県	1,226	1,236	1,281	70	98	72	99	89	70
千葉県	361	400	485	15	21	35	45	29	25
東京都	1,301	1,318	1,318	85	93	83	97	74	96
神奈川県	653	627	556	61	37	35	44	32	28
新潟県	305	323	291	19	12	22	26	13	15
富山県	44	59	46	1	5	1	6	2	2
石川県	35	38	36	1	4	5	-	-	3
福井県	23	16	18	-	-	-	-	1	-
山梨県	97	58	58	-	-	-	3	1	3
長野県	342	322	366	18	18	18	29	22	12
岐阜県	41	31	23	1	4	2	9	1	-
静岡県	135	127	128	5	9	5	8	6	7
愛知県	145	168	197	6	8	14	11	11	13
三重県	42	34	17	1	1	-	7	1	1
滋賀県	32	27	37	-	2	3	4	2	-
京都府	50	48	51	5	2	2	-	1	4
大阪府	152	155	172	5	11	11	17	12	3
兵庫県	168	102	88	2	10	7	2	8	1
奈良県	16	15	23	4	3	1	1	1	1
和歌山県	8	20	16	-	3	2	2	1	1
鳥取県	13	5	7	-	-	-	1	2	-
島根県	6	5	4	-	-	-	1	-	1
岡山県	38	45	28	3	2	1	2	5	1
広島県	46	32	37	1	5	2	5	1	-
山口県	9	9	18	-	3	6	-	-	1
徳島県	8	16	6	-	2	1	-	2	-
香川県	17	10	29	-	1	1	5	-	-
愛媛県	15	19	19	4	-	1	-	1	-
高知県	11	16	2	-	-	-	-	1	1
福岡県	97	95	136	5	4	10	14	4	17
佐賀県	5	5	13	-	4	2	-	2	-
長崎県	16	26	20	1	5	-	-	1	1
熊本県	37	16	39	1	8	2	12	2	-
大分県	25	15	11	-	2	2	2	-	-
宮崎県	13	26	18	2	-	4	-	1	1
鹿児島県	32	22	27	-	5	-	-	-	1
沖縄県	20	33	24	-	1	2	1	1	-
国外	596	894	1,040	115	89	165	108	105	87

資料:市民課「群馬県移動人口調査報告書」による



## 7 都道府県別県外転出者状況

(単位:人)

	平成 26年	平成 27年	平成 28年	29年 7月	8月	9月	10月	11月	12月
総数	7,468	7,606	7,870	646	555	501	580	393	436
北海道	159	164	136	13	11	11	12	4	8
青森県	35	35	34	5	3	3	-	3	-
岩手県	56	43	56	1	5	5	5	1	1
宮城県	146	160	163	11	15	9	7	2	3
秋田県	28	32	32	1	-	1	2	-	1
山形県	42	49	51	1	2	3	1	1	1
福島県	96	115	100	7	6	16	5	3	3
茨城県	254	238	260	22	11	10	18	15	14
栃木県	363	299	326	33	26	30	22	13	26
埼玉県	1,379	1,483	1,539	104	118	95	117	84	94
千葉県	397	466	475	58	24	34	21	22	10
東京都	1,625	1,667	1,650	132	79	99	104	71	74
神奈川県	681	701	706	43	50	36	51	37	38
新潟県	257	259	238	28	8	15	29	5	17
富山県	30	30	39	4	1	1	4	-	2
石川県	47	32	37	6	2	4	1	-	1
福井県	14	12	9	-	-	-	1	-	-
山梨県	70	60	42	6	12	2	4	2	3
長野県	277	233	300	11	15	15	20	17	21
岐阜県	33	37	22	-	-	-	2	1	2
静岡県	154	136	141	7	11	4	4	6	6
愛知県	207	177	215	12	13	21	24	18	14
三重県	33	30	22	1	1	-	5	1	2
滋賀県	18	33	34	1	1	-	5	1	5
京都府	51	54	88	5	5	1	6	6	-
大阪府	120	134	167	17	10	20	12	5	21
兵庫県	79	49	101	7	5	2	5	7	5
奈良県	13	28	15	2	1	3	-	-	-
和歌山県	18	3	12	2	1	1	1	1	-
鳥取県	8	5	5	1	1	-	-	-	-
島根県	5	13	7	-	-	-	1	2	1
岡山県	27	21	23	-	4	1	4	6	2
広島県	53	49	41	-	3	2	3	2	2
山口県	19	9	14	-	4	5	-	-	5
徳島県	10	8	8	-	4	-	-	-	1
香川県	13	15	10	-	2	-	4	3	-
愛媛県	6	23	16	1	-	3	-	-	-
高知県	6	7	8	-	-	1	2	-	-
福岡県	84	90	95	9	15	2	16	7	2
佐賀県	7	3	13	-	1	-	-	3	1
長崎県	19	15	15	-	3	-	-	2	1
熊本県	8	24	20	4	1	2	-	-	-
大分県	17	18	11	1	1	3	3	-	-
宮崎県	15	13	8	-	-	-	3	1	1
鹿児島県	32	21	26	2	2	2	-	1	-
沖縄県	36	29	37	5	1	3	8	8	18
国外	421	484	503	83	77	36	48	32	30

資料:市民課「群馬県移動人口調査報告書」による



## 財

## 政



## 1 歳 入

(単位:円)(12月末日現在)

科 目	当 初 予 算	予 算 額	収 入 累 計 額	予 算 未 執 行 額
1 市 税	59,097,439,000	59,227,439,000	51,550,497,916	7,676,941,084
2 地 方 譲 与 税	1,190,001,000	1,190,001,000	873,321,001	316,679,999
3 利 子 割 交 付 金	39,000,000	39,000,000	68,822,000	△ 29,822,000
4 配 当 割 交 付 金	200,000,000	200,000,000	63,263,000	136,737,000
5 株 式 等 譲 渡 所 得 割 交 付 金	200,000,000	200,000,000	-	200,000,000
6 地 方 消 費 税 交 付 金	6,400,000,000	6,400,000,000	5,140,546,000	1,259,454,000
7 ゴ ル フ 場 利 用 税 交 付 金	130,000,000	130,000,000	95,229,037	34,770,963
8 自 動 車 取 得 税 交 付 金	220,000,000	220,000,000	246,080,000	△ 26,080,000
9 国 有 提 供 施 設 等 所 在 市 町 村 助 成 交 付 金	33,675,000	33,675,000	31,465,000	2,210,000
10 地 方 特 例 交 付 金	230,000,000	230,000,000	274,853,000	△ 44,853,000
11 地 方 交 付 税	13,300,000,000	13,958,917,000	12,493,458,000	1,465,459,000
12 交 通 安 全 対 策 特 別 交 付 金	95,000,000	95,000,000	45,335,000	49,665,000
13 分 担 金 及 び 負 担 金	900,590,000	900,590,000	983,305,868	△ 82,715,868
14 使 用 料 及 び 手 数 料	3,093,099,000	3,093,899,000	1,925,223,760	1,168,675,240
15 国 庫 支 出 金	24,694,687,000	27,350,291,725	10,345,813,935	17,004,477,790
16 県 支 出 金	9,165,910,000	11,426,310,000	2,676,666,985	8,749,643,015
17 財 産 収 入	281,624,000	281,624,000	293,355,488	△ 11,731,488
18 寄 附 金	120,005,000	153,062,000	111,617,335	41,444,665
19 繰 入 金	6,115,588,000	6,178,750,000	6,114,688,000	64,062,000
20 繰 越 金	1,000	2,006,222,681	2,006,222,863	△ 182
21 諸 収 入	25,455,181,000	25,753,284,000	4,776,861,949	20,976,422,051
22 市 債	17,348,200,000	19,328,600,000	4,929,300,000	14,399,300,000
歳 入 合 計	168,310,000,000	178,396,665,406	105,045,926,137	73,350,739,269

## 2 歳 出

(単位:円)(12月末日現在)

科 目	当 初 予 算	予 算 額	支 出 累 計 額	予 算 未 執 行 額
1 議 会 費	705,530,000	702,992,000	584,160,018	118,831,982
2 総 務 費	14,096,858,000	15,214,999,940	9,019,551,928	6,195,448,012
3 民 生 費	52,473,358,000	55,991,293,400	32,223,008,538	23,768,284,862
4 衛 生 費	8,701,441,000	9,198,818,720	5,238,461,713	3,960,357,007
5 労 働 費	164,084,000	199,932,000	119,724,140	80,207,860
6 農 林 水 産 業 費	2,606,668,000	2,675,110,800	1,737,451,704	937,659,096
7 商 工 費	23,974,292,000	24,514,446,400	16,575,260,819	7,939,185,581
8 土 木 費	32,701,173,000	36,514,359,026	17,756,744,386	18,757,614,640
9 消 防 費	4,320,251,000	4,342,115,000	3,307,829,445	1,034,285,555
10 教 育 費	15,123,184,000	15,661,894,120	9,546,457,430	6,115,436,690
11 災 害 復 旧 費	5,000	3,135,000	-	3,135,000
12 公 債 費	13,143,156,000	13,143,156,000	6,404,016,956	6,739,139,044
13 予 備 費	300,000,000	234,413,000	-	234,413,000
歳 出 合 計	168,310,000,000	178,396,665,406	102,512,667,077	75,883,998,329

資料:会計課

## 3 市税収入状況

(12月末日現在)

税 目		予 算 額 (円)	調 定 額 (円)	収 入 済 額 (円)	収 入 歩 合	前 年 同 期	増 減
普 通 税	市 民 税 個 人 ( 普 徴 )	4,778,180,000	4,010,219,068	2,966,772,063	73.98	73.90	0.08
	"    ( 特 徴 )	15,564,590,000	16,624,542,062	11,126,564,225	66.93	67.11	△ 0.18
	"    現 年 分	20,342,770,000	20,634,761,130	14,093,336,288	68.30	68.90	△ 0.60
	"    滞 納 繰 越	242,233,000	996,491,318	231,245,665	23.21	20.71	2.50
	"    個 人 計	20,585,003,000	21,631,252,448	14,324,581,953	66.22	66.44	△ 0.22
	市 民 税 法 人 現 年 分	5,787,427,000	5,122,017,800	5,051,761,728	98.63	99.12	△ 0.49
	"    滞 納 繰 越	11,401,000	71,034,102	13,776,441	19.39	10.59	8.80
	"    法 人 計	5,798,828,000	5,193,051,902	5,065,538,169	97.54	97.53	0.01
	市 民 税 現 年 分	26,130,197,000	25,756,778,930	19,145,098,016	74.33	74.89	△ 0.56
	"    滞 納 繰 越	253,634,000	1,067,525,420	245,022,106	22.95	19.92	3.03
	"    合 計	26,383,831,000	26,824,304,350	19,390,120,122	72.29	72.44	△ 0.15
	固 定 資 産 税 現 年 分	23,951,300,000	24,684,801,500	23,126,986,306	93.69	93.80	△ 0.11
	"    滞 納 繰 越	175,978,000	840,804,412	176,556,717	21.00	18.80	2.20
	"    計	24,127,278,000	25,525,605,912	23,303,543,023	91.29	90.72	0.57
	交 付 金	111,836,000	116,334,100	116,334,100	100.00	100.00	-
	固 定 資 産 税 合 計	24,239,114,000	25,641,940,012	23,419,877,123	91.33	90.76	0.57
	軽 自 動 車 税 現 年 分	840,106,000	879,583,100	858,977,166	97.66	97.36	0.30
	"    滞 納 繰 越	9,099,000	41,733,383	9,257,804	22.18	20.68	1.50
	"    計	849,205,000	921,316,483	868,234,970	94.24	93.95	0.29
	市 た ば こ 税 現 年 分	2,550,637,000	1,856,298,260	1,856,298,260	100.00	100.00	-
	"    滞 納 繰 越	1,000	-	-	-	-	-
	"    計	2,550,638,000	1,856,298,260	1,856,298,260	100.00	100.00	-
	特 別 土 地 保 有 税 現 年 分	-	-	-	-	-	-
"    滞 納 繰 越	1,000	34,117,600	-	-	-	-	
"    計	1,000	34,117,600	-	-	-	-	
目 的 税	入 湯 税 現 年 分	32,776,000	29,144,800	29,144,800	100.00	100.00	-
	"    滞 納 繰 越	1,000	-	-	-	-	-
	"    計	32,777,000	29,144,800	29,144,800	100.00	100.00	-
	事 業 所 税 現 年 分	2,272,370,000	1,968,571,100	1,956,372,500	99.38	99.85	△ 0.47
	"    滞 納 繰 越	1,190,000	4,693,900	1,577,600	33.61	56.16	△ 22.55
	"    計	2,273,560,000	1,973,265,000	1,957,950,100	99.22	99.72	△ 0.50
	都 市 計 画 税 現 年 分	2,873,649,000	2,929,201,300	2,744,344,464	93.69	93.80	△ 0.11
	"    滞 納 繰 越	24,664,000	186,112,081	20,950,954	11.26	11.17	0.09
	"    計	2,898,313,000	3,115,313,381	2,765,295,418	88.76	88.24	0.52
	総 計	現 年 課 税 分	58,762,871,000	58,220,713,090	49,833,555,612	85.59	85.87
	滞 納 繰 越 分	464,568,000	2,174,986,796	453,365,181	20.84	18.57	2.27
	合 計	59,227,439,000	60,395,699,886	50,286,920,793	83.26	83.05	0.21

資料: 市民税課

注) 市民税個人(特徴)の調定額は、翌年度収入となるべき額2,653,854,320円を除いたもの

(12月末日現在)

税 目		予 算 額 (円)	調 定 額 (円)	収 入 済 額 (円)	収 入 歩 合	前 年 同 期	増 減	
国民健康保険税	医療分	一般分現年課税分	5,540,697,000	5,753,633,406	3,238,574,200	56.29	55.96	0.33
		〃 滞納繰越分	452,000,000	1,958,989,488	388,940,884	19.85	18.48	1.37
		〃 計	5,992,697,000	7,712,622,894	3,627,515,084	47.03	45.81	1.22
		退職分現年課税分	86,475,000	88,514,033	51,806,690	58.53	58.77	△ 0.24
		〃 滞納繰越分	12,000,000	38,568,388	9,518,164	24.68	22.43	2.25
		〃 計	98,475,000	127,082,421	61,324,854	48.26	50.85	△ 2.59
		現年課税分	5,627,172,000	5,842,147,439	3,290,380,890	56.32	56.04	0.28
		滞納繰越分	464,000,000	1,997,557,876	398,459,048	19.95	18.57	1.38
		小計	6,091,172,000	7,839,705,315	3,688,839,938	47.05	45.95	1.10
	介護分	一般分現年課税分	621,972,000	657,333,442	340,360,506	51.78	51.62	0.16
		〃 滞納繰越分	61,000,000	309,325,497	59,214,798	19.14	17.98	1.16
		〃 計	682,972,000	966,658,939	399,575,304	41.34	40.50	0.84
		退職分現年課税分	23,829,000	25,401,934	14,842,811	58.43	58.63	△ 0.20
		〃 滞納繰越分	3,000,000	9,578,882	2,699,094	28.18	24.48	3.70
		〃 計	26,829,000	34,980,816	17,541,905	50.15	51.92	△ 1.77
後期分	現年課税分	645,801,000	682,735,376	355,203,317	52.03	52.12	△ 0.09	
	滞納繰越分	64,000,000	318,904,379	61,913,892	19.41	18.22	1.19	
	小計	709,801,000	1,001,639,755	417,117,209	41.64	41.18	0.46	
	一般分現年課税分	1,467,307,000	1,525,111,597	793,249,076	52.01	52.24	△ 0.23	
	〃 滞納繰越分	102,000,000	474,137,925	97,867,023	20.64	19.08	1.56	
	〃 計	1,569,307,000	1,999,249,522	891,116,099	44.57	44.12	0.45	
合計	退職分現年課税分	23,172,000	22,920,988	13,384,555	58.39	58.74	△ 0.35	
	〃 滞納繰越分	2,000,000	7,808,898	2,300,205	29.46	24.76	4.70	
	〃 計	25,172,000	30,729,886	15,684,760	51.04	52.58	△ 1.54	
合計	現年課税分	1,490,479,000	1,548,032,585	806,633,631	52.11	52.43	△ 0.32	
	滞納繰越分	104,000,000	481,946,823	100,167,228	20.78	19.19	1.59	
	小計	1,594,479,000	2,029,979,408	906,800,859	44.67	44.34	0.33	
合計	現年課税分	7,763,452,000	8,072,915,400	4,452,217,838	55.15	55.01	0.14	
	滞納繰越分	632,000,000	2,798,409,078	560,540,168	20.03	18.63	1.40	
	合計	8,395,452,000	10,871,324,478	5,012,758,006	46.11	45.21	0.90	

資料:市民税課

## 4 介護保険料収入状況

(12月末日現在)

区 分			予 算 額 (円)	調 定 額 (円)	収 入 済 額 (円)	収 入 歩 合	前 年 同 期	増 減
介護 保険	介護 保険 料	現 年 分 特 別 徴 収	6,636,833,000	6,727,709,300	4,437,046,300	65.95	67.80	△ 1.85
		現 年 分 普 通 徴 収	647,419,000	568,340,200	328,839,200	57.86	57.74	0.12
		〃 計	7,284,252,000	7,296,049,500	4,765,885,500	65.32	67.03	△ 1.71
		第1号被保険者滞納繰越分	20,245,000	129,362,000	15,798,100	12.21	13.18	△ 0.97
		現 年 課 税 分	7,284,252,000	7,296,049,500	4,765,885,500	65.32	67.03	△ 1.71
		滞 納 繰 越 分	20,245,000	129,362,000	15,798,100	12.21	13.18	△ 0.97
合 計		7,304,497,000	7,425,411,500	4,781,683,600	64.40	66.13	△ 1.73	

資料:市民税課

## 5 後期高齢者医療保険料収入状況

(12月末日現在)

区 分			予 算 額 (円)	調 定 額 (円)	収 入 済 額 (円)	収 入 歩 合	前 年 同 期	増 減
後 期 高 齢 者 医 療	医 後 療 期 保 高 齢 者 医 療 料 者	現 年 分 特 別 徴 収	1,923,157,000	2,025,197,300	1,322,916,000	65.32	65.71	△ 0.39
		現 年 分 普 通 徴 収	1,256,892,000	1,298,190,500	783,445,700	60.35	59.64	0.71
		現 年 課 税 分	3,180,049,000	3,323,387,800	2,106,361,700	63.38	63.28	0.10
		滞 納 繰 越 分	8,225,000	30,924,900	9,397,900	30.39	29.40	0.99
		合 計	3,188,274,000	3,354,312,700	2,115,759,600	63.08	62.99	0.09

資料:市民税課

# ◆◆◆ 教 育 ・ 文 化 ◆◆◆

## 1 大学・短期大学学生数

(12月末日現在)

学 校 名	総 数	男	女	1 年	2 年	3 年	4 年	5 年	6 年
総 数	11,303	5,753	5,550	3,292	2,993	2,384	2,462	87	85
高 崎 経 済 大 学	4,098	2,748	1,350	1,029	986	976	1,107	-	-
高崎経済大学大学院(博士前期)	28	19	9	10	18	-	-	-	-
高崎経済大学大学院(博士後期)	6	4	2	1	2	3	-	-	-
高 崎 商 科 大 学	632	462	170	168	153	152	159	-	-
高崎商科大学大学院(修士)	3	2	1	1	2	-	-	-	-
高 崎 健 康 福 祉 大 学	2,402	688	1,714	561	554	558	557	87	85
高崎健康福祉大学大学院(博士前期)	19	2	17	10	9	-	-	-	-
高崎健康福祉大学大学院(博士後期)	21	10	11	8	6	6	1	-	-
群 馬 パ ー ス 大 学	1,042	386	656	382	235	218	207	-	-
上 武 大 学	1,866	1,324	542	496	468	471	431	-	-
上武大学大学院(修士)	26	20	6	10	16	-	-	-	-
高崎商科大学短期大学部	161	7	154	76	85	-	-	-	-
新 島 学 園 短 期 大 学	357	64	293	195	162	-	-	-	-
育 英 短 期 大 学	642	17	625	345	297	-	-	-	-

資料:各大学・大学院・短期大学

注)上武大学は伊勢崎キャンパスの学生数も含む

## 2 高等学校生徒在籍者数

(12月末日現在)

学 校 名	総 数	男	女	1 年	2 年	3 年	4 年
総 数 (全 日 制)	11,838	5,743	6,095	3,971	3,964	3,902	-
〃 (定 時 制)	99	71	28	34	29	19	17
高 崎 経 済 大 学 附 属 高 校	831	357	474	277	279	275	-
県 立 高 崎 高 校 (全)	964	964	-	322	321	321	-
〃 (通)	410	262	148	(学年制をとっていない)			
県 立 高 崎 商 業 高 校 (全)	947	476	471	320	314	313	-
〃 (定)	41	20	21	17	13	6	5
県 立 高 崎 工 業 高 校 (全)	835	679	156	279	277	279	-
〃 (定)	58	51	7	17	16	13	12
県 立 高 崎 女 子 高 校	956	-	956	321	318	317	-
県 立 高 崎 東 高 校	596	269	327	201	198	197	-
県 立 高 崎 北 高 校	713	306	407	241	236	236	-
県 立 榛 名 高 校	203	126	77	68	73	62	-
県 立 吉 井 高 校	476	243	233	156	157	162	-
東 京 農 業 大 学 第 二 高 校	1,565	789	776	528	495	542	-
高 崎 商 科 大 学 附 属 高 校	1,378	502	876	539	417	422	-
高 崎 健 康 福 祉 大 学 高 崎 高 校	1,457	533	924	494	522	441	-
明 和 県 央 高 校	917	499	418	225	357	335	-

資料:各高等学校 注)通信制は総数に含まれていない

## 3 中等教育学校在籍者数

(12月末日現在)

学 校 名	総 数	男	女	前 期 課 程			後 期 課 程		
				1 年	2 年	3 年	4 年	5 年	6 年
県立中央中等教育学校	753	378	375	128	128	127	124	123	123

資料:県立中央中等教育学校

## 4 小学校児童在籍者数

(12月末日現在)

学 校 名	総 数	1 年	2 年	3 年	4 年	5 年	6 年	ゆうあい
総 数	20,168	3,111	3,231	3,416	3,328	3,377	3,358	347
中 央	254	40	35	43	43	43	45	5
北	242	38	39	31	38	55	37	4
南	251	34	34	39	44	58	38	4
東	285	53	54	49	43	32	48	6
西	411	65	60	71	67	64	71	13
塚 沢	580	90	96	91	88	113	92	10
片 岡	409	67	58	74	66	62	77	5
寺 尾	367	40	55	63	71	61	73	4
佐 野	881	134	147	151	145	136	161	7
六 郷	514	67	79	82	96	90	94	6
城 南	181	25	23	26	42	35	28	2
城 東	739	133	132	111	125	108	126	4
新 高 尾	428	55	72	74	67	69	85	6
中 川	449	66	64	78	77	87	69	8
八 幡	526	82	75	91	94	95	83	6
豊 岡	546	78	80	95	92	94	99	8
長 野	472	76	70	70	70	102	77	7
大 類	273	46	31	52	43	41	56	4
南 八 幡	397	56	65	73	66	67	61	9
倉 賀 野	576	109	85	90	96	85	99	12
岩 鼻	403	70	64	71	62	69	61	6
京 ケ 島	419	68	76	83	71	53	68	-
滝 川	229	44	32	36	39	37	38	3
東 部	858	118	136	165	135	133	156	15
中 居	600	90	98	106	99	98	97	12
北 部	302	46	44	66	44	56	41	5
西 部	268	48	31	51	45	44	42	7
乘 附	305	37	53	42	55	48	66	4
浜 尻	441	64	87	77	67	64	73	9
矢 中	476	64	84	72	85	82	76	13
城 山	81	7	9	11	19	14	19	2
鼻 高	122	15	17	19	18	17	30	6
倉 淵	113	14	26	22	16	22	10	3
箕 輪	557	75	109	83	92	99	90	9
車 郷	139	12	21	21	23	20	33	9
箕 東	474	80	74	71	81	74	82	12
金 古	310	56	52	53	42	52	49	6
国 府	451	79	68	93	70	69	64	8
堤 ケ 岡	582	105	103	113	92	87	73	9
上 郊	252	37	50	49	37	36	39	4
金 古 南	551	94	90	94	86	101	79	7
桜 山	651	114	110	91	120	112	95	9

## 4 小学校児童在籍者数 (続)

(12月末日現在)

学 校 名	総 数	1 年	2 年	3 年	4 年	5 年	6 年	ゆうあい
新 町 第 一	394	63	64	65	57	78	60	7
新 町 第 二	299	46	47	52	55	44	48	7
下 室 田	108	19	12	15	25	16	19	2
中 室 田	51	6	10	11	12	6	4	2
上 室 田	40	9	2	4	6	13	5	1
里 見	177	18	24	29	29	29	36	12
久 留 馬	246	44	40	41	34	46	39	2
下 里 見	239	35	40	40	37	38	44	5
宮 沢	38	1	8	8	7	8	5	1
吉 井	381	63	57	67	54	73	61	6
吉 井 西	241	34	42	32	44	48	37	4
多 胡	83	9	13	16	16	14	14	1
入 野	137	25	18	23	18	28	25	-
馬 庭	119	11	25	18	25	19	20	1
南 陽 台	129	17	20	24	25	20	18	5
岩 平	64	7	9	12	8	8	17	3
特別支援学校	57	13	12	16	5	5	6	-

資料:教職員課



## 5 中学校生徒在籍者数

(12月末日現在)

学 校 名	総 数	1 年	2 年	3 年	ゆうあい
総 数	10,026	3,225	3,335	3,306	160
第 一	282	94	93	86	9
高 松	535	176	157	192	10
並 榎	426	147	146	128	5
豊 岡	383	134	110	132	7
中 尾	626	210	217	189	10
長 野 郷	416	125	148	139	4
大 類	459	130	159	164	6
塚 沢	648	225	200	216	7
片 岡	390	139	117	125	9
佐 野	683	226	229	223	5
南 八 幡	175	49	68	55	3
倉 賀 野	272	101	80	88	3
高 南	405	123	132	144	6
寺 尾	245	69	77	96	3
八 幡	357	102	127	122	6
矢 中	326	96	114	110	6
倉 渕	56	18	20	17	1
箕 郷	617	199	200	209	9
群 馬 中 央	592	181	214	189	8
群 馬 南	615	201	213	191	10
新 町	325	98	111	108	8
榛 名	530	177	180	157	16
吉 井 中 央	319	96	111	105	7
吉 井 西	177	52	58	65	2
入 野	136	50	41	45	-
特別支援学校	31	7	13	11	-

資料:教職員課

## 6 市立幼稚園園児数

(12月末日現在)

幼 稚 園	総 数	3 歳 児	4 歳 児	5 歳 児
総 数	484	152	135	197
高 崎 幼 稚 園	60	18	17	25
南 八 幡 幼 稚 園	50	16	12	22
倉 賀 野 幼 稚 園	109	39	33	37
塚 沢 幼 稚 園	89	26	25	38
くらぶちこども園	16	3	6	7
吉 井 幼 稚 園	78	28	15	35
吉 井 西 幼 稚 園	45	12	14	19
か ぶ ら 幼 稚 園	37	10	13	14

資料:教職員課

7 市立図書館

		29年7月	8月	9月	10月	11月	12月
中央図書館	貸出利用点数	145,870	154,703	143,699	143,410	133,078	109,637
	予約・リクエスト件数	20,213	20,249	20,460	20,951	19,302	16,992
	調査相談件数	507	586	584	462	389	348
	ホームページアクセス数	34,199	36,789	33,293	33,221	32,140	31,949
箕郷図書館	貸出利用点数	7,313	8,589	7,078	6,216	7,282	6,404
	予約・リクエスト件数	212	199	246	150	146	211
	調査相談件数	167	185	134	107	118	97
群馬図書館	貸出利用点数	19,140	21,886	18,512	17,113	19,176	18,270
	予約・リクエスト件数	386	441	448	433	435	326
	調査相談件数	152	263	143	161	153	146
新町図書館	貸出利用点数	12,010	13,751	9,255	11,790	11,212	10,462
	予約・リクエスト件数	467	417	389	527	446	401
	調査相談件数	79	67	49	56	66	100
榛名図書館	貸出利用点数	5,173	6,295	5,595	4,536	5,517	5,482
	予約・リクエスト件数	190	194	235	202	259	224
	調査相談件数	222	302	186	138	166	138
山種記念 吉井図書館	貸出利用点数	7,287	9,360	6,801	7,552	6,173	6,979
	予約・リクエスト件数	221	259	257	188	181	134
	調査相談件数	116	127	78	67	63	69
計	貸出利用点数	196,793	214,584	190,940	190,617	182,438	157,234
	予約・リクエスト件数	21,689	21,759	22,035	22,451	20,769	18,288
	調査相談件数	1,243	1,530	1,174	991	955	898
	ホームページアクセス数	34,199	36,789	33,293	33,221	32,140	31,949

分類別資料点数

年 月	総 数	総 記 哲	学 歴	史	社 会 科 学	自 然 科 学	技 術
平成 26年末	676,513	16,375	22,167	44,222	85,610	37,666	42,962
平成 27年末	691,349	16,677	22,860	44,874	87,576	39,178	44,254
平成 28年末	705,712	16,976	23,498	45,924	89,634	40,503	45,596
29年 9月末	718,079	17,162	24,060	46,685	91,179	41,601	46,601
12月末	721,061	17,265	24,276	46,783	91,761	41,863	46,903

資料:中央図書館分

分類別利用点数

年 月	総 数	総 記 哲	学 歴	史	社 会 科 学	自 然 科 学	技 術
平成 26年度	1,733,459	14,160	48,260	73,211	79,676	67,941	144,879
平成 27年度	1,788,359	14,313	48,711	74,393	83,365	73,061	146,256
平成 28年度	1,722,598	14,661	47,625	73,713	80,703	73,266	137,809
29年 7月	145,870	1,173	4,032	6,846	6,950	7,102	11,283
8月	154,703	1,411	4,409	7,046	7,049	8,076	11,789
9月	143,699	1,380	4,269	6,433	6,842	6,815	11,171
10月	143,410	1,546	4,291	6,085	7,222	6,619	11,903
11月	133,078	1,414	3,838	5,138	6,353	5,474	10,551
12月	109,637	995	3,191	4,252	5,367	4,405	8,386

資料:中央図書館分

※駅サービスセンター図書コーナーは、衆議院議員選挙の期日前投票所開設に伴い10月2日から10月31日の間は一部業務のみ実施

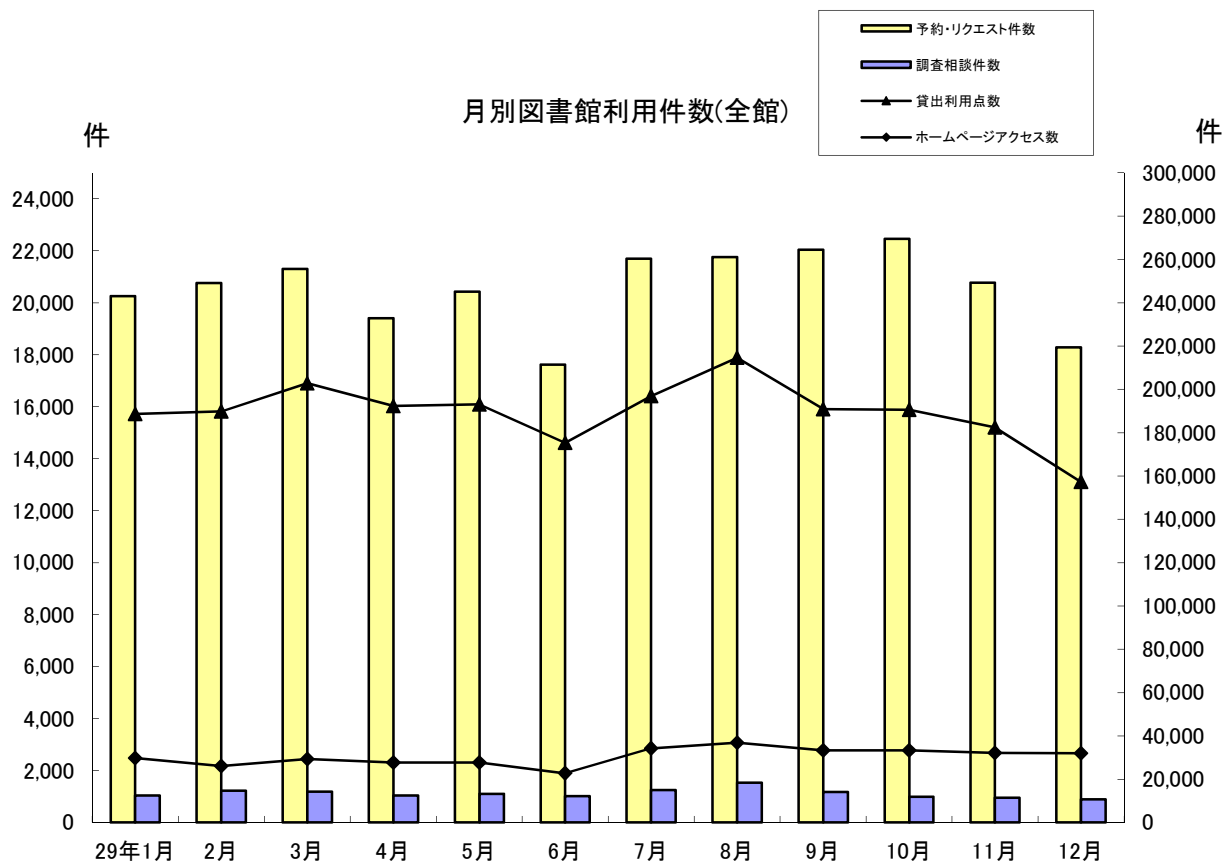

産	業	芸	術	言	語	文	学	郷土資料	そ の 他	視 聴 覚 資 料
16,905			49,073		8,654		181,117	41,652	51,695	78,415
17,454			50,376		8,815		185,123	42,060	51,030	81,072
18,124			51,520		9,038		187,517	42,799	50,991	83,592
18,608			52,436		9,189		190,898	43,122	51,727	84,811
18,740			52,719		9,231		191,431	43,279	51,540	85,270

産	業	芸	術	言	語	文	学	郷土資料	そ の 他	視 聴 覚 資 料	公 民 館	駅 図 書 庫 コ ー ナ ー
38,658		84,304		17,793		374,771		8,332	211,200	436,136	25,126	109,012
40,070		88,333		18,832		387,576		9,011	226,572	443,388	27,000	107,478
37,826		86,883		18,467		389,266		8,533	220,161	409,061	25,977	98,647
3,279		7,460		1,626		34,092		745	18,546	32,127	2,085	8,524
3,060		7,932		1,650		36,438		813	19,892	34,045	1,963	9,130
3,066		7,183		1,498		33,328		730	18,406	32,883	1,981	7,714
3,175		7,387		1,712		34,277		748	19,607	33,395	2,066	3,377
2,792		6,574		1,378		31,112		587	17,709	29,573	1,857	8,728
2,124		5,292		1,218		26,014		551	13,909	23,854	1,847	8,232

8 文化施設利用状況

年 月	音 楽 セ ン タ ー		文 化 会 館	
	ホール	会議室	ホール	小ホール
	(件)	(件)	(件)	(件)
平成 26年度	208	273	187	57
平成 27年度	198	235	184	49
平成 28年度	224	293	197	55
29年 7月	23	27	18	2
8月	16	16	11	4
9月	20	32	14	5
10月	17	23	18	3
11月	18	29	17	6
12月	18	23	13	2

年 月	シンフォニーホール		プ ラ ネ タ リ ウ ム	高崎シティギャラリー	
	ホール	会議室		コアホール	展示室
	(件)	(件)	(人)	(件)	(件)
平成 26年度	1,229	327	30,991	253	279
平成 27年度	1,249	335	35,265	256	272
平成 28年度	1,172	338	33,508	241	271
29年 7月	111	42	5,433	19	19
8月	70	23	7,756	22	28
9月	76	25	1,983	15	21
10月	88	28	4,303	32	26
11月	78	23	2,457	20	27
12月	78	30	1,949	20	21

資料:公益財団法人高崎財団

注)高崎シティギャラリーの展示室は第1～第6展示室及び予備室の合計

年 月	箕郷文化会館			新町文化ホール			
	ホール	視聴覚室	集会室	ホール	研修室	視聴覚室	和室
平成 26年度	170	121	115	117	100	77	26
平成 27年度	199	169	144	109	106	81	25
平成 28年度	184	190	109	123	127	75	28
29年 7月	24	17	8	9	13	2	1
8月	19	18	14	12	9	7	3
9月	15	12	7	6	8	8	1
10月	17	19	5	10	15	10	2
11月	22	23	17	14	18	14	4
12月	17	16	8	11	13	6	4

年 月	榛名文化会館(エコー)			吉井文化会館				
	大ホール	小ホール	リハーサル室	大ホール	小ホール	和室1	和室2	研修室
平成 26年度	79	74	42	48	52	41	12	123
平成 27年度	69	68	37	42	53	43	15	96
平成 28年度	77	73	28	50	88	20	14	83
29年 7月	4	6	3	3	11	1	1	17
8月	7	7	6	3	7	-	-	2
9月	7	6	2	3	6	-	-	6
10月	4	4	2	4	8	3	-	8
11月	16	13	4	6	9	2	2	6
12月	6	8	-	10	11	5	3	8

資料:各文化会館、文化ホール

## 9 高崎市美術館利用状況

(単位:人)

年 月	総 数	一 般	学 生	児 童	日 数	1 平	日 均
平成 26年	42,241	32,965	1,919	7,357	242		174
平成 27年	30,004	24,807	973	4,224	258		116
平成 28年	42,721	35,190	2,034	5,497	262		163
29年 7月	1,996	1,627	163	206	20		99
8月	3,791	3,091	216	484	27		140
9月	914	789	61	64	13		70
10月	1,628	1,468	99	61	26		62
11月	1,943	1,773	108	62	22		88
12月	1,263	1,153	72	38	15		84

資料:市立美術館

## 10 高崎市タワー美術館利用状況

(単位:人)

年 月	総 数	一 般	学 生	児 童	日 数	1 平	日 均
平成 26年	28,064	25,198	630	2,236	248		113
平成 27年	28,558	25,125	626	2,807	248		115
平成 28年	30,421	27,711	470	2,240	251		121
29年 7月	3,231	2,678	155	398	26		124
8月	4,442	3,487	202	753	27		165
9月	2,014	1,910	30	74	16		126
10月	1,859	1,813	29	17	24		78
11月	1,509	1,463	31	15	17		89
12月	1,803	1,763	20	20	22		82

資料:高崎市タワー美術館

## 11 高崎市山田かまち美術館利用状況

(単位:人)

年 月	総 数	一 般	学 生	児 童	日 数	1 平	日 均
平成 26年	4,832	4,150	163	519	282		17
平成 27年	3,839	3,291	170	378	305		12
平成 28年	3,847	3,334	125	388	303		12
29年 7月	454	385	11	58	26		17
8月	1,496	1,181	76	239	27		55
9月	798	721	34	43	26		30
10月	601	549	6	46	26		23
11月	448	414	9	25	25		17
12月	303	280	12	11	23		13

資料:市立山田かまち美術館

注)平成26年4月26日から開館

# ◆◆◆ 物 価 ・ 消 費 ◆◆◆

## 1 消費者物価指数

平成27年=100

年 月	全 国		東 京 都 区 部		人口5万以上の都市	
	総 合	食 料	総 合	食 料	総 合	食 料
平成 26年 平均	99.2	97.0	99.3	97.5	99.2	97.0
平成 27年 平均	100.0	100.0	100.0	100.0	100.0	100.0
平成 28年 平均	99.9	101.7	99.8	101.5	99.9	101.7
29年 7月	100.1	101.7	99.7	101.2	100.1	101.7
8月	100.3	102.0	100.1	101.4	100.3	101.9
9月	100.5	102.9	100.1	102.1	100.5	102.8
10月	100.6	102.2	100.2	101.3	100.6	102.1
11月	100.9	103.2	100.6	102.7	100.9	103.2
12月	101.2	104.3	100.9	104.0	101.2	104.3

資料:総務省統計局

## 2 消費者物価中分類指数(全国)

平成27年=100

年 月	総 合	食 料	住 居	光 熱	家 具	被 服	保 健	交 通	教 育	教 養	諸 雑 費
				水 道	家 事 用 品	及 び 履 物	医 療	通 信		娛 楽	
平成 26年 平均	99.2	97.0	100.0	102.6	98.5	97.8	99.1	102.0	98.4	98.1	99.0
平成 27年 平均	100.0	100.0	100.0	100.0	100.0	100.0	100.0	100.0	100.0	100.0	100.0
平成 28年 平均	99.9	101.7	99.9	92.7	99.6	101.8	100.9	98.0	101.6	101.0	100.7
29年 7月	100.1	101.7	99.7	96.1	98.7	100.1	101.3	98.5	102.2	100.9	100.9
8月	100.3	102.0	99.7	96.0	98.4	99.2	103.0	98.2	102.2	102.6	101.1
9月	100.5	102.9	99.7	96.2	98.1	103.6	103.0	97.8	102.3	101.3	101.0
10月	100.6	102.2	99.7	96.4	99.1	104.1	102.8	98.4	102.3	101.9	101.1
11月	100.9	103.2	99.7	96.4	99.1	104.4	102.7	98.9	102.3	101.8	101.2
12月	101.2	104.3	99.6	96.5	98.8	103.2	102.6	99.2	102.3	101.8	101.2

資料:総務省統計局

# ◆◆◆ 社会・福祉 ◆◆◆

## 1 生活保護扶助別人員

年 月	生活扶助	住宅扶助	教育扶助	介護扶助	医療扶助	出産扶助	生業扶助	葬祭扶助	施設事務費対象	世帯	人員
平成 26年度	37,089	33,628	1,871	7,642	36,177	8	706	75	410	30,953	38,783
平成 27年度	37,508	33,724	1,854	8,514	36,824	6	725	48	399	31,932	39,538
平成 28年度	38,153	35,230	1,729	9,206	37,789	3	761	91	369	33,434	40,753
29年 7月	3,184	2,992	136	824	3,189	-	46	7	30	2,842	3,445
8月	3,188	2,993	134	834	3,200	-	47	15	30	2,850	3,448
9月	3,158	2,983	132	831	3,203	-	52	4	30	2,836	3,424
10月	3,203	3,009	135	831	3,212	-	51	4	31	2,844	3,440
11月	3,312	3,034	136	833	3,220	-	53	6	31	2,852	3,447
12月	3,331	3,048	138	832	3,225	1	52	4	32	2,866	3,470

資料:社会福祉課

### 被保護世帯・人員及び保護費の推移

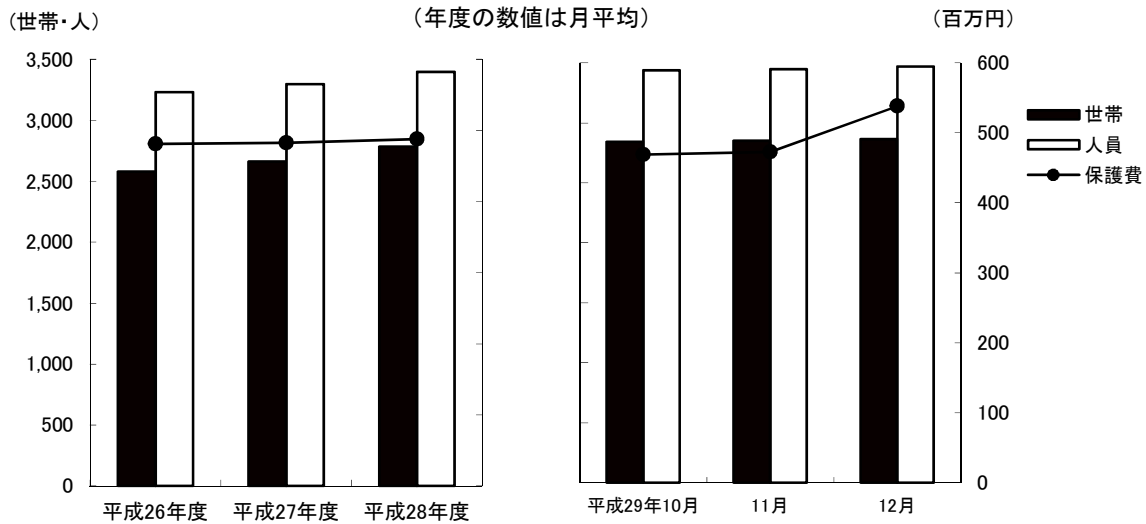

## 2 扶助別生活保護費

(単位:千円)

年 月	生活扶助	住宅扶助	教育扶助	介護扶助	医療扶助	出産扶助	生業扶助	葬祭扶助	施設事務費	扶助費合計
平成 26年度	1,920,708	761,087	22,805	216,426	2,774,026	631	9,987	7,489	63,414	5,776,573
平成 27年度	1,924,410	792,171	22,080	222,421	2,751,666	880	9,643	4,303	63,415	5,790,989
平成 28年度	1,976,313	834,255	20,675	229,924	2,720,521	562	10,034	6,671	58,091	5,857,046
29年 7月	156,446	71,155	2,332	21,423	282,888	-	590	656	4,781	540,271
8月	160,464	71,821	951	21,919	215,265	-	566	866	4,652	476,504
9月	159,276	71,179	1,602	20,953	244,381	-	509	423	4,711	503,034
10月	159,880	71,881	1,595	20,564	209,631	-	778	173	4,711	469,213
11月	171,764	71,758	1,630	20,706	201,036	-	601	689	4,868	473,052
12月	201,224	74,460	1,643	20,352	233,935	122	617	652	4,935	537,940

資料:社会福祉課

## 3 医療扶助実施状況

(単位:人)

年 月	入 院		入 院 外	
	精 神	そ の 他	精 神	そ の 他
平成 26年度	907	1,210	2,514	31,546
平成 27年度	864	1,114	2,583	32,263
平成 28年度	896	1,104	2,759	33,028
29年 7月	78	99	258	2,754
8月	73	72	261	2,794
9月	69	83	267	2,784
10月	67	82	279	2,784
11月	74	106	278	2,762
12月	77	88	280	2,777

資料:社会福祉課

## 4 老人福祉センター利用状況

(単位:人)

施 設 名	平 成	平 成	平 成	29年	8月	9月	10月	11月	12月
	26年度	27年度	28年度	7月					
佐野長寿センター	46,209	42,435	40,499	3,265	3,416	3,409	3,438	3,798	3,033
六郷長寿センター	49,071	46,131	43,752	3,676	3,702	3,923	3,767	3,569	3,469
片岡長寿センター	32,180	29,694	28,211	2,182	2,186	2,367	2,499	2,480	2,377
京ヶ島長寿センター	33,316	34,428	36,612	2,765	2,706	3,065	2,781	2,915	2,655
八幡長寿センター	32,706	31,417	32,062	2,400	2,447	2,601	2,731	2,528	2,434
中川長寿センター	44,290	44,428	43,110	4,042	3,328	3,894	4,157	3,390	2,975
岩鼻長寿センター	43,290	38,065	38,351	3,107	3,330	3,387	3,528	3,430	2,884
箕輪城長寿センター	32,364	34,117	31,922	2,844	2,790	2,806	2,795	2,876	2,481
群馬長寿センター	59,622	61,001	62,938	5,133	5,192	5,100	5,309	4,983	4,504
新町長寿センター	13,477	15,761	15,134	1,428	1,269	1,239	1,097	1,249	1,079
新町鉄南長寿センター	11,434	16,477	12,364	882	897	922	966	933	866
高浜長寿センター	97,274	96,009	87,572	6,829	7,056	6,860	7,196	7,945	7,811

資料:長寿社会課



## 5 一般職業紹介状況(学卒を除きパートを含む)

(単位:人)

	平成			29年	7月	8月	9月	10月	11月	12月
	26年度	27年度	28年度	7月						
新規求職申込件数(人)	14,846	14,358	13,752	922	1,005	1,031	1,001	994	854	
月間有効求職者数(人)	56,006	55,867	53,966	4,129	4,025	4,058	4,066	3,982	3,810	
新規求人数(人)	31,890	32,213	38,061	3,194	3,457	3,567	3,660	3,616	3,483	
月間有効求人数(人)	88,197	87,275	106,470	9,260	9,522	9,897	10,207	10,432	10,486	
就職件数(人)	5,183	5,084	4,729	361	321	334	397	302	314	
新規求人倍率(倍)	2.15	2.24	2.77	3.46	3.44	3.46	3.66	3.64	4.08	
有効求人倍率(倍)	1.52	1.56	1.97	2.24	2.37	2.44	2.51	2.62	2.75	
就職率(%)	34.9	35.4	34.8	39.2	31.9	32.4	39.7	30.4	36.8	

資料:高崎公共職業安定所

## 6 求人・求職バランスシート(常用で学卒・臨時・パートを除く)

(単位:人)

		平成			29年	5月	6月	7月	8月	9月	10月	11月	12月
		28年度	28年度	29年	4月								
職業計	求人募集数	45,827	4,210	4,230	4,354	4,206	4,302	4,490	4,653	4,783	4,689		
	求職者数	30,504	2,836	2,800	2,720	2,664	2,597	2,582	2,609	2,547	2,454		
	求人倍率	1.50	1.48	1.51	1.60	1.58	1.66	1.74	1.78	1.88	1.91		
専門・技術職	求人募集数	10,717	1,071	1,062	1,137	1,104	1,124	1,101	1,117	1,124	1,085		
	求職者数	4,846	455	444	425	423	421	421	399	381	384		
	求人倍率	2.21	2.35	2.39	2.68	2.61	2.67	2.62	2.80	2.95	2.83		
事務職	求人募集数	4,464	426	406	422	410	442	424	456	500	501		
	求職者数	9,939	969	906	872	841	854	860	884	873	843		
	求人倍率	0.45	0.44	0.45	0.48	0.49	0.52	0.49	0.52	0.57	0.59		
販売職	求人募集数	8,680	784	847	809	717	758	878	975	1,043	1,006		
	求職者数	2,831	233	231	216	217	201	210	212	224	211		
	求人倍率	3.07	3.36	3.67	3.75	3.30	3.77	4.18	4.60	4.66	4.77		
サービス職	求人募集数	10,088	891	859	894	887	892	913	920	891	926		
	求職者数	2,771	232	228	241	239	230	218	228	219	218		
	求人倍率	3.64	3.84	3.77	3.71	3.71	3.88	4.19	4.04	4.07	4.25		
保安職	求人募集数	974	90	82	105	107	86	85	101	90	78		
	求職者数	142	10	12	13	15	13	13	13	11	12		
	求人倍率	6.86	9.00	6.83	8.08	7.13	6.62	6.54	7.77	8.18	6.50		
生産工程職	求人募集数	4,241	351	397	422	415	406	455	441	470	497		
	求職者数	3,654	330	315	327	318	302	282	289	288	270		
	求人倍率	1.16	1.06	1.26	1.29	1.31	1.34	1.61	1.53	1.63	1.84		
輸送職	求人募集数	2,226	210	222	221	211	233	232	236	235	231		
	求職者数	878	76	85	82	87	80	69	72	73	65		
	求人倍率	2.54	2.76	2.61	2.70	2.43	2.91	3.36	3.28	3.22	3.55		
建設職	求人募集数	2,566	219	214	194	191	188	219	226	236	199		
	求職者数	471	44	38	40	40	37	41	45	41	38		
	求人倍率	5.45	4.98	5.63	4.85	4.78	5.08	5.34	5.02	5.76	5.24		
運搬・清掃職	求人募集数	1,472	134	112	107	120	130	143	145	137	104		
	求職者数	3,824	334	330	312	323	328	339	356	341	335		
	求人倍率	0.38	0.40	0.34	0.34	0.37	0.40	0.42	0.41	0.40	0.31		

資料:高崎公共職業安定所

注) 求人募集数・求職者数・求人倍率は、正式にはそれぞれ、有効求人数・有効求職者数・有効求人倍率といいます。

注) 求人倍率は、求職者1人あたりの求人募集数を意味しています。

注) 「職業」の合計欄には、「管理職」「農林漁業職」「職業分類不能」を含みます。

# ◆◆◆ 保 健 ・ 衛 生 ◆◆◆

## 1 国民健康保険の状況(療養の給付)

年 月	被 保 険 者 数	受 診 件 数	費 用 額 (千円)				受診率 (%)	一件あたりの費用額(円)
			総 額	保 険 者 負 担 金	一 部 負 担 金	公 費 負 担 金		
平成 26年度	99,645	1,414,847	30,629,717	22,325,809	8,303,908	- 1,419.9	21,507	
平成 27年度	96,277	1,401,632	31,467,498	22,945,281	8,522,217	- 1,455.8	22,451	
平成 28年度	91,752	1,361,993	30,569,906	22,216,634	8,353,271	- 1,484.4	22,445	
一 般	29年 7月	85,479	106,373	2,378,844	1,733,544	645,300	- 124.4	22,363
	8月	84,973	104,329	2,394,090	1,745,238	648,852	- 122.8	22,948
	9月	84,677	105,007	2,304,886	1,680,265	624,621	- 124.0	21,950
退 職 者	29年 7月	1,511	2,092	52,226	36,451	15,775	- 138.5	24,965
	8月	1,427	1,887	52,003	36,267	15,736	- 132.2	27,559
	9月	1,347	1,830	46,635	32,563	14,072	- 135.9	25,484

資料:保険年金課

注)被保険者に後期高齢者は含まれていない

注)受診率は、受診件数÷被保険者数であり、一人あたりの受診件数を百分率で表したもの

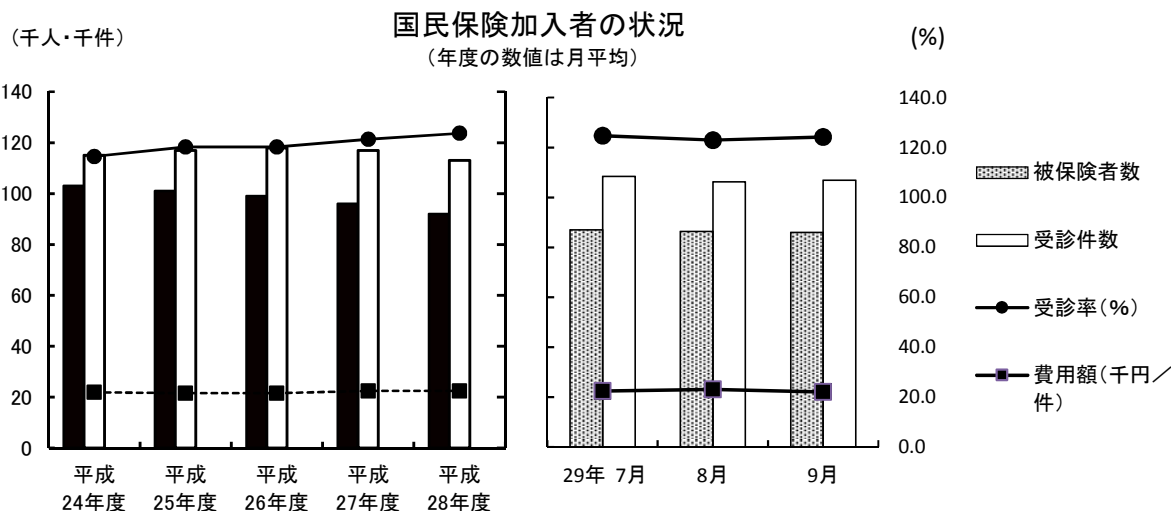

## 2 国民健康保険加入世帯および被保険者数

年 月	総 世 帯 数	加 入 世 帯 数			総人口	被 保 険 者 数			
		世 帯 数	加入率 (%)	人 口		加入率 (%)			
平成26年度	157,887	57,129	(4,118)	36.2	375,100	99,405	(5,716)	26.5	
平成27年度	159,583	56,039	(3,172)	35.1	375,363	95,941	(4,291)	25.6	
平成28年度	161,320	54,378	(1,995)	33.7	375,224	91,302	(2,628)	24.3	
29年	6月	162,552	53,117	(1,235)	32.7	374,745	87,591	(1,570)	23.4
	7月	162,626	52,842	(1,192)	32.5	374,658	86,990	(1,511)	23.2
	8月	162,690	52,608	(1,129)	32.3	374,609	86,400	(1,427)	23.1
	9月	162,832	52,468	(1,057)	32.2	374,707	86,024	(1,347)	23.0
	10月	162,940	52,308	(1,001)	32.1	374,710	85,694	(1,270)	22.9
	11月	163,014	52,176	(939)	32.0	374,676	85,351	(1,181)	22.8

資料:保険年金課

注) ( )内については退職者世帯数および退職者被保険者数

### 3 国民健康保険費用状況

年 月	療 養 費		任 意 給 付				
	件 数(件)	金 額(千円)	出 産 育 児 一 時 金		葬 祭 費		
			件 数(件)	金 額(千円)	件 数(件)	金 額(千円)	
平成26年度	36,463	340,713	422	176,441	556	27,800	
平成27年度	36,805	346,077	337	141,353	561	28,050	
平成28年度	36,800	343,188	315	132,224	510	25,500	
一 般	29年 7月	2,837	27,383	30	12,796	34	1,700
	8月	2,814	26,694	24	9,747	35	1,750
	9月	2,689	25,990	27	11,389	43	2,150
退 職 者	29年 7月	50	438	-	-	-	-
	8月	64	965	-	-	-	-
	9月	52	422	-	-	-	-

資料:保険年金課

注)退職者の出産育児一時金及び葬祭費は一般分に含まれている

### 4 後期高齢者医療の状況

年 月	被保険者数	受診件数	医 療 費 (千円)					高 額療養費(支給額)	受診率(%)	1件当り医療費(円)	
			総 額	後期高齢者医療負担分	他 法負担分	その他負担分	一 部負担分				
平成26年度	45,023	1,203,635	39,844,114	35,098,341	618,675	-	2,893,481	1,233,617	2,673	33,103	
平成27年度	46,274	1,246,034	41,688,781	36,740,926	624,508	-	2,992,967	1,330,380	2,693	33,457	
平成28年度	47,912	1,298,555	42,303,984	37,194,783	631,710	-	3,118,060	1,359,431	2,710	32,578	
29年	6月	49,229	113,514	3,664,803	3,223,748	53,773	-	269,289	117,993	231	32,285
	7月	49,422	112,289	3,617,638	3,178,292	53,954	-	266,950	118,442	227	32,217
	8月	49,571	111,782	3,734,812	3,285,951	55,821	-	278,486	114,554	225	33,412
	9月	49,723	113,195	3,618,861	3,182,892	53,840	-	276,416	105,713	228	31,970
	10月	49,839	114,054	3,745,313	3,291,542	57,246	-	287,556	108,969	229	32,838
	11月	49,918	114,384	3,757,859	3,305,747	57,775	-	281,058	113,279	229	32,853

資料:保険年金課

注)後期高齢者医療会計年度は3月診療分から翌年2月診療分

注)受診率は、受診件数÷被保険者数であり、一人あたりの受診件数を百分率で表したもの

### 5 後期高齢者医療費の状況

年 月	入 院		入 院 外		歯 科		調 剤		そ の 他		
	件 数	後期高齢者医療負担金	件 数	後期高齢者医療負担金	件 数	後期高齢者医療負担金	件 数	後期高齢者医療負担金	件 数	後期高齢者医療負担金	
		(千円)		(千円)		(千円)		(千円)		(千円)	
平成26年度	36,247	16,695,929	716,651	12,015,084	93,427	1,166,779	332,310	4,294,733	25,000	925,816	
平成27年度	36,760	17,261,968	737,812	12,584,776	98,227	1,204,829	347,069	4,703,918	26,166	985,435	
平成28年度	37,024	17,591,997	760,957	12,661,114	104,454	1,273,524	368,682	4,674,308	27,438	993,840	
29年	6月	3,162	1,517,933	66,137	1,099,312	9,495	118,835	32,459	403,291	2,261	84,377
	7月	3,108	1,481,306	65,669	1,086,920	9,141	111,522	32,162	412,427	2,209	86,117
	8月	3,185	1,579,691	65,375	1,097,225	8,593	99,128	32,316	426,325	2,313	83,582
	9月	3,154	1,493,727	65,919	1,090,968	9,220	110,033	32,351	402,499	2,551	85,665
	10月	3,253	1,559,826	66,152	1,114,530	9,547	116,542	32,703	417,249	2,399	83,395
	11月	3,275	1,594,672	66,441	1,093,196	9,493	113,436	32,957	422,935	2,218	81,508

資料:保険年金課

## 6 感染症発生状況

(単位:人)

年 月	総 数	急性灰白髄炎 (ポリオ)	コレラ	細菌性赤痢	腸チフス	パラチフス	腸管出血性 大腸菌
平成 26年度	14	-	-	-	-	-	14
平成 27年度	10	-	-	2	-	-	8
平成 28年度	29	-	-	2	1	-	26
29年 7月～9月	9	-	-	1	1	-	7
10月～12月	5	-	-	3	-	-	2

資料:保健予防課

## 7 予防接種実施状況

(単位:人)

年 月	BCG	日本脳炎	不活化 ポリオ	風しん	三種混合1 期百日咳 ジフテリア 破傷風	四種混合1 期百日咳 ジフテリア 破傷風 不活化ポリオ	二種混合2 期ジフテリア 破傷風
平成 26年度	2,828	14,612	2,080	-	2,921	11,562	2,448
平成 27年度	3,047	12,782	462	1	12	12,316	3,508
平成 28年度	2,973	13,063	221	-	1	12,148	2,856
29年 7月	230	850	13	-	-	908	298
8月	205	1,216	8	-	-	935	593
9月	281	872	14	-	-	995	193
10月	240	995	6	-	-	992	203
11月	205	931	5	-	-	1,005	153
12月	238	868	9	-	-	975	154

(単位:人)

年 月	麻しん	麻しん 風しん 混合	ヒブ	小児用肺 炎球菌	子宮頸がん
平成 26年度	-	6,419	11,694	12,642	81
平成 27年度	-	6,227	12,338	12,219	33
平成 28年度	-	6,040	12,078	11,997	8
29年 7月	-	528	920	912	-
8月	-	533	967	964	3
9月	-	609	973	979	-
10月	-	417	1,013	1,012	4
11月	-	360	1,024	1,011	1
12月	-	305	957	952	-

資料:保健予防課

8 健診実施状況 (単位:人)

年 月	基 本 健 診			
	はつらつ 健診	国保特定 健診	後期高齢 者健診	健康増進 健診
平成26年度	2,453	21,366	14,438	278
平成27年度	2,493	21,215	14,944	317
平成28年度	2,461	16,998	12,754	335
29年 7月	500	3,096	2,653	63
8月	190	1,314	1,159	42
9月	188	1,825	1,552	33
10月	233	2,639	2,303	32
11月	687	2,910	2,454	30
12月	193	2,566	1,498	43

資料:健康課

(単位:人)

年 月	が ん 検 診						ピロリ 検診	胃がん リスク 検診
	胃がん	子宮がん	胸部 (肺がん・ 結核)検診	乳がん	大腸がん	前立腺 がん		
平成26年度	6,029	15,941	24,319	8,267	24,113	8,866	904	2,967
平成27年度	5,890	16,544	24,482	8,985	25,779	9,357	851	3,231
平成28年度	5,399	16,596	24,084	7,700	23,641	9,098	930	3,115
29年 7月	1,550	1,434	2,766	694	3,506	1,285	484	1,233
8月	616	1,349	1,144	735	2,196	854	227	875
9月	1,027	1,806	4,543	958	2,520	917	232	1,224
10月	1,040	2,979	1,722	1,685	4,222	1,480	263	1,755
11月	1,203	2,359	553	1,067	3,368	1,143	597	1,891
12月	956	1,884	412	1,067	2,286	730	227	1,413

資料:健康課

(単位:人)

年 月	骨量検診	成人歯科 健診	肝炎 ウイルス 検診	股関節脱 臼検診	3ヵ月児 健診	9ヵ月 児健診	1歳6ヵ月 児健診	3歳児 健診
平成26年度	1,823	303	2,718	3,070	3,114	2,895	3,066	3,068
平成27年度	1,957	334	2,790	2,914	3,002	3,098	3,046	3,189
平成28年度	2,018	410	2,292	2,890	2,913	2,862	3,030	3,003
29年 7月	182	41	256	235	238	220	216	250
8月	174	28	189	236	232	243	271	246
9月	244	71	233	231	233	265	230	305
10月	307	59	288	256	259	236	280	267
11月	299	66	305	252	237	227	193	343
12月	383	65	278	256	259	228	236	221

資料:健康課

注) 歯周疾患健診は平成28年度より成人歯科健診に変更

注) 胃がん検診は平成29年度より、バリウム検診に内視鏡検診も追加

## 9 ごみ・資源物排出量

(単位:トン)

年 月	総排出量	可 燃 ご み			不 燃 ・ 粗 大 ご み		
		市収集量	委 託 収集量	市処理施設 への持込量	市収集量	委 託 収集量	市処理施設 への持込量
平成26年度	129,250	2,206	78,356	32,415	85	5,213	2,261
平成27年度	127,575	2,130	78,173	31,986	75	5,098	1,568
平成28年度	125,808	2,072	77,080	31,349	88	4,930	1,771
29年 7月	12,143	163	6,744	2,572	4	389	127
8月	13,491	197	7,557	2,845	4	381	179
9月	11,689	177	6,395	2,413	3	439	145
10月	12,091	165	6,734	2,673	4	375	122
11月	11,635	162	6,287	2,538	5	408	134
12月	12,085	168	6,271	2,540	5	521	194

資料:一般廃棄物対策課

(単位:トン)

年 月	資 源 物			埋 立 搬入量
	市収集量	委 託 収集量	市処理施設 への持込量	
平成26年度	108	8,358	247	22,161
平成27年度	144	8,113	288	18,841
平成28年度	119	7,943	456	18,245
29年 7月	10	649	38	1,447
8月	7	623	51	1,647
9月	12	701	36	1,368
10月	12	586	39	1,381
11月	13	632	37	1,419
12月	14	769	71	1,532

資料:一般廃棄物対策課

注)各数値は、トン換算による端数処理を行っているため、収集量の合計が総搬入量と一致しない場合がある

注)埋立搬入量は市一般廃棄物最終処分場(上奥平、榛名)への搬入量(覆土を除く)

## 10 公害苦情取扱件数

(単位:件)

年 月	総 数	大気汚染	水質汚濁	騒 音	振 動	悪 臭	廃棄物投棄	そ の 他
平成26年度	18	3	-	4	-	6	5	-
平成27年度	11	-	-	5	-	3	2	1
平成28年度	18	1	-	3	-	1	10	3
29年 7月	7	1	-	5	-	1	-	-
8月	11	2	1	5	-	2	1	-
9月	10	-	-	5	1	3	-	1
10月	8	2	-	4	1	1	-	-
11月	4	2	-	1	-	1	-	-
12月	5	-	-	1	-	1	2	1

資料:環境政策課、一般廃棄物対策課

◆◆◆ 金 融 ◆◆◆

1 群馬県内金融機関実質預金貸出金残高 (単位:億円)

年 月	総 額	国内銀行	信用金庫	そ の 他
		[ 預 金 残 高 ]		
平成 26年末	123,824	71,183	25,466	21,175
平成 27年末	125,891	71,427	25,577	27,299
平成 28年末	127,786	72,293	25,968	27,733
29年 7月	129,192	74,445	26,436	28,311
8月	129,634	74,668	26,504	28,462
9月	129,542	74,536	26,548	28,459
10月	129,693	74,568	26,616	28,509
11月	129,966	75,007	26,525	28,434
12月	130,911	75,382	26,773	28,755
		[ 貸 出 金 残 高 ]		
平成 26年末	62,155	37,250	13,355	11,550
平成 27年末	64,514	38,193	13,420	11,565
平成 28年末	65,570	39,259	13,601	11,637
29年 7月	65,704	40,055	13,820	11,829
8月	65,628	39,986	13,808	11,834
9月	66,574	40,681	13,962	11,930
10月	65,919	40,180	13,836	11,904
11月	66,323	40,580	13,811	11,933
12月	66,971	40,970	13,972	12,028

資料:日本銀行前橋支店

注)対象は群馬県内店舗

国内銀行は都市銀行、地方銀行、地方銀行Ⅱ、信託銀行(信託勘定を含む)を合計した数値

その他は信用組合、商工組合中央金庫、労働金庫、農業協同組合の計。オフショア勘定は除く

預金残高及び貸出金残高

(年度の数値は月平均)

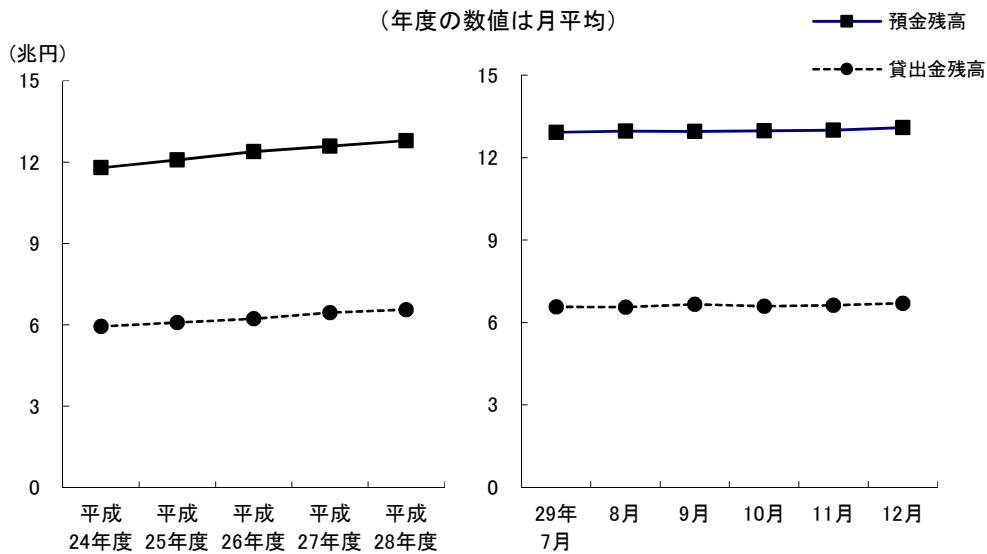

## 2 手形交換高

年 月	取 扱 高		不渡手形		取引停止処分		不渡手形発生率	
	枚 数 (千枚)	金 額 (億円)	枚 数 (枚)	金 額 (百万円)	枚 数 (枚)	金 額 (百万円)	枚 数 (%)	金 額 (%)
平成26年	595	9,651	520	743	57	64	0.09	0.08
平成27年	553	9,135	281	319	51	45	0.05	0.03
平成28年	510	9,035	156	118	19	14	0.03	0.01
29年 7月	41	618	12	5	2	0	0.03	0.01
8月	40	697	38	19	-	-	0.09	0.03
9月	32	514	6	4	6	7	0.02	0.01
10月	45	752	40	17	-	-	0.09	0.02
11月	38	610	11	9	2	1	0.03	0.04
12月	35	739	5	3	1	0	0.01	0.00

資料:群馬県銀行協会

## 3 高崎市融資制度実績

年 月	件 数	金 額
	(件)	(千円)
平成 26年度	924	9,346,018
平成 27年度	855	8,641,604
平成 28年度	643	6,064,058
29年 7月	80	755,360
8月	44	380,790
9月	11	229,500
10月	16	247,400
11月	78	521,700
12月	135	1,215,300

資料:商工振興課  
注)小口資金は除く





# 運 輸



## 1 JR各駅乗客人員状況

(単位:人)

年 度		25年度	26年度	27年度	28年度
総 数	総 数	15,545,328	15,423,995	15,857,651	15,969,829
	一 般	6,595,228	6,631,328	6,879,759	6,969,057
	定 期	8,950,100	8,792,667	8,977,892	9,000,772
	1日平均	42,586	42,257	43,323	43,749
高 崎 駅	総 数	10,756,051	10,625,871	10,888,116	10,935,501
	一 般	5,108,872	5,150,412	5,326,404	5,382,438
	定 期	5,647,179	5,475,459	5,561,712	5,553,063
	1日平均	29,468	29,111	29,748	29,960
北 高 崎 駅	総 数	565,821	574,549	597,396	576,888
	一 般	153,150	143,164	154,650	154,913
	定 期	412,671	431,385	442,746	421,975
	1日平均	1,550	1,574	1,632	1,580
群 馬 八 幡 駅	総 数	377,174	381,744	392,504	400,382
	一 般	114,168	112,493	121,288	124,729
	定 期	263,006	269,251	271,216	275,653
	1日平均	1,033	1,045	1,072	1,096
井 野 駅	総 数	773,379	751,844	765,301	767,399
	一 般	190,886	185,316	189,801	194,620
	定 期	582,493	566,528	575,500	572,779
	1日平均	2,118	2,059	2,090	2,102
高 崎 問 屋 町 駅	総 数	1,117,598	1,169,934	1,233,709	1,282,714
	一 般	298,488	312,282	342,819	357,174
	定 期	819,110	857,652	890,890	925,540
	1日平均	3,061	3,205	3,370	3,514
倉 賀 野 駅	総 数	598,772	598,106	638,822	660,100
	一 般	200,820	200,017	210,227	214,768
	定 期	397,952	398,089	428,595	445,332
	1日平均	1,640	1,638	1,745	1,808
新 町 駅	総 数	1,356,533	1,321,947	1,341,803	1,346,845
	一 般	528,844	527,644	534,570	540,415
	定 期	827,689	794,303	807,233	806,430
	1日平均	3,716	3,621	3,666	3,689

資料:JR東日本高崎支社

2 上信電鉄各駅乗客人員等状況

乗客人員状況

(単位:人)

駅名		平成26年度	平成27年度	平成28年度	29年10月	11月	12月
総数	総数	1,476,885	1,454,679	1,420,815	124,616	121,045	111,461
	一般	422,265	432,219	426,885	37,016	34,585	37,661
	定期	1,054,620	1,022,460	993,930	87,600	86,460	73,800
	1日平均	4,046	3,975	3,893	4,020	4,035	3,596
上信高崎	総数	861,965	839,942	808,558	70,327	68,604	63,820
	一般	299,855	300,002	286,498	24,157	22,914	24,400
	定期	562,110	539,940	522,060	46,170	45,690	39,420
	1日平均	2,362	2,295	2,215	2,269	2,287	2,059
南高崎	総数	20,275	18,248	18,756	2,004	1,752	1,760
	一般	8,065	7,628	8,676	1,104	822	950
	定期	12,210	10,620	10,080	900	930	810
	1日平均	56	50	51	65	58	57
佐野のわたし	総数	4,936	25,311	31,929	3,483	3,013	3,392
	一般	2,926	12,561	15,189	1,923	1,573	1,862
	定期	2,010	12,750	16,740	1,560	1,440	1,530
	1日平均	49	69	87	112	100	109
根小屋	総数	71,233	67,925	64,555	5,231	5,199	4,926
	一般	18,883	18,785	18,745	1,421	1,569	1,746
	定期	52,350	49,140	45,810	3,810	3,630	3,180
	1日平均	195	186	177	169	173	159
高崎商科 大学前	総数	86,779	81,700	77,609	7,458	7,014	4,531
	一般	9,859	9,490	10,319	1,068	804	901
	定期	76,920	72,210	67,290	6,390	6,210	3,630
	1日平均	238	223	213	241	234	146
山名	総数	46,933	45,731	46,062	4,400	3,988	3,591
	一般	12,913	12,821	15,282	1,610	1,408	1,551
	定期	34,020	32,910	30,780	2,790	2,580	2,040
	1日平均	129	125	126	142	133	116
西山名	総数	65,794	60,949	61,176	5,239	5,197	4,717
	一般	8,074	7,939	8,136	649	547	697
	定期	57,720	53,010	53,040	4,590	4,650	4,020
	1日平均	180	167	168	169	173	152
馬庭	総数	144,057	143,971	144,564	12,442	12,127	11,549
	一般	16,077	16,531	16,794	1,282	1,087	1,319
	定期	127,980	127,440	127,770	11,160	11,040	10,230
	1日平均	395	393	396	401	404	373
吉井	総数	129,197	124,833	119,181	9,793	9,820	9,266
	一般	34,757	35,883	35,811	2,893	2,890	3,236
	定期	94,440	88,950	83,370	6,900	6,930	6,030
	1日平均	354	341	327	316	327	299
西吉井	総数	45,716	46,069	48,425	4,239	4,331	3,909
	一般	10,856	10,579	11,435	909	971	999
	定期	34,860	35,490	36,990	3,330	3,360	2,910
	1日平均	125	126	133	137	144	126

2 上信電鉄各駅乗客人員等状況(続)

収入金額状況

(単位:千円)

駅名		平成26年度	平成27年度	平成28年度	29年10月	11月	12月
総数	総数	437,132	395,470	374,360	31,698	31,568	29,906
	一般	258,998	228,332	209,671	17,308	17,047	16,856
	定期	178,134	167,138	164,689	14,390	14,521	#VALUE!
上信高崎	総数	340,301	290,327	270,652	22,758	23,059	21,284
	一般	223,446	186,926	168,614	13,747	13,878	13,054
	定期	116,855	103,401	102,038	9,011	9,181	8,230
南高崎	総数	2,116	2,353	2,450	250	206	205
	一般	1,018	995	1,085	149	103	124
	定期	1,098	1,358	1,365	101	103	81
佐野のわたし	総数	451	2,353	2,693	309	269	303
	一般	393	1,720	2,009	245	196	243
	定期	58	633	684	64	73	60
根小屋	総数	9,129	9,224	9,077	783	756	766
	一般	4,230	4,510	3,764	306	327	364
	定期	4,899	4,714	5,313	477	429	402
高崎商科 大学前	総数	2,503	1,961	2,052	203	171	145
	一般	1,659	1,463	1,622	187	143	145
	定期	844	498	430	16	28	-
山名	総数	7,896	7,521	8,348	743	626	649
	一般	4,318	4,102	4,430	471	378	433
	定期	3,578	3,419	3,918	272	248	216
西山名	総数	6,946	6,194	6,094	586	495	512
	一般	1,347	1,393	1,601	152	112	143
	定期	5,599	4,801	4,493	434	383	369
馬庭	総数	21,598	20,213	19,330	1,706	1,627	1,672
	一般	5,870	6,289	6,347	475	396	494
	定期	15,728	13,924	12,983	1,231	1,231	1,178
吉井	総数	46,192	45,508	43,433	3,375	3,461	3,458
	一般	16,717	17,673	16,704	1,311	1,260	1,539
	定期	29,475	27,835	26,729	2,064	2,201	1,919
西吉井	総数	9,195	9,816	10,231	985	898	912
	一般	2,987	3,261	3,495	265	254	317
	定期	6,208	6,555	6,736	720	644	595

資料:上信電鉄(株)鉄道部

注)佐野のわたし駅 平成26年12月22日から開業

3 JR貨物輸送状況

(単位:トン)

年 月	倉 賀 野 駅		
	車 扱	コンテナ扱	計
	[ 発 送 ]		
平成 26年度	124,392	144,930	269,322
平成 27年度	124,748	148,926	273,674
平成28年度	126,324	154,033	280,357
29年 10月	10,048	13,447	23,495
11月	12,536	13,992	26,528
12月	15,444	14,272	29,716
	[ 到 着 ]		
平成 26年度	1,310,459	160,962	1,471,421
平成 27年度	1,321,711	144,817	1,466,528
平成28年度	1,339,484	152,679	1,492,163
29年 10月	105,834	15,104	120,938
11月	133,349	16,116	149,465
12月	161,468	15,144	176,612

資料:日本貨物鉄道(株)高崎営業所

## 4 ぐるりん路線別乗客人員状況

(単位:人)

路線名	29年7月	8月	9月	10月	11月	12月
少林山線	6,728	7,590	6,732	7,590	6,931	7,010
高経大線	6,293	6,142	5,559	6,142	6,106	6,013
大八木線	5,308	5,069	5,140	5,667	4,856	4,984
京ヶ島線	5,096	5,260	4,762	5,503	4,941	5,409
群馬の森線	8,886	9,283	8,527	9,929	8,930	8,695
倉賀野線	6,054	6,453	5,707	6,468	6,226	6,119
観音山線	5,880	6,602	6,431	6,930	6,955	6,063
岩鼻線	3,055	3,644	3,017	3,644	3,349	3,303
都心循環線	6,430	6,398	5,807	6,286	4,672	4,381
榛名線	1,056	925	1,183	1,275	1,182	1,068
倉淵線	724	719	668	632	615	771
こうづけ国分寺線	281	259	236	227	246	264
かみつけの里線	266	251	197	205	224	240
白川線	33	20	50	20	54	36
生原線	48	32	51	32	38	48
松原線	97	88	84	88	57	72
柏木沢線	30	50	28	50	25	27
新町線	485	460	428	487	436	470
総数	56,750	59,245	54,607	61,175	55,843	54,973
1日平均	1,852	1,928	1,841	1,992	1,881	1,794

資料:地域交通課

注)こうづけ国分寺線・かみつけの里線は日曜・祝日運休 白川線は火・水曜運行(祝日・12/30～1/3運休)

生原線は月・木・金曜運行(祝日・12/30～1/3運休) 松原線は火・木・金曜運行(祝日・12/30～1/3運休)

柏木沢線は月・水曜運行(祝日・12/30～1/3運休) 新町線は日曜・祝日・12/29～1/3運休

他は1/1のみ運休

注)1日平均は、路線毎に1月あたりの運行日数が異なることから参考値として記載しています。

## 5 はるバス路線別乗客人員状況

(単位:人)

路線名	29年7月	8月	9月	10月	11月	12月
斉渡中北線	214	157	237	232	253	223
宮沢白岩線	440	454	469	469	535	574
総数	654	611	706	701	788	797
1日平均	26	24	29	28	33	33

資料:地域交通課

注)日曜・祝日・12/30～1/3運休

## 6 よしいバス路線別乗客人員状況

(単位:人)

路線名	29年7月	8月	9月	10月	11月	12月
坂口・奥平線	423	200	480	522	476	460
東谷・西吉井線	177	105	181	179	213	157
多比良・小串線	821	429	976	1,001	1,008	874
南陽台・馬庭線	314	342	269	411	278	315
吉井・藤岡線	121	147	132	163	124	134
総数	1,856	1,223	2,038	2,276	2,099	1,940
1日平均	74	47	85	91	88	84

資料:吉井支所地域振興課

注)日曜・祝日・12/29～1/3運休

7 関越交通(株)バス路線別乗客人員状況 (単位:人)

路線名	29年7月	8月	9月	10月	11月	12月
高崎駅～金古～渋川駅	8,761	8,785	8,657	9,382	8,657	8,832
〃～群馬温泉～渋川駅	1,301	1,554	1,386	1,505	1,422	1,444
〃～金古～群馬温泉	6,449	6,832	6,179	6,950	7,034	6,534
〃～イオンモール高崎前～渋川駅	4,634	5,675	4,985	5,751	5,318	5,302
〃～イオンモール高崎前～群馬温泉	768	818	837	759	856	675
総数	21,913	23,664	22,044	24,347	23,287	22,787
1日平均	707	763	735	785	751	735

資料:関越交通(株)

8 日本中央バス(株)バス路線別乗客人員状況 (単位:人)

路線名	29年7月	8月	9月	10月	11月	12月
新町駅～上野村	4,192	4,717	4,949	4,594	4,880	5,001
高崎駅～大胡駅	2,129	2,184	2,772	2,516	2,413	2,118
1日平均	204	223	257	229	243	229

資料:日本中央バス(株)

9 上信電鉄(株)バス路線別乗客人員状況 (単位:人)

路線名	29年7月	8月	9月	10月	11月	12月
中央前橋駅～京目～高崎駅	4,911	4,537	5,259	4,693	4,249	4,608
前橋駅～京目～高崎駅	4,239	4,030	4,564	3,910	3,627	3,894
高崎駅～鶴辺団地	1,083	2,079	1,168	1,081	1,014	1,001
高崎問屋町駅～高崎駅～鶴辺団地	752	501	808	724	987	1,038
高崎問屋町駅～高崎駅～ファミリーパーク	113	100	108	118	-	-
高崎問屋町駅～(飯塚町)～高崎駅	13	11	17	6	14	20
総数	11,091	11,258	11,924	10,532	9,891	10,561
1日平均	358	363	397	340	330	341

資料:上信電鉄(株)自動車部

10 (株)群馬バス路線別乗客人員状況 (単位:人)

路線名	29年7月	8月	9月	10月	11月	12月
高崎駅～伊香保	4,463	4,247	4,550	5,145	4,642	4,315
〃～浜川・沖～箕郷	19,499	16,288	17,646	19,007	16,831	16,689
〃～しんとう温泉 榛東村役場	3,620	3,696	3,499	3,455	3,183	3,196
〃～榛名湖	9,813	8,437	9,031	10,274	10,229	9,317
〃～本郷～室田	7,577	6,581	7,447	7,684	6,704	6,512
〃～権田	5,730	6,535	4,326	5,816	4,812	9,906
〃～里見～室田	8,428	7,785	8,102	9,466	8,517	8,718
〃～安中	905	904	889	901	929	686
〃～イオン・金古～三愛クリニック 榛東村役場	4,089	4,820	3,845	3,800	3,277	3,985
〃～イオン高崎	14,267	16,413	13,638	13,344	11,567	14,141
〃～南陽台	5,178	4,780	4,939	6,101	5,209	5,129
〃～亀里	274	329	288	304	298	329
〃～中央中等	-	-	-	-	-	-
箕郷～渋川	1,214	1,819	1,283	1,417	1,325	1,357
〃～はるな郷	335	308	332	335	316	336
〃～駒寄	93	80	98	84	107	94
総数	85,485	83,022	79,913	87,133	77,946	84,710
1日平均	2,758	2,678	2,578	2,811	2,514	2,733

資料:(株)群馬バス

11 群馬中央バス(株)バス路線別乗客人員状況 (単位:人)

路線名	29年7月	8月	9月	10月	11月	12月
高崎駅～芝塚・バイパス～前橋	10,053	10,381	9,151	9,878	9,018	8,984
高崎駅～県立女子大学～伊勢崎駅	5,822	3,863	2,764	4,417	4,419	4,107
総数	15,875	14,244	11,915	14,295	13,437	13,091
1日平均	512	459	384	461	433	422

資料:群馬中央バス(株)

12 永井運輸(株)バス路線別乗客人員状況 (単位:人)

路線名	29年7月	8月	9月	10月	11月	12月
新町駅～玉村町役場	5,022	3,173	2,727	4,729	4,511	4,123
1日平均	162	102	90	152	150	133

資料:永井運輸(株)

13 高速道路インター利用状況

高崎インター(関越自動車道) (単位:台)

年月	総数	普通車	大型車	特大車	中型車	軽二輪車
		[ 入 車 ]				
平成 26年度	2,986,886	2,238,731	157,075	15,390	200,863	374,827
平成 27年度	2,891,433	2,162,318	149,282	14,754	190,139	374,940
平成 28年度	2,892,299	2,149,405	157,599	15,604	187,923	381,769
29年 7月	247,331	185,140	12,564	1,330	15,294	33,003
8月	251,260	190,748	11,545	1,245	14,826	32,896
9月	240,450	178,744	12,414	1,282	15,608	32,402
10月	245,443	181,567	13,518	1,445	16,133	32,780
11月	242,924	179,305	13,504	1,535	15,936	32,644
12月	242,875	178,572	14,185	1,292	16,288	32,538
		[ 出 車 ]				
平成 26年度	3,029,167	2,264,399	157,547	18,124	201,738	387,359
平成 27年度	2,957,292	2,199,416	152,347	17,440	198,171	389,918
平成 28年度	2,962,450	2,195,781	155,270	18,122	194,515	398,753
29年 7月	254,792	188,771	13,536	1,592	16,363	34,530
8月	260,924	196,296	12,672	1,463	15,673	34,820
9月	247,779	182,794	13,356	1,422	16,261	33,946
10月	253,005	185,983	14,108	1,599	16,820	34,495
11月	252,177	184,569	14,369	1,707	17,009	34,523
12月	253,998	185,275	15,322	1,479	17,402	34,520

## 高崎玉村スマートインター(関越自動車道)

(単位:台)

年 月	総 数	普 通 車	[ 入 車 ]			
			大 型 車	特 大 車	中 型 車	軽 二 輪 車
平成 26年度	947,661	670,205	99,211	12,398	72,959	92,888
平成 27年度	1,146,660	788,001	130,777	16,071	98,467	113,344
平成 28年度	1,268,354	853,421	161,564	17,360	115,246	128,863
29年 7月	122,084	82,184	14,400	1,733	11,153	12,614
8月	122,239	84,063	13,430	1,649	10,709	12,388
9月	118,687	79,184	14,083	1,704	11,169	12,547
10月	121,066	80,166	14,840	1,938	11,608	12,514
11月	123,502	81,198	15,357	2,047	12,373	12,527
12月	123,758	80,203	16,694	1,949	12,559	12,353
平成 26年度	1,033,367	735,814	102,021	10,211	82,026	103,295
平成 27年度	1,191,797	821,165	131,251	13,195	104,906	121,280
平成 28年度	1,301,840	873,183	154,979	14,647	121,901	137,112
29年 7月	123,897	83,170	14,396	1,459	11,857	13,015
8月	124,587	85,694	13,595	1,390	11,035	12,873
9月	121,333	80,831	14,390	1,480	11,700	12,932
10月	122,520	81,276	14,810	1,656	12,146	12,632
11月	124,094	82,140	15,195	1,745	12,295	12,719
12月	123,360	80,206	16,723	1,636	12,403	12,392

注) 高崎玉村スマートインター 平成26年2月22日運用開始

## 前橋インター(関越自動車道)

(単位:台)

年 月	総 数	普 通 車	[ 入 車 ]			
			大 型 車	特 大 車	中 型 車	軽 二 輪 車
平成 26年度	3,794,189	2,795,447	170,309	18,884	323,617	485,932
平成 27年度	3,763,107	2,746,594	168,102	18,673	323,008	506,730
平成 28年度	3,810,385	2,772,215	178,205	19,469	326,448	524,048
29年 7月	329,340	237,435	15,724	1,880	27,956	46,345
8月	334,708	245,590	14,739	1,668	26,998	45,713
9月	320,863	229,811	15,657	1,872	28,055	45,468
10月	325,667	232,606	16,441	2,193	28,991	45,436
11月	327,225	234,025	16,207	2,233	29,404	45,356
12月	324,654	230,728	17,175	1,817	30,179	44,755
平成 26年度	3,849,057	2,831,779	171,237	16,778	324,813	504,450
平成 27年度	3,810,248	2,782,623	168,875	17,499	322,610	518,641
平成 28年度	3,840,410	2,781,243	175,963	18,356	326,001	538,847
29年 7月	333,400	241,088	15,362	1,670	27,693	47,587
8月	330,124	241,693	14,227	1,518	26,825	45,861
9月	323,274	231,723	15,092	1,683	27,843	46,933
10月	328,163	234,647	15,877	2,075	28,932	46,632
11月	330,028	236,075	15,848	2,137	29,306	46,662
12月	331,388	235,958	16,926	1,583	30,056	46,865

## 藤岡インター(上信越自動車道)

(単位:台)

年 月	総 数	普 通 車	[ 入 車 ]			
			大 型 車	特 大 車	中 型 車	軽 二 輪 車
平成 26年度	2,181,253	1,512,561	172,906	26,797	207,100	261,889
平成 27年度	2,106,051	1,450,846	164,888	24,014	199,430	266,873
平成 28年度	2,066,136	1,412,958	164,127	25,622	195,795	267,634
29年 7月	181,067	122,072	15,145	2,727	17,219	23,904
8月	185,959	129,088	14,288	2,581	16,327	23,675
9月	174,061	116,904	14,792	2,593	16,836	22,936
10月	172,954	115,039	15,406	2,838	17,448	22,223
11月	180,747	121,244	15,963	2,859	17,542	23,139
12月	177,677	117,843	17,279	2,357	17,852	22,346
			[ 出 車 ]			
平成 26年度	2,133,323	1,455,364	189,701	31,451	202,751	254,056
平成 27年度	2,042,388	1,393,586	178,225	26,788	192,821	250,968
平成 28年度	2,013,492	1,365,007	178,103	26,672	191,591	252,119
29年 7月	176,657	118,494	16,155	2,529	16,741	22,738
8月	178,023	122,973	15,038	2,367	15,517	22,128
9月	169,461	113,253	15,686	2,598	16,237	21,687
10月	168,767	111,234	16,784	2,912	17,016	20,821
11月	175,974	117,280	17,136	2,827	17,014	21,717
12月	174,578	114,946	18,699	2,343	17,345	21,245

## 吉井インター(上信越自動車道)

(単位:台)

年 月	総 数	普 通 車	[ 入 車 ]			
			大 型 車	特 大 車	中 型 車	軽 二 輪 車
平成 26年度	711,808	504,121	55,502	7,724	63,942	80,519
平成 27年度	711,966	503,756	54,808	8,925	59,606	84,871
平成 28年度	699,765	491,318	56,306	8,742	58,025	85,374
29年 7月	61,680	42,991	5,178	648	5,067	7,796
8月	64,591	45,815	5,232	665	4,954	7,925
9月	61,385	42,168	5,438	720	5,277	7,782
10月	61,242	41,813	5,666	848	5,348	7,567
11月	63,388	44,055	5,616	861	5,305	7,551
12月	59,353	40,604	5,965	671	5,177	6,936
			[ 出 車 ]			
平成 26年度	682,475	489,971	51,173	5,154	58,463	77,714
平成 27年度	683,107	489,482	49,591	5,640	57,791	80,603
平成 28年度	679,798	485,115	49,154	6,784	55,687	83,013
29年 7月	60,373	42,777	4,767	692	4,726	7,411
8月	63,994	46,164	4,767	663	4,621	7,779
9月	59,059	40,929	5,015	711	4,936	7,468
10月	59,209	40,917	5,060	879	5,060	7,293
11月	60,911	42,849	5,080	854	4,931	7,197
12月	58,248	40,395	5,458	683	4,889	6,796



### 高速道路インター利用状況

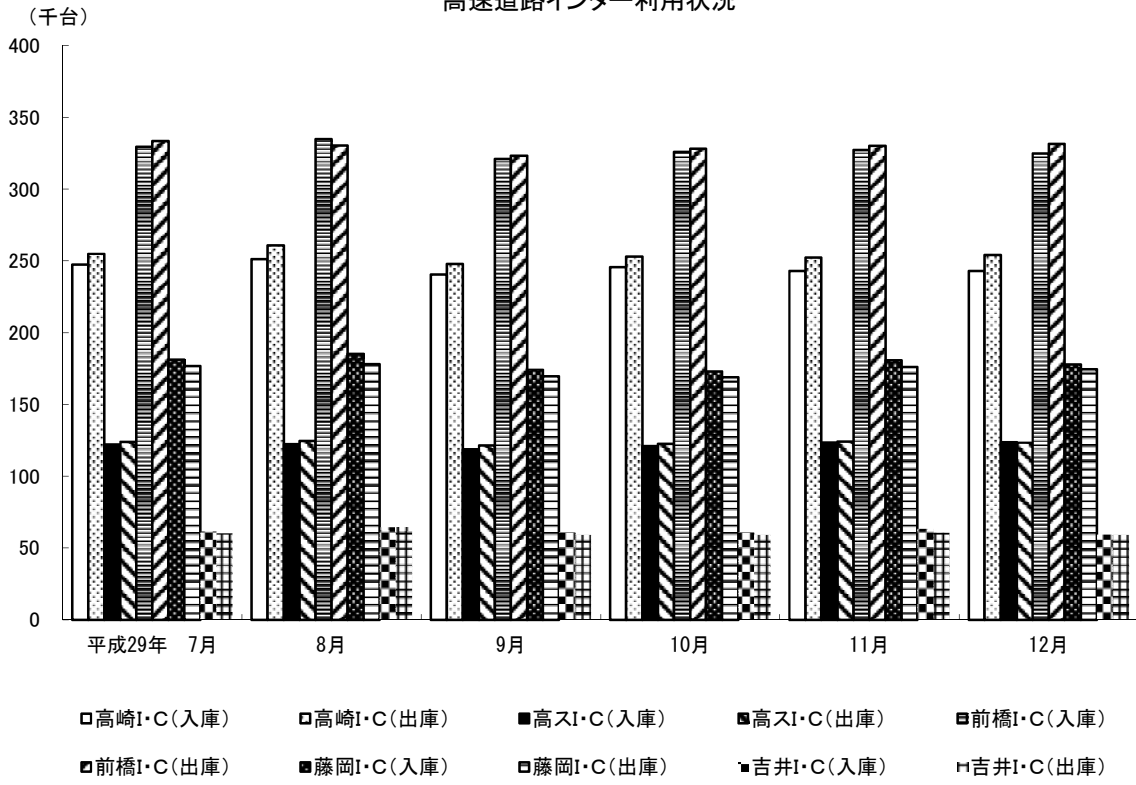

# ◆◆◆ 水道・ガス ◆◆◆

## 1 水道用途別利用状況

年 月	総 数	家 庭 用	業 務 用	浴 場 用	公 共 用	臨 時 用
[ 栓 数 ]						
平成 26年度末	169,626	155,201	13,319	4	1,092	10
平成 27年度末	171,893	157,438	13,348	4	1,094	9
平成 28年度末	173,506	159,042	13,353	4	1,098	9
29年 7月	173,738	159,219	13,379	4	1,126	10
8月	173,992	159,452	13,386	4	1,140	10
9月	174,049	159,479	13,389	4	1,167	10
10月	174,249	159,696	13,385	4	1,154	10
11月	174,321	159,806	13,393	4	1,108	10
12月	174,146	159,651	13,379	4	1,103	9
[ 給 水 量 ] (m <sup>3</sup> )						
平成 26年度	43,565,573	31,830,523	9,980,255	13,504	1,740,695	596
平成 27年度	43,716,654	31,960,232	10,015,131	13,026	1,727,775	490
平成 28年度	43,679,939	31,926,545	10,050,259	11,527	1,691,127	481
29年 7月	4,105,676	2,895,282	1,013,356	1,307	195,701	30
8月	3,488,691	2,498,417	788,839	608	200,783	44
9月	4,136,796	2,884,769	1,039,585	1,248	211,144	50
10月	3,362,538	2,475,815	764,707	598	121,372	46
11月	3,966,016	2,837,630	984,772	1,228	142,353	33
12月	3,338,582	2,476,423	748,958	594	112,574	33

資料:水道局料金課

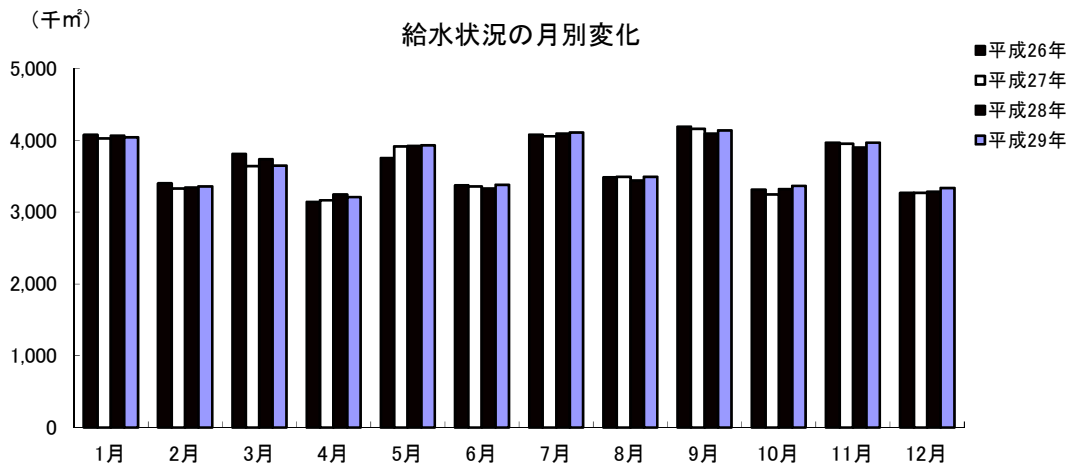

## 2 給水人口・戸数

年 月	行政区域内人口	給水人口	給水戸数	普及率(%)
平成 26年度末	374,905	367,913	155,693	98.1
平成 27年度末	375,035	368,166	157,405	98.2
平成 28年度末	374,491	367,704	158,859	98.2
29年 7月	374,658	368,006	159,855	98.2
8月	374,609	367,968	159,921	98.2
9月	374,707	368,078	160,063	98.2
10月	374,710	368,083	160,166	98.2
11月	374,676	368,055	160,244	98.2
12月	374,543	367,931	160,254	98.2

資料:水道局料金課

## 3 公共下水道水洗化状況

年 月	行政区域内人口	処理区域内人口	普及率(%)	水洗便所設置済人口	水洗化率(%)
平成 26年度末	374,905	270,020	72.0	255,522	94.6
平成 27年度末	375,035	271,418	72.4	256,995	94.7
平成 28年度末	374,491	273,240	73.0	258,912	94.8
29年 7月	374,658	274,262	73.2	259,840	94.7
8月	374,609	274,221	73.2	259,837	94.8
9月	374,707	274,265	73.2	259,894	94.8
10月	374,710	274,263	73.2	259,932	94.8
11月	374,676	274,257	73.2	259,942	94.8
12月	374,543	274,193	73.2	259,919	94.8

資料:下水道局維持管理課 普及率(%)=処理区域内人口/行政区域内人口

水洗化率(%)=水洗便所設置済人口/処理区域内人口

## 4 ガス業種別需要状況

年 月	総 数	工 業 用	商 業 用	公 共 用	医 療 用	家 庭 用
		[ 件 数 ]				
平成 26年度末	38,763	79	2,069	345	241	36,029
平成 27年度末	38,978	80	2,083	349	234	36,232
平成 28年度末	39,239	77	2,087	357	236	36,482
		[ 販 売 量 ] ( 10,306 kcal/m <sup>3</sup> )				
平成 26年度末	75,149,658	48,336,770	5,882,418	2,444,038	2,583,444	15,902,988
平成 27年度末	74,125,037	47,841,673	5,649,569	2,490,870	2,732,241	15,410,684
平成 28年度末	75,803,623	49,021,650	5,614,364	2,631,001	2,666,666	15,869,942

資料:東京ガス(株)群馬支社

# ◆◆◆ 治 安 ・ 災 害 ◆◆◆

## 1 刑法犯発生検挙状況

年 月	総 数	凶 悪 犯	粗 暴 犯	窃 盗 犯	知 能 犯	風 俗 犯	そ の 他
	[ 発 生 件 数 ]						
平成 26年	3,562	17	292	2,579	139	24	511
平成 27年	3,236	14	293	2,288	126	21	494
平成 28年	2,783	16	298	1,815	145	29	480
29年 7 ～ 9月	538	1	55	369	32	7	74
10 ～ 12月	640	2	59	402	90	4	83
	[ 検 挙 件 数 ]						
平成 26年	1,649	18	259	1,152	85	18	117
平成 27年	1,488	13	275	934	111	17	138
平成 28年	1,477	11	272	925	141	27	101
29年 7 ～ 9月	251	3	51	147	15	10	26
10 ～ 12月	326	-	59	215	30	3	19

資料:高崎警察署

## 2 刑法犯検挙人員状況

年 月	総 数	凶 悪 犯	粗 暴 犯	窃 盗 犯	知 能 犯	風 俗 犯	そ の 他
平成 26年	898 (122)	10 (1)	257 (17)	439 (60)	60 (9)	13 (1)	101 (34)
平成 27年	965 (138)	15 (-)	300 (24)	469 (88)	60 (3)	15 (1)	106 (22)
平成 28年	894 (75)	12 (2)	304 (16)	421 (36)	53 (3)	22 (1)	82 (17)
29年 7 ～ 9月	215 (16)	2 (-)	66 (-)	110 (12)	11 (-)	6 (1)	20 (3)
10 ～ 12月	197 (11)	- (-)	64 (-)	101 (9)	13 (1)	2 (-)	17 (-)

資料:高崎警察署

注) ( )内は少年の数で内書き

3 風俗営業所数

年	月	1号		2号		3号		4号		5号		6号		7号				8号	
		キャバレー	主として和風設備	主として洋風設備	ナイトクラブ等	ダンスホール	ダンス教習所	低照明度飲食店	区画席飲食店	パチンコ	回胴式	スマートボール	麻雀	射的	その他	専業	飲食併設	その他	
平成	25年末	17	15	71	2	-	-	-	-	32	3	-	28	-	-	7	-	5	
平成	26年末	17	15	71	1	-	-	-	-	31	3	-	26	-	-	5	-	5	
平成	27年末	15	14	71	1	-	-	-	-	30	3	-	23	-	-	4	-	4	
28年	6月末	14	14	75	-	-	-	-	-	28	3	-	23	-	-	4	-	4	

注) 風俗営業等の規制及び業務の適正化等に関する法律(昭和23年7月10日法律第122号)の改正

平成28年6月23日改正風俗営業法施行に伴い、各号の営業形態許可対象が、以下の表のとおり改正

改正後の風俗営業所数

年	月	1号		2号	3号	4号		5号		
		キャバレー等	主として和風設備	主として洋風設備	低照明度飲食店	区画席飲食店	パチンコ	麻雀	その他遊技場	ゲームセンター等
28年	6月末	14	11	75	-	-	28	23	3	8
28年	12月	14	12	78	-	-	27	21	3	8
29年	7月	14	11	80	-	-	24	18	3	8
	8月	14	12	83	-	-	24	18	3	8
	9月	14	12	83	-	-	24	18	3	8
	10月	14	12	82	-	-	24	18	3	8
	11月	14	12	83	-	-	24	18	3	8
	12月	14	12	84	-	-	24	17	3	8

資料:高崎警察署

4 交通違反件数と交通事故(広域圏)

年 月	交通違反件数	交 通 事 故 (人身事故)			
		事 故 件 数	死 傷 者 数		
			総 数	死 者	負 傷 者
平成 26年	10,194	3,438	4,350	10	4,340
平成 27年	9,805	3,348	4,246	9	4,237
平成 28年	9,280	3,135	3,947	7	3,940
29年 7月	-	260	325	1	324
8月	-	270	348	-	348
9月	-	405	496	1	495
10月	-	304	401	-	401
11月	-	253	315	1	314
12月	-	271	343	2	341

資料:高崎警察署

注)平成28年4月以降の月別交通違反件数については件数計上に時差があり、概数となるため、年累計は表示するが、月件数は表示しない。

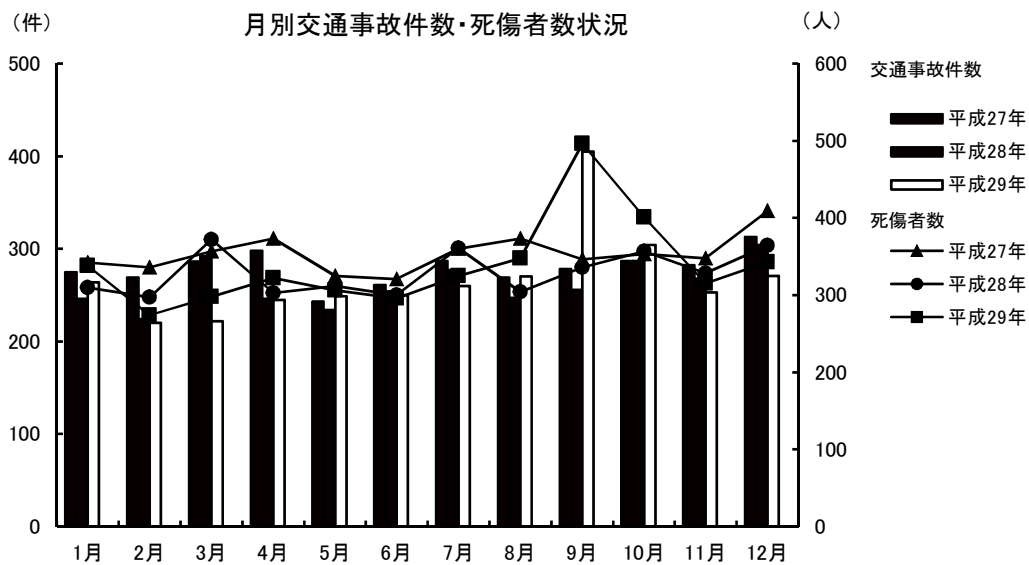

5 火災発生件数

(単位:件)

年 月	原 因 別					火 災 種 別				
	総 数	失 火	放 火	不明調査中	そ の 他	建 物	林 野	車 両	そ の 他	
平成 26年	139	77	18	20	24	73	6	8	52	
平成 27年	115	55	15	24	21	62	3	10	40	
平成 28年	98	56	12	11	19	65	-	11	22	
29年 7月	6	4	-	-	2	3	-	1	2	
8月	3	2	-	1	-	1	-	1	1	
9月	9	3	1	3	2	4	-	3	2	
10月	9	6	-	2	1	4	-	-	5	
11月	6	6	-	-	-	3	-	1	2	
12月	13	3	4	4	2	7	-	2	4	

資料:消防局予防課

注)放火は、放火の疑いも含む

6 火災り災及び損害状況

年 月	り災世帯	り災棟数				損 害 面 積			死 傷 者 数		見 積 損 害 額 ( 千 円 )			
		全焼	半焼	部分焼	ぼや	建物 (㎡)		林野 (a)	死者	負傷者	建 物	収容物	その他	計
						床面積	表面積							
平成 26年	69	27	9	34	33	4,204	272	28	5	22	225,597	42,394	9,696	277,687
平成 27年	44	21	4	23	40	2,469	198	51	4	19	156,865	27,590	6,123	190,578
平成 28年	65	25	3	34	36	4,617	518	-	10	19	260,197	203,668	892	464,757
29年 7月	12	4	-	5	5	615	53	-	-	3	-	-	732	732
8月	-	-	-	-	1	-	-	-	-	-	-	16	30	46
9月	3	3	1	1	2	423	12	-	-	1	236	209	1,464	1,909
10月	3	-	1	-	4	64	-	-	-	-	-	7	113	120
11月	1	-	-	-	3	-	-	-	-	1	-	-	1,877	1,877
12月	7	3	-	4	7	227	7	-	2	2	-	16	-	16

資料:消防局予防課

注)吉井地域は含まれない

注)損害額については、速報値

7 火災原因別発生状況

(単位:件)

年 月	総 数	火遊び	たばこ	たき火	風呂釜	電気製品	ストーブ	コンロ	放 火 (疑い含む)	不 明 調査中	その他
平成 26年	139	1	26	7	3	4	4	8	18	20	48
平成 27年	115	-	6	8	-	1	2	10	15	24	49
平成 28年	98	-	8	8	1	1	2	12	12	11	43
29年 7月	6	-	1	-	-	-	-	2	-	-	3
8月	3	-	-	-	-	-	-	-	-	1	2
9月	9	-	-	-	-	-	-	1	1	3	4
10月	9	-	-	1	-	-	-	2	-	2	4
11月	6	-	-	1	-	-	-	1	-	-	4
12月	13	-	-	-	-	-	-	1	4	4	4

資料:消防局予防課

注)吉井地域は含まれない

8 事故別救急出場状況

(単位:件)

事 故 種 類	平成26年	平成27年	平成28年	29年 7月	8月	9月	10月	11月	12月
火 災	110	81	83	3	3	4	6	4	10
自然災害	1	1	-	-	-	-	-	-	-
水 難	2	4	5	1	-	-	-	-	-
交 通	1,632	1,557	1,549	105	133	142	155	104	152
労働災害	161	128	136	14	15	14	18	9	14
運動競技	81	86	87	11	18	9	6	10	6
一般負傷	2,074	2,096	2,224	164	167	161	238	215	197
加 害	64	81	64	7	7	4	4	3	10
自損行為	130	147	146	11	9	16	11	8	7
急 病	9,525	9,824	9,880	947	931	746	869	854	959
転 送	1,623	1,799	1,623	140	148	132	145	161	174
そ の 他	94	88	112	18	15	5	3	9	8
出場件数	15,497	15,892	15,909	1,421	1,446	1,233	1,455	1,377	1,537
収容人員	14,436	14,773	14,876	1,325	1,353	1,156	1,363	1,287	1,426

資料:消防局警防課

注)吉井地域は含まれない

## 9 青少年補導状況

(単位:人)

年 月	総 数			小 学 生			中 学 生			高 校 生			勤 労 青 少 年 等		
	計	男	女	計	男	女	計	男	女	計	男	女	計	男	女
平成 26年	1	1	-	-	-	-	-	-	-	1	1	-	-	-	-
平成 27年	1	1	-	1	1	-	-	-	-	-	-	-	-	-	-
平成 28年	1	1	-	-	-	-	-	-	-	-	-	-	1	1	-
29年 7月	-	-	-	-	-	-	-	-	-	-	-	-	-	-	-
8月	-	-	-	-	-	-	-	-	-	-	-	-	-	-	-
9月	-	-	-	-	-	-	-	-	-	-	-	-	-	-	-
10月	-	-	-	-	-	-	-	-	-	-	-	-	-	-	-
11月	-	-	-	-	-	-	-	-	-	-	-	-	-	-	-
12月	-	-	-	-	-	-	-	-	-	-	-	-	-	-	-

資料:防犯・青少年課

10月～12月 補導員延べ人員 490 人

## 10 青少年相談受理件数

(単位:件)

年 月	総 数			小 学 生			中 学 生			高 校 生			勤 労 青 少 年 等		
	計	男	女	計	男	女	計	男	女	計	男	女	計	男	女
平成 26年	112	85	27	13	5	8	8	3	5	45	40	5	46	37	9
平成 27年	69	34	35	32	17	15	9	4	5	17	6	11	11	7	4
平成 28年	46	16	30	15	4	11	5	2	3	15	3	2	11	7	4
29年 7月	4	2	2	-	-	-	1	-	1	-	-	-	3	1	2
8月	7	5	2	1	1	-	-	-	-	2	2	-	4	2	2
9月	10	4	6	1	-	1	-	-	-	3	2	1	6	2	4
10月	5	5	-	1	1	-	-	-	-	1	1	-	3	3	-
11月	5	5	-	-	-	-	-	-	-	-	-	-	5	5	-
12月	5	4	1	-	-	-	-	-	-	-	-	-	5	4	1

資料:防犯・青少年課





# 土 地 ・ 住 宅



## 1 地価公示標準地価格(1㎡)

1月1日

場 所	平成28年	平成29年	場 所	平成28年	平成29年
竜見町3番2	82,500	83,600	連雀町85番1外	185,000	187,000
柳川町146番4外	98,300	99,800	中紺屋町22番1外	77,300	77,300
下小島町76番9	68,200	69,000	問屋町三丁目9番10	62,300	61,900
上並榎町字八反田205番4	69,900	70,800	飯塚町字島前1554番3	74,400	74,400
足門町字鶴巻1614番1	43,400	42,900	和田町1番11	78,500	79,200
井野町364番2	62,600	62,600	請地町11番13	76,000	76,000
中居町三丁目31番12	69,700	71,100	北通町63番2外	80,900	80,900
中泉町字横堀300番44	50,500	50,500	通町52番1	176,000	177,000
岩押町124番8「岩押町16-2」	96,200	96,300	江木町字西前沖118番7	73,100	73,500
高関町字岡久保513番2	75,000	76,400	中居町四丁目12番3外	73,400	73,800
下之城町字松村471番3外	60,900	61,200	箕郷町西明屋字連雀町288番6外	33,000	32,300
三ツ寺町字村前道下969番5	44,400	44,000	中泉町635番2	70,100	69,400
上里見町字町西875番2	23,800	23,400	中里見町字根岸121番2外	38,000	37,000
倉賀野町字上町5558番14	62,700	63,100	倉賀野町字西上正六32番1外	55,400	55,200
上佐野町字屋敷北262番3外	54,600	54,600	並榎町51番1	81,200	81,200
石原町字鶴辺3548番53	41,600	40,900	上豊岡町571番7	25,000	24,600
片岡町三丁目27番9「片岡町3-27-3」	62,300	62,300	小八木町字薬研寺307番2	23,500	23,100
下小埜町字下原1315番10外	55,000	-	宮原町3番9	26,700	26,300
下里見町字小五郎谷戸929番1外	29,700	29,500	筑縄町字大塚前558番72	65,400	65,400
新町字諏訪3042番2	43,000	43,000	新町字町南1569番11	43,500	43,500
下豊岡町字原郷179番6	44,800	44,000	乗附町字五百山1507番1	32,900	32,200
飯塚町字大道東1003番18	66,600	66,600	並榎町184番7	62,100	62,100
剣崎町字森下224番36	42,900	42,000	住吉町15番6	71,500	71,500
江木町字若宮1471番1	78,800	81,100	柳川町43番1	85,200	85,200
小八木町2028番4	65,700	65,700	栄町11番1「栄町17-26」	272,000	286,000
吉井町吉井字北町152番5	33,800	33,100	倉賀野町字上町1147番1	61,600	61,400
倉賀野町字原東2841番	44,900	44,500	新町字町並2679番5外	43,800	43,800
天神町37番	65,400	65,400	上豊岡町572番6	51,500	51,200
新町字蛇場見1873番3	39,900	39,900	下小埜町字下久保612番7外	-	54,300
上中居町字咲地藏483番12	72,900	75,000	倉賀野町6335番外	-	59,800
倉賀野町字上稲荷前938番1外	59,300	-	真町8番外	-	130,000
箕郷町西明屋字明屋113番2	32,800	32,100	資料:群馬県		
箕郷町生原字滝沢1021番12	32,100	31,500	注)表中の-は廃止、変更地点		
吉井町吉井川字滝ノ宮501番2	27,000	26,500			
菊地町字大明神261番3外	37,000	36,200			
矢島町字竹ノ内435番4	41,000	40,100			
阿久津町字新田田1136番1	31,100	30,500			
稲荷台町字村西32番11	38,200	37,800			
八島町63番1外	352,000	363,000			

## 2 地価調査基準地価格(1㎡)

7月1日

場	所	平成 28年	平成 29年	場	所	平成 28年	平成 29年
八幡町字築山719番13		37,500	36,900	連雀町85番1外		186,000	188,000
柳川町146番4外		99,000	100,000	鶴見町3番12		159,000	164,000
城山町一丁目13番3		37,400	36,600	中紺屋町22番1外		77,300	77,300
北久保町9番11外		50,400	49,700	八千代町一丁目12番9「八千代町1-12-8」		67,900	67,900
石原町字川久保4143番1		59,000	59,000	飯塚町字問屋町前1124番		79,700	79,700
鼻高町41番27		36,500	35,800	江木町字観音沖622番4		71,100	71,100
矢中町43番3		76,500	78,000	飯塚町字島前1554番3		74,400	74,400
東町241番7外		88,000	90,000	新町字笛木境2271番4		53,000	53,000
浜尻町字八坂西996番17		56,900	56,900	吉井町吉井字通町75番1		34,800	34,000
緑町三丁目14番2		61,000	61,500	下之城町字村北176番7外		73,500	73,500
倉賀野町字上町5558番14		62,900	63,100	菅谷町字滝社115番1外		52,700	52,500
八千代町三丁目17番4「八千代町3-17-11」		65,800	65,800	江木町字若宮1539番2		95,400	96,500
上中居町字西屋敷182番3		81,500	83,700	倉賀野町2457番2		25,600	25,200
東貝沢町二丁目4番3外		72,000	72,500	島野町字大岩994番1外		59,700	58,800
新町字下河原731番8		41,000	41,000	根小屋町字上石堂2227番5		31,400	30,500
新町字笛木境2270番23		43,800	43,800	中里町字薬師259番3		23,400	22,900
飯塚町字十二前1388番1		72,200	73,300	岩押町120番16外「岩押町19-3」		147,000	155,000
昭和町96番1		66,100	66,100	西横手町351番1		21,800	21,600
並榎町122番11外		66,500	66,500	檜物町162番		214,000	222,000
石原町字中石原1539番3		51,900	51,300	資料:群馬県			
寺尾町字館台1567番8		32,800	32,000	注)表中の-は廃止、変更地点			
上並榎町字八反田205番4		70,300	71,200				
下和田町二丁目5番2「下和田町2-5-7」		72,000	73,200				
倉渕町三ノ倉字中村4601番7		9,450	9,200				
倉渕町川浦字四目町3674番2外		5,170	5,050				
箕郷町善地字中善地825番2外		6,000	5,850				
箕郷町上芝字社宮司423番20		30,800	30,200				
箕郷町矢原字藤森506番8		20,000	19,800				
菅谷町字紺屋貝戸676番7		48,900	49,200				
金古町字王塚1535番47		31,100	30,400				
三ツ寺町字寺北45番2		36,700	36,100				
下室田町字清水978番1		27,600	27,000				
上室田町字両庭1600番2		7,400	7,200				
本郷町字塚中550番2		22,900	22,500				
吉井町吉井字柵687番2		31,500	30,900				
吉井町多比良字宿畑2265番1		12,500	12,100				
吉井町長根字宿裏1506番2		26,000	25,400				
栄町3番5外「栄町2-10」		213,000	221,000				
本町28番2外		79,400	79,400				

### 3 農地転用状況

年 月	総 数	転用届出(市街化区域)				転用許可(市街化調整区域)			
		計	住 宅	工 場	その他	計	住 宅	工 場	その他
		[ 件 数 ]							
平成26年度	1,228	609	450	9	150	619	265	2	352
平成27年度	1,336	646	475	9	162	690	337	4	349
平成28年度	1,115	472	382	3	87	643	373	6	264
29年 7月	97	51	36	-	15	46	28	-	18
8月	73	28	20	2	6	45	32	-	13
9月	121	51	35	-	16	70	34	1	35
10月	114	41	36	-	5	73	40	-	33
11月	86	30	25	-	5	56	24	-	32
12月	118	55	44	-	11	63	40	-	23
		[ 面 積 ] (㎡)							
平成26年度	802,796	297,417	206,931	5,523	84,963	505,379	102,777	2,877	399,725
平成27年度	886,749	319,766	203,603	5,217	110,944	566,983	140,795	2,476	423,708
平成28年度	768,565	216,962	166,835	983	49,138	551,603	141,080	5,089	405,431
29年 7月	60,946	24,167	15,825	-	8,342	36,779	11,813	-	24,966
8月	58,810	9,107	6,200	640	2,266	49,703	13,069	-	36,634
9月	50,506	18,943	11,968	-	6,975	31,563	11,366	117	20,080
10月	80,964	16,405	13,751	-	2,654	64,559	18,577	-	45,982
11月	73,941	14,490	12,094	-	2,396	59,451	9,493	-	49,957
12月	69,418	23,583	18,589	-	4,994	45,835	15,889	-	29,946

資料:農業委員会

注)端数処理の関係で、個々の積み上げと合計欄が一致しない場合がある

