

高 崎
統 計 季 報

2018/ 1.2.3



高崎市花 ハクモクレン

NO. 224

高 崎 市 役 所

目 次

市 の あ ら ま し	1
気 象	2
人 口	3
財 政	8
教 育 ・ 文 化	12
物 価 ・ 消 費	20
社 会 ・ 福 祉	21
保 健 ・ 衛 生	24
金 融	29
運 輸 ・ 通 信	31
水 道 ・ ガ ス	40
治 安 ・ 災 害	42
土 地 ・ 住 宅	47

◎ 特集「平成27年度市民経済計算」については、公表が遅れたため次回（225号）掲載予定です。

※ 利用上の注意

本統計中皆無又は該当数字のない場合 「—」

数字が単位未満の場合 「0」

数字の秘匿のものは 「X」

◆◆◆ 市のあらまし ◆◆◆

位 置	(高崎市役所)	東 経	139° 00'	北 緯	36° 19'
海 抜	(高崎市役所)		97.1m		
面 積			459.16km ²		
気 象	(平成29年中)	降 水 量	1,121.0mm	平 均 気 温	14.3℃
		最 高 気 温	35.6℃	最 低 気 温	-5.1℃

注)中央消防署(八千代町)で観測

国 勢 調 査 人 口 (H27.10.1現在)	370,884 人					
国 勢 調 査 世 帯 (H27.10.1現在)	150,180 世帯					
人 口 密 度 (H27.10.1現在)	807.74 人 (1km ² あたり)					
移 動 人 口 (H30.3.1現在)	369,700 人					
選挙人名簿登録人員 (H30.3.1現在)	310,593 人					
人口動態(H29年中)	出 生	3,032人	死 亡	3,996 人	自然増減	-964人
	転 入	13,336人	転 出	13,084 人	社会増減	252人
					人口増減	-712人

注)人口密度は国勢調査人口を高崎市の面積で割ったもの。

注)移動人口は平成27年国勢調査結果を元に住民基本台帳の届出による出生・死亡・転入・転出を
加除して算出したもの。

事 業 所 (H28.6.1現在公務除く)	事 業 所 数	17,017	従 業 者 数	175,422人
	工 業 (H29.6.1現在)	事 業 所 数	652	従 業 者 数
商 業 (卸・小売業) (H26.7.1現在)	製 造 品 出 荷 額 等	76,895,257 万円	商 店 数	3,371
	商 店 数	3,371	従 業 者 数	28,711人
農 業 (H27.2.1現在)	年 間 商 品 販 売 額	269,106,181 万円	農 業 就 業 人 口	5,266人
	総 農 家 数	6,970	経 営 耕 地 面 積	3,741 ha
	経 営 耕 地 面 積 (農業経営態)	3,741 ha		

注)事業所については平成28年経済センサス活動調査の速報値

注)工業については平成29年工業統計調査の速報値

予 算 (平成29年度当初)	一 般 会 計	168,310,000 千円		
	特 別 会 計	82,570,553 千円		
	水 道 事 業 会 計	10,485,814 千円		
	公 共 下 水 道 事 業 会 計	14,306,725 千円		
学 校・幼 稚 園 (H29.5.1 現 在)	小 学 校	58	中 学 校	25
	特 別 支 援 学 校	5	高 等 学 校	13
	大 学・短 期 大 学	8	中 等 教 育 学 校	1
	専 修 学 校	17	各 種 学 校	2
	幼 稚 園	30	保 育 園	63
	(幼稚園型認定こども園3園含む)		(保育所型認定こども園1園含む)	
	幼保連携型認定こども園	24		

注)認定こども園とは、幼保連携型・幼稚園型・保育所型のタイプがある。

◆◆◆ 気 象 ◆◆◆

1 位置と面積

東 経	北 緯	面 積	海 抜
139° 00′	36° 19′	459.16km ²	97.1m

位置は高松町市庁舎

2 平均気象

年 月	平 均		風 速		最 多 風 向	降 水 量		
	気 温 (°C)	湿 度 (%)	平 均 (m/S)	最 大 (m/S)		総 数 (mm)	降 水 日 数	平 均 (mm)
平成 27年	15.1	66.3	1.7	19.6	西	1,072.0	109	7.5
平成 28年	15.0	73.5	2.0	20.4	西	1,143.5	116	8.7
平成 29年	14.3	72.1	2.1	21.9	西	1,121.0	106	7.5
29年 10月	15.7	85.3	1.8	21.9	西	385.5	16	24.1
11月	9.1	75.3	1.8	16.3	西 北 西	4.5	2	2.3
12月	4.1	65.7	2.2	18.2	西 北 西	-	-	-
30年 1月	2.8	60.6	2.4	21.0	西	14.0	3	4.7
2月	3.2	60.9	2.2	18.8	西 北 西	13.0	4	3.3
3月	9.1	64.5	2.2	9.9	西 北 西	89.5	8	11.2

資料:消防局警防課

注)中央消防署(八千代町)で観測

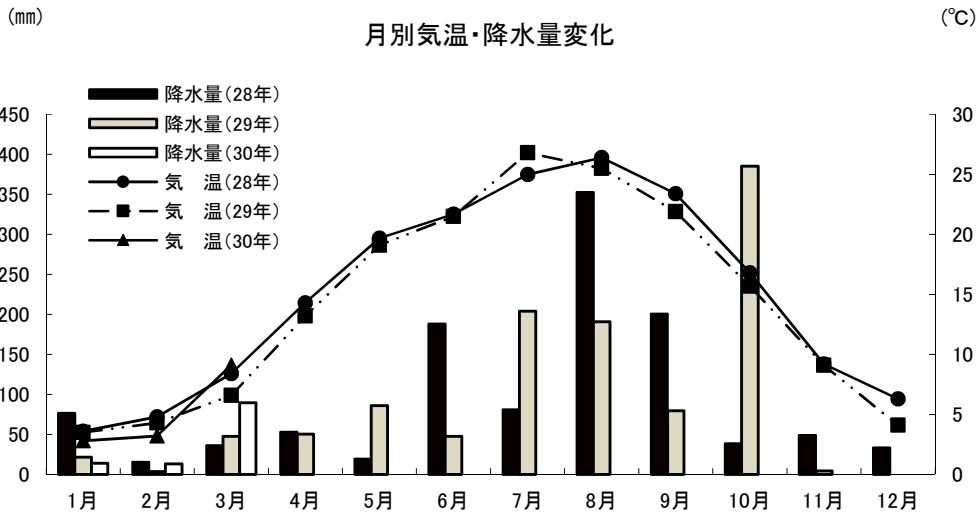

3 天気日数及び気温の極

年 月	天 気 日 数 (午前9時)					気 温 の 極				
	快 晴	晴	曇	雨	雪	最 高	起 日	最 低	起 日	
平成 27年	63	166	90	39	-	38.8	8月 7日	-5.3	2月 10日	
平成 28年	35	171	115	41	4	37.5	7月 7日	-5.1	1月 13日	
平成 29年	34	178	111	41	1	35.6	8月 9日	-5.1	12月 18日	
29年 10月	-	12	9	10	-	30.5	10月 3日	6.0	10月 31日	
11月	4	19	5	2	-	23.6	11月 3日	-2.4	11月 22日	
12月	4	25	2	-	-	16.8	12月 11日	-5.1	12月 18日	
30年 1月	5	20	6	-	-	16.0	1月 9日	-6.9	1月 13日	
2月	9	11	7	-	1	15.4	2月 15日	-5.5	2月 9日	
3月	5	15	9	-	2	25.0	3月 25日	-2.0	3月 3日	

資料:消防局警防課

注)中央消防署(八千代町)で観測

◆◆◆ 人 口 ◆◆◆

1 人口及び世帯数

年 月	人 口				女100人に 対する男	人 口 密 度	1世帯 当人口	人口増減 年又は月
	世帯数	総 数	男	女				
平成27年 10月	150,180	370,884	181,601	189,283	95.9	808	2.47	△529
平成28年 10月	151,978	370,958	181,683	189,275	96.0	808	2.44	74
平成29年 10月	153,390	370,176	181,413	188,763	96.1	806	2.41	△782
29年 10月	153,390	370,176	181,413	188,763	96.1	806	2.41	110
11月	153,498	370,163	181,396	188,767	96.1	806	2.41	△ 13
12月	153,570	370,141	181,390	188,751	96.1	806	2.41	△ 22
30年 1月	153,576	370,007	181,303	188,704	96.1	806	2.41	△ 134
2月	153,637	369,920	181,273	188,647	96.1	806	2.41	△ 87
3月	153,547	369,700	181,131	188,569	96.1	805	2.41	△ 220

資料:群馬県移動人口調査

2 自然動態

年 月	出 生			死 亡			自 然 増 減			婚 姻 (件)	離 婚 (件)	死 産 (胎)
	総 数	男	女	総 数	男	女	総 数	男	女			
平成27年	3,049	1,523	1,526	3,826	1,981	1,845	△ 777	△ 458	△ 319	1,880	643	67
平成28年	3,006	1,593	1,413	3,882	2,025	1,857	△ 876	△ 432	△ 444	1,827	612	84
平成29年	3,032	1,569	1,463	3,996	2,026	1,970	△ 964	△ 457	△ 507	1,842	578	55
29年 10月	271	126	145	341	167	174	△ 70	△ 41	△ 29	125	48	3
11月	259	128	131	385	192	193	△ 126	△ 64	△ 62	172	43	6
12月	235	125	110	378	211	167	△ 143	△ 86	△ 57	180	51	4
30年 1月	247	127	120	421	235	186	△ 174	△ 108	△ 66	136	50	8
2月	222	115	107	376	188	188	△ 154	△ 73	△ 81	170	42	2
3月	227	121	106	343	163	180	△ 116	△ 42	△ 74	167	57	6

資料:市民課

3 社会動態

年 月	転 入				転 出				社 会 増 減			
	総 数	県 内	県 外	従前の 住所無	総 数	県 内	県 外	移転先 が不明	総 数	県 内	県 外	その他
平成 27年	13,217	5,303	7,682	232	12,290	4,331	7,606	353	927	972	76	△ 121
平成 28年	13,292	5,078	7,991	223	12,652	4,379	7,870	403	640	699	121	△ 180
平成 29年	13,336	5,012	8,096	228	13,084	4,575	8,178	331	252	437	△ 82	△ 103
29年 10月	1,082	393	665	24	1,009	394	580	35	73	△ 1	85	△ 11
11月	834	314	499	21	742	332	393	17	92	△ 18	106	4
12月	809	340	455	14	799	317	436	46	10	23	19	△ 32
30年 1月	875	306	550	19	772	264	471	37	103	42	79	△ 18
2月	906	356	531	19	981	384	578	19	△ 75	△ 28	△ 47	-
3月	2,312	857	1,431	24	2,765	707	2,001	57	△ 453	150	△ 570	△ 33

資料:市民課

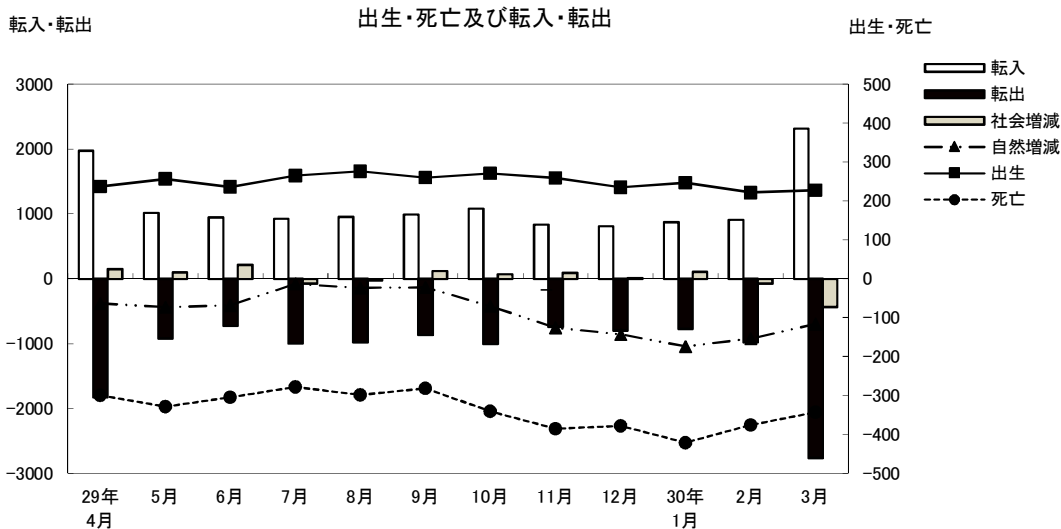

4 市郡別県内転入者状況

(単位:人)

	平成 27年	平成 28年	平成 29年	29年 10月	11月	12月	30年 1月	2月	3月
総数	5,303	5,078	5,012	393	314	340	306	356	857
前橋市	1,695	1,536	1,601	119	97	101	108	81	223
桐生市	112	96	123	7	4	6	3	4	27
伊勢崎市	461	482	471	38	25	27	32	34	70
太田市	213	206	200	14	14	21	6	12	38
沼田市	129	133	117	4	13	8	8	12	36
館林市	39	33	49	-	2	1	5	3	16
渋川市	351	310	267	20	19	25	20	27	55
藤岡市	438	520	422	46	20	27	24	53	39
富岡市	375	296	321	33	14	26	12	25	58
安中市	478	461	445	29	23	41	22	35	75
みどり市	44	60	57	3	4	3	6	6	17
北群馬郡	229	234	215	17	14	14	14	31	47
多野郡	27	15	23	2	1	-	-	2	4
甘楽郡	135	112	147	11	12	5	13	5	20
吾妻郡	198	188	179	18	11	7	3	8	66
利根郡	89	70	67	7	6	3	6	4	14
佐波郡	238	272	265	25	32	23	23	13	40
邑楽郡	52	54	43	-	3	2	1	1	12

資料:市民課「群馬県移動人口調査報告書」による。

5 市郡別県内転出者状況

(単位:人)

	平成 27年	平成 28年	平成 29年	29年 10月	11月	12月	30年 1月	2月	3月
総数	4,331	4,379	4,575	394	332	317	264	384	707
前橋市	1,469	1,577	1,592	151	101	122	96	140	201
桐生市	88	79	85	10	4	9	6	4	31
伊勢崎市	464	380	467	39	28	26	26	49	88
太田市	228	214	236	13	11	17	11	11	52
沼田市	66	65	72	1	7	1	3	2	12
館林市	36	37	26	4	-	1	5	1	15
渋川市	191	196	187	26	13	14	13	13	30
藤岡市	344	412	400	37	42	32	47	30	47
富岡市	246	186	243	14	17	18	3	26	36
安中市	410	378	390	31	46	18	19	48	40
みどり市	49	36	43	5	4	6	1	3	13
北群馬郡	210	252	252	26	20	23	5	19	37
多野郡	11	12	5	-	-	-	-	-	5
甘楽郡	99	93	99	12	10	8	1	4	21
吾妻郡	105	100	117	9	5	5	4	10	26
利根郡	40	44	46	2	1	3	5	1	5
佐波郡	202	268	265	12	15	13	15	21	32
邑楽郡	73	50	50	2	8	1	4	2	16

資料:市民課「群馬県移動人口調査報告書」による。

6 都道府県別県外転入者状況

(単位:人)

	平成 27年	平成 28年	平成 29年	29年 10月	11月	12月	30年 1月	2月	3月
総数	7,682	7,991	8,096	665	499	455	550	531	1,431
北海道	183	165	177	10	2	3	9	12	47
青森県	45	57	62	5	1	-	3	3	17
岩手県	74	71	59	-	1	5	1	4	7
宮城県	132	149	164	13	13	1	9	2	35
秋田県	40	35	31	3	2	3	4	1	10
山形県	53	57	56	5	1	1	4	-	15
福島県	111	135	132	14	3	2	6	7	27
茨城県	297	290	266	26	20	17	28	15	55
栃木県	334	347	334	28	21	27	18	24	61
埼玉県	1,236	1,281	1,230	99	89	70	77	94	223
千葉県	400	485	438	45	29	25	22	36	87
東京都	1,318	1,318	1,246	97	74	96	100	100	275
神奈川県	627	556	600	44	32	28	39	43	109
新潟県	323	291	311	26	13	15	16	23	64
富山県	59	46	61	6	2	2	7	2	9
石川県	38	36	51	-	-	3	1	2	11
福井県	16	18	9	-	1	-	-	1	2
山梨県	58	58	53	3	1	3	2	3	8
長野県	322	366	325	29	22	12	17	37	56
岐阜県	31	23	41	9	1	-	2	3	5
静岡県	127	128	123	8	6	7	13	-	22
愛知県	168	197	184	11	11	13	7	15	23
三重県	34	17	26	7	1	1	-	-	3
滋賀県	27	37	25	4	2	-	-	-	5
京都府	48	51	45	-	1	4	6	2	16
大阪府	155	172	162	17	12	3	6	4	36
兵庫県	102	88	114	2	8	1	3	4	32
奈良県	15	23	23	1	1	1	1	1	4
和歌山県	20	16	14	2	1	1	-	-	-
鳥取県	5	7	4	1	2	-	-	-	4
島根県	5	4	8	1	-	1	-	5	-
岡山県	45	28	26	2	5	1	-	2	5
広島県	32	37	53	5	1	-	5	1	14
山口県	9	18	26	-	-	1	-	1	3
徳島県	16	6	15	-	2	-	-	1	1
香川県	10	29	18	5	-	-	-	1	1
愛媛県	19	19	14	-	1	-	-	3	1
高知県	16	2	8	-	1	1	-	-	-
福岡県	95	136	116	14	4	17	5	4	22
佐賀県	5	13	17	-	2	-	1	-	-
長崎県	26	20	15	-	1	1	-	2	-
熊本県	16	39	38	12	2	-	1	-	5
大分県	15	11	15	2	-	-	-	-	4
宮崎県	26	18	16	-	1	1	-	3	2
鹿児島県	22	27	15	-	-	1	2	-	6
沖縄県	33	24	16	1	1	-	2	4	5
国外	894	1,040	1,314	108	105	87	133	66	94

資料:市民課「群馬県移動人口調査報告書」による。

7 都道府県別県外転出者状況

(単位:人)

	平成 27年	平成 28年	平成 29年	29年 10月	11月	12月	30年 1月	2月	3月
総数	7,606	7,870	8,178	580	393	436	471	578	2,001
北海道	164	136	159	12	4	8	8	7	37
青森県	35	34	43	-	3	-	4	3	15
岩手県	43	56	50	5	1	1	2	6	14
宮城県	160	163	154	7	2	3	4	10	27
秋田県	32	32	19	2	-	1	5	3	15
山形県	49	51	38	1	1	1	5	4	10
福島県	115	100	115	5	3	3	4	4	30
茨城県	238	260	260	18	15	14	11	17	52
栃木県	299	326	374	22	13	26	18	33	84
埼玉県	1,483	1,539	1,551	117	84	94	69	135	302
千葉県	466	475	486	21	22	10	38	30	148
東京都	1,667	1,650	1,724	104	71	74	110	117	459
神奈川県	701	706	731	51	37	38	42	48	224
新潟県	259	238	264	29	5	17	19	6	68
富山県	30	39	39	4	-	2	1	3	14
石川県	32	37	46	1	-	1	-	2	15
福井県	12	9	10	1	-	-	-	-	4
山梨県	60	42	71	4	2	3	5	8	14
長野県	233	300	296	20	17	21	15	23	82
岐阜県	37	22	23	2	1	2	2	-	3
静岡県	136	141	138	4	6	6	3	15	52
愛知県	177	215	240	24	18	14	24	20	54
三重県	30	22	45	5	1	2	4	3	13
滋賀県	33	34	24	5	1	5	1	-	5
京都府	54	88	76	6	6	-	1	2	30
大阪府	134	167	180	12	5	21	9	10	40
兵庫県	49	101	85	5	7	5	3	5	13
奈良県	28	15	14	-	-	-	2	4	3
和歌山県	3	12	7	1	1	-	1	-	-
鳥取県	5	5	7	-	-	-	-	2	5
島根県	13	7	5	1	2	1	-	-	-
岡山県	21	23	31	4	6	2	2	-	13
広島県	49	41	40	3	2	2	3	1	17
山口県	9	14	21	-	-	5	2	-	5
徳島県	8	8	10	-	-	1	-	-	4
香川県	15	10	27	4	3	-	1	-	9
愛媛県	23	16	10	-	-	-	1	-	2
高知県	7	8	13	2	-	-	-	-	1
福岡県	90	95	95	16	7	2	2	6	25
佐賀県	3	13	12	-	3	1	-	-	3
長崎県	15	15	17	-	2	1	-	2	-
熊本県	24	20	20	-	-	-	2	1	11
大分県	18	11	22	3	-	-	-	-	-
宮崎県	13	8	10	3	1	1	3	-	9
鹿児島県	21	26	38	-	1	-	-	-	6
沖縄県	29	37	62	8	8	18	14	4	5
国外	484	503	476	48	32	30	31	44	59

資料:市民課「群馬県移動人口調査報告書」による。



財

政



1 歳 入

(単位:円) (3月末日現在)

科 目	当 初 予 算	予 算 額	取 入 累 計 額	予 算 未 執 行 額
1 市 税	59,097,439,000	59,347,439,000	60,236,756,478	△ 889,317,478
2 地 方 譲 与 税	1,190,001,000	1,190,001,000	1,238,801,001	△ 48,800,001
3 利 子 割 交 付 金	39,000,000	39,000,000	90,942,000	△ 51,942,000
4 配 当 割 交 付 金	200,000,000	200,000,000	251,363,000	△ 51,363,000
5 株 式 等 譲 渡 所 得 割 交 付 金	200,000,000	200,000,000	257,787,000	△ 57,787,000
6 地 方 消 費 税 交 付 金	6,400,000,000	6,600,000,000	6,902,446,000	△ 302,446,000
7 ゴ ル フ 場 利 用 税 交 付 金	130,000,000	130,000,000	127,275,357	2,724,643
8 自 動 車 取 得 税 交 付 金	220,000,000	220,000,000	385,913,000	△ 165,913,000
9 国 有 提 供 施 設 等 所 在 市 町 村 助 成 交 付 金	33,675,000	31,465,000	31,465,000	-
10 地 方 特 例 交 付 金	230,000,000	274,853,000	274,853,000	-
11 地 方 交 付 税	13,300,000,000	13,958,917,000	14,104,736,000	△ 145,819,000
12 交 通 安 全 対 策 特 別 交 付 金	95,000,000	95,000,000	45,335,000	49,665,000
13 分 担 金 及 び 負 担 金	900,590,000	896,799,000	1,251,867,091	△ 355,068,091
14 使 用 料 及 び 手 数 料	3,093,099,000	3,081,289,000	2,488,471,861	592,817,139
15 国 庫 支 出 金	24,694,687,000	24,823,774,725	21,605,104,760	3,218,669,965
16 県 支 出 金	9,165,910,000	11,439,941,000	5,846,947,253	5,592,993,747
17 財 産 収 入	281,624,000	375,933,000	401,100,975	△ 25,167,975
18 寄 附 金	120,005,000	159,986,000	140,598,565	19,387,435
19 繰 入 金	6,115,588,000	6,263,884,000	6,062,788,400	201,095,600
20 繰 越 金	1,000	2,006,222,681	2,006,222,863	△ 182
21 諸 収 入	25,455,181,000	25,695,351,000	18,552,423,884	7,142,927,116
22 市 債	17,348,200,000	21,070,500,000	6,467,256,000	14,603,244,000
歳 入 合 計	168,310,000,000	178,100,355,406	148,770,454,488	29,329,900,918

2 歳 出

(単位:円) (3月末日現在)

科 目	当 初 予 算	予 算 額	支 出 累 計 額	予 算 未 執 行 額
1 議 会 費	705,530,000	697,992,000	691,346,826	6,645,174
2 総 務 費	14,096,858,000	15,524,397,940	12,668,300,575	2,856,097,365
3 民 生 費	52,473,358,000	55,912,327,400	51,258,797,051	4,653,530,349
4 衛 生 費	8,701,441,000	9,218,240,720	7,443,281,967	1,774,958,753
5 労 働 費	164,084,000	199,932,000	170,679,391	29,252,609
6 農 林 水 産 業 費	2,606,668,000	2,669,693,800	2,190,558,215	479,135,585
7 商 工 費	23,974,292,000	24,596,446,400	17,390,592,341	7,205,854,059
8 土 木 費	32,701,173,000	36,024,285,026	23,411,586,492	12,612,698,534
9 消 防 費	4,320,251,000	4,355,430,000	4,240,043,730	115,386,270
10 教 育 費	15,123,184,000	15,684,081,120	14,337,740,380	1,346,340,740
11 災 害 復 旧 費	5,000	3,135,000	2,583,360	551,640
12 公 債 費	13,143,156,000	13,038,024,000	11,276,543,259	1,761,480,741
13 予 備 費	300,000,000	176,370,000	-	176,370,000
歳 出 合 計	168,310,000,000	178,100,355,406	145,082,053,587	33,018,301,819

資料:会計課

3 市税収入状況

(3月末日現在)

税 目		予 算 額 (円)	調 定 額 (円)	収 入 済 額 (円)	収 入 歩 合	前 年 同 期	増 減
普 通 税	市 民 税 個 人 (普 徴)	4,778,180,000	4,070,222,366	3,848,666,190	94.56	94.23	0.33
	" (特 徴)	15,564,590,000	16,627,668,415	15,383,619,510	92.52	92.65	△ 0.13
	" 現 年 分	20,342,770,000	20,697,890,781	19,232,285,700	92.92	93.07	△ 0.15
	" 滞 納 繰 越	242,233,000	992,252,366	283,393,347	28.56	25.41	3.15
	" 個 人 計	20,585,003,000	21,690,143,147	19,515,679,047	89.97	89.63	0.34
	市 民 税 法 人 現 年 分	5,787,427,000	6,161,054,500	6,083,033,428	98.73	98.82	△ 0.09
	" 滞 納 繰 越	11,401,000	70,905,202	16,685,133	23.53	13.56	9.97
	" 法 人 計	5,798,828,000	6,231,959,702	6,099,718,561	97.88	97.54	0.34
	市 民 税 現 年 分	26,130,197,000	26,858,945,281	25,315,319,128	94.25	94.37	△ 0.12
	" 滞 納 繰 越	253,634,000	1,063,157,568	300,078,480	28.23	24.49	3.74
	" 合 計	26,383,831,000	27,922,102,849	25,615,397,608	91.74	91.38	0.36
	固 定 資 産 税 現 年 分	24,251,300,000	24,708,849,900	24,523,211,085	99.25	99.17	0.08
	" 滞 納 繰 越	175,978,000	839,502,912	226,450,212	26.97	23.55	3.42
	" 計	24,427,278,000	25,548,352,812	24,749,661,297	96.87	96.06	0.81
	交 付 金	111,836,000	116,334,100	116,334,100	100.00	100.00	-
	固 定 資 産 税 合 計	24,539,114,000	25,664,686,912	24,865,995,397	96.89	96.08	0.81
	軽 自 動 車 税 現 年 分	840,106,000	879,504,800	864,756,331	98.32	97.94	0.38
	" 滞 納 繰 越	9,099,000	41,662,883	12,102,341	29.05	25.95	3.10
	" 計	849,205,000	921,167,683	876,858,672	95.19	94.74	0.45
	市 た ば こ 税 現 年 分	2,370,637,000	2,412,173,935	2,412,173,935	100.00	100.00	-
	" 滞 納 繰 越	1,000	-	-	-	-	-
	" 計	2,370,638,000	2,412,173,935	2,412,173,935	100.00	100.00	-
	特 別 土 地 保 有 税 現 年 分	-	-	-	-	-	-
" 滞 納 繰 越	1,000	34,117,600	-	-	-	-	
" 計	1,000	34,117,600	-	-	-	-	
目 的 税	入 湯 税 現 年 分	32,776,000	39,308,750	39,308,750	100.00	100.00	-
	" 滞 納 繰 越	1,000	-	-	-	-	-
	" 計	32,777,000	39,308,750	39,308,750	100.00	100.00	-
	事 業 所 税 現 年 分	2,272,370,000	2,427,525,400	2,371,178,700	97.68	99.25	△ 1.57
	" 滞 納 繰 越	1,190,000	4,693,900	1,577,600	33.61	56.16	△ 22.55
	" 計	2,273,560,000	2,432,219,300	2,372,756,300	97.56	99.14	△ 1.58
	都 市 計 画 税 現 年 分	2,873,649,000	2,929,239,400	2,907,231,878	99.25	99.17	0.08
	" 滞 納 繰 越	24,664,000	185,850,781	26,845,720	14.44	14.00	0.44
	" 計	2,898,313,000	3,115,090,181	2,934,077,598	94.19	93.44	0.75
	総 計	現 年 課 税 分	58,882,871,000	60,371,881,566	58,549,513,907	96.98	97.05
滞 納 繰 越 分		464,568,000	2,168,985,644	567,054,353	26.14	23.00	3.14
	合 計	59,347,439,000	62,540,867,210	59,116,568,260	94.52	94.05	0.47

資料: 市民税課

注) 市民税個人(特徴)の調定額は、翌年度収入となるべき額2,627,122,972円を除いたもの。

(3月末日現在)

税 目		予 算 額 (円)	調 定 額 (円)	収 入 済 額 (円)	収 入 歩 合	前 年 同 期	増 減	
国民健康保険税	医療分	一般分現年課税分	5,271,000,000	5,770,923,790	4,881,998,743	84.60	84.23	0.37
		〃 滞納繰越分	452,000,000	1,958,989,488	498,793,929	25.46	23.66	1.80
		〃 計	5,723,000,000	7,729,913,278	5,380,792,672	69.61	67.81	1.80
		退職分現年課税分	84,500,000	88,535,767	78,465,891	88.63	88.29	0.34
		〃 滞納繰越分	10,100,000	38,568,388	12,205,499	31.65	28.19	3.46
		〃 計	94,600,000	127,104,155	90,671,390	71.34	75.16	△ 3.82
	介護分	現年課税分	5,355,500,000	5,859,459,557	4,960,464,634	84.66	84.35	0.31
		滞納繰越分	462,100,000	1,997,557,876	510,999,428	25.58	23.76	1.82
		小計	5,817,600,000	7,857,017,433	5,471,464,062	69.64	68.01	1.63
		一般分現年課税分	577,700,000	661,519,691	532,056,443	80.43	79.50	0.93
		〃 滞納繰越分	61,000,000	309,325,497	76,471,175	24.72	23.11	1.61
		〃 計	638,700,000	970,845,188	608,527,618	62.68	60.88	1.80
後期分	退職分現年課税分	23,829,000	25,425,468	22,501,631	88.50	88.14	0.36	
	〃 滞納繰越分	2,700,000	9,578,882	3,492,859	36.46	31.06	5.40	
	〃 計	26,529,000	35,004,350	25,994,490	74.26	76.92	△ 2.66	
	現年課税分	601,529,000	686,945,159	554,558,074	80.73	80.11	0.62	
	滞納繰越分	63,700,000	318,904,379	79,964,034	25.07	23.40	1.67	
	小計	665,229,000	1,005,849,538	634,522,108	63.08	61.84	1.24	
合計	一般分現年課税分	1,394,900,000	1,529,892,426	1,290,012,184	84.32	83.97	0.35	
	〃 滞納繰越分	102,000,000	474,137,925	125,826,763	26.54	24.25	2.29	
	〃 計	1,496,900,000	2,004,030,351	1,415,838,947	70.65	69.32	1.33	
	退職分現年課税分	21,800,000	22,944,758	20,313,763	88.53	88.24	0.29	
	〃 滞納繰越分	2,000,000	7,808,898	2,978,242	38.14	31.44	6.70	
	〃 計	23,800,000	30,753,656	23,292,005	75.74	77.94	△ 2.20	
合計	現年課税分	1,416,700,000	1,552,837,184	1,310,325,947	84.38	84.09	0.29	
	滞納繰越分	104,000,000	481,946,823	128,805,005	26.73	24.39	2.34	
小計		1,520,700,000	2,034,784,007	1,439,130,952	70.73	69.55	1.18	
合計	現年課税分	7,373,729,000	8,099,241,900	6,825,348,655	84.27	83.93	0.34	
	滞納繰越分	629,800,000	2,798,409,078	719,768,467	25.72	23.83	1.89	
合計		8,003,529,000	10,897,650,978	7,545,117,122	69.24	67.72	1.52	

資料:市民税課

4 介護保険料収入状況

(3月末日現在)

区 分			予 算 額 (円)	調 定 額 (円)	収 入 済 額 (円)	収 入 歩 合	前 年 同 期	増 減
介護 保険	介護 保険 料	現 年 分 特 別 徴 収	6,707,526,000	6,708,936,000	6,713,095,200	100.06	100.05	0.01
		現 年 分 普 通 徴 収	521,304,000	601,498,800	482,806,900	80.27	79.93	0.34
		〃 計	7,228,830,000	7,310,434,800	7,195,902,100	98.43	98.41	0.02
		第1号被保険者滞納繰越分	20,245,000	129,137,400	19,541,400	15.13	15.61	△ 0.48
		現 年 課 税 分	7,228,830,000	7,310,434,800	7,195,902,100	98.43	98.41	0.02
		滞 納 繰 越 分	20,245,000	129,137,400	19,541,400	15.13	15.61	△ 0.48
合 計			7,249,075,000	7,439,572,200	7,215,443,500	96.99	97.04	△ 0.05

資料:市民税課

5 後期高齢者医療保険料収入状況

(3月末日現在)

区 分			予 算 額 (円)	調 定 額 (円)	収 入 済 額 (円)	収 入 歩 合	前 年 同 期	増 減
後 期 高 齢 者 医 療	医 後 療 期 保 高 齢 者 医 療 料 者	現 年 分 特 別 徴 収	2,012,000,000	2,015,158,600	2,017,215,500	100.10	100.08	0.02
		現 年 分 普 通 徴 収	1,367,000,000	1,321,048,500	1,175,855,200	89.01	88.97	0.04
		現 年 課 税 分	3,379,000,000	3,336,207,100	3,193,070,700	95.71	95.56	0.15
		滞 納 繰 越 分	10,226,000	30,924,900	10,361,200	33.50	32.89	0.61
		合 計	3,389,226,000	3,367,132,000	3,203,431,900	95.14	95.01	0.13

資料:市民税課



教 育 ・ 文 化



1 大学・短期大学学生在籍者数

(3月1日現在)

学 校 名	総 数	男	女	1 年	2 年	3 年	4 年	5 年	6 年
総 数	11,313	5,760	5,553	3,297	3,006	2,380	2,458	87	85
高 崎 経 済 大 学	4,129	2,768	1,361	1,040	1,005	977	1,107	-	-
高崎経済大学大学院(博士前期)	28	19	9	10	18	-	-	-	-
高崎経済大学大学院(博士後期)	4	3	1	1	1	2	-	-	-
高 崎 商 科 大 学	628	458	170	166	152	151	159	-	-
高崎商科大学大学院(修士)	3	2	1	1	2	-	-	-	-
高 崎 健 康 福 祉 大 学	2,400	688	1,712	561	553	557	557	87	85
高崎健康福祉大学大学院(博士前期)	19	2	17	10	9	-	-	-	-
高崎健康福祉大学大学院(博士後期)	21	10	11	8	6	6	1	-	-
群 馬 パ ー ス 大 学	1,040	385	655	382	235	217	206	-	-
上 武 大 学	1,858	1,317	541	495	465	470	428	-	-
上武大学大学院(修士)	26	20	6	10	16	-	-	-	-
高崎商科大学短期大学部	160	7	153	75	85	-	-	-	-
新 島 学 園 短 期 大 学	357	64	293	195	162	-	-	-	-
育 英 短 期 大 学	640	17	623	343	297	-	-	-	-

資料:各大学・大学院・短期大学

注)上武大学は伊勢崎キャンパスの学生数も含む。

2 高等学校生徒在籍者数

(3月1日現在)

学 校 名	総 数	男	女	1 年	2 年	3 年	4 年
総 数 (全 日 制)	11,817	5,738	6,079	3,967	3,949	3,901	-
〃 (定 時 制)	99	71	28	34	29	19	17
高 崎 経 済 大 学 附 属 高 校	830	357	473	277	278	275	-
県 立 高 崎 高 校 (全)	963	963	-	322	320	321	-
〃 (通)	410	263	147	(学年制をとっていない)			
県 立 高 崎 商 業 高 校 (全)	947	476	471	320	314	313	-
〃 (定)	41	20	21	17	13	6	5
県 立 高 崎 工 業 高 校 (全)	832	679	153	278	275	279	-
〃 (定)	58	51	7	17	16	13	12
県 立 高 崎 女 子 高 校	956	-	956	321	318	317	-
県 立 高 崎 東 高 校	596	269	327	201	198	197	-
県 立 高 崎 北 高 校	712	305	407	241	235	236	-
県 立 榛 名 高 校	201	124	77	68	71	62	-
県 立 吉 井 高 校	473	243	230	155	157	161	-
東 京 農 業 大 学 第 二 高 校	1,565	789	776	528	495	542	-
高 崎 商 科 大 学 附 属 高 校	1,372	501	871	538	412	422	-
高 崎 健 康 福 祉 大 学 高 崎 高 校	1,455	533	922	493	521	441	-
明 和 県 央 高 校	915	499	416	225	355	335	-

資料:各高等学校

注)定時制及び通信制は総数に含まれていない。

3 中等教育学校在籍者数

(3月1日現在)

学 校 名	総 数	男	女	前 期 課 程			後 期 課 程		
				1 年	2 年	3 年	4 年	5 年	6 年
県立中央中等教育学校	753	378	375	128	128	127	124	123	123

資料:県立中央中等教育学校

4 小学校児童在籍者数

(3月1日現在)

学 校 名	総 数	1 年	2 年	3 年	4 年	5 年	6 年	ゆうあい
総 数	20,171	3,115	3,233	3,415	3,328	3,375	3,357	348
中 央	254	40	35	43	43	43	45	5
北	241	38	39	30	38	55	37	4
南	252	35	34	39	44	58	38	4
東	285	53	54	49	43	32	48	6
西	411	65	60	71	67	64	71	13
塚 沢	580	90	96	91	88	113	92	10
片 岡	409	67	58	74	66	62	77	5
寺 尾	367	40	55	62	71	61	73	5
佐 野	880	134	147	151	144	136	161	7
六 郷	514	67	79	82	96	90	94	6
城 南	182	26	23	26	42	35	28	2
城 東	740	133	133	111	125	108	126	4
新 高 尾	428	55	72	74	67	69	85	6
中 川	449	66	64	78	77	86	69	9
八 幡	528	82	76	91	95	95	83	6
豊 岡	545	78	80	95	92	94	98	8
長 野	472	76	70	70	70	102	77	7
大 類	273	46	31	52	43	41	56	4
南 八 幡	397	56	65	73	66	67	61	9
倉 賀 野	576	109	85	90	96	85	99	12
岩 鼻	402	70	64	71	62	69	61	5
京 ケ 島	419	68	76	83	71	53	68	-
滝 川	229	44	32	36	39	37	38	3
東 部	858	119	136	166	135	132	156	14
中 居	598	89	98	106	98	98	97	12
北 部	302	46	44	66	44	56	41	5
西 部	268	48	31	51	45	44	42	7
乘 附	305	37	53	42	55	48	66	4
浜 尻	441	64	87	77	67	64	73	9
矢 中	476	64	84	72	85	82	76	13
城 山	81	7	9	11	19	14	19	2
鼻 高	122	15	17	19	18	17	30	6
倉 淵	113	14	26	22	16	22	10	3
箕 輪	557	75	109	83	92	99	90	9
車 郷	138	12	21	21	23	20	33	8
箕 東	474	80	74	71	81	74	82	12
金 古	310	56	52	53	42	52	49	6
国 府	451	79	68	93	70	69	64	8
堤 ケ 岡	583	106	103	113	92	87	73	9
上 郊	254	38	50	49	37	37	39	4
金 古 南	553	94	90	95	87	101	79	7
桜 山	650	113	110	90	120	112	95	10

4 小学校児童在籍者数 (続)

(3月1日現在)

学 校 名	総 数	1 年	2 年	3 年	4 年	5 年	6 年	ゆうあい
新 町 第 一	394	64	64	65	57	77	60	7
新 町 第 二	299	46	47	52	55	44	48	7
下 室 田	108	19	12	15	25	16	19	2
中 室 田	51	6	10	11	12	6	4	2
上 室 田	41	9	2	4	6	13	5	2
里 見	177	18	24	29	29	29	36	12
久 留 馬	246	44	40	41	34	46	39	2
下 里 見	239	35	40	40	37	38	44	5
宮 沢	38	1	8	8	7	8	5	1
吉 井	381	63	57	67	54	73	61	6
吉 井 西	241	34	42	32	44	48	37	4
多 胡	83	9	13	16	16	14	14	1
入 野	137	25	18	23	18	28	25	-
馬 庭	119	11	25	18	25	19	20	1
南 陽 台	129	17	20	24	25	20	18	5
岩 平	64	7	9	12	8	8	17	3
特別支援学校	57	13	12	16	5	5	6	-

資料:教職員課

5 中学校生徒在籍者数

(3月1日現在)

学 校 名	総 数	1 年	2 年	3 年	ゆうあい
総 数	10,026	3,223	3,334	3,306	163
第 一	281	93	93	86	9
高 松	534	176	156	192	10
並 榎	427	148	146	128	5
豊 岡	383	133	110	132	8
中 尾	626	210	217	189	10
長 野 郷	416	125	148	139	4
大 類	459	130	159	164	6
塚 沢	648	225	200	216	7
片 岡	390	139	117	125	9
佐 野	683	226	229	223	5
南 八 幡	176	50	68	55	3
倉 賀 野	272	100	80	88	4
高 南	405	123	132	144	6
寺 尾	245	69	77	96	3
八 幡	356	101	127	122	6
矢 中	326	96	114	110	6
倉 渕	56	18	20	17	1
箕 郷	617	199	200	209	9
群 馬 中 央	592	181	214	189	8
群 馬 南	615	201	213	191	10
新 町	324	97	110	108	9
榛 名	531	177	181	157	16
吉 井 中 央	319	96	111	105	7
吉 井 西	177	52	58	65	2
入 野	136	50	41	45	-
特別支援学校	32	8	13	11	-

資料:教職員課

6 市立幼稚園園児数

(3月1日現在)

幼 稚 園	総 数	3 歳 児	4 歳 児	5 歳 児
総 数	448	155	135	198
高 崎 幼 稚 園	59	17	16	26
南 八 幡 幼 稚 園	51	16	13	22
倉 賀 野 幼 稚 園	109	39	33	37
塚 沢 幼 稚 園	91	28	25	38
くらぶちこども園	16	3	6	7
吉 井 幼 稚 園	80	30	15	35
吉 井 西 幼 稚 園	45	12	14	19
か ぶ ら 幼 稚 園	37	10	13	14

資料:教職員課

7 市立図書館

		29年10月	11月	12月	30年1月	2月	3月
中央図書館	貸出利用点数	143,410	133,078	109,637	132,143	135,228	151,995
	予約・リクエスト件数	20,951	19,302	16,992	19,840	20,125	22,015
	調査相談件数	462	389	348	464	494	528
	ホームページアクセス数	33,221	32,140	31,949	33,601	31,221	33,772
箕郷図書館	貸出利用点数	6,216	7,282	6,404	7,060	6,676	7,549
	予約・リクエスト件数	150	146	211	175	159	190
	調査相談件数	107	118	97	104	122	137
群馬図書館	貸出利用点数	17,113	19,176	18,270	18,776	19,352	20,362
	予約・リクエスト件数	433	435	326	453	427	368
	調査相談件数	161	153	146	139	156	152
新町図書館	貸出利用点数	11,790	11,212	10,462	10,844	10,815	11,992
	予約・リクエスト件数	527	446	401	406	402	460
	調査相談件数	56	66	100	74	59	56
榛名図書館	貸出利用点数	4,536	5,517	5,482	5,217	5,405	5,763
	予約・リクエスト件数	202	259	224	177	197	222
	調査相談件数	138	166	138	138	159	159
山種記念 吉井図書館	貸出利用点数	7,552	6,173	6,979	7,108	7,009	8,319
	予約・リクエスト件数	188	181	134	209	184	213
	調査相談件数	67	63	69	80	67	69
計	貸出利用点数	190,617	182,438	157,234	181,148	184,485	205,980
	予約・リクエスト件数	22,451	20,769	18,288	21,260	21,494	23,468
	調査相談件数	991	955	898	999	1,057	1,101
	ホームページアクセス数	33,221	32,140	31,949	33,601	31,221	33,772

分類別資料点数

年 月	総 数	総 記 哲	学 歴	史 社 会 科 学	自 然 科 学	技 術	
平成 27年末	691,349	16,677	22,860	44,874	87,576	39,178	44,254
平成 28年末	705,712	16,976	23,498	45,924	89,634	40,503	45,596
平成 29年末	721,061	17,265	24,276	46,783	91,761	41,863	46,903
29年 12月末	721,061	17,265	24,276	46,783	91,761	41,863	46,903
30年 3月末	724,941	17,403	24,536	46,909	92,278	42,202	47,189

資料:中央図書館分

分類別利用点数

年 月	総 数	総 記 哲	学 歴	史 社 会 科 学	自 然 科 学	技 術		
平成 27年度	1,788,359	14,313	48,711	74,393	83,365	73,061	146,256	
平成 28年度	1,722,598	14,661	47,625	73,713	80,703	73,266	137,809	
平成 29年度	1,669,836	15,615	48,926	71,810	79,584	74,368	132,124	
29年	10月	143,410	1,546	4,291	6,085	7,222	6,619	11,903
	11月	133,078	1,414	3,838	5,138	6,353	5,474	10,551
	12月	109,637	995	3,191	4,252	5,367	4,405	8,386
30年	1月	132,143	1,309	4,054	5,605	6,777	5,677	10,652
	2月	135,228	1,239	4,224	5,711	6,389	5,594	10,862
	3月	151,995	1,349	4,803	6,685	6,980	6,518	12,117

資料:中央図書館分

※駅サービスセンター図書コーナーは、衆議院議員選挙の期日前投票所開設に伴い10月2日から10月31日の間は一部業務のみ実施

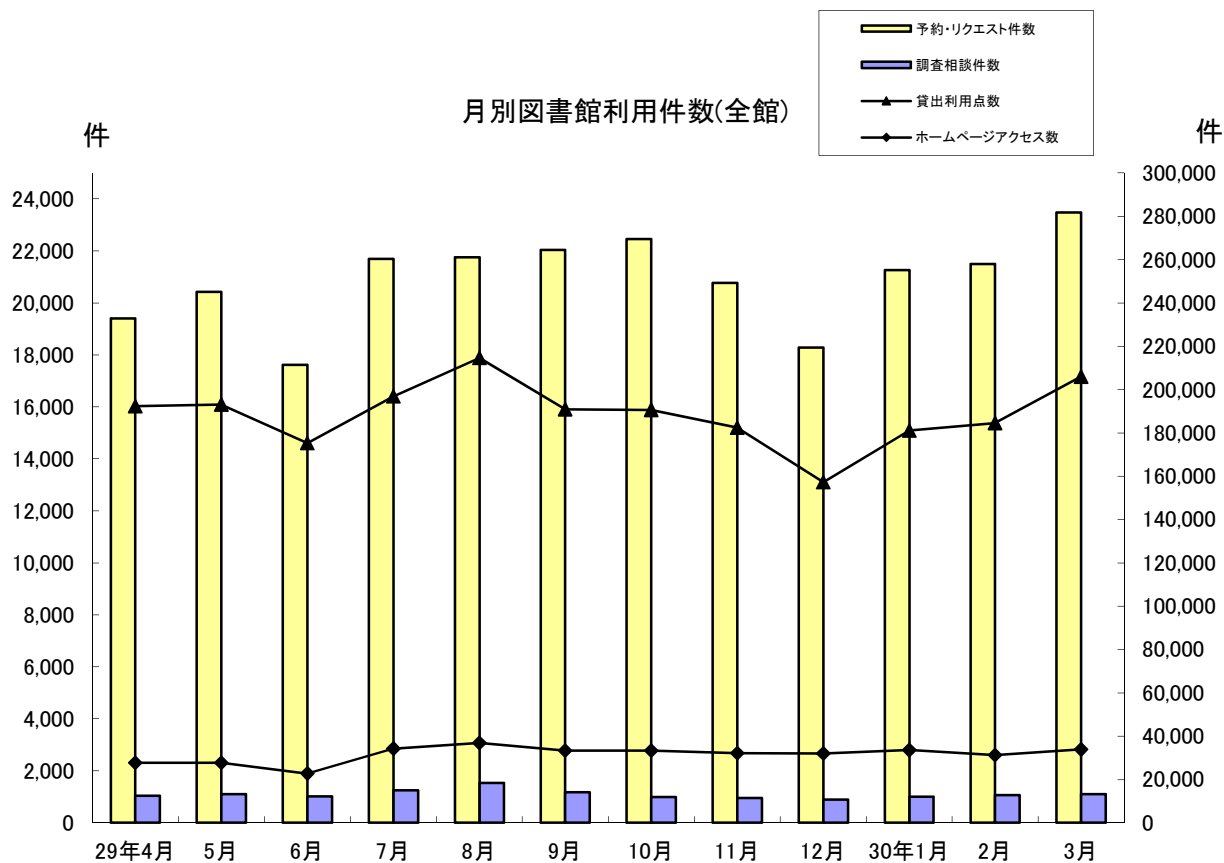

産	業	芸	術	言	語	文	学	郷土資料	そ	の	他	視聴覚資料
17,454			50,376			8,815	185,123	42,060			51,030	81,072
18,124			51,520			9,038	187,517	42,799			50,991	83,592
18,740			52,719			9,231	191,431	43,279			51,540	85,270
18,740			52,719			9,231	191,431	43,279			51,540	85,270
18,887			53,102			9,312	192,322	43,423			51,428	85,950

産	業	芸	術	言	語	文	学	郷土資料	そ	の	他	視聴覚資料	公	民	館	駅	図	書	コー	ナー	
40,070			88,333			18,832	387,576	9,011	226,572			443,388	27,000								107,478
37,826			86,883			18,467	389,266	8,533	220,161			409,061	25,977								98,647
35,889			83,459			18,310	389,007	8,009	214,387			375,941	24,121								98,286
3,175			7,387			1,712	34,277	748	19,607			33,395	2,066								3,377
2,792			6,574			1,378	31,112	587	17,709			29,573	1,857								8,728
2,124			5,292			1,218	26,014	551	13,909			23,854	1,847								8,232
2,760			6,689			1,428	30,411	590	17,273			28,709	1,859								8,350
2,684			6,763			1,612	31,512	512	17,231			30,370	2,059								8,466
3,262			7,418			1,725	36,620	604	18,569			33,429	2,260								9,656

8 文化施設利用状況

年 月	音 楽 セ ン タ ー		文 化 会 館	
	ホール	会議室	ホール	小ホール
	(件)	(件)	(件)	(件)
平成 27年度	198	235	184	49
平成28年度	224	293	197	55
平成 29年度	215	301	170	45
29年 10月	17	23	18	3
11月	18	29	17	6
12月	18	23	13	2
30年 1月	12	18	9	8
2月	14	24	10	3
3月	26	39	19	2

年 月	シンフォニーホール		プ ラ ネ タ リ ウ ム	高崎シティギャラリー	
	ホール	会議室		コアホール	展示室
	(件)	(件)	(人)	(件)	(件)
平成27年度	1,249	335	35,265	256	272
平成 28年度	1,172	338	33,508	241	271
平成 29年度	1,008	326	39,701	260	279
29年 10月	88	28	4,303	32	26
11月	78	23	2,457	20	27
12月	78	30	1,949	20	21
30年 1月	97	41	3,394	12	16
2月	82	20	2,866	28	24
3月	93	29	3,319	18	25

資料:公益財団法人高崎財団

注)高崎シティギャラリーの展示室は第1～第6展示室及び予備室の合計

注)プラネタリウム人数は 一般投映・学習投映・天文教室・コンサートの合計

年 月	箕郷文化会館			新町文化ホール			
	ホール	視聴覚室	集会室	ホール	研修室	視聴覚室	和室
平成 27年度	199	169	144	109	106	81	25
平成 28年度	184	190	109	123	127	75	28
平成 29年度	181	189	106	97	152	71	30
29年 10月	17	19	5	10	15	10	2
11月	22	23	17	14	18	14	4
12月	17	16	8	11	13	6	4
30年 1月	8	13	7	8	19	4	2
2月	10	17	5	3	13	5	6
3月	9	11	8	8	15	2	3

年 月	榛名文化会館(エコー)			吉井文化会館				
	大ホール	小ホール	リハーサル室	大ホール	小ホール	和室1	和室2	研修室
平成 27年度	69	68	37	42	53	43	15	96
平成 28年度	77	73	28	50	88	20	14	83
平成 29年度	71	80	31	56	105	23	14	86
29年 10月	4	4	2	4	8	3	-	8
11月	16	13	4	6	9	2	2	6
12月	6	8	-	10	11	5	3	8
30年 1月	3	3	-	2	9	1	-	3
2月	10	7	3	7	11	2	-	5
3月	7	9	3	1	8	1	-	7

資料:各文化会館、文化ホール

9 高崎市美術館利用状況

(単位:人)

年 月	総 数	一 般	学 生	児 童	日 数	1 平 均
平成 27年	30,004	24,807	973	4,224	258	116
平成 28年	42,721	35,190	2,034	5,497	262	163
平成 29年	24,678	22,215	1,205	1,258	250	98
29年 10月	1,628	1,468	99	61	26	62
11月	1,943	1,773	108	62	22	88
12月	1,263	1,153	72	38	15	84
30年 1月	2,847	2,711	85	51	23	123
2月	1,009	958	25	26	16	63
3月	1,527	1,459	38	30	21	72

資料:市立美術館

10 高崎市タワー美術館利用状況

(単位:人)

年 月	総 数	一 般	学 生	児 童	日 数	1 平 均
平成 27年	28,558	25,125	626	2,807	248	115
平成 28年	30,421	27,711	470	2,240	251	121
平成 29年	25,130	22,943	714	1,473	243	103
29年 10月	1,859	1,813	29	17	24	78
11月	1,509	1,463	31	15	17	89
12月	1,803	1,763	20	20	22	82
30年 1月	2,893	2,811	30	52	21	138
2月	2,397	2,354	30	13	16	150
3月	2,914	2,835	35	44	18	162

資料:高崎市タワー美術館

11 高崎市山田かまち美術館利用状況

(単位:人)

年 月	総 数	一 般	学 生	児 童	日 数	1 平 均
平成 27年	3,839	3,291	170	378	305	12
平成 28年	3,847	3,334	125	388	303	12
平成 29年	6,104	5,336	215	553	305	20
29年 10月	601	549	6	46	26	23
11月	448	414	9	25	25	17
12月	303	280	12	11	23	13
30年 1月	263	241	9	13	23	11
2月	282	260	6	16	24	11
3月	376	332	17	27	26	14

資料:市立山田かまち美術館

◆◆◆ 物 価 ・ 消 費 ◆◆◆

1 消費者物価指数

平成27年=100

年 月	全 国		東 京 都 区 部		人口5万以上の都市	
	総 合	食 料	総 合	食 料	総 合	食 料
平成 27年 平均	100.0	100.0	100.0	100.0	100.0	100.0
平成 28年 平均	99.9	101.7	99.8	101.5	99.9	101.7
平成 29年 平均	100.4	102.4	100.0	101.9	100.3	102.4
29年 10月	100.6	102.2	100.2	101.3	100.6	102.1
11月	100.9	103.2	100.6	102.7	100.9	103.2
12月	101.2	104.3	100.9	104.0	101.2	104.3
30年 1月	101.3	105.9	100.8	105.6	101.3	105.9
2月	101.3	105.3	100.8	104.9	101.3	105.3
3月	101.0	103.8	100.5	103.2	101.0	103.8

資料:総務省統計局

2 消費者物価中分類指数(全国)

平成27年=100

年 月	総 合	食 料	住 居	光 熱	家 具	被 服	保 健	交 通	教 育	教 養	諸 雑 費
				水 道	家 事 用 品	及 び 履 物	医 療	通 信		娛 楽	
平成 27年 平均	100.0	100.0	100.0	100.0	100.0	100.0	100.0	100.0	100.0	100.0	100.0
平成 28年 平均	99.9	101.7	99.9	92.7	99.6	101.8	100.9	98.0	101.6	101.0	100.7
平成 29年 平均	100.4	102.4	99.7	95.2	99.1	102.0	101.8	98.3	102.2	101.3	100.9
29年 10月	100.6	102.2	99.7	96.4	99.1	104.1	102.8	98.4	102.3	101.9	101.1
11月	100.9	103.2	99.7	96.4	99.1	104.4	102.7	98.9	102.3	101.8	101.2
12月	101.2	104.3	99.6	96.5	98.8	103.2	102.6	99.2	102.3	101.8	101.2
30年 1月	101.3	105.9	99.6	96.6	98.9	99.4	102.4	99.1	102.3	100.7	101.2
2月	101.3	105.3	99.6	97.0	98.5	99.8	102.6	99.4	102.3	101.5	101.1
3月	101.0	103.8	99.6	97.3	97.5	101.4	102.5	99.5	102.3	101.5	101.2

資料:総務省統計局



社会・福祉



1 生活保護扶助別人員

年 月	生活扶助	住宅扶助	教育扶助	介護扶助	医療扶助	出産扶助	生業扶助	葬祭扶助	施設事務費対象	世帯	人員
平成27年度	37,508	33,724	1,854	8,514	36,824	6	725	48	399	31,932	39,538
平成28年度	38,153	35,230	1,729	9,206	37,789	3	761	91	369	33,434	40,753
平成29年度	38,598	36,131	1,654	9,955	38,586	2	618	80	372	34,437	41,743
29年 10月	3,203	3,009	135	831	3,212	-	51	4	31	2,844	3,440
11月	3,312	3,034	136	833	3,220	-	53	6	31	2,852	3,447
12月	3,331	3,048	138	832	3,225	1	52	4	32	2,866	3,470
30年 1月	3,237	3,026	138	836	3,231	1	52	7	32	2,861	3,468
2月	3,220	3,011	140	834	3,221	-	52	2	32	2,848	3,450
3月	3,234	3,032	150	845	3,243	-	66	11	32	2,876	3,486

資料:社会福祉課

被保護世帯・人員及び保護費の推移

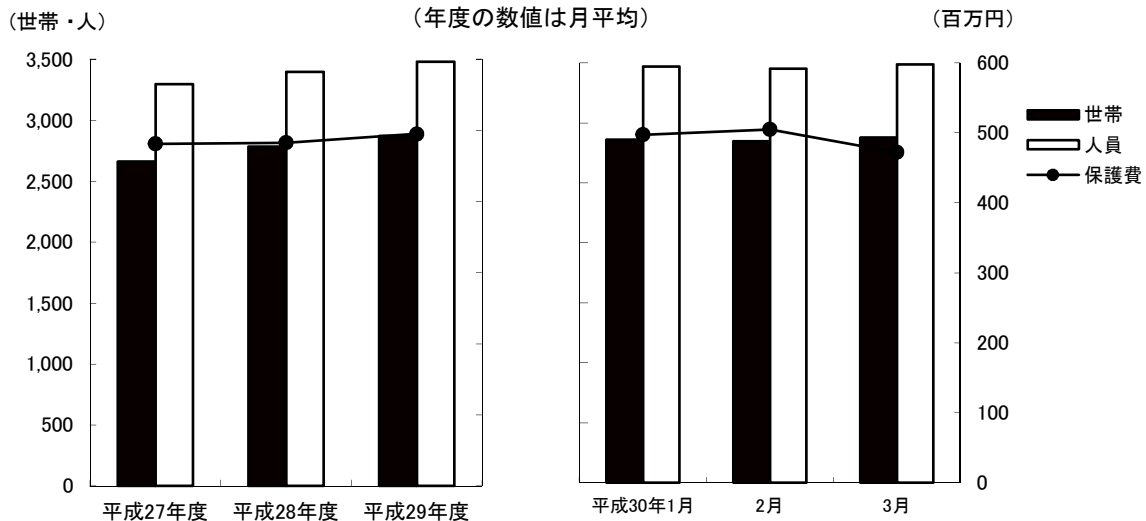

2 扶助別生活保護費

(単位:千円)

年 月	生活扶助	住宅扶助	教育扶助	介護扶助	医療扶助	出産扶助	生業扶助	葬祭扶助	施設事務費	扶助費合計
平成27年度	1,924,410	792,171	22,080	222,421	2,751,666	880	9,643	4,303	63,415	5,790,989
平成28年度	1,976,313	834,255	20,675	229,924	2,720,521	562	10,034	6,671	58,091	5,857,046
平成29年度	1,980,081	866,561	19,607	244,487	2,749,657	340	9,410	6,030	59,044	5,935,217
29年 10月	159,880	71,881	1,595	20,564	209,631	-	778	173	4,711	469,213
11月	171,764	71,758	1,630	20,706	201,036	-	601	689	4,868	473,052
12月	201,224	74,460	1,643	20,352	233,935	122	617	652	4,935	537,940
30年 1月	161,697	70,462	1,632	19,433	237,683	219	609	315	5,050	497,100
2月	163,535	71,988	1,652	20,071	241,923	-	561	89	4,727	504,546
3月	178,311	76,034	1,581	19,920	186,489	-	2,266	642	6,327	471,570

資料:社会福祉課

3 医療扶助実施状況

(単位:人)

年 月	入 院		入 院 外	
	精 神	そ の 他	精 神	そ の 他
平成 27年度	864	1,114	2,583	32,263
平成 28年度	896	1,104	2,759	33,028
平成 29年度	871	1,142	3,255	33,315
29年 10月	67	82	279	2,784
11月	74	106	278	2,762
12月	77	88	280	2,777
30年 1月	72	96	285	2,778
2月	66	101	296	2,758
3月	70	89	302	2,782

資料:社会福祉課

4 老人福祉センター利用状況

(単位:人)

施 設 名	平 成	平 成	平 成	29年	11月	12月	30年	2月	3月
	27年度	28年度	29年度	10月			1月		
佐野長寿センター	42,435	40,499	40,626	3,438	3,798	3,033	2,880	3,211	3,566
六郷長寿センター	46,131	43,752	43,229	3,767	3,569	3,469	3,055	3,351	3,798
片岡長寿センター	29,694	28,211	27,982	2,499	2,480	2,377	2,032	2,190	2,519
京ヶ島長寿センター	34,428	36,612	34,363	2,781	2,915	2,655	2,412	2,753	2,873
八幡長寿センター	31,417	32,062	30,864	2,731	2,528	2,434	2,243	2,606	2,779
中川長寿センター	44,428	43,110	42,029	4,157	3,390	2,975	2,884	3,031	3,441
岩鼻長寿センター	38,065	38,351	38,114	3,528	3,430	2,884	2,709	2,745	3,081
箕輪城長寿センター	34,117	31,922	33,275	2,795	2,876	2,481	2,652	3,005	3,002
群馬長寿センター	61,001	62,938	60,750	5,309	4,983	4,504	4,455	5,039	5,516
新町長寿センター	15,761	15,134	15,738	1,097	1,249	1,079	1,160	1,286	1,373
新町鉄南長寿センター	16,477	12,364	9,937	966	933	866	608	419	551
高浜長寿センター	96,009	87,572	86,842	7,196	7,945	7,811	7,213	4,930	8,237

資料:長寿社会課

5 一般職業紹介状況(学卒を除きパートを含む)

(単位:人)

	平成	平成	平成	29年	11月	12月	30年	2月	3月
	27年度	28年度	29年度	10月			1月		
新規求職申込件数(人)	14,358	13,752	12,919	1,001	994	854	1,175	1,194	1,192
月間有効求職者数(人)	55,867	53,966	50,052	4,066	3,982	3,810	3,942	4,164	4,406
新規求人数(人)	32,213	38,061	41,771	3,660	3,616	3,483	3,236	3,674	3,814
月間有効求人数(人)	87,275	106,470	118,377	10,207	10,432	10,486	10,030	10,147	10,527
就職件数(人)	5,084	4,729	4,261	397	302	314	268	352	466
新規求人倍率(倍)	2.24	2.77	3.23	3.66	3.64	4.08	2.75	3.08	3.20
有効求人倍率(倍)	1.56	1.97	2.37	2.51	2.62	2.75	2.54	2.44	2.39
就職率(%)	35.4	34.8	33.0	39.7	30.4	36.8	22.8	29.5	39.1

資料:高崎公共職業安定所

6 求人・求職バランスシート(常用で学卒・臨時・パートを除く)

(単位:人)

		平成	29年	8月	9月	10月	11月	12月	30年	2月	3月
		29年度	7月						1月		
職業計	求人募集数	53,965	4,206	4,302	4,490	4,653	4,783	4,689	4,595	4,603	4,850
	求職者数	31,797	2,664	2,597	2,582	2,609	2,547	2,454	2,528	2,654	2,828
	求人倍率	1.70	1.58	1.66	1.74	1.78	1.88	1.91	1.82	1.73	1.71
専門・技術職	求人募集数	13,418	1,104	1,124	1,101	1,117	1,124	1,085	1,057	1,124	1,312
	求職者数	5,120	423	421	421	399	381	384	409	455	505
	求人倍率	2.62	2.61	2.67	2.62	2.80	2.95	2.83	2.58	2.47	2.60
事務職	求人募集数	5,445	410	442	424	456	500	501	481	483	494
	求職者数	10,666	841	854	860	884	873	843	880	929	964
	求人倍率	0.51	0.49	0.52	0.49	0.52	0.57	0.59	0.55	0.52	0.51
販売職	求人募集数	10,552	717	758	878	975	1,043	1,006	943	953	839
	求職者数	2,586	217	201	210	212	224	211	205	204	223
	求人倍率	4.08	3.30	3.77	4.18	4.60	4.66	4.77	4.60	4.67	3.76
サービス職	求人募集数	10,815	887	892	913	920	891	926	907	876	959
	求職者数	2,745	239	230	218	228	219	218	220	233	240
	求人倍率	3.94	3.71	3.88	4.19	4.04	4.07	4.25	4.12	3.76	4.00
保安職	求人募集数	1,111	107	86	85	101	90	78	95	96	96
	求職者数	143	15	13	13	13	11	12	13	8	11
	求人倍率	7.77	7.13	6.62	6.54	7.77	8.18	6.50	7.31	12.00	8.73
生産工程職	求人募集数	5,308	415	406	455	441	470	497	502	467	485
	求職者数	3,587	318	302	282	289	288	270	283	281	308
	求人倍率	1.48	1.31	1.34	1.61	1.53	1.63	1.84	1.77	1.66	1.57
輸送職	求人募集数	2,718	211	233	232	236	235	231	233	223	231
	求職者数	853	87	80	69	72	73	65	53	51	60
	求人倍率	3.19	2.43	2.91	3.36	3.28	3.22	3.55	4.40	4.37	3.85
建設職	求人募集数	2,592	191	188	219	226	236	199	231	228	247
	求職者数	494	40	37	41	45	41	38	37	48	45
	求人倍率	5.25	4.78	5.08	5.34	5.02	5.76	5.24	6.24	4.75	5.49
運搬・清掃職	求人募集数	1,485	120	130	143	145	137	104	101	109	143
	求職者数	4,049	323	328	339	356	341	335	340	345	367
	求人倍率	0.37	0.37	0.40	0.42	0.41	0.40	0.31	0.30	0.32	0.39

資料:高崎公共職業安定所

注) 求人募集数・求職者数・求人倍率は、正式にはそれぞれ、有効求人数・有効求職者数・有効求人倍率という。

注) 求人倍率は、求職者1人あたりの求人募集数を意味する。

注) 「職業」の合計欄には、「管理職」「農林漁業職」「職業分類不能」を含む。

◆◆◆ 保 健 ・ 衛 生 ◆◆◆

1 国民健康保険の状況(療養の給付)

年 月	被 保 険 者 数	受 診 件 数	費 用 額 (千円)				受診率 (%)	一件あたりの費用額(円)
			総 額	保 険 者 負 担 金	一 部 負 担 金	公 費 負 担 金		
平成 26年度	99,645	1,414,847	30,629,717	22,325,809	8,303,908	- 1,419.9	21,507	
平成 27年度	96,277	1,401,632	31,467,498	22,945,281	8,522,217	- 1,455.8	22,451	
平成 28年度	91,752	1,361,993	30,569,906	22,216,634	8,353,271	- 1,484.4	22,445	
一 般	29年 10月	84,424	107,737	2,473,346	1,804,190	669,157	- 127.6	22,957
	11月	84,170	105,686	2,375,477	1,736,506	638,970	- 125.6	22,477
	12月	83,942	109,449	2,442,684	1,784,698	657,986	- 130.4	22,318
退 職 者	29年 10月	1,270	1,710	43,058	30,039	13,019	- 134.6	25,180
	11月	1,181	1,580	36,722	25,634	11,089	- 133.8	23,242
	12月	1,116	1,632	38,707	27,063	11,644	- 146.2	23,718

資料:保険年金課

注)被保険者に後期高齢者は含まれていない。

注)受診率は、受診件数÷被保険者数であり、一人あたりの受診件数を百分率で表したもの。

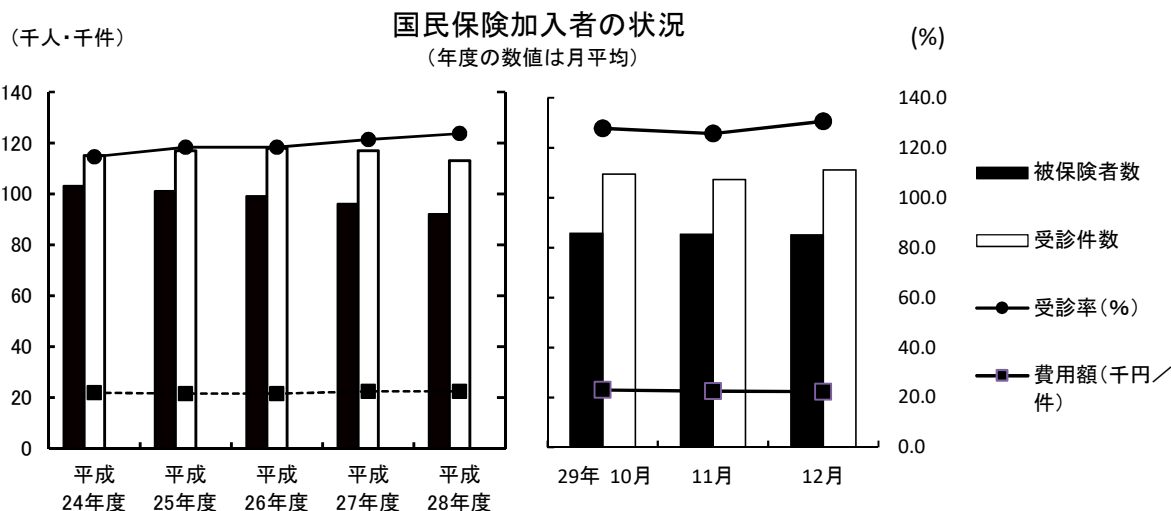

2 国民健康保険加入世帯および被保険者数

年 月	総 世 帯 数	加 入 世 帯 数			総人口	被 保 険 者 数			
		世 帯 数	加入率 (%)	人 口		加入率 (%)			
平成26年度	157,887	57,129	(4,118)	36.2	375,100	99,405	(5,716)	26.5	
平成27年度	159,583	56,039	(3,172)	35.1	375,363	95,941	(4,291)	25.6	
平成28年度	161,320	54,378	(1,995)	33.7	375,224	91,302	(2,628)	24.3	
29年	9月	162,832	52,468	(1,057)	32.2	374,707	86,024	(1,347)	23.0
	10月	162,940	52,308	(1,001)	32.1	374,710	85,694	(1,270)	22.9
	11月	163,014	52,176	(939)	32.0	374,676	85,351	(1,181)	22.8
	12月	163,019	52,029	(887)	31.9	374,543	85,058	(1,116)	22.7
30年	1月	163,081	51,893	(827)	31.8	374,472	84,746	(1,034)	22.6
	2月	162,989	51,670	(748)	31.7	374,243	84,318	(934)	22.5

資料:保険年金課

注) ()内については退職者世帯数および退職者被保険者数

3 国民健康保険費用状況

年 月	療 養 費		任 意 給 付				
	件 数(件)	金 額(千円)	出 産 育 児 一 時 金		葬 祭 費		
			件 数(件)	金 額(千円)	件 数(件)	金 額(千円)	
平成26年度	36,463	340,713	422	176,441	556	27,800	
平成27年度	36,805	346,077	337	141,353	561	28,050	
平成28年度	36,800	343,188	315	132,224	510	25,500	
一 般	29年 11月	2,829	27,068	22	9,189	43	2,150
	12月	2,674	25,519	28	11,712	50	2,500
	30年 1月	2,757	26,313	28	11,182	60	3,000
退 職 者	29年 11月	48	336	-	-	-	-
	12月	45	345	-	-	-	-
	30年 1月	41	297	-	-	-	-

資料:保険年金課

注)退職者の出産育児一時金及び葬祭費は一般分に含まれている。

4 後期高齢者医療の状況

年 月	被保険者数	受診件数	医 療 費 (千円)					高 額療養費(支給額)	受診率(%)	1件当り医療費(円)	
			総 額	後期高齢者医療負担分	他 法負担分	その他負担分	一 部負担分				
平成26年度	45,023	1,203,635	39,844,114	35,098,341	618,675	-	2,893,481	1,233,617	2,673	33,103	
平成27年度	46,274	1,246,034	41,688,781	36,740,926	624,508	-	2,992,967	1,330,380	2,693	33,457	
平成28年度	47,912	1,298,555	42,303,984	37,194,783	631,710	-	3,118,060	1,359,431	2,710	32,578	
29年	9月	49,723	113,195	3,618,861	3,182,892	53,840	-	276,416	105,713	228	31,970
	10月	49,839	114,054	3,745,313	3,291,542	57,246	-	287,556	108,969	229	32,838
	11月	49,918	114,384	3,757,859	3,305,747	57,775	-	281,058	113,279	229	32,853
	12月	49,922	116,616	3,764,768	3,307,930	58,627	-	288,170	110,041	234	32,283
30年	1月	50,127	110,176	3,819,351	3,356,720	56,838	-	287,604	118,189	220	34,666
	2月	50,225	109,334	3,577,470	3,145,065	53,250	-	273,921	105,234	218	32,721

資料:保険年金課

注)後期高齢者医療会計年度は3月診療分から翌年2月診療分

注)受診率は、受診件数÷被保険者数であり、一人あたりの受診件数を百分率で表したものの。

5 後期高齢者医療費の状況

年 月	入 院		入 院 外		歯 科		調 剤		そ の 他		
	件 数	後期高齢者医療負担金	件 数	後期高齢者医療負担金	件 数	後期高齢者医療負担金	件 数	後期高齢者医療負担金	件 数	後期高齢者医療負担金	
		(千円)		(千円)		(千円)		(千円)		(千円)	
平成26年度	36,247	16,695,929	716,651	12,015,084	93,427	1,166,779	332,310	4,294,733	25,000	925,816	
平成27年度	36,760	17,261,968	737,812	12,584,776	98,227	1,204,829	347,069	4,703,918	26,166	985,435	
平成28年度	37,024	17,591,997	760,957	12,661,114	104,454	1,273,524	368,682	4,674,308	27,438	993,840	
29年	9月	3,154	1,493,727	65,919	1,090,968	9,220	110,033	32,351	402,499	2,551	85,665
	10月	3,253	1,559,826	66,152	1,114,530	9,547	116,542	32,703	417,249	2,399	83,395
	11月	3,275	1,594,672	66,441	1,093,196	9,493	113,436	32,957	422,935	2,218	81,508
	12月	3,239	1,540,784	67,448	1,107,080	9,777	118,133	33,905	458,116	2,247	83,817
30年	1月	3,379	1,692,361	63,835	1,067,803	9,020	102,434	31,844	412,056	2,098	82,066
	2月	3,289	1,515,915	63,241	1,038,561	9,121	107,225	31,603	404,411	2,080	78,953

資料:保険年金課

6 感染症発生状況

(単位:人)

年 月	総 数	急性灰白髄炎 (ポリオ)	コレラ	細菌性赤痢	腸チフス	パラチフス	腸管出血性 大腸菌
平成 27年度	10	-	-	2	-	-	8
平成 28年度	29	-	-	2	1	-	26
平成 29年度	14	-	-	4	1	-	9
29年 10月～12月	5	-	-	3	-	-	2
30年 1月～3月	-	-	-	-	-	-	-

資料:保健予防課

7 予防接種実施状況

(単位:人)

年 月	BCG	日本脳炎	不活化 ポリオ	風しん	三種混合1 期百日咳 ジフテリア 破傷風	四種混合1 期百日咳 ジフテリア 破傷風 不活化ポリオ	二種混合2 期ジフテリア 破傷風
平成 27年度	3,047	12,782	462	1	12	12,316	3,508
平成 28年度	2,973	13,063	221	-	1	12,148	2,856
平成 29年度	2,956	12,525	114	-	-	11,830	2,846
29年 10月	240	995	6	-	-	992	203
11月	205	931	5	-	-	1,005	153
12月	238	868	9	-	-	975	154
30年 1月	266	824	10	-	-	1,001	124
2月	246	937	2	-	-	976	104
3月	280	1,652	10	-	-	1,092	362

(単位:人)

年 月	麻しん	麻しん 風しん 混合	ヒブ	小児用肺 炎球菌	子宮頸がん
平成 27年度	-	6,227	12,338	12,219	33
平成 28年度	-	6,040	12,078	11,997	8
平成 29年度	-	5,894	11,815	11,778	24
29年 10月	-	417	1,013	1,012	4
11月	-	360	1,024	1,011	1
12月	-	305	957	952	-
30年 1月	-	338	1,064	1,062	4
2月	-	294	962	964	3
3月	-	507	1,052	1,040	5

資料:保健予防課

8 健診実施状況 (単位:人)

年 月	基 本 健 診			
	はつらつ 健診	国保特定 健診	後期高齢 者健診	健康増進 健診
平成26年度	2,453	21,366	14,438	278
平成27年度	2,493	21,215	14,944	317
平成28年度	2,461	16,998	12,754	335
29年 10月	233	2,639	2,303	32
11月	687	2,914	2,454	30
12月	193	2,586	1,498	43
30年 1月	196	-	-	5
2月	-	-	-	-
3月	-	-	-	-

資料:健康課

(単位:人)

年 月	が ん 検 診						ピロリ 検診	胃がん リスク 検診
	胃がん	子宮がん	胸部 (肺がん・ 結核)検診	乳がん	大腸がん	前立腺 がん		
平成26年度	6,029	15,941	24,319	8,267	24,113	8,866	904	2,967
平成27年度	5,890	16,544	24,482	8,985	25,779	9,357	851	3,231
平成28年度	5,399	16,596	24,084	7,700	23,641	9,098	930	3,115
29年 10月	1,040	2,979	1,722	1,685	4,222	1,480	263	1,755
11月	1,203	2,359	553	1,067	3,368	1,143	597	1,891
12月	956	1,884	412	1,067	2,286	730	227	1,413
30年 1月	1,405	2,039	314	821	740	196	271	472
2月	-	-	-	-	62	-	-	-
3月	-	-	-	-	-	-	-	-

資料:健康課

(単位:人)

年 月	骨量検診	成人歯科 健診	肝炎 ウイルス 検診	股関節脱 臼検診	3ヵ月児 健診	9ヵ月 児健診	1歳6ヵ月 児健診	3歳児 健診
平成26年度	1,823	303	2,718	3,070	3,114	2,895	3,066	3,068
平成27年度	1,957	334	2,790	2,914	3,002	3,098	3,046	3,189
平成28年度	2,018	410	2,292	2,890	2,913	2,862	3,030	3,003
29年 10月	307	59	288	256	259	236	280	267
11月	299	66	305	252	237	227	193	343
12月	383	65	278	256	259	228	236	221
30年 1月	232	100	169	232	252	227	203	259
2月	-	-	-	255	263	232	269	235
3月	-	-	-	257	252	253	249	271

資料:健康課

注) 歯周疾患健診は平成28年度より成人歯科健診に変更

注) 胃がん検診は平成29年度より、バリウム検診に内視鏡検診も追加

9 ごみ・資源物排出量

(単位:トン)

年 月	総排出量	可燃ごみ			不燃・粗大ごみ		
		市収集量	委託 収集量	市処理施設 への持込量	市収集量	委託 収集量	市処理施設 への持込量
平成27年度	127,575	2,130	78,173	31,986	75	5,098	1,568
平成28年度	125,808	2,072	77,080	31,349	88	4,930	1,771
平成29年度	123,538	1,977	76,300	30,006	59	4,914	1,813
29年 10月	12,091	165	6,734	2,673	4	375	122
11月	11,635	162	6,287	2,538	5	408	134
12月	12,085	168	6,271	2,540	5	521	194
30年 1月	10,827	139	5,881	2,470	5	342	119
2月	9,047	121	4,712	2,044	4	365	120
3月	11,110	158	5,915	2,380	3	375	172

資料:一般廃棄物対策課

(単位:トン)

年 月	資源物			埋立 搬入量
	市収集量	委託 収集量	市処理施設 への持込量	
平成27年度	144	8,113	288	18,841
平成28年度	119	7,943	456	18,245
平成29年度	158	7,786	525	17,338
29年 10月	12	586	39	1,381
11月	13	632	37	1,419
12月	14	769	71	1,532
30年 1月	10	554	32	1,275
2月	13	610	36	1,022
3月	23	625	53	1,406

資料:一般廃棄物対策課

注)各数値は、トン換算による端数処理を行っているため、収集量の合計が総搬入量と一致しない場合がある。

注)埋立搬入量は市一般廃棄物最終処分場(上奥平、榛名)への搬入量(覆土を除く)

10 公害苦情取扱件数

(単位:件)

年 月	総 数	大気汚染	水質汚濁	騒 音	振 動	悪 臭	廃棄物投棄	そ の 他
平成27年度	11	-	-	5	-	3	2	1
平成28年度	18	1	-	3	-	1	10	3
平成29年度	75	14	1	35	3	13	7	2
29年 10月	8	2	-	4	1	1	-	-
11月	4	2	-	1	-	1	-	-
12月	5	-	-	1	-	1	2	1
30年 1月	2	1	-	-	-	-	1	-
2月	2	1	-	1	-	-	-	-
3月	5	1	-	2	1	-	1	-

資料:環境政策課、一般廃棄物対策課

◆◆◆ 金 融 ◆◆◆

1 群馬県内金融機関実質預金貸出金残高 (単位:億円)

年 月	総 額	国内銀行	信用金庫	そ の 他
		[預 金 残 高]		
平成 27年末	125,891	71,427	25,577	27,299
平成 28年末	127,786	72,293	25,968	27,733
平成 29年末	130,911	74,357	26,381	28,287
29年 10月	129,693	74,568	26,616	28,509
11月	129,966	75,007	26,525	28,434
12月	130,911	75,382	26,773	28,755
30年 1月	129,975	74,824	26,544	28,607
2月	130,233	75,096	26,407	28,730
3月	131,391	76,488	26,405	28,498
		[貸 出 金 残 高]		
平成 27年末	64,514	38,193	13,420	11,565
平成 28年末	65,570	39,259	13,601	11,637
平成 29年末	66,971	40,149	13,815	11,834
29年 10月	65,919	40,180	13,836	11,904
11月	66,323	40,580	13,811	11,933
12月	66,971	40,970	13,972	12,028
30年 1月	66,062	40,205	13,885	11,972
2月	66,374	40,520	13,843	12,011
3月	67,459	41,370	13,990	12,099

資料:日本銀行前橋支店

注)対象は群馬県内店舗

国内銀行は都市銀行、地方銀行、地方銀行Ⅱ、信託銀行(信託勘定を含む)を合計した数値

その他は信用組合、商工組合中央金庫、労働金庫、農業協同組合の計。オフショア勘定は除く。

預金残高及び貸出金残高

(年度の数値は月平均)

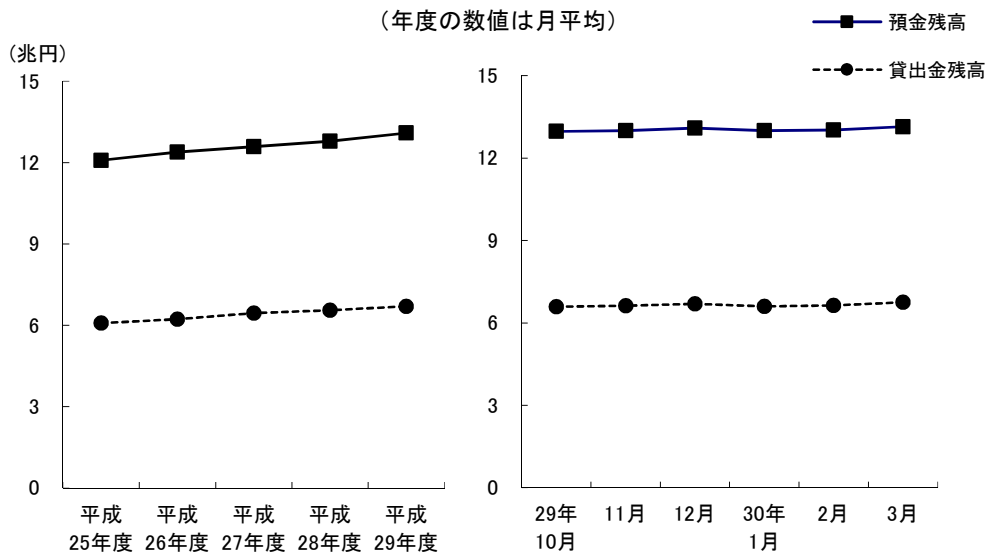

2 手形交換高

年 月	取 扱 高		不 渡 手 形		取 引 停 止 処 分		不 渡 手 形 発 生 率	
	枚 数 (千枚)	金 額 (億円)	枚 数 (枚)	金 額 (百万円)	枚 数 (枚)	金 額 (百万円)	枚 数 (%)	金 額 (%)
平成27年	553	9,135	281	319	51	45	0.05	0.03
平成28年	510	9,035	156	118	19	14	0.03	0.01
平成29年	487	8,142	254	259	23	15	0.05	0.03
29年 10月	45	752	40	17	-	-	0.09	0.02
11月	38	610	11	9	2	1	0.03	0.04
12月	35	739	5	3	1	0	0.01	0.00
30年 1月	43	736	22	21	-	-	0.05	0.03
2月	37	596	21	18	2	0	0.06	0.03
3月	32	533	1	2	-	-	0.00	0.00

資料:群馬県銀行協会

3 高崎市融資制度実績

年 月	件 数	金 額
	(件)	(千円)
平成 27年度	855	8,641,604
平成 28年度	643	6,064,058
平成 29年度	566	5,280,779
29年 10月	16	247,400
11月	78	521,700
12月	135	1,215,300
30年 1月	36	394,350
2月	8	94,400
3月	10	73,439

資料:商工振興課

注)小口資金は除く。



運 輸



1 JR各駅乗客人員状況

(単位:人)

年 度		25年度	26年度	27年度	28年度
総 数	総 数	15,545,328	15,423,995	15,857,651	15,969,829
	一 般	6,595,228	6,631,328	6,879,759	6,969,057
	定 期	8,950,100	8,792,667	8,977,892	9,000,772
	1日平均	42,586	42,257	43,323	43,749
高 崎 駅	総 数	10,756,051	10,625,871	10,888,116	10,935,501
	一 般	5,108,872	5,150,412	5,326,404	5,382,438
	定 期	5,647,179	5,475,459	5,561,712	5,553,063
	1日平均	29,468	29,111	29,748	29,960
北 高 崎 駅	総 数	565,821	574,549	597,396	576,888
	一 般	153,150	143,164	154,650	154,913
	定 期	412,671	431,385	442,746	421,975
	1日平均	1,550	1,574	1,632	1,580
群 馬 八 幡 駅	総 数	377,174	381,744	392,504	400,382
	一 般	114,168	112,493	121,288	124,729
	定 期	263,006	269,251	271,216	275,653
	1日平均	1,033	1,045	1,072	1,096
井 野 駅	総 数	773,379	751,844	765,301	767,399
	一 般	190,886	185,316	189,801	194,620
	定 期	582,493	566,528	575,500	572,779
	1日平均	2,118	2,059	2,090	2,102
高 崎 問 屋 町 駅	総 数	1,117,598	1,169,934	1,233,709	1,282,714
	一 般	298,488	312,282	342,819	357,174
	定 期	819,110	857,652	890,890	925,540
	1日平均	3,061	3,205	3,370	3,514
倉 賀 野 駅	総 数	598,772	598,106	638,822	660,100
	一 般	200,820	200,017	210,227	214,768
	定 期	397,952	398,089	428,595	445,332
	1日平均	1,640	1,638	1,745	1,808
新 町 駅	総 数	1,356,533	1,321,947	1,341,803	1,346,845
	一 般	528,844	527,644	534,570	540,415
	定 期	827,689	794,303	807,233	806,430
	1日平均	3,716	3,621	3,666	3,689

資料:JR東日本高崎支社

2 上信電鉄各駅乗客人員等状況

乗客人員状況

(単位:人)

駅名		平成27年度	平成28年度	平成29年度	30年1月	2月	3月
総数	総数	1,454,679	1,420,815	1,430,209	125,150	96,898	99,272
	一般	432,219	426,885	436,879	40,640	32,308	41,042
	定期	1,022,460	993,930	993,330	84,510	64,590	58,230
	1日平均	3,975	3,893	3,918	343	265	272
上信高崎	総数	839,942	808,558	815,556	71,159	55,068	58,656
	一般	300,002	286,498	287,076	26,789	20,328	26,406
	定期	539,940	522,060	528,480	44,370	34,740	32,250
	1日平均	2,295	2,215	2,234	195	151	161
南高崎	総数	18,248	18,756	21,506	1,876	1,838	1,918
	一般	7,628	8,676	10,886	916	938	988
	定期	10,620	10,080	10,620	960	900	930
	1日平均	50	51	59	5	5	5
佐野のわたし	総数	25,311	31,929	37,300	3,518	3,215	3,476
	一般	12,561	15,189	19,960	1,898	1,655	2,066
	定期	12,750	16,740	17,340	1,620	1,560	1,410
	1日平均	69	87	102	10	9	10
根小屋	総数	67,925	64,555	60,507	5,378	4,622	4,302
	一般	18,785	18,745	18,987	1,928	1,472	2,022
	定期	49,140	45,810	41,520	3,450	3,150	2,280
	1日平均	186	177	166	15	13	12
高崎商科 大学前	総数	81,700	77,609	76,774	6,508	2,180	2,020
	一般	9,490	10,319	10,594	1,318	710	850
	定期	72,210	67,290	66,180	5,190	1,470	1,170
	1日平均	223	0	210	18	6	6
山名	総数	45,731	46,062	47,113	4,363	3,815	3,588
	一般	12,821	15,282	17,953	1,753	1,325	1,908
	定期	32,910	30,780	29,160	2,610	2,490	1,680
	1日平均	125	126	129	12	10	10
西山名	総数	60,949	61,176	63,526	5,418	4,260	3,822
	一般	7,939	8,136	7,876	678	660	762
	定期	53,010	53,040	55,650	4,740	3,600	3,060
	1日平均	167	168	174	15	12	10
馬庭	総数	143,971	144,564	142,993	12,837	9,448	8,961
	一般	16,531	16,794	16,093	1,377	1,288	1,491
	定期	127,440	127,770	126,900	11,460	8,160	7,470
	1日平均	393	396	392	35	26	25
吉井	総数	124,833	119,181	115,866	9,794	8,826	9,021
	一般	35,883	35,811	36,006	2,984	2,976	3,471
	定期	88,950	83,370	79,860	6,810	5,850	5,550
	1日平均	341	327	317	27	24	25
西吉井	総数	46,069	48,425	49,068	4,299	3,626	3,508
	一般	10,579	11,435	11,448	999	956	1,078
	定期	35,490	36,990	37,620	3,300	2,670	2,430
	1日平均	126	133	134	12	10	10

2 上信電鉄各駅乗客人員等状況(続)

収入金額状況

(単位:千円)

駅名		平成27年度	平成28年度	平成29年度	30年1月	2月	3月
総数	総数	395,470	374,360	374,701	32,265	26,960	30,689
	一般	228,332	209,671	206,648	17,730	14,689	18,925
	定期	167,138	164,689	168,053	14,535	12,271	11,764
上信高崎	総数	290,327	270,652	270,400	22,853	18,929	22,310
	一般	186,926	168,614	163,254	13,542	11,117	14,559
	定期	103,401	102,038	107,146	9,311	7,812	7,751
南高崎	総数	2,353	2,450	2,530	223	209	238
	一般	995	1,085	1,440	126	121	133
	定期	1,358	1,365	1,090	97	88	105
佐野のわたし	総数	2,353	2,693	3,364	300	270	306
	一般	1,720	2,009	2,578	247	208	258
	定期	633	684	786	53	62	48
根小屋	総数	9,224	9,077	9,283	872	706	729
	一般	4,510	3,764	3,999	416	340	439
	定期	4,714	5,313	5,284	456	366	290
高崎商科 大学前	総数	1,961	2,052	1,930	161	312	167
	一般	1,463	1,622	1,732	133	133	167
	定期	498	430	198	28	179	-
山名	総数	7,521	8,348	8,202	814	698	704
	一般	4,102	4,430	5,179	586	395	536
	定期	3,419	3,918	3,023	228	303	168
西山名	総数	6,194	6,094	6,592	646	1,087	437
	一般	1,393	1,601	1,743	156	146	168
	定期	4,801	4,493	4,849	490	941	269
馬庭	総数	20,213	19,330	19,282	1,743	2,271	1,516
	一般	6,289	6,347	5,897	556	467	552
	定期	13,924	12,983	13,385	1,187	1,804	964
吉井	総数	45,508	43,433	41,877	3,673	1,981	3,488
	一般	17,673	16,704	17,330	1,640	1,489	1,787
	定期	27,835	26,729	24,547	2,033	492	1,701
西吉井	総数	9,816	10,231	11,241	980	497	794
	一般	3,261	3,495	3,496	328	273	326
	定期	6,555	6,736	7,745	652	224	468

資料:上信電鉄(株)鉄道部

3 JR貨物輸送状況

(単位:トン)

年 月	倉 賀 野 駅			
	車 扱	コンテナ扱	計	
	[発 送]			
平成 26年度	124,392	144,930	269,322	
平成 27年度	124,748	148,926	273,674	
平成28年度	126,324	154,033	280,357	
30年	1月	14,144	11,481	25,625
	2月	13,468	12,556	26,024
	3月	11,436	15,573	27,009
	[到 着]			
平成 26年度	1,310,459	160,962	1,471,421	
平成 27年度	1,321,711	144,817	1,466,528	
平成28年度	1,339,484	152,679	1,492,163	
30年	1月	151,835	13,574	165,409
	2月	143,458	13,874	157,332
	3月	122,457	14,957	137,414

資料:日本貨物鉄道(株)高崎営業所

4 ぐるりん路線別乗客人員状況

(単位:人)

路線名	29年10月	11月	12月	30年1月	2月	3月
少林山線	7,590	6,931	7,010	6,722	6,373	7,639
高経大線	6,142	6,106	6,013	5,563	5,435	6,285
大八木線	5,667	4,856	4,984	4,735	4,607	4,854
京ヶ島線	5,503	4,941	5,409	5,181	4,982	5,769
群馬の森線	9,929	8,930	8,695	8,351	8,170	9,512
倉賀野線	6,468	6,226	6,119	5,945	5,692	6,424
観音山線	6,930	6,955	6,063	5,903	5,264	6,983
岩鼻線	3,644	3,349	3,303	3,194	2,901	3,491
都心循環線	6,286	4,672	4,381	4,517	4,377	5,591
榛名線	1,275	1,182	1,068	1,035	1,006	1,010
倉淵線	632	615	771	567	581	685
こうづけ国分寺線	227	246	264	223	258	321
かみつけの里線	205	224	240	233	242	325
白川線	20	54	36	45	42	34
生原線	32	38	48	36	44	56
松原線	88	57	72	44	59	71
柏木沢線	50	25	27	28	22	15
新町線	487	436	470	452	380	478
総数	61,175	55,843	54,973	52,774	50,435	59,543
1日平均	1,992	1,881	1,794	1,778	1,824	1,944

資料:地域交通課

注)こうづけ国分寺線・かみつけの里線は日曜・祝日運休 白川線は火・水曜運行(祝日・12/30～1/3運休)

生原線は月・木・金曜運行(祝日・12/30～1/3運休) 松原線は火・木・金曜運行(祝日・12/30～1/3運休)

柏木沢線は月・水曜運行(祝日・12/30～1/3運休) 新町線は日曜・祝日・12/29～1/3運休

他は1/1のみ運休

注)1日平均は、路線毎に1月あたりの運行日数が異なることから参考値として記載しています。

5 はるバス路線別乗客人員状況

(単位:人)

路線名	29年10月	11月	12月	30年1月	2月	3月
斉渡中北線	232	253	223	181	211	233
宮沢白岩線	469	535	574	473	477	538
総数	701	788	797	654	688	771
1日平均	28	33	33	28	30	30

資料:地域交通課

注)日曜・祝日・12/30～1/3運休

6 よしいバス路線別乗客人員状況

(単位:人)

路線名	29年10月	11月	12月	30年1月	2月	3月
坂口・奥平線	522	476	460	472	438	435
東谷・西吉井線	179	213	157	117	136	149
多比良・小串線	1,001	1,008	874	878	918	931
南陽台・馬庭線	411	278	315	216	296	301
吉井・藤岡線	163	124	134	99	110	118
総数	2,276	2,099	1,940	1,782	1,898	1,934
1日平均	91	88	84	78	83	74

資料:吉井支所地域振興課

注)日曜・祝日・12/29～1/3運休

7 関越交通(株)バス路線別乗客人員状況 (単位:人)

路線名	29年10月	11月	12月	30年1月	2月	3月
高崎駅～金古～渋川駅	9,382	8,657	8,832	9,644	7,893	9,924
〃～群馬温泉～渋川駅	1,505	1,422	1,444	1,745	1,517	1,551
〃～金古～群馬温泉	6,950	7,034	6,534	6,486	6,048	7,484
〃～イオンモール高崎前～渋川駅	5,751	5,318	5,302	5,292	4,560	5,558
〃～イオンモール高崎前～群馬温泉	759	856	675	793	777	897
総数	24,347	23,287	22,787	23,960	20,795	25,414
1日平均	785	751	735	773	671	820

資料:関越交通(株)

8 日本中央バス(株)バス路線別乗客人員状況 (単位:人)

路線名	29年10月	11月	12月	30年1月	2月	3月
新町駅～上野村	4,594	4,880	5,001	3,973	3,974	4,546
高崎駅～大胡駅	2,516	2,413	2,118	2,405	2,084	2,032
1日平均	229	243	229	206	216	212

資料:日本中央バス(株)

9 上信電鉄(株)バス路線別乗客人員状況 (単位:人)

路線名	29年10月	11月	12月	30年1月	2月	3月
中央前橋駅～京目～高崎駅	4,693	4,249	4,608	4,435	4,343	4,538
前橋駅～京目～高崎駅	3,910	3,627	3,894	3,849	3,676	4,055
高崎駅～鶴辺団地	1,081	1,014	1,001	847	888	1,038
高崎問屋町駅～高崎駅～鶴辺団地	724	987	1,038	896	857	980
高崎問屋町駅～高崎駅～ファミリーパーク	118	-	-	-	-	-
高崎問屋町駅～(飯塚町)～高崎駅	6	14	20	17	15	23
総数	10,532	9,891	10,561	10,044	9,779	10,634
1日平均	340	330	341	324	349	343

資料:上信電鉄(株)自動車部

10 (株)群馬バス路線別乗客人員状況 (単位:人)

路線名	29年10月	11月	12月	30年1月	2月	3月
高崎駅～伊香保	5,145	4,642	4,315	4,769	4,070	4,516
〃～浜川・沖～箕郷	19,007	16,831	16,689	17,340	14,498	15,482
〃～しんとう温泉 榛東村役場	3,455	3,183	3,196	3,213	2,989	3,290
〃～榛名湖	10,274	10,229	9,317	8,996	7,294	8,197
〃～本郷～室田	7,684	6,704	6,512	6,668	4,817	5,750
〃～権田	5,816	4,812	9,906	5,008	4,101	4,580
〃～里見～室田	9,466	8,517	8,718	8,694	7,237	8,881
〃～安中	901	929	686	860	798	884
〃～イオン・金古～三愛クリニック 榛東村役場	3,800	3,277	3,985	3,444	2,448	6,256
〃～イオン高崎	13,344	11,567	14,141	12,668	10,778	15,845
〃～南陽台	6,101	5,209	5,129	5,257	4,847	5,089
〃～亀里	304	298	329	322	298	271
〃～中央中等	-	-	-	-	-	-
箕郷～渋川	1,417	1,325	1,357	1,317	1,067	973
〃～はるな郷	335	316	336	301	318	364
〃～駒寄	84	107	94	74	76	88
総数	87,133	77,946	84,710	78,931	65,636	80,466
1日平均	2,811	2,514	2,733	2,546	2,117	2,596

資料:(株)群馬バス

11 群馬中央バス(株)バス路線別乗客人員状況 (単位:人)

路線名	29年10月	11月	12月	30年1月	2月	3月
高崎駅～芝塚・バイパス～前橋	9,878	9,018	8,984	8,933	9,329	8,902
高崎駅～県立女子大学～伊勢崎駅	4,417	4,419	4,107	5,536	4,325	3,705
総数	14,295	13,437	13,091	14,469	13,654	12,607
1日平均	461	433	422	467	440	407

資料:群馬中央バス(株)

12 永井運輸(株)バス路線別乗客人員状況 (単位:人)

路線名	29年10月	11月	12月	30年1月	2月	3月
新町駅～玉村町役場	4,729	4,511	4,123	3,827	3,189	3,003
1日平均	152	150	133	123	114	97

資料:永井運輸(株)

13 高速道路インター利用状況

高崎インター(関越自動車道) (単位:台)

年月	総数	普通車	大型車	特大車	中型車	軽二輪車
[入 車]						
平成 26年度	2,986,886	2,238,731	157,075	15,390	200,863	374,827
平成 27年度	2,891,433	2,162,318	149,282	14,754	190,139	374,940
平成 28年度	2,892,299	2,149,405	157,598	15,604	187,923	381,769
29年 10月	245,443	181,567	13,518	1,445	16,133	32,780
11月	242,924	179,305	13,504	1,535	15,936	32,644
12月	242,875	178,572	14,185	1,292	16,288	32,538
30年 1月	216,658	162,200	11,023	1,114	13,393	28,928
2月	206,957	152,130	11,968	1,095	14,119	27,645
3月	246,845	181,618	14,153	1,253	16,354	33,467
[出 車]						
平成 26年度	3,029,167	2,264,399	157,547	18,124	201,738	387,359
平成 27年度	2,957,292	2,199,416	152,347	17,440	198,171	389,918
平成 28年度	2,962,450	2,195,781	155,279	18,122	194,515	398,753
29年 10月	253,005	185,983	14,108	1,599	16,820	34,495
11月	252,177	184,569	14,369	1,707	17,009	34,523
12月	253,998	185,275	15,322	1,479	17,402	34,520
30年 1月	227,115	168,307	12,022	1,351	14,797	30,638
2月	217,880	158,696	12,857	1,390	15,299	29,638
3月	257,355	187,672	15,253	1,550	17,454	35,426

高崎玉村スマートインター(関越自動車道)

(単位:台)

年 月	総 数	普 通 車	大 型 車	特 大 車	中 型 車	軽 二 輪 車
			[入 車]			
平成 26年度	947,661	670,205	99,211	12,398	72,959	92,888
平成 27年度	1,146,660	788,001	130,777	16,071	98,467	113,344
平成 28年度	1,268,354	853,421	153,464	17,360	115,246	128,863
29年 10月	121,066	80,166	14,840	1,938	11,608	12,514
11月	123,502	81,198	15,357	2,047	12,373	12,527
12月	123,758	80,203	16,694	1,949	12,559	12,353
30年 1月	109,201	72,195	13,843	1,631	10,539	10,993
2月	107,845	69,560	14,657	1,767	11,025	10,836
3月	127,444	83,011	16,348	2,061	13,032	12,992
平成 26年度	1,033,367	735,814	102,021	10,211	82,026	103,295
平成 27年度	1,191,797	821,165	131,251	13,195	104,906	121,280
平成 28年度	1,301,840	873,183	154,979	14,647	121,919	137,112
29年 10月	122,520	81,276	14,810	1,656	12,146	12,632
11月	124,094	82,140	15,195	1,745	12,295	12,719
12月	123,360	80,206	16,723	1,636	12,403	12,392
30年 1月	110,862	73,849	13,859	1,355	10,627	11,172
2月	109,830	71,342	14,612	1,422	11,114	11,340
3月	128,212	84,073	16,060	1,825	12,942	13,312

前橋インター(関越自動車道)

(単位:台)

年 月	総 数	普 通 車	大 型 車	特 大 車	中 型 車	軽 二 輪 車
			[入 車]			
平成 26年度	3,794,189	2,795,447	170,309	18,884	323,617	485,932
平成 27年度	3,763,107	2,746,594	168,102	18,673	323,008	506,730
平成 28年度	3,810,385	2,762,215	178,205	19,469	326,448	524,048
29年 10月	325,667	232,606	16,441	2,193	28,991	45,436
11月	327,225	234,025	16,207	2,233	29,404	45,356
12月	324,654	230,728	17,175	1,817	30,179	44,755
30年 1月	289,936	208,739	14,464	1,625	25,990	39,118
2月	281,167	199,161	15,239	1,748	26,693	38,326
3月	334,319	237,103	17,933	1,943	30,923	46,417
			[出 車]			
平成 26年度	3,849,057	2,831,779	171,237	16,778	324,813	504,450
平成 27年度	3,810,248	2,782,623	168,875	17,499	322,610	518,641
平成 28年度	3,840,410	2,781,243	175,963	18,356	326,001	538,847
29年 10月	328,163	234,647	15,877	2,075	28,932	46,632
11月	330,028	236,075	15,848	2,137	29,306	46,662
12月	331,388	235,958	16,926	1,583	30,056	46,865
30年 1月	295,057	212,972	14,047	1,477	25,708	40,853
2月	282,056	199,710	14,999	1,546	26,527	39,274
3月	336,400	238,480	17,532	1,826	30,651	47,911

藤岡インター(上信越自動車道)

(単位:台)

年 月	総 数	普 通 車	大 型 車	特 大 車	中 型 車	軽 二 輪 車
[入 車]						
平成 26年度	2,181,253	1,512,561	172,906	26,797	207,100	261,889
平成 27年度	2,106,051	1,450,846	164,888	24,014	199,430	266,873
平成 28年度	2,066,136	1,412,958	164,127	25,622	195,795	267,634
29年 10月	172,954	115,039	15,406	2,838	17,448	22,223
11月	180,747	121,244	15,963	2,859	17,542	23,139
12月	177,677	117,843	17,279	2,357	17,852	22,346
30年 1月	155,071	104,121	13,997	2,109	15,013	19,777
2月	146,498	95,055	14,993	2,166	15,631	18,653
3月	179,618	119,300	16,454	2,615	18,282	22,967
[出 車]						
平成 26年度	2,133,323	1,455,364	189,701	31,451	202,751	254,056
平成 27年度	2,042,388	1,393,586	178,225	26,788	192,821	250,968
平成 28年度	2,013,492	1,365,007	178,103	26,672	191,591	252,119
29年 10月	168,767	111,234	16,784	2,912	17,016	20,821
11月	175,974	117,280	17,136	2,827	17,014	21,717
12月	174,578	114,946	18,699	2,343	17,345	21,245
30年 1月	150,307	100,234	15,104	2,057	14,450	18,462
2月	144,221	93,407	15,676	2,140	15,246	17,752
3月	175,987	116,438	17,331	2,472	17,906	21,840

吉井インター(上信越自動車道)

(単位:台)

年 月	総 数	普 通 車	大 型 車	特 大 車	中 型 車	軽 二 輪 車
[入 車]						
平成 26年度	711,808	504,121	55,502	7,724	63,942	80,519
平成 27年度	711,966	503,756	54,808	8,925	59,606	84,871
平成 28年度	699,765	491,318	56,306	8,742	58,025	85,374
29年 10月	61,242	41,813	5,666	848	5,348	7,567
11月	63,388	44,055	5,616	861	5,305	7,551
12月	59,353	40,604	5,965	671	5,177	6,936
30年 1月	50,296	34,856	4,377	486	4,320	6,257
2月	48,250	31,632	5,373	632	4,719	5,894
3月	60,375	40,654	6,219	754	5,496	7,261
[出 車]						
平成 26年度	682,475	489,971	51,173	5,154	58,463	77,714
平成 27年度	683,107	489,482	49,591	5,640	57,791	80,603
平成 28年度	679,798	485,115	49,154	6,793	55,723	83,013
29年 10月	59,209	40,917	5,060	879	5,060	7,293
11月	60,911	42,849	5,080	854	4,931	7,197
12月	58,248	40,395	5,485	683	4,889	6,796
30年 1月	48,568	33,913	3,978	534	4,185	5,958
2月	47,656	31,821	4,841	720	4,552	5,722
3月	60,871	41,996	5,595	782	5,276	7,222

高速道路インター利用状況

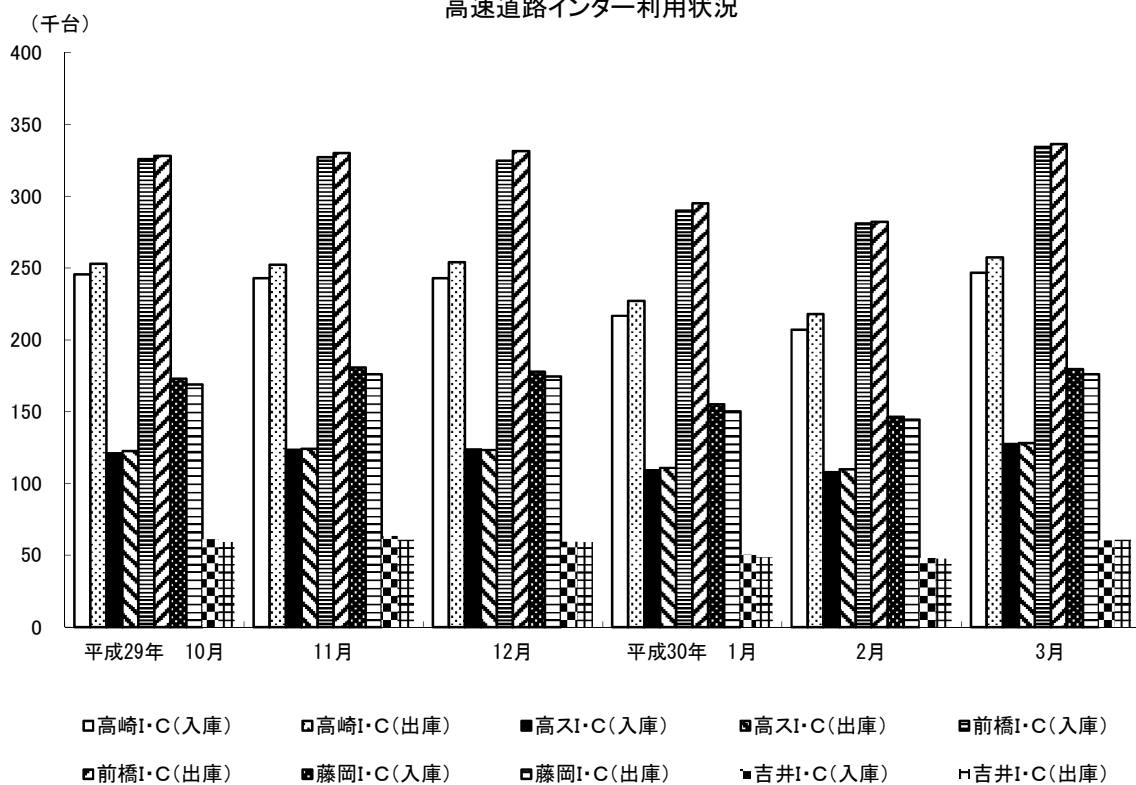

◆◆◆ 水道・ガス ◆◆◆

1 水道用途別利用状況

年 月	総 数	家 庭 用	業 務 用	浴 場 用	公 共 用	臨 時 用
[栓 数]						
平成 27年度末	171,893	157,438	13,348	4	1,094	9
平成 28年度末	173,506	159,042	13,353	4	1,098	9
平成 29年度末	175,105	160,617	13,370	4	1,108	6
29年 10月	174,249	159,696	13,385	4	1,154	10
11月	174,321	159,806	13,393	4	1,108	10
12月	174,146	159,651	13,379	4	1,103	9
30年 1月	164,301	149,799	13,386	4	1,103	9
2月	174,398	159,901	13,383	4	1,105	5
3月	175,105	160,617	13,370	4	1,108	6
[給 水 量] (m ³)						
平成 27年度	43,716,654	31,960,232	10,015,131	13,026	1,727,775	490
平成 28年度	43,679,939	31,926,545	10,050,259	11,527	1,691,127	481
平成 29年度	44,247,128	32,074,714	10,431,893	11,594	1,728,485	442
29年 10月	3,362,538	2,475,815	764,707	598	121,372	46
11月	3,966,016	2,837,630	984,772	1,228	142,353	33
12月	3,338,582	2,476,423	748,958	594	112,574	33
30年 1月	4,088,086	2,968,648	977,842	1,366	140,198	32
2月	3,465,286	2,582,720	772,455	677	109,397	37
3月	3,777,402	2,705,255	936,466	1,242	134,410	29

資料:水道局料金課

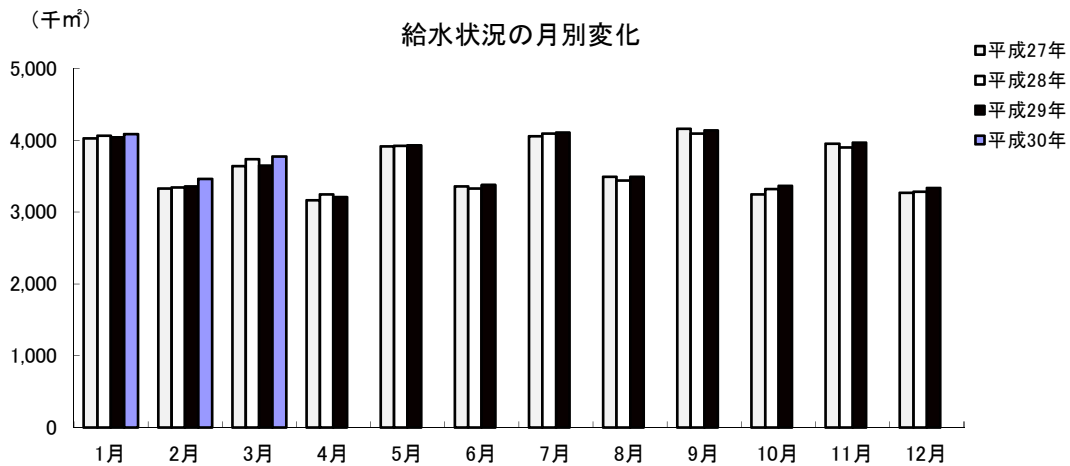

2 給水人口・戸数

年 月	行政区域内人口	給水人口	給水戸数	普及率(%)
平成 27年度末	375,035	368,166	157,405	98.2
平成 28年度末	374,491	367,704	158,859	98.2
平成 29年度末	373,674	367,092	160,293	98.2
29年 10月	374,710	368,083	160,166	98.2
11月	374,676	368,055	160,244	98.2
12月	374,543	367,931	160,254	98.2
30年 1月	374,472	367,864	160,319	98.2
2月	374,243	367,645	160,227	98.2
3月	373,674	367,092	160,293	98.2

資料:水道局料金課

3 公共下水道水洗化状況

年 月	行政区域内人口	処理区域内人口	普及率(%)	水洗便所設置済人口	水洗化率(%)
平成 27年度末	375,035	271,418	72.4	256,995	94.7
平成 28年度末	374,491	273,240	73.0	258,912	94.8
平成 29年度末	373,674	273,766	73.3	259,331	94.7
29年 10月	374,710	274,263	73.2	259,932	94.8
11月	374,676	274,257	73.2	259,942	94.8
12月	374,543	274,193	73.2	259,919	94.8
30年 1月	374,472	274,178	73.2	259,912	94.8
2月	374,243	274,166	73.3	259,862	94.8
3月	373,674	273,766	73.3	259,331	94.7

資料:下水道局維持管理課 普及率(%)=処理区域内人口/行政区域内人口

水洗化率(%)=水洗便所設置済人口/処理区域内人口

4 ガス業種別需要状況

年 月	総 数	工 業 用	商 業 用	公 共 用	医 療 用	家 庭 用
	[件 数]					
平成 26年度末	38,763	79	2,069	345	241	36,029
平成 27年度末	38,978	80	2,083	349	234	36,232
平成 28年度末	39,239	77	2,087	357	236	36,482
	[販 売 量] (10,306 kcal/m ³)					
平成 26年度末	75,149,658	48,336,770	5,882,418	2,444,038	2,583,444	15,902,988
平成 27年度末	74,125,037	47,841,673	5,649,569	2,490,870	2,732,241	15,410,684
平成 28年度末	75,803,623	49,021,650	5,614,364	2,631,001	2,666,666	15,869,942
年 度	メーター取付数(個:年度末)			供給量(m ³ :年度)		
平成 29年度	44,774			77,369,039		

資料:東京ガス(株)群馬支社

注)平成29年度から「ガス小売完全自由化」のため表示の変更

◆◆◆ 治 安 ・ 災 害 ◆◆◆

1 刑法犯発生検挙状況

年 月	総 数	凶 悪 犯	粗 暴 犯	窃 盗 犯	知 能 犯	風 俗 犯	そ の 他
	[発 生 件 数]						
平成 27年	3,236	14	293	2,288	126	21	494
平成 28年	2,783	16	298	1,815	145	29	480
平成 29年	2,409	8	253	1,571	206	25	346
29年 10 ～ 12月	640	2	59	402	90	4	83
30年 1 ～ 3月	574	2	45	420	29	4	74
	[検 挙 件 数]						
平成 27年	1,488	13	275	934	111	17	138
平成 28年	1,477	11	272	925	141	27	101
平成 29年	1,216	9	238	747	102	26	94
29年 10 ～ 12月	326	-	59	215	30	3	19
30年 1 ～ 3月	363	4	47	250	38	4	20

資料:高崎警察署

2 刑法犯検挙人員状況

年 月	総 数	凶 悪 犯	粗 暴 犯	窃 盗 犯	知 能 犯	風 俗 犯	そ の 他
平成 27年	965 (138)	15 (-)	300 (24)	469 (88)	60 (3)	15 (1)	106 (22)
平成 28年	894 (75)	12 (2)	304 (16)	421 (36)	53 (3)	22 (1)	82 (17)
平成 29年	753 (47)	9 (-)	252 (4)	346 (30)	57 (4)	14 (2)	75 (7)
29年 10 ～ 12月	197 (11)	- (-)	64 (-)	101 (9)	13 (1)	2 (-)	17 (-)
30年 1 ～ 3月	120 (13)	2 (-)	31 (3)	57 (8)	13 (1)	4 (-)	13 (1)

資料:高崎警察署

注) ()内は少年の数で内書き。

3 風俗営業所数

年	月	1号		2号		3号		4号		5号		6号		7号					8号	
		キャバレー	主として和風設備	主として洋風設備	ナイトクラブ等	ダンスホール	ダンス教習所	低照光度飲食店	区画席飲食店	パチンコ	回胴式	スマートボール	麻雀	射的	その他	専業	飲食併設	その他		
平成	25年末	17	15	71	2	-	-	-	-	32	3	-	28	-	-	7	-	5		
平成	26年末	17	15	71	1	-	-	-	-	31	3	-	26	-	-	5	-	5		
平成	27年末	15	14	71	1	-	-	-	-	30	3	-	23	-	-	4	-	4		
28年	6月末	14	14	75	-	-	-	-	-	28	3	-	23	-	-	4	-	4		

注) 風俗営業等の規制及び業務の適正化等に関する法律(昭和23年7月10日法律第122号)の改正

平成28年6月23日改正風俗営業法施行に伴い、各号の営業形態許可対象が、以下の表のとおり改正

改正後の風俗営業所数

年	月	1号		2号	3号	4号		5号		
		キャバレー等	主として和風設備	主として洋風設備	低照光度飲食店	区画席飲食店	パチンコ	麻雀	その他遊技場	ゲームセンター等
28年	6月末	14	11	75	-	-	28	23	3	8
28年	12月	14	12	78	-	-	27	21	3	8
29年	10月	14	12	82	-	-	24	18	3	8
	11月	14	12	83	-	-	24	18	3	8
	12月	14	12	84	-	-	24	17	3	8
30年	1月	14	12	83	-	-	28	17	3	8
	2月	14	12	82	-	-	28	17	3	8
	3月	14	12	82	-	-	28	17	3	8

資料:高崎警察署

4 交通違反件数と交通事故(広域圏)

年 月	交通違反件数	交 通 事 故 (人身事故)			
		事 故 件 数	死 傷 者 数		
			総 数	死 者	負 傷 者
平成 27年	9,805	3,348	4,246	9	4,237
平成 28年	9,279	3,135	3,947	7	3,940
平成 29年	11,884	3,059	3,873	9	3,864
29年 10月		304	401	-	401
11月		253	315	1	314
12月		271	343	2	341
30年 1月		233	303	-	303
2月		214	258	-	258
3月		288	367	1	366

資料:高崎警察署

注)交通違反件数については件数計上に時差があり、概数となるため年累計は表示するが、月件数は表示しない。

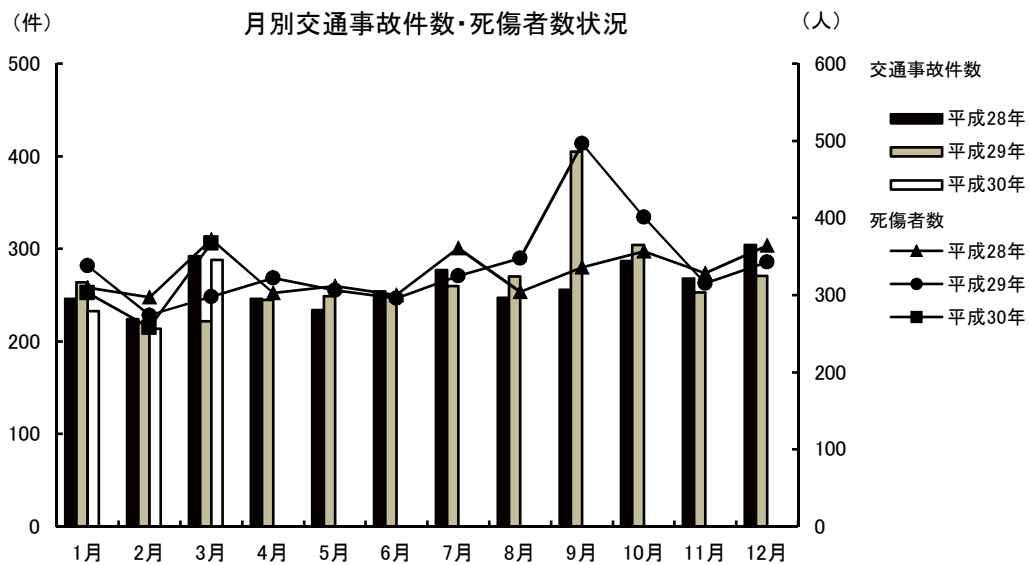

5 火災発生件数

(単位:件)

年 月	原 因 別					火 災 種 別				
	総 数	失 火	放 火	不明調査中	そ の 他	建 物	林 野	車 両	そ の 他	
平成 27年	115	55	15	24	21	62	3	10	40	
平成 28年	98	56	12	11	19	65	-	11	22	
平成 29年	113	66	11	17	19	54	2	13	44	
29年 10月	9	6	-	2	1	4	-	-	5	
11月	6	6	-	-	-	3	-	1	2	
12月	13	3	4	4	2	7	-	2	4	
30年 1月	6	1	-	3	2	4	-	1	1	
2月	12	8	1	3	-	4	2	2	4	
3月	16	13	-	-	3	6	-	1	9	

資料:消防局予防課

注)放火は、放火の疑いも含む。

6 火災り災及び損害状況

年 月	り災世帯	り災棟数				損 害 面 積			死 傷 者 数		見 積 損 害 額 (千 円)				
		全焼	半焼	部分焼	ぼや	建物 (㎡)		林野 (a)	死者	負傷者	建 物	収容物	その他	計	
						床面積	表面積								
平成 27年	44	21	4	23	40	2,469	198	51	4	19	156,865	27,590	6,123	190,578	
平成 28年	66	25	3	34	36	4,617	518	-	10	19	260,197	203,668	892	464,757	
平成 29年	54	23	6	32	34	5,294	213	8	3	14	497,664	457,627	7,471	962,762	
29年 10月	3	-	1	-	4	64	-	-	-	-	-	-	7	113	120
11月	1	-	-	-	3	-	-	-	-	1	-	-	-	1,877	1,877
12月	7	3	-	4	7	227	7	-	2	2	-	16	-	-	16
30年 1月	9	3	-	8	4	342	124	-	1	2	20,999	1,619	5,874	28,492	
2月	7	3	1	1	4	372	13	14	2	1	5,377	899	192	6,468	
3月	2	-	-	2	4	1	15	-	-	-	64	40	27	131	

資料:消防局予防課

注)吉井地域は含まれない。

注)損害額については、速報値

7 火災原因別発生状況

(単位:件)

年 月	総 数	火遊び	たばこ	たき火	風呂釜	電気製品	ストーブ	コンロ	放 火 (疑い含む)	不 明 調査中	その他
平成 27年	115	-	6	8	-	1	2	10	15	24	49
平成 28年	98	-	8	8	1	1	2	12	12	11	43
平成 29年	113	1	10	11	-	17	2	9	11	17	35
29年 10月	9	-	-	1	-	-	-	2	-	2	4
11月	6	-	-	1	-	-	-	1	-	-	4
12月	13	-	-	-	-	-	-	1	4	4	4
30年 1月	6	-	-	-	-	1	-	-	-	3	2
2月	12	-	2	1	-	-	2	-	1	3	3
3月	16	2	-	5	-	1	-	2	-	-	6

資料:消防局予防課

注)吉井地域は含まれない。

8 事故別救急出場状況

(単位:件)

事 故 種 類	平成27年	平成28年	平成29年	29年 10月	11月	12月	30年 1月	2月	3月
火 災	81	83	68	6	4	10	6	8	8
自然災害	1	-	-	-	-	-	-	-	-
水 難	4	5	2	-	-	-	-	1	-
交 通	1,557	1,549	1,491	155	104	152	109	92	120
労働災害	128	136	150	18	9	14	13	9	14
運動競技	86	87	98	6	10	6	2	8	6
一般負傷	2,096	2,224	2,220	238	215	197	239	179	182
加 害	81	64	70	4	3	10	3	2	9
自損行為	147	146	133	11	8	7	11	6	13
急 病	9,824	9,880	10,296	869	854	959	1,047	870	865
転 送	1,799	1,623	1,788	145	161	174	149	149	179
そ の 他	88	112	113	3	9	8	8	3	8
出場件数	15,892	15,909	16,429	1,455	1,377	1,537	1,587	1,327	1,404
収容人員	14,773	14,876	15,410	1,363	1,287	1,426	1,477	1,220	1,307

資料:消防局警防課

注)吉井地域は含まれない。

9 青少年補導状況

(単位:人)

年 月	総 数			小 学 生			中 学 生			高 校 生			勤 労 青 少 年 等		
	計	男	女	計	男	女	計	男	女	計	男	女	計	男	女
平成 27年度	1	1	-	1	1	-	-	-	-	-	-	-	-	-	-
平成 28年度	1	1	-	-	-	-	-	-	-	-	-	-	1	1	-
平成 29年度	1	1	-	-	-	-	-	-	-	-	-	-	1	1	-
29年 10月	-	-	-	-	-	-	-	-	-	-	-	-	-	-	-
11月	-	-	-	-	-	-	-	-	-	-	-	-	-	-	-
12月	-	-	-	-	-	-	-	-	-	-	-	-	-	-	-
30年 1月	-	-	-	-	-	-	-	-	-	-	-	-	-	-	-
2月	-	-	-	-	-	-	-	-	-	-	-	-	-	-	-
3月	-	-	-	-	-	-	-	-	-	-	-	-	-	-	-

資料:防犯・青少年課

1月～3月 補導員延べ人員453人

10 青少年相談受理件数

(単位:件)

年 月	総 数			小 学 生			中 学 生			高 校 生			勤 労 青 少 年 等		
	計	男	女	計	男	女	計	男	女	計	男	女	計	男	女
平成 27年度	69	34	35	32	17	15	9	4	5	17	6	11	11	7	4
平成 28年度	46	16	30	15	4	11	5	2	3	15	3	2	11	7	4
平成 29年度	70	52	18	7	3	4	8	5	3	14	8	6	41	36	5
29年 10月	5	5	-	1	1	-	-	-	-	1	1	-	3	3	-
11月	5	5	-	-	-	-	-	-	-	-	-	-	5	5	-
12月	5	4	1	-	-	-	-	-	-	-	-	-	5	4	1
30年 1月	5	4	1	-	-	-	1	1	-	-	-	-	4	3	1
2月	8	5	3	1	-	1	-	-	-	2	2	-	5	3	2
3月	4	3	1	1	1	1	-	-	-	1	-	1	2	2	-

資料:防犯・青少年課



土 地 ・ 住 宅



1 地価公示標準地価格(1㎡)

1月1日

場 所	平成29年	平成30年	場 所	平成29年	平成30年
竜見町3番2	83,600	85,300	新町字町南1569番11	43,500	43,500
柳川町146番4外	99,800	101,000	乗附町字五百山1507番1	32,200	31,600
下小鳥町76番9	69,000	69,700	並榎町184番7	62,100	62,100
上並榎町字八反田205番4	70,800	71,500	真町8番外	130,000	135,000
足門町字鶴巻1614番1	42,900	42,400	八島町63番1外	363,000	400,000
菊地町字大明神261番3外	36,200	35,400	連雀町85番1外	187,000	192,000
井野町364番2	62,600	62,600	中紺屋町22番1外	77,300	77,300
中居町三丁目31番12	71,100	72,500	住吉町15番6	71,500	71,500
中泉町字横堀300番44	50,500	50,800	問屋町三丁目9番10	61,900	61,700
岩押町124番8「岩押町16-2」	96,300	101,000	倉賀野町字西上正六32番1外	55,200	55,200
高関町字岡久保513番2	76,400	78,000	飯塚町字島前1554番3	74,400	74,400
下之城町字松村471番3外	61,200	61,400	柳川町43番1	85,200	85,200
矢島町字竹ノ内435番4	40,100	39,300	和田町1番11	79,200	80,200
三ツ寺町字村前道下969番5	44,000	43,700	請地町11番13	76,000	76,000
上里見町字町西875番2	23,400	23,000	北通町63番2外	80,900	81,700
倉賀野町字上町5558番14	63,100	63,100	通町52番1	177,000	182,000
上佐野町字屋敷北262番3外	54,600	54,600	江木町字西前沖154番4	-	74,200
石原町字鶴辺3548番53	40,900	40,300	栄町11番1「栄町17-26」	286,000	303,000
片岡町三丁目27番9「片岡町3-27-3」	62,300	62,300	中居町四丁目12番3外	73,800	74,500
下小嶋町字下久保612番7外	54,300	54,300	箕郷町西明屋字連雀町288番6外	32,300	31,700
阿久津町字新田田1136番1	30,500	29,900	中泉町635番2	69,400	68,900
下里見町字小五郎谷戸929番1外	29,500	29,300	並榎町51番1	81,200	81,200
新町字諏訪3042番2	43,000	43,000	中里見町字根岸121番2外	37,000	36,000
下豊岡町字原郷179番6	44,000	43,300	倉賀野町字上町1147番1	61,400	61,200
飯塚町字大道東1003番18	66,600	67,400	新町字町並2679番5外	43,800	43,800
剣崎町字森下224番36	42,000	41,200	上豊岡町572番6	51,200	51,000
江木町字若宮1471番1	81,100	84,200	上豊岡町571番7	24,600	24,400
小八木町2028番4	65,700	65,700	小八木町字薬研寺307番2	23,100	22,900
稻荷台町字村西32番11	37,800	37,400	宮原町3番9	26,300	26,100
吉井町吉井字北町152番5	33,100	32,400	資料：群馬県		
倉賀野町字原東2841番	44,500	44,200			
天神町37番	65,400	65,400			
新町字蛇場見1873番3	39,900	39,900			
上中居町字咲地藏483番12	75,000	77,200			
倉賀野町6335番	59,800	60,100			
箕郷町西明屋字明屋113番2	32,100	31,500			
箕郷町生原字滝沢1021番12	31,500	30,900			
吉井町吉井川字滝ノ宮501番2	26,500	26,000			
筑縄町字大塚前558番72	65,400	65,400			

2 地価調査基準地価格(1㎡)

7月1日

場	所	平成 28年	平成 29年	場	所	平成 28年	平成 29年
八幡町字築山719番13		37,500	36,900	連雀町85番1外		186,000	188,000
柳川町146番4外		99,000	100,000	鶴見町3番12		159,000	164,000
城山町一丁目13番3		37,400	36,600	中紺屋町22番1外		77,300	77,300
北久保町9番11外		50,400	49,700	八千代町一丁目12番9「八千代町1-12-8」		67,900	67,900
石原町字川久保4143番1		59,000	59,000	飯塚町字問屋町前1124番		79,700	79,700
鼻高町41番27		36,500	35,800	江木町字観音沖622番4		71,100	71,100
矢中町43番3		76,500	78,000	飯塚町字島前1554番3		74,400	74,400
東町241番7外		88,000	90,000	新町字笛木境2271番4		53,000	53,000
浜尻町字八坂西996番17		56,900	56,900	吉井町吉井字通町75番1		34,800	34,000
緑町三丁目14番2		61,000	61,500	下之城町字村北176番7外		73,500	73,500
倉賀野町字上町5558番14		62,900	63,100	菅谷町字滝社115番1外		52,700	52,500
八千代町三丁目17番4「八千代町3-17-11」		65,800	65,800	江木町字若宮1539番2		95,400	96,500
上中居町字西屋敷182番3		81,500	83,700	倉賀野町2457番2		25,600	25,200
東貝沢町二丁目4番3外		72,000	72,500	島野町字大岩994番1外		59,700	58,800
新町字下河原731番8		41,000	41,000	根小屋町字上石堂2227番5		31,400	30,500
新町字笛木境2270番23		43,800	43,800	中里町字薬師259番3		23,400	22,900
飯塚町字十二前1388番1		72,200	73,300	岩押町120番16外「岩押町19-3」		147,000	155,000
昭和町96番1		66,100	66,100	西横手町351番1		21,800	21,600
並榎町122番11外		66,500	66,500	檜物町162番		214,000	222,000
石原町字中石原1539番3		51,900	51,300	資料:群馬県			
寺尾町字館台1567番8		32,800	32,000				
上並榎町字八反田205番4		70,300	71,200				
下和田町二丁目5番2「下和田町2-5-7」		72,000	73,200				
倉渕町三ノ倉字中村4601番7		9,450	9,200				
倉渕町川浦字四目町3674番2外		5,170	5,050				
箕郷町善地字中善地825番2外		6,000	5,850				
箕郷町上芝字社宮司423番20		30,800	30,200				
箕郷町矢原字藤森506番8		20,000	19,800				
菅谷町字紺屋貝戸676番7		48,900	49,200				
金古町字王塚1535番47		31,100	30,400				
三ツ寺町字寺北45番2		36,700	36,100				
下室田町字清水978番1		27,600	27,000				
上室田町字両庭1600番2		7,400	7,200				
本郷町字塚中550番2		22,900	22,500				
吉井町吉井字柵687番2		31,500	30,900				
吉井町多比良字宿畑2265番1		12,500	12,100				
吉井町長根字宿裏1506番2		26,000	25,400				
栄町3番5外「栄町2-10」		213,000	221,000				
本町28番2外		79,400	79,400				

3 農地転用状況

年 月	総 数	転用届出(市街化区域)				転用許可(市街化調整区域)			
		計	住 宅	工 場	その他	計	住 宅	工 場	その他
[件 数]									
平成27年度	1,336	646	475	9	162	690	337	4	349
平成28年度	1,115	472	382	3	87	643	373	6	264
平成29年度	1,164	475	347	3	125	689	395	4	290
29年 10月	114	41	36	-	5	73	40	-	33
11月	86	30	25	-	5	56	24	-	32
12月	118	55	44	-	11	63	40	-	23
30年 1月	89	23	17	-	6	66	40	1	25
2月	75	26	17	-	9	49	23	2	24
3月	95	54	39	-	15	41	23	-	18
[面 積] (㎡)									
平成27年度	886,749	319,766	203,603	5,217	110,944	566,983	140,795	2,476	423,708
平成28年度	768,565	216,962	166,835	983	49,138	551,603	141,080	5,089	405,431
平成29年度	741,084	206,574	144,422	948	61,203	534,510	161,896	27,176	345,437
29年 10月	80,964	16,405	13,751	-	2,654	64,559	18,577	-	45,982
11月	73,941	14,490	12,094	-	2,396	59,451	9,493	-	49,957
12月	69,418	23,583	18,589	-	4,994	45,835	15,889	-	29,946
30年 1月	71,824	11,109	6,703	-	4,406	60,715	16,571	25,082	19,061
2月	59,694	15,099	11,854	-	3,245	44,595	10,769	1,977	31,849
3月	40,477	20,392	13,199	-	7,193	20,085	8,319	-	11,765

資料:農業委員会

注)端数処理の関係で、個々の積み上げと合計欄が一致しない場合がある。

