

高 崎

統計季報

NO.233

2020/4.5.6



高崎市花 ハクモクレン

高 崎 市

目 次

市 の あ ら ま し	1
気 象	2
人 口	3
財 政	8
教 育 ・ 文 化	12
物 価 ・ 消 費	21
社 会 ・ 福 祉	22
保 健 ・ 衛 生	25
金 融	30
運 輸	32
水 道 ・ ガ ス	42
治 安 ・ 災 害	44
土 地 ・ 住 宅	48

※ 利用上の注意

本統計中皆無又は該当数字のない場合	「—」
数字が単位未満の場合	「0」
数字の秘匿のものは	「X」

◆◆◆ 市のあらまし ◆◆◆

位 置	(高崎市役所)	東 経	139° 00′	北 緯	36° 19′
海 抜	(高崎市役所)		97.1m		
面 積			459.16km ²		
気 象	(令和元年中)	降 水 量	1277.5mm	平 均 気 温	15.1℃
		最 高 気 温	38.0℃	最 低 気 温	-4.6℃

注)中央消防署(八千代町)で観測

国 勢 調 査 人 口 (H27.10.1現在)	370,884 人				
国 勢 調 査 世 帯 (H27.10.1現在)	150,180 世帯				
人 口 密 度 (H27.10.1現在)	807.74 人 (1km ² あたり)				
移 動 人 口 (R2.6.1現在)	367,806 人				
選挙人名簿登録人員 (R2.6.1現在)	310,162 人				
人口動態(R1年中)	出 生	2,640人	死 亡	4,116 人	自然増減 △1,476人
	転 入	14,111人	転 出	13,689 人	社会増減 422人 人口増減 △1,054人

注)人口密度は国勢調査人口を高崎市の面積で割ったもの。

注)移動人口は平成27年国勢調査結果を元に住民基本台帳の届出による出生・死亡・転入・転出を
加除して算出したもの。

事 業 所 (H28.6.1現在公務除く)	事 業 所 数	16,940	従 業 者 数	174,044
	工 業 (R1.6.1現在)	事 業 所 数	633	従 業 者 数
商 業 (卸・小売業) (H28.6.1現在)	製造品出荷額等	88,213,731 万円		
	事 業 所 数	3,729	従 業 者 数	33,009人
農 業 (H27.2.1現在)	年間商品販売額	305,701,000 万円		
	総 農 家 数	6,970	農 業 就 業 人 口	5,266人
	経 営 耕 地 面 積 (農業経営体)	3,741 ha		

注)事業所・商業については平成28年経済センサス活動調査の確報値

注)工業については2019年工業統計調査の速報値

予 算 (令和2年度当初)	一 般 会 計	165,520,000 千円		
	特 別 会 計	76,231,374 千円		
	公 共 下 水 道 事 業 会 計	14,598,359 千円		
	水 道 事 業 会 計	10,592,857 千円		
学 校 ・ 幼 稚 園 (R2.5.1 現 在)	小 学 校	58	中 学 校	25
	特 別 支 援 学 校	5	高 等 学 校	13
	大 学 ・ 短 期 大 学	9	中 等 教 育 学 校	1
	専 修 学 校	16	各 種 学 校	2
	幼 稚 園	26	保 育 園	56
	(幼 稚 園 型 認 定 こ ど も 園 含 む)			
	幼 保 連 携 型 認 定 こ ど も 園	37		

注)認定こども園とは、幼保連携型・幼稚園型・保育所型のタイプがある。

◆◆◆ 気 象 ◆◆◆

1 位置と面積

東 経	北 緯	面 積	海 抜
139° 00′	36° 19′	459.16km ²	97.1m

位置は高松町市庁舎

2 平均気象

年 月	平 均		風 速		最 多 向 風	降 水 量		
	気 温 (°C)	湿 度 (%)	平 均 (m/S)	最 大 (m/S)		総 数 (mm)	降 水 日 数	平 均 (mm)
平成29年	14.3	72.1	2.1	21.9	西	1,121.0	106	7.5
平成30年	15.4	72.8	1.9	21.9	西	867.5	97	8.1
令和元年	15.1	73.8	2.1	22.0	南南東	1,277.5	111	11.5
2年								
1月	5.1	74.8	1.8	17.3	北西	72.0	7	10.2
2月	5.9	66.0	2.2	21.2	西北西	7.0	5	1.4
3月	2.4	68.9	2.4	10.6	西	65.5	5	13.1
4月	11.6	67.4	2.7	19.1	西	113.0	5	22.6
5月	18.9	74.3	2.0	19.7	西	80.0	11	7.3
6月	23.1	82.8	1.8	13.4	西	171.0	8	21.4

資料:消防局警防課

注)中央消防署(八千代町)で観測

(mm)

(°C)

月別気温・降水量変化

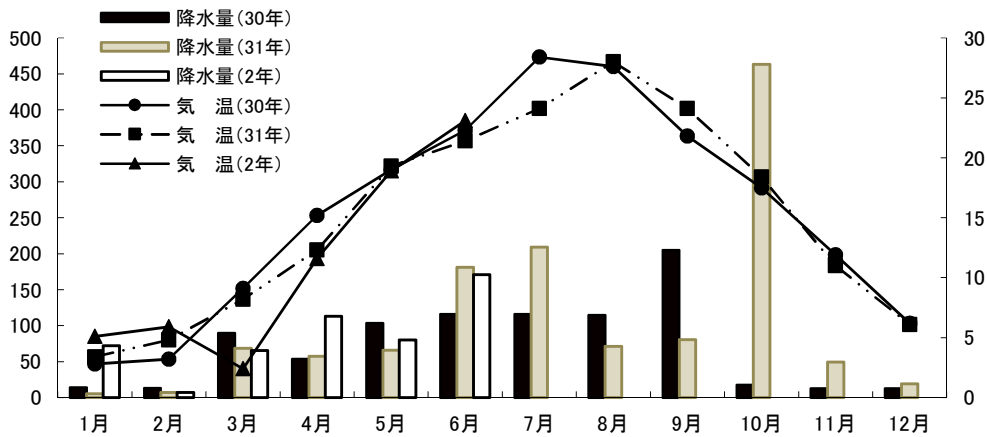

3 天気日数及び気温の極

年 月	天 気 日 数 (午前9時)					気 温 の 極			
	快 晴	晴	曇	雨	雪	最 高	起 日	最 低	起 日
平成29年	34	178	111	41	1	35.6	8月 9日	-5.1	12月 18日
平成30年	44	193	100	25	3	39.3	7月 23日	-6.9	1月 13日
令和元年	33	175	113	44	-	38.0	8月 9日	-4.6	1月 8日
2年									
1月	3	18	7	3	-	18.8	1月 29日	-3.3	1月 22日
2月	1	23	4	1	-	20.2	2月 23日	-4.9	2月 7日
3月	-	21	4	5	1	24.8	3月 22日	-1.5	3月 7日
4月	1	20	5	4	-	25.1	4月 26日	2.4	4月 6日
5月	4	10	13	4	-	33.6	5月 11日	6.6	5月 8日
6月	1	14	7	8	-	33.9	6月 10日	16.2	6月 8日

資料:消防局警防課

◆◆◆ 人 口 ◆◆◆

1 人口及び世帯数

年 月	人 口				女100人に 対する男	人 口 密 度	1 世帯 当人口	人口増減 年又は月
	世帯数	総 数	男	女				
平成29年 10月	153,390	370,176	181,413	188,763	96.1	806	2.41	△782
平成30年 10月	155,077	369,733	181,179	188,554	96.1	805	2.38	-
令和元年 10月	156,353	368,667	180,524	188,143	96.0	803	2.36	△ 79
2年 1月	156,610	368,606	180,431	188,175	95.9	803	2.35	△ 157
2月	156,648	368,432	180,360	188,072	95.9	802	2.35	△ 174
3月	156,583	368,193	180,225	187,968	95.9	802	2.35	△ 239
4月	156,914	367,640	179,864	187,776	95.8	801	2.34	△ 553
5月	157,468	367,890	180,015	187,875	95.8	801	2.34	250
6月	157,499	367,806	179,949	187,857	95.8	801	2.34	△ 84

資料:群馬県移動人口調査

2 自然動態

年 月	出 生			死 亡			自 然 増 減			婚 姻 (件)	離 婚 (件)	死 産 (胎)
	総 数	男	女	総 数	男	女	総 数	男	女			
平成29年	3,032	1,569	1,463	3,996	2,026	1,970	△ 964	△ 457	△ 507	1,842	578	55
平成30年	2,798	1,471	1,327	4,012	2,072	1,940	△ 1,214	△ 601	△ 613	1,847	569	68
令和元年	2,640	1,314	1,326	4,116	2,194	1,922	△ 1,476	△ 880	△ 596	1,826	595	57
2年 1月	234	117	117	461	232	229	△ 227	△ 115	△ 112	108	48	4
2月	181	85	96	339	185	154	△ 158	△ 100	△ 58	230	49	3
3月	224	118	106	381	207	174	△ 157	△ 89	△ 68	138	70	6
4月	263	138	125	310	157	153	△ 47	△ 19	△ 28	95	55	3
5月	207	102	105	330	182	148	△ 123	△ 80	△ 43	96	32	9
6月	226	118	108	292	151	141	△ 66	△ 33	△ 33	134	36	11

資料:市民課

3 社会動態

年 月	転 入				転 出				社 会 増 減			
	総 数	県 内	県 外	従前の 住所無	総 数	県 内	県 外	移転先 が不明	総 数	県 内	県 外	その他
平成29年	13,336	5,012	8,096	228	13,084	4,575	8,178	331	252	437	△ 82	△ 103
平成30年	13,960	5,012	8,772	176	13,121	4,427	8,240	454	839	585	532	△ 278
令和元年	14,111	5,033	8,878	200	13,689	4,705	8,587	397	422	328	291	△ 197
2年 1月	961	345	580	36	895	321	560	14	66	24	20	22
2月	896	356	516	24	981	341	622	18	△ 85	15	△ 106	6
3月	2,436	768	1,635	33	2,842	704	2,107	31	△ 406	64	△ 472	2
4月	1,970	593	1,302	75	1,657	509	1,115	33	313	84	187	42
5月	699	279	395	25	665	284	352	29	34	△ 5	43	△ 4
6月	796	357	414	25	717	289	414	14	79	68	-	11

資料:市民課

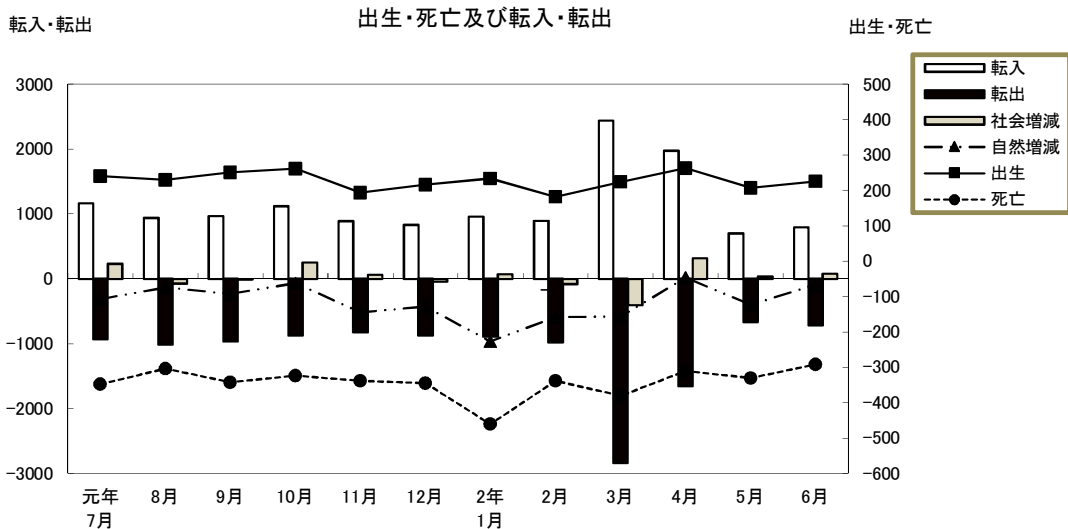

4 市郡別県内転入者状況 (単位:人)

	平成 28年	平成 29年	令和 元年	2年 1月	2月	3月	4月	5月	6月
総数	5,012	5,012	5,033	345	356	768	593	279	357
前橋市	1,601	1,497	1,553	134	131	190	183	108	149
桐生市	123	94	124	3	16	39	15	2	7
伊勢崎市	471	491	492	30	34	82	60	16	18
太田市	200	211	202	13	18	39	34	15	9
沼田市	117	137	111	10	6	28	17	6	9
館林市	49	56	36	1	1	7	5	1	3
渋川市	267	309	313	18	20	50	29	22	17
藤岡市	422	411	443	31	29	54	43	31	27
富岡市	321	336	323	16	25	53	38	16	24
安中市	445	443	477	26	29	53	55	28	38
みどり市	57	66	40	5	3	5	-	1	4
北群馬郡	215	263	222	13	10	31	17	6	16
多野郡	23	17	22	-	-	3	4	-	2
甘楽郡	147	118	128	8	8	18	14	3	4
吾妻郡	179	175	176	13	7	65	36	8	13
利根郡	67	72	53	-	4	14	10	-	8
佐波郡	265	266	248	24	12	24	26	12	8
邑楽郡	43	50	70	-	3	13	7	4	1

資料:市民課「群馬県移動人口調査報告書」による。

5 市郡別県内転出者状況

(単位:人)

	平成 29年	平成 30年	令和 元年	2年 1月	2月	3月	4月	5月	6月
総数	4,575	4,427	4,705	321	341	704	509	284	289
前橋市	1,592	1,526	1,614	105	123	209	194	114	109
桐生市	85	82	77	1	18	14	11	5	6
伊勢崎市	467	549	468	27	38	76	55	30	25
太田市	236	231	256	14	10	54	19	14	10
沼田市	72	61	86	10	4	18	8	6	3
館林市	26	39	45	5	1	11	7	1	1
渋川市	187	192	249	19	15	33	15	12	6
藤岡市	400	406	449	21	16	45	37	15	31
富岡市	243	174	214	15	16	21	23	15	20
安中市	390	333	363	32	25	71	43	20	31
みどり市	43	37	54	6	8	6	5	3	5
北群馬郡	252	223	251	15	24	37	20	16	18
多野郡	5	24	8	-	-	1	7	-	-
甘楽郡	99	88	94	17	9	10	8	3	4
吾妻郡	117	109	99	7	2	24	29	8	2
利根郡	46	38	57	8	2	10	5	4	5
佐波郡	265	256	266	15	28	43	18	17	11
邑楽郡	50	59	55	4	2	21	5	1	2

資料:市民課「群馬県移動人口調査報告書」による。

6 都道府県別県外転入者状況

(単位:人)

	平成 29年	平成 30年	令和 元年	2年 1月	2月	3月	4月	5月	6月
総数	8,096	8,772	8,878	580	516	1,635	1,302	395	414
北海道	177	212	181	7	5	41	50	5	5
青森県	62	72	65	3	2	12	18	1	1
岩手県	59	53	88	2	2	12	26	1	2
宮城県	164	143	175	1	11	44	27	6	7
秋田県	31	44	43	1	1	15	10	1	2
山形県	56	63	46	3	2	14	3	3	-
福島県	132	105	102	10	7	19	27	4	4
茨城県	266	311	284	23	16	75	63	20	9
栃木県	334	367	388	26	21	74	73	15	19
埼玉県	1,230	1,345	1,204	85	76	209	191	88	99
千葉県	438	442	410	39	38	80	81	12	19
東京都	1,246	1,502	1,431	90	80	248	194	79	79
神奈川県	600	631	646	31	29	118	97	28	29
新潟県	311	358	290	18	12	78	58	10	11
富山県	61	57	38	2	3	6	5	4	2
石川県	51	49	57	3	2	9	16	3	5
福井県	9	14	12	1	-	3	3	1	-
山梨県	53	38	51	4	2	21	6	1	1
長野県	325	372	315	21	16	74	68	15	22
岐阜県	41	39	36	5	4	9	3	3	-
静岡県	123	154	136	8	6	27	21	12	6
愛知県	184	201	233	16	14	43	26	18	16
三重県	26	26	33	4	1	1	7	1	5
滋賀県	25	26	11	1	1	14	8	-	3
京都府	45	50	48	1	7	23	10	5	3
大阪府	162	151	146	8	6	35	25	5	12
兵庫県	114	102	83	1	4	24	14	5	11
奈良県	23	24	24	1	4	1	1	-	-
和歌山県	14	15	23	1	5	3	6	2	-
鳥取県	4	14	13	1	-	6	5	1	-
島根県	8	10	18	2	-	1	3	-	2
岡山県	26	22	45	1	1	16	8	5	1
広島県	53	49	42	5	4	16	10	4	3
山口県	26	20	34	4	-	6	1	3	-
徳島県	15	10	3	-	3	2	2	-	-
香川県	18	8	26	1	-	4	7	1	-
愛媛県	14	15	25	-	1	1	5	1	2
高知県	8	12	8	-	1	1	3	-	-
福岡県	116	97	113	6	6	20	15	5	8
佐賀県	17	5	11	-	-	3	5	2	-
長崎県	15	13	15	-	1	3	3	1	1
熊本県	38	22	28	4	1	4	3	6	2
大分県	15	15	9	1	3	4	4	2	1
宮崎県	16	18	13	4	2	2	7	-	-
鹿児島県	15	23	31	1	1	9	4	-	1
沖縄県	16	26	26	3	2	3	5	2	2
国外	1,314	1,427	1,819	131	113	202	75	14	19

資料:市民課「群馬県移動人口調査報告書」による。

7 都道府県別県外転出者状況

(単位:人)

	平成	平成	令和	2年	2月	3月	4月	5月	6月
	29年	30年	元年	1月					
総数	8,178	8,240	8,587	560	622	2,107	1,115	352	414
北海道	159	136	163	3	12	38	29	8	8
青森県	43	50	39	-	4	8	8	2	-
岩手県	50	46	40	5	5	20	10	-	1
宮城県	154	118	145	9	15	37	24	10	5
秋田県	19	33	28	1	2	9	3	-	1
山形県	38	44	41	1	4	8	4	3	5
福島県	115	83	111	11	6	25	12	1	6
茨城県	260	259	279	21	29	58	33	9	14
栃木県	374	372	380	23	19	93	53	14	29
埼玉県	1,551	1,500	1,644	107	108	377	228	84	89
千葉県	486	511	540	22	40	148	47	24	23
東京都	1,724	1,725	1,710	108	118	548	239	84	90
神奈川県	731	730	730	48	49	229	108	18	28
新潟県	264	246	267	17	14	57	33	5	15
富山県	39	47	40	-	2	9	2	3	-
石川県	46	48	57	2	3	15	10	-	4
福井県	10	13	12	4	-	1	-	-	2
山梨県	71	67	45	10	3	13	13	1	4
長野県	296	312	252	24	33	73	41	14	10
岐阜県	23	23	32	-	2	6	6	2	1
静岡県	138	193	146	16	8	32	21	2	8
愛知県	240	270	242	28	28	58	29	7	9
三重県	45	35	27	5	-	2	8	2	2
滋賀県	24	22	34	-	-	4	4	5	2
京都府	76	57	70	3	4	29	10	3	1
大阪府	180	183	181	6	16	39	25	13	8
兵庫県	85	73	135	6	5	43	25	4	3
奈良県	14	25	24	1	5	1	1	1	-
和歌山県	7	7	15	1	2	1	-	-	2
鳥取県	7	12	4	1	-	-	1	-	-
島根県	5	9	12	-	-	3	1	1	-
岡山県	31	36	41	1	1	5	5	2	-
広島県	40	50	45	8	1	9	7	1	-
山口県	21	13	23	2	2	5	3	1	3
徳島県	10	8	6	1	-	4	-	-	-
香川県	27	22	10	1	1	1	-	1	2
愛媛県	10	12	26	-	-	9	4	1	3
高知県	13	8	8	-	-	-	1	-	-
福岡県	95	108	72	6	6	11	20	4	7
佐賀県	12	18	8	-	1	1	3	1	-
長崎県	17	13	10	2	-	4	5	1	3
熊本県	20	31	28	2	-	4	4	1	2
大分県	22	2	11	1	-	-	1	-	1
宮崎県	10	17	16	-	-	6	3	-	-
鹿児島県	38	23	34	1	4	3	5	1	3
沖縄県	62	59	96	3	-	12	5	2	3
国外	476	571	708	49	70	49	21	16	17

資料:市民課「群馬県移動人口調査報告書」による。



財

政



1 歳 入

(単位:円) (6月末日現在)

科 目	当 初 予 算	予 算 額	収 入 累 計 額	予 算 未 執 行 額
1 市 税	60,799,386,000	60,799,386,000	19,607,603,329	41,191,782,671
2 地 方 譲 与 税	1,316,702,000	1,316,702,000	-	1,316,702,000
3 利 子 割 交 付 金	60,000,000	60,000,000	-	60,000,000
4 配 当 割 交 付 金	200,000,000	200,000,000	-	200,000,000
5 株 式 等 譲 渡 所 得 割 交 付 金	110,000,000	110,000,000	-	110,000,000
6 法 人 事 業 税 交 付 金	340,000,000	340,000,000	-	340,000,000
7 地 方 消 費 税 交 付 金	8,300,000,000	8,300,000,000	1,917,403,000	6,382,597,000
8 ゴ ル フ 場 利 用 税 交 付 金	120,000,000	120,000,000	-	120,000,000
9 環 境 性 能 割 交 付 金	170,000,000	170,000,000	-	170,000,000
10 国 有 提 供 施 設 等 所 在 市 町 村 助 成 交 付 金	30,610,000	30,610,000	-	30,610,000
11 地 方 特 例 交 付 金	430,000,000	430,000,000	204,553,000	225,447,000
12 地 方 交 付 税	13,200,000,000	13,200,000,000	5,871,198,000	7,328,802,000
13 交 通 安 全 対 策 特 別 交 付 金	80,000,000	80,000,000	-	80,000,000
14 分 担 金 及 び 負 担 金	417,349,000	427,024,100	100,891,553	326,132,547
15 使 用 料 及 び 手 数 料	2,744,933,000	2,744,933,000	502,063,144	2,242,869,856
16 国 庫 支 出 金	23,258,881,000	63,245,562,414	40,831,548,556	22,414,013,858
17 県 支 出 金	10,585,980,000	11,027,749,320	393,470,000	10,634,279,320
18 財 産 収 入	275,537,000	275,537,000	67,906,365	207,630,635
19 寄 附 金	130,005,000	147,875,000	48,760,500	99,114,500
20 繰 入 金	5,410,950,000	5,479,049,000	4,858,055,000	620,994,000
21 繰 越 金	1,000	723,562,982	1,362,788,868	△ 639,225,886
22 諸 収 入	24,960,966,000	30,960,966,000	515,542,779	30,445,423,221
23 市 債	12,578,700,000	13,461,800,000	-	13,461,800,000
歳 入 合 計	165,520,000,000	213,650,756,816	76,281,784,094	137,368,972,722

2 歳 出

(単位:円) (6月末日現在)

科 目	当 初 予 算	予 算 額	支 出 累 計 額	予 算 未 執 行 額
1 議 会 費	696,100,000	672,329,000	241,015,495	431,313,505
2 総 務 費	16,495,384,000	53,639,031,000	38,293,539,312	15,345,491,688
3 民 生 費	57,634,697,000	60,179,098,209	11,424,267,917	48,754,830,292
4 衛 生 費	15,222,990,000	15,726,895,600	1,587,338,349	14,139,557,251
5 労 働 費	147,234,000	136,368,000	39,010,245	97,357,755
6 農 林 水 産 業 費	2,554,534,000	2,552,303,800	1,108,742,211	1,443,561,589
7 商 工 費	23,918,612,000	30,735,165,826	14,137,511,088	16,597,654,738
8 土 木 費	14,643,514,000	14,668,505,276	3,239,493,369	11,429,011,907
9 消 防 費	4,530,731,000	4,612,906,000	1,274,715,046	3,338,190,954
10 教 育 費	15,710,012,000	16,311,467,105	2,877,400,544	13,434,066,561
11 災 害 復 旧 費	5,000	529,953,000	48,765,400	481,187,600
12 公 債 費	13,666,187,000	13,666,187,000	31,338,616	13,634,848,384
13 予 備 費	300,000,000	220,547,000	-	220,547,000
歳 出 合 計	165,520,000,000	213,650,756,816	74,303,137,592	139,347,619,224

資料:会計課

3 市税収入状況

(6月末日現在)

税 目		予 算 額 (円)	調 定 額 (円)	収 入 済 額 (円)	収 入 歩 合	前 年 同 期	増 減
普 通 税	市 民 税 個 人 (普 徴)	4,150,223,000	4,129,634,222	432,146,282	10.46	7.85	2.61
	" (特 徴)	17,377,388,000	17,778,563,108	3,011,264,478	16.94	16.79	0.15
	" 現 年 分	21,527,611,000	21,908,197,330	3,443,410,760	15.72	15.19	0.53
	" 滞 納 繰 越	84,995,000	373,357,032	49,630,847	13.29	11.38	1.91
	" 個 人 計	21,612,606,000	22,281,554,362	3,493,041,607	15.68	15.09	0.59
	市 民 税 法 人 現 年 分	5,264,079,000	1,975,851,500	1,733,259,100	87.72	94.76	△ 7.04
	" 滞 納 繰 越	2,512,000	36,082,949	3,188,268	8.84	8.43	0.41
	" 法 人 計	5,266,591,000	2,011,934,449	1,736,447,368	86.31	93.25	△ 6.94
	市 民 税 現 年 分	26,791,690,000	23,884,048,830	5,176,669,860	21.67	22.55	△ 0.88
	" 滞 納 繰 越	87,507,000	409,439,981	52,819,115	12.90	11.18	1.72
	" 合 計	26,879,197,000	24,293,488,811	5,229,488,975	21.53	22.27	△ 0.74
	固 定 資 産 税 現 年 分	25,164,914,000	25,742,678,800	9,159,038,495	35.58	35.90	△ 0.32
	" 滞 納 繰 越	35,414,000	200,691,221	25,998,625	12.95	11.01	1.94
	" 計	25,200,328,000	25,943,370,021	9,185,037,120	35.40	35.56	△ 0.16
	交 付 金	99,328,000	103,548,300	13,290,400	12.83	13.25	△ 0.42
	固 定 資 産 税 合 計	25,299,656,000	26,046,918,321	9,198,327,520	35.31	35.47	△ 0.16
	軽 自 動 車 税 現 年 分	976,959,000	991,506,900	855,077,900	86.24	84.71	1.53
	" 滞 納 繰 越	6,571,000	26,357,927	1,785,552	6.77	7.59	△ 0.82
	" 計	983,530,000	1,017,864,827	856,863,452	84.18	82.12	2.06
	環 境 性 能 割 現 年 分	30,394,000	8,259,400	8,259,400	100.00	-	-
軽 自 動 車 税 合 計	1,013,924,000	1,026,124,227	865,122,852	84.31	-	-	
市 た ば こ 税 現 年 分	2,250,273,000	541,085,133	541,085,133	100.00	100.00	-	
" 滞 納 繰 越	1,000	-	-	-	-	-	
" 計	2,250,274,000	541,085,133	541,085,133	100.00	100.00	-	
目 的 税	入 湯 税 現 年 分	39,564,000	4,810,850	4,810,850	100.00	97.12	2.88
	" 滞 納 繰 越	1,000	-	-	-	-	-
	" 計	39,565,000	4,810,850	4,810,850	100.00	97.12	2.88
	事 業 所 税 現 年 分	2,335,905,000	1,267,782,500	1,173,635,600	92.57	95.03	△ 2.46
	" 滞 納 繰 越	410,000	779,900	-	-	34.52	△ 34.52
	" 計	2,336,315,000	1,268,562,400	1,173,635,600	92.52	94.84	△ 2.32
	都 市 計 画 税 現 年 分	2,966,872,000	3,014,191,700	1,072,425,213	35.58	35.90	△ 0.32
	" 滞 納 繰 越	13,583,000	110,344,601	3,044,160	2.76	3.48	△ 0.72
" 計	2,980,455,000	3,124,536,301	1,075,469,373	34.42	34.56	△ 0.14	
総 計	現 年 課 税 分	60,655,899,000	55,557,912,413	18,004,292,851	32.41	33.09	△ 0.68
	滞 納 繰 越 分	143,487,000	747,613,630	83,647,452	11.19	10.20	0.99
	合 計	60,799,386,000	56,305,526,043	18,087,940,303	32.12	32.64	△ 0.52

資料: 市民税課

注1) 市民税個人(特徴)の調定額は、翌年度収入となるべき額 2,868,739,542 円 を除いたもの。

(6月末日現在)

税 目		予 算 額 (円)	調 定 額 (円)	収 入 済 額 (円)	収 入 歩 合	前 年 同 期	増 減		
国民健康保険税	医療分	一般分現年課税分	5,051,616,000	458,589,928	163,086,543	35.56	34.80	0.76	
		〃 滞納繰越分	226,130,000	752,900,762	70,911,901	9.42	8.05	1.37	
		〃 計	5,277,746,000	1,211,490,690	233,998,444	19.31	15.38	3.93	
		退職分現年課税分	1,000	-	-	-	0.52	-	
		〃 滞納繰越分	550,000	4,679,871	373,598	7.98	13.48	△ 5.50	
		〃 計	551,000	4,679,871	373,598	7.98	13.34	△ 5.36	
	介護分	現年課税分 滞納繰越分 小計	5,051,617,000	458,589,928	163,086,543	35.56	34.79	0.77	
			226,680,000	757,580,633	71,285,499	9.41	8.10	1.31	
			5,278,297,000	1,216,170,561	234,372,042	19.27	15.36	3.91	
			一般分現年課税分	575,420,000	4,023,600	2,637,202	65.54	65.21	0.33
			〃 滞納繰越分	36,000,000	119,577,980	10,587,086	8.85	8.35	0.50
			〃 計	611,420,000	123,601,580	13,224,288	10.70	9.36	1.34
後期分	現年課税分 滞納繰越分 小計	1,000	-	-	-	0.86	-		
		140,000	1,073,246	107,160	9.98	13.69	△ 3.71		
		141,000	1,073,246	107,160	9.98	13.53	△ 3.55		
		575,421,000	4,023,600	2,637,202	65.54	64.60	0.94		
		36,140,000	120,651,226	10,694,246	8.86	8.42	0.44		
		611,561,000	124,674,826	13,331,448	10.69	9.42	1.27		
総計	現年課税分 滞納繰越分 合計	1,322,341,000	8,099,272	6,077,955	75.04	69.38	5.66		
		59,000,000	196,547,377	18,873,670	9.60	8.37	1.23		
		1,381,341,000	204,646,649	24,951,625	12.19	9.72	2.47		
		1,000	-	-	-	0.34	-		
		180,000	1,000,722	92,494	9.24	13.33	△ 4.09		
		181,000	1,000,722	92,494	9.24	13.17	△ 3.93		
総計	現年課税分 滞納繰越分 合計	1,322,342,000	8,099,272	6,077,955	75.04	69.07	5.97		
		59,180,000	197,548,099	18,966,164	9.60	8.41	1.19		
		1,381,522,000	205,647,371	25,044,119	12.18	9.74	2.44		
		6,949,380,000	470,712,800	171,801,700	36.50	35.52	0.98		
		322,000,000	1,075,779,958	100,945,909	9.38	8.19	1.19		
		7,271,380,000	1,546,492,758	272,747,609	17.64	14.01	3.63		

資料:市民税課

4 介護保険料収入状況

(6月末日現在)

区 分			予 算 額 (円)	調 定 額 (円)	収 入 済 額 (円)	収 入 歩 合	前 年 同 期	増 減
介護 保険	介護 保険 料	現 年 分 特 別 徴 収	7,280,156,000	7,254,253,700	1,198,370,500	16.52	33.84	△ 17.32
		現 年 分 普 通 徴 収	547,924,000	442,168,400	3,355,200	0.76	81.29	△ 80.53
		現 年 課 税 分	7,828,080,000	7,696,422,100	1,201,725,700	15.61	33.88	△ 18.27
		滞 納 繰 越 分	19,221,000	108,613,800	6,614,900	6.09	3.77	2.32
		合 計	7,847,301,000	7,805,035,900	1,208,340,600	15.48	32.96	△ 17.48

資料:市民税課

5 後期高齢者医療保険料収入状況

(6月末日現在)

区 分			予 算 額 (円)	調 定 額 (円)	収 入 済 額 (円)	収 入 歩 合	前 年 同 期	増 減
後期 高齢 者医 療	医後 療期 保高 険齢 料者	現 年 分 特 別 徴 収	2,240,362,000	2,391,210,200	392,760,200	16.43	33.22	△ 16.79
		現 年 分 普 通 徴 収	1,467,135,000	1,375,794,700	3,153,800	0.23	74.46	△ 74.23
		現 年 課 税 分	3,707,497,000	3,767,004,900	395,914,000	10.51	33.37	△ 22.86
		滞 納 繰 越 分	8,144,000	28,547,700	3,545,600	12.42	11.10	1.32
		合 計	3,715,641,000	3,795,552,600	399,459,600	10.52	32.78	△ 22.26

資料:市民税課



教 育 ・ 文 化



1 大学・短期大学学生数

(5月1日現在)

学 校 名	総 数	男	女	1 年	2 年	3 年	4 年	5 年	6 年
総 数	12,691	6,473	6,218	3,617	3,565	2,677	2,633	97	102
高 崎 経 済 大 学	4,131	2,756	1,375	995	972	1,001	1,163	-	-
高崎経済大学大学院(博士前期)	26	17	9	11	15	-	-	-	-
高崎経済大学大学院(博士後期)	6	5	1	2	2	2	-	-	-
高 崎 商 科 大 学	797	565	232	232	223	185	157	-	-
高崎商科大学大学院(修士)	4	1	3	1	3	-	-	-	-
高 崎 健 康 福 祉 大 学	2,663	777	1,886	674	690	586	514	97	102
高崎健康福祉大学大学院(博士前期)	30	11	19	12	18	-	-	-	-
高崎健康福祉大学大学院(博士後期)	22	8	14	2	6	12	2	-	-
群 馬 パ ー ス 大 学	1,433	580	853	379	353	357	344	-	-
上 武 大 学	2,130	1,478	652	613	593	471	453	-	-
上武大学大学院(修士)	17	16	1	11	6	-	-	-	-
育 英 大 学	279	136	143	123	93	63	-	-	-
高崎商科大学短期大学部	207	24	183	106	101	-	-	-	-
新 島 学 園 短 期 大 学	352	84	268	178	174	-	-	-	-
育 英 短 期 大 学	594	15	579	278	316	-	-	-	-

資料:各大学・大学院・短期大学

注)上武大学は伊勢崎キャンパスの学生数も含む。

2 高等学校生徒数

(5月1日現在)

学 校 名	総 数	男	女	1 年	2 年	3 年	4 年
総 数 (全 日 制)	11,413	5,564	5,849	3,779	3,900	3,722	-
〃 (定 時 制)	104	81	23	32	24	25	23
〃 (通 信 制)	382	218	164	(学 年 制 を と っ て い な い)			
高 崎 経 済 大 学 附 属 高 校	841	361	480	284	281	276	-
県 立 高 崎 高 校 (全)	844	844	-	280	277	287	-
〃 (通)	382	218	164	(学 年 制 を と っ て い な い)			
県 立 高 崎 商 業 高 校 (全)	912	459	453	292	289	319	12
〃 (定)	41	23	18	12	10	7	12
県 立 高 崎 工 業 高 校 (全)	784	621	163	240	275	269	-
〃 (定)	63	58	5	20	14	18	11
県 立 高 崎 女 子 高 校	844	-	844	283	282	279	-
県 立 高 崎 東 高 校	553	248	305	163	202	188	-
県 立 高 崎 北 高 校	720	365	355	242	238	240	-
県 立 榛 名 高 校	214	133	81	80	68	66	-
県 立 吉 井 高 校	476	233	243	160	159	157	-
東 京 農 業 大 学 第 二 高 校	1,671	850	821	529	590	552	-
高 崎 商 科 大 学 附 属 高 校	1,333	504	829	463	453	417	-
高 崎 健 康 福 祉 大 学 高 崎 高 校	1,461	539	922	483	518	460	-
明 和 県 央 高 校	760	407	353	280	268	212	-

資料:各高等学校

3 中等教育学校数

(5月1日現在)

学 校 名	総 数	男	女	前 期 課 程			後 期 課 程		
				1 年	2 年	3 年	4 年	5 年	6 年
県立中央中等教育学校	745	370	375	127	128	127	126	118	119

資料:県立中央中等教育学校

4 小学校児童在籍者数

(5月1日現在)

学 校 名	総 数	1 年	2 年	3 年	4 年	5 年	6 年	ゆうあい
総 数	19,258	2,996	3,065	3,030	3,116	3,221	3,413	417
中 央	256	45	48	43	40	32	44	4
北	236	44	30	50	37	40	30	5
南	237	44	44	41	34	36	36	2
東	318	57	48	50	58	52	48	5
西	392	63	61	67	63	55	72	11
塚 沢	542	78	81	90	93	95	94	11
片 岡	377	46	80	48	66	57	73	7
寺 尾	331	56	37	60	46	55	66	11
佐 野	852	141	133	133	134	144	149	18
六 郷	457	72	76	72	65	80	87	5
城 南	131	18	18	17	26	25	26	1
城 東	707	106	119	106	127	132	111	6
新 高 尾	415	72	72	57	53	74	74	13
中 川	440	67	67	84	62	69	79	12
八 幡	489	62	96	73	78	75	93	12
豊 岡	493	61	95	76	78	80	93	10
長 野	444	73	75	63	80	70	74	9
大 類	266	32	56	46	44	31	49	8
南 八 幡	379	49	58	71	60	66	69	6
倉 賀 野	587	103	84	94	111	87	93	15
岩 鼻	390	69	53	52	70	66	74	6
京 ケ 島	461	74	83	67	72	73	85	7
滝 川	236	37	36	48	45	31	37	2
東 部	803	134	116	121	122	132	161	17
中 居	574	84	90	95	87	101	106	11
北 部	289	49	34	45	47	47	63	4
西 部	269	41	51	40	49	31	53	4
乗 附	261	31	45	45	38	54	40	8
浜 尻	440	65	75	62	63	87	77	11
矢 中	407	68	50	69	59	80	72	9
城 山	42	3	7	6	6	8	10	2
鼻 高	77	14	12	6	13	13	17	2
倉 渕	122	11	20	16	15	31	27	2
箕 輪	540	93	87	79	77	104	83	17
車 郷	107	10	15	19	13	23	22	5
箕 東	453	84	78	64	78	72	68	9
金 古	342	56	55	55	59	55	52	10
国 府	459	75	71	67	78	68	93	7
堤 ケ 岡	641	99	111	101	104	100	114	12
上 郊	289	52	35	53	41	51	51	6
金 古 南	529	72	95	67	99	87	97	12
桜 山	654	113	111	111	109	104	87	19

4 小学校児童在籍者数 (続)

(5月1日現在)

学 校 名	総 数	1 年	2 年	3 年	4 年	5 年	6 年	ゆうあい
新 町 第 一	345	48	55	48	62	64	62	6
新 町 第 二	253	39	29	36	46	45	48	10
下 室 田	87	16	13	13	17	13	13	2
中 室 田	42	4	4	5	7	9	11	2
上 室 田	32	3	8	5	9	3	2	2
里 見	151	17	28	25	19	28	29	5
久 留 馬	232	34	38	29	42	42	41	6
下 里 見	197	19	26	33	31	40	40	8
宮 沢	35	4	5	8	3	7	7	1
吉 井	382	70	55	65	62	58	67	5
吉 井 西	210	38	29	31	34	40	31	7
多 胡	65	8	2	13	10	14	17	1
入 野	127	12	18	28	27	17	24	1
馬 庭	104	14	19	17	11	24	18	1
南 陽 台	124	22	9	21	18	22	26	6
岩 平	59	7	6	16	7	9	13	1
特別支援学校	79	18	13	8	12	13	15	-

資料:教職員課

5 中学校生徒在籍者数

(5月1日現在)

学 校 名	総 数	1 年	2 年	3 年	ゆうあい
総 数	9,756	3,178	3,204	3,193	181
第 一	259	80	88	82	9
高 松	489	171	160	153	5
並 榎	370	127	121	117	5
豊 岡	358	109	115	127	7
中 尾	574	185	181	198	10
長 野 郷	380	107	150	119	4
大 類	489	158	136	178	17
塚 沢	658	207	228	212	11
片 岡	359	109	105	139	6
佐 野	660	222	205	225	8
南 八 幡	185	61	61	60	3
倉 賀 野	281	96	85	97	3
高 南	387	126	121	133	7
寺 尾	248	87	72	88	1
八 幡	371	127	126	111	7
矢 中	336	117	114	99	6
倉 渕	58	18	25	12	3
箕 郷	602	196	194	201	11
群 馬 中 央	626	203	220	193	10
群 馬 南	668	234	228	201	5
新 町	330	102	112	107	9
榛 名	458	145	144	149	20
吉 井 中 央	298	98	104	89	7
吉 井 西	158	46	54	52	6
入 野	129	38	47	43	1
特別支援学校	25	9	8	8	-

資料:教職員課

6 市立幼稚園園児数

(5月1日現在)

幼 稚 園	総 数	3 歳 児	4 歳 児	5 歳 児
総 数	359	78	132	149
高 崎 幼 稚 園	39	3	12	24
南 八 幡 幼 稚 園	36	8	15	13
倉 賀 野 幼 稚 園	85	20	29	36
塚 沢 幼 稚 園	72	13	30	29
くらぶちこども園	3	1	1	1
吉 井 幼 稚 園	59	15	25	19
吉 井 西 幼 稚 園	38	7	16	15
か ぶ ら 幼 稚 園	27	11	4	12

資料:教職員課

7 市立図書館

		令和2年1月	2月	3月	4月	5月	6月
中央図書館	貸出利用点数	131,559	139,608	148,978	35,063	67,182	121,744
	予約・リクエスト件数	22,723	23,547	25,311	5,526	15,793	22,603
	調査相談件数	467	476	359	107	139	213
	ホームページアクセス数	41,533	41,481	54,119	37,550	51,351	45,342
箕郷図書館	貸出利用点数	6,766	7,375	8,317	1,606	4,026	5,622
	予約・リクエスト件数	231	225	201	62	110	177
	調査相談件数	118	129	131	54	81	92
群馬図書館	貸出利用点数	18,184	20,811	21,940	3,523	10,193	16,457
	予約・リクエスト件数	459	469	399	66	259	380
	調査相談件数	117	99	89	10	28	62
新町図書館	貸出利用点数	9,914	11,036	12,732	2,684	5,045	8,261
	予約・リクエスト件数	317	347	305	83	95	203
	調査相談件数	104	100	115	27	47	43
榛名図書館	貸出利用点数	5,227	6,031	6,781	1,475	2,926	4,719
	予約・リクエスト件数	207	171	153	53	94	173
	調査相談件数	149	134	138	20	119	97
山種記念 吉井図書館	貸出利用点数	6,557	7,873	8,295	1,483	3,675	6,236
	予約・リクエスト件数	162	223	196	39	114	181
	調査相談件数	37	70	33	3	15	16
計	貸出利用点数	178,207	192,734	207,043	45,834	93,047	163,039
	予約・リクエスト件数	24,099	24,982	26,565	5,829	16,465	23,717
	調査相談件数	992	1,008	865	221	429	523
	ホームページアクセス数	41,533	41,481	54,119	37,550	51,351	45,342

注) 新型コロナウイルス感染拡大防止のため、4/8～5/15の間は高崎市立図書館全館臨時休館(公民館・駅サービスセンター図書コーナー含む)。5/16から再開するが、サービスに一部制限あり。

分類別資料点数

年	月	総 数	総 記 哲	学 歴	史 社 会 科 学	自 然 科 学	技 術	
平成 29年末		721,061	17,265	24,276	46,783	91,761	41,863	46,903
平成 30年末		733,957	17,822	25,127	47,218	94,444	43,200	46,837
令和元年末		745,414	18,255	25,779	48,071	96,590	44,355	46,847
2年	3月末	747,993	18,356	25,814	48,343	97,367	44,587	47,165
	6月末	743,737	18,389	25,833	48,194	97,705	44,770	47,311

資料: 中央図書館分

分類別利用点数

年	月	総 数	総 記 哲	学 歴	史 社 会 科 学	自 然 科 学	技 術	
平成29年度		1,669,836	15,615	48,926	71,810	79,584	74,368	132,124
平成30年度		1,667,724	17,606	49,848	71,154	80,635	75,107	128,924
令和元年度		1,637,380	20,362	49,002	68,706	81,623	75,793	119,350
2年	1月	131,559	1,719	3,851	5,319	6,887	5,915	10,107
	2月	139,608	1,798	4,120	5,664	7,209	6,255	10,210
	3月	148,978	1,966	4,290	5,507	7,293	6,773	10,550
	4月	35,063	497	1,101	1,179	1,707	1,658	2,508
	5月	67,182	807	1,815	2,405	3,158	2,775	4,631
	6月	121,744	1,544	3,493	4,367	6,458	5,458	8,245

資料: 中央図書館分

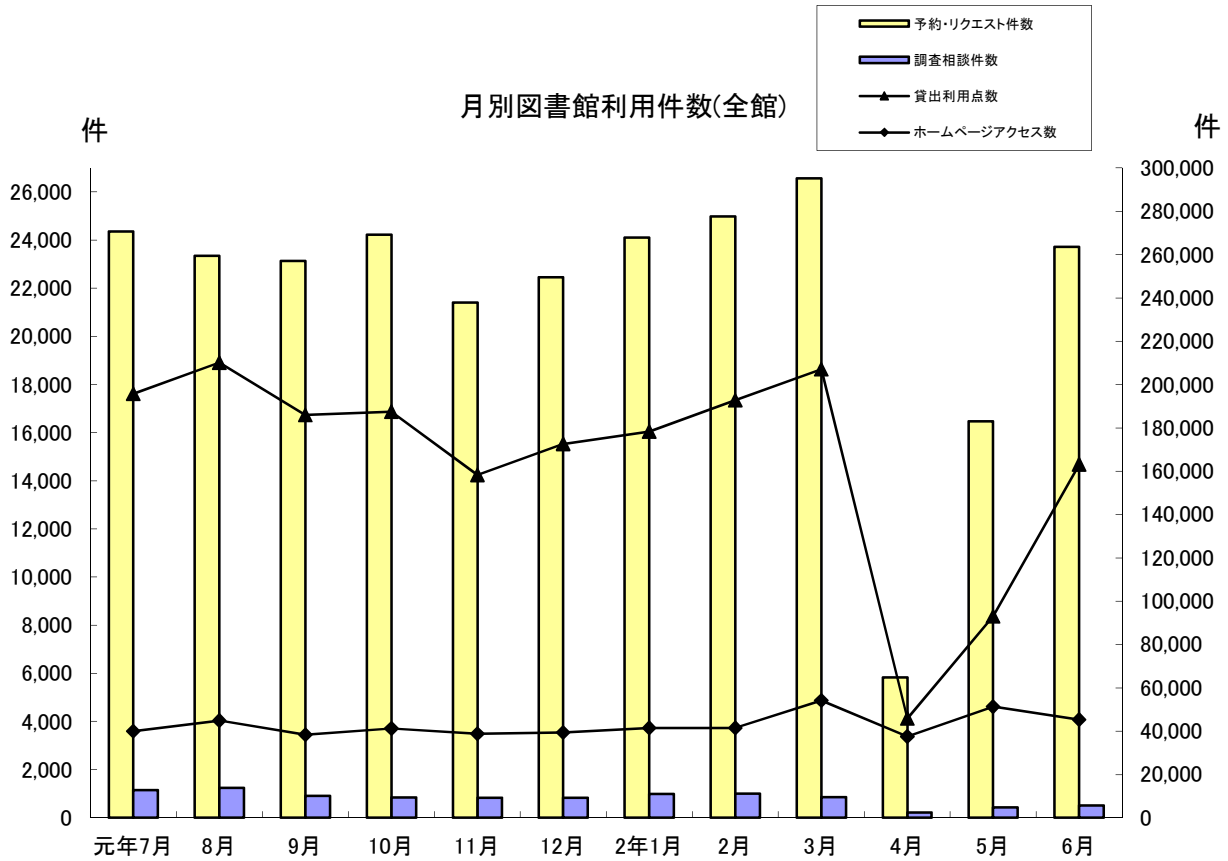

産	業	芸	術	言	語	文	学	郷土資料	そ	の	他	視聴覚資料
18,740		52,719		9,231		191,431		43,279		51,540		85,270
19,424		53,974		9,541		193,983		43,844		51,951		86,592
19,808		54,853		9,553		196,449		43,829		52,209		88,816
19,990		55,145		9,620		196,097		44,084		51,943		89,482
19,945		55,400		9,675		196,530		44,522		51,404		84,059

産	業	芸	術	言	語	文	学	郷土資料	そ	の	他	視聴覚資料	公	民	館	駅	図	書	コー	ナー
35,889		83,459		18,310		389,007		8,009		214,387		375,941		24,121						98,286
35,510		83,681		18,859		389,059		7,696		213,343		368,306		23,713						104,283
32,590		79,393		18,667		396,399		8,153		209,931		361,113		25,622						90,676
2,528		6,303		1,453		30,573		630		17,180		28,775		2,194						8,125
2,531		6,955		1,535		33,274		529		18,129		30,422		2,149						8,828
2,705		7,337		1,741		38,712		559		18,096		31,560		2,509						9,380
720		1,659		420		9,585		147		3,998		7,245		612						2,027
1,376		2,981		617		18,116		316		8,477		14,320		1,268						4,120
2,706		5,441		1,371		31,116		591		14,709		26,203		2,375						7,667

8 文化施設利用状況

年 月	音 楽 セ ン タ ー		文 化 会 館	
	ホール	会議室	ホール	小ホール
	(件)	(件)	(件)	(件)
平成29年度	215	301	170	45
平成30年度	202	270	202	54
令和元年度	151	190	171	42
2年 1月	5	8	10	4
2月	5	7	12	2
3月	9	15	3	2
4月	-	-	1	-
5月	-	-	-	-
6月	-	-	-	-

年 月	シンフォニーホール		プ ラ ネ タ リ ウ ム	高崎シティギャラリー	
	ホール	会議室		コアホール	展示室
	(件)	(件)	(人)	(件)	(件)
平成29年度	1,008	326	39,701	260	279
平成30年度	917	284	38,558	258	270
令和元年度	788	179	32,827	239	243
2年 1月	52	11	2,465	19	21
2月	62	15	1,834	18	14
3月	38	1	577	7	7
4月	11	-	49	1	1
5月	-	-	194	-	-
6月	3	-	830	-	2

年 月	高 崎 芸 術 劇 場			
	大劇場	スタジオシアター	音楽ホール	練習施設
	(件)	(件)	(件)	(件)
令和元年度	74	63	41	498
2年 1月	14	10	2	71
2月	12	9	6	99
3月	4	9	3	86
4月	-	-	-	24
5月	-	-	-	11
6月	-	-	-	8

資料:公益財団法人高崎財団

注)プラネタリウム人数は一般投映・学習投映・天文教室・コンサートの合計

注)高崎シティギャラリーの展示室は第1～第6展示室及び予備室の合計

注)高崎芸術劇場の練習施設は、リハーサルホール、レッスンルーム1～3及びスタジオ31～42の合計

年	月	箕郷文化会館			新町文化ホール			
		ホール	視聴覚室	集会室	ホール	研修室	視聴覚室	和室
平成29年度		181	189	106	97	152	71	30
平成30年度		175	201	140	116	176	89	41
令和元年度		165	180	135	87	166	81	16
2年	1月	9	12	6	7	17	8	-
	2月	12	14	11	6	15	5	1
	3月	7	9	3	4	9	2	1
	4月	1	6	-	1	2	-	1
	5月	-	2	-	-	-	1	-
	6月	-	4	1	2	7	-	-

年	月	榛名文化会館(エコー)			吉井文化会館				
		大ホール	小ホール	リハーサル室	大ホール	小ホール	和室1	和室2	研修室
平成29年度		71	80	31	56	105	23	14	86
平成30年度		77	76	30	53	102	23	9	96
令和元年度		65	60	22	42	90	24	6	112
2年	1月	5	3	1	2	6	-	-	6
	2月	7	5	1	-	9	2	-	15
	3月	2	2	1	-	4	1	-	13
	4月	-	-	-	-	1	1	-	2
	5月	-	-	-	-	-	-	-	3
	6月	-	-	-	-	6	-	-	2

資料:各文化会館、文化ホール

9 高崎市美術館利用状況

(単位:人)

年 月	総 数	一 般	学 生	児 童	日 数	1 平 均
平成29年	24,678	22,215	1,205	1,258	250	98
平成30年	31,427	29,297	1,042	1,088	250	125
令和元年	21,925	19,231	852	1,842	249	88
2年 1月	1,423	1,267	61	95	13	109
2月	4,187	3,901	114	172	24	174
3月	2,579	2,355	129	95	25	103
4月	-	-	-	-	-	-
5月	450	432	12	6	14	32
6月	738	699	25	14	18	41

資料:市立美術館

10 高崎市タワー美術館利用状況

(単位:人)

年 月	総 数	一 般	学 生	児 童	日 数	1 平 均
平成29年	25,130	22,943	714	1,473	243	103
平成30年	25,701	24,391	454	856	245	105
令和元年	24,982	22,483	475	2,024	251	100
2年 1月	1,618	1,544	29	45	14	116
2月	3,264	3,191	45	28	24	136
3月	1,547	1,479	40	28	19	81
4月	-	-	-	-	-	-
5月	330	326	3	1	14	24
6月	1,160	1,128	18	14	24	48

資料:高崎市タワー美術館

11 高崎市山田かまち美術館利用状況

(単位:人)

年 月	総 数	一 般	学 生	児 童	日 数	1 平 均
平成29年	6,104	5,336	215	553	305	20
平成30年	4,197	3,726	144	327	306	13
令和元年	4,061	3,554	149	358	307	13
2年 1月	238	215	4	19	23	10
2月	259	231	6	22	24	10
3月	222	190	9	23	26	8
4月	8	8	-	-	6	1
5月	56	45	4	7	25	2
6月	102	89	6	7	25	4

資料:市立山田かまち美術館

◆◆◆ 物 価 ・ 消 費 ◆◆◆

1 消費者物価指数

平成27年=100

年 月	全 国		東 京 都 区 部		人口5万以上の都市	
	総 合	食 料	総 合	食 料	総 合	食 料
平成29年 平均	100.4	102.4	100.0	101.9	100.3	102.4
平成30年 平均	101.3	103.9	100.9	103.4	101.3	103.8
令和元年 平均	101.8	104.3	101.7	104.1	101.8	104.3
2年 1月	102.2	105.6	101.9	105.5	102.1	105.6
2月	102.0	105.1	101.8	104.9	101.9	105.0
3月	101.9	104.9	101.8	104.7	101.9	104.9
4月	101.9	105.8	102.0	105.6	101.8	105.7
5月	101.8	105.8	102.0	105.6	101.8	105.8
6月	101.7	105.5	101.9	105.4	101.7	105.4

資料:総務省統計局

2 消費者物価中分類指数(全国)

平成27年=100

年 月	総 合	食 料	住 居	光 熱	家 具	被 服	保 健	交 通	教 育	教 養	諸 雑 費
				水 道	家 用 品	及 び 履 物	医 療	通 信		娛 楽	
平成29年 平均	100.4	102.4	99.7	95.2	99.1	102.0	101.8	98.3	102.2	101.3	100.9
平成30年 平均	101.3	103.9	96.9	99.0	98.0	102.2	103.3	99.6	102.7	102.1	101.4
令和元年 平均	101.8	104.3	99.8	101.3	100.2	102.6	104.0	99.0	101.1	103.8	101.4
2年 1月	102.3	105.2	100.4	101.2	101.9	104.7	104.4	99.9	94.8	105.6	98.9
2月	102.0	105.1	100.4	101.0	101.4	101.0	104.4	100.1	94.7	104.0	99.0
3月	101.9	104.9	100.3	100.9	101.0	102.8	104.6	99.9	94.7	104.0	99.1
4月	101.9	105.8	100.4	100.2	101.7	105.0	104.4	97.9	93.1	104.0	99.0
5月	101.8	105.8	100.5	99.6	102.1	104.9	104.4	97.5	92.7	104.4	99.2
6月	101.7	105.5	100.4	99.4	102.8	104.3	104.4	97.8	92.5	104.2	99.1

資料:総務省統計局

◆◆◆ 社会・福祉 ◆◆◆

1 生活保護扶助別人員

年 月	生活扶助	住宅扶助	教育扶助	介護扶助	医療扶助	出産扶助	生業扶助	葬祭扶助	施設事務費対象	世帯	人員
平成29年度	38,598	36,131	1,654	9,955	38,586	2	618	80	372	34,437	41,743
平成30年度	38,886	36,140	1,477	10,593	37,282	-	627	79	375	34,861	41,823
令和元年度	38,842	36,141	1,459	10,903	37,437	-	615	100	394	34,884	41,830
2年											
1月	3,232	2,999	115	915	3,134	-	50	6	32	2,890	3,455
2月	3,206	3,001	120	909	3,143	-	54	6	33	2,879	3,452
3月	3,211	3,004	134	916	3,164	-	52	4	33	2,888	3,455
4月	3,140	2,990	119	920	3,156	-	46	15	33	2,892	3,454
5月	3,128	2,979	115	920	3,142	-	46	12	33	2,894	3,444
6月	3,117	2,969	108	923	3,144	1	45	4	33	2,886	3,426

資料:社会福祉課

被保護世帯・人員及び保護費の推移

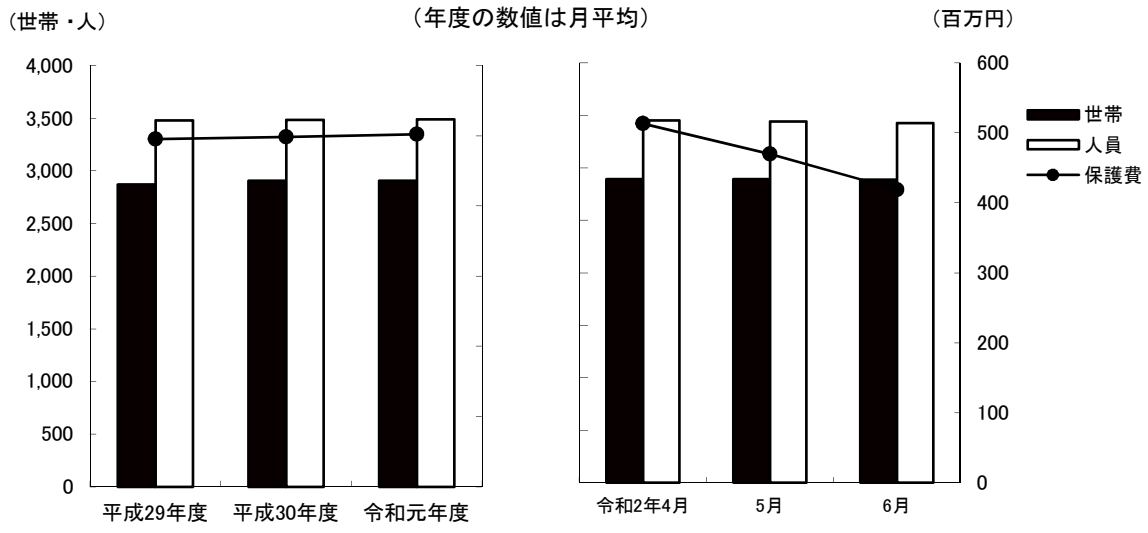

2 扶助別生活保護費

(単位:千円)

年 月	生活扶助	住宅扶助	教育扶助	介護扶助	医療扶助	出産扶助	生業扶助	葬祭扶助	施設事務費	扶助費合計
平成29年度	1,980,081	866,561	19,607	244,487	2,749,657	340	9,410	6,030	59,044	5,935,217
平成30年度	1,915,403	873,640	15,246	247,513	2,851,524	-	9,362	6,247	60,955	5,979,890
令和元年度	1,872,026	871,293	13,273	246,484	2,945,237	-	5,850	8,286	65,845	6,028,294
2年										
1月	156,815	71,980	1,107	22,879	218,163	-	394	735	5,379	477,452
2月	157,317	73,165	1,054	21,182	228,540	-	418	500	5,250	487,426
3月	160,540	73,759	588	21,222	257,900	-	1,361	1,138	7,187	523,695
4月	141,643	71,588	1,037	19,818	272,390	-	715	564	5,635	513,390
5月	144,578	71,959	1,537	19,940	224,468	-	665	1,121	5,538	469,806
6月	143,627	71,808	977	19,272	176,381	291	167	526	5,535	418,584

資料:社会福祉課

3 医療扶助実施状況

(単位:人)

年 月	入 院		入 院 外	
	精 神	そ の 他	精 神	そ の 他
平成29年度	871	1,142	3,255	33,315
平成30年度	896	1,316	2,962	32,098
令和元年度	918	1,114	2,998	32,407
2年 1月	78	99	263	2,694
2月	78	80	268	2,717
3月	73	93	271	2,727
4月	72	75	269	2,740
5月	74	93	266	2,709
6月	70	109	257	2,708

資料:社会福祉課

4 老人福祉センター利用状況

(単位:人)

施 設 名	平 成	平 成	令 和	2年						
	29年度	30年度	元年度	1月	2月	3月	4月	5月	6月	
佐野長寿センター	40,626	36,561	32,344	2,486	2,428	2,087	440	270	1,071	
六郷長寿センター	43,229	43,927	41,544	3,811	3,394	2,647	568	386	1,612	
片岡長寿センター	27,982	26,092	25,676	2,064	1,956	1,751	346	358	1,736	
京ヶ島長寿センター	34,363	32,023	30,167	2,327	2,205	2,169	423	265	1,444	
八幡長寿センター	30,864	30,091	28,118	2,222	2,373	2,120	403	384	1,858	
中川長寿センター	42,029	41,150	36,791	2,796	2,708	2,056	405	366	1,819	
岩鼻長寿センター	38,114	36,059	33,754	2,925	2,623	2,426	449	244	1,388	
箕輪城長寿センター	33,275	35,410	35,394	2,903	3,124	2,354	460	382	1,388	
群馬長寿センター	60,750	56,285	52,052	4,339	4,903	3,926	888	763	2,622	
新町長寿センター	15,738	16,248	7,941	1,154	1,139	766	177	73	500	
新町鉄南長寿センター	9,937	11,147	8,506	890	853	764	168	257	761	
高浜長寿センター	86,842	81,488	89,643	7,369	6,021	7,670	1,447	1,744	4,609	

資料:長寿社会課

5 一般職業紹介状況(学卒を除きパートを含む)

(単位:人)

	平成 29年度	平成 30年度	令和 元年度	2年 1月	2月	3月	4月	5月	6月
新規求職申込件数(人)	12,919	12,933	12,819	1,169	1,033	1,027	1,204	884	1,150
月間有効求職者数(人)	50,052	49,275	49,244	3,902	4,023	4,043	4,052	3,924	4,174
新規求人数(人)	41,771	39,546	38,115	2,798	2,908	3,694	2,304	2,290	2,271
月間有効求人数(人)	118,377	114,144	109,380	9,161	9,297	9,168	8,547	7,257	6,517
就職件数(人)	4,261	4,337	4,106	268	350	385	241	191	261
新規求人倍率(倍)	3.23	3.32	2.97	2.39	2.82	3.60	1.91	2.59	1.97
有効求人倍率(倍)	2.37	2.50	2.22	2.35	2.31	2.27	2.11	1.85	1.56
就職率(%)	33.0	33.5	32.0	22.9	33.9	37.5	20.0	21.6	22.7

資料:高崎公共職業安定所

6 求人・求職バランスシート(常用で学卒・臨時・パートを除く)

(単位:人)

		令和 元年度	元年 10月	11月	12月	2年 1月	2月	3月	4月	5月	6月
職業計	求人募集数	55,573	4,642	4,143	4,513	4,820	4,882	4,786	4,490	3,856	3,612
	求職者数	31,785	2,668	2,562	2,472	2,548	2,669	2,704	2,686	2,534	2,631
	求人倍率	1.75	1.74	1.62	1.83	1.89	1.83	1.77	1.67	1.52	1.37
専門・技術職	求人募集数	14,803	1,189	1,201	1,286	1,382	1,401	1,327	1,290	1,209	1,211
	求職者数	5,628	491	462	445	461	458	434	399	367	383
	求人倍率	2.63	2.42	2.60	2.89	3.00	3.06	3.06	3.23	3.29	3.16
事務職	求人募集数	5,527	447	430	445	451	444	392	336	333	317
	求職者数	9,287	790	773	746	726	711	687	609	550	581
	求人倍率	0.60	0.57	0.56	0.60	0.62	0.62	0.57	0.55	0.61	0.55
販売職	求人募集数	9,984	887	403	789	807	902	907	909	495	426
	求職者数	2,562	228	219	200	188	181	172	168	156	154
	求人倍率	3.90	3.89	1.84	3.95	4.29	4.98	5.27	5.41	3.17	2.77
サービス職	求人募集数	10,746	887	865	856	944	925	962	935	841	790
	求職者数	2,685	228	232	212	215	221	218	208	203	199
	求人倍率	4.00	3.89	3.73	4.04	4.39	4.19	4.41	4.50	4.14	3.97
保安職	求人募集数	1,158	103	112	89	90	96	83	92	78	77
	求職者数	171	14	10	12	13	17	14	12	10	9
	求人倍率	6.77	7.36	11.20	7.42	6.92	5.65	5.93	7.67	7.80	8.56
生産工程職	求人募集数	4,941	397	397	357	407	430	408	347	317	258
	求職者数	3,340	284	260	267	269	255	236	200	177	203
	求人倍率	1.48	1.40	1.53	1.34	1.51	1.69	1.73	1.74	1.79	1.27
輸送職	求人募集数	3,192	261	280	283	307	283	278	184	190	180
	求職者数	918	73	74	69	79	90	84	77	77	83
	求人倍率	3.48	3.58	3.78	4.10	3.89	3.14	3.31	2.39	2.47	2.17
建設職	求人募集数	2,839	243	257	225	244	205	260	282	286	247
	求職者数	506	54	49	39	32	34	37	38	43	48
	求人倍率	5.61	4.50	5.24	5.77	7.63	6.03	7.03	7.42	6.65	5.15
運搬・清掃職	求人募集数	1,858	178	161	144	147	155	139	85	77	75
	求職者数	4,479	402	379	379	346	305	251	196	188	218
	求人倍率	0.41	0.44	0.42	0.38	0.42	0.51	0.55	0.43	0.41	0.34

資料:高崎公共職業安定所

注) 求人募集数・求職者数・求人倍率は、正式にはそれぞれ、有効求人数・有効求職者数・有効求人倍率という。

注) 求人倍率は、求職者1人あたりの求人募集数を意味する。

注) 「職業」の合計欄には、「管理職」「農林漁業職」「職業分類不能」を含む。

◆◆◆ 保 健 ・ 衛 生 ◆◆◆

1 国民健康保険の状況(療養の給付)

年 月	被 保 険 者 数	受 診 件 数	費 用 額 (千円)				受診率 (%)	一件あたりの費用額(円)	
			総 額	保 険 者 負 担 金	一 部 負 担 金	公 費 負 担 金			
平成29年度	86,423	1,305,077	29,242,916	21,312,926	7,929,990	-	1,510.1	22,407	
平成30年度	82,721	1,272,264	28,454,386	20,730,760	7,723,626	-	1,538.0	22,365	
令和元年度	79,638	1,239,228	28,182,951	20,609,024	7,573,927	-	1,556.1	22,742	
一 般	令和2年1月	78,506	101,070	2,290,145	1,676,361	613,784	-	128.7	22,659
	2月	78,172	101,081	2,282,912	1,670,834	612,077	-	129.3	22,585
	3月	78,408	99,802	2,368,120	1,730,175	637,945	-	127.3	23,728
退 職 者	令和2年1月	32	45	1,311	912	399	-	140.6	29,133
	2月	18	53	442	310	133	-	294.4	8,340
	3月	11	15	419	293	126	-	136.4	27,933

資料:保険年金課

注)被保険者に後期高齢者は含まれていない。

注)受診率は、受診件数÷被保険者数であり、一人あたりの受診件数を百分率で表したのもの。

(千人・千件) 国民保険加入者の状況 (%)
(年度の数値は月平均)

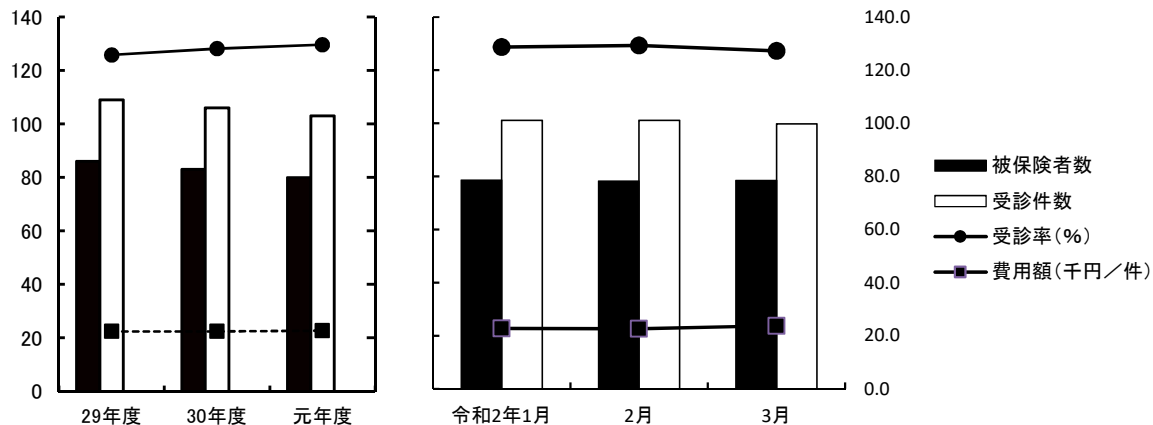

2 国民健康保険加入世帯および被保険者数

年 月	総 世 帯 数	加 入 世 帯 数		総人口	被 保 険 者 数		
		世 帯 数	加入率 (%)		人 口	加入率 (%)	
平成29年度	162,781	52,455	(1,033)	374,517	86,073	(1,307)	23.0
平成30年度	164,450	51,056	(375)	374,098	82,427	(447)	22.0
令和元年度	165,895	49,869	(65)	373,136	79,456	(70)	21.3
元年 12月	166,052	49,523	(47)	373,114	78,706	(48)	21.1
2年 1月	166,090	49,440	(31)	372,953	78,538	(32)	21.1
2月	166,025	49,265	(17)	372,710	78,190	(18)	21.0
3月	166,357	49,565	(10)	372,147	78,419	(11)	21.1
4月	166,911	49,888	(-)	372,413	78,993	(-)	21.2
5月	166,941	49,776	(-)	372,324	78,720	(-)	21.1

資料:保険年金課

注) ()内については退職者世帯数および退職者被保険者数

3 国民健康保険費用状況

年 月	療 養 費		任 意 給 付				
	件 数(件)	金 額(千円)	出 産 育 児 一 時 金		葬 祭 費		
			件 数(件)	金 額(千円)	件 数(件)	金 額(千円)	
平成29年度	32,892	315,551	306	128,328	534	26,700	
平成30年度	30,434	202,050	235	98,380	446	22,300	
令和元年度	29,090	275,912	234	97,139	494	24,700	
一 般	2年 2月	2,351	20,876	22	8,971	30	1,500
	3月	2,322	23,297	11	4,774	63	3,150
	4月	2,173	20,049	19	7,909	19	950
退 職 者	2年 2月	2	25	-	-	-	-
	3月	2	40	-	-	-	-
	4月	1	19	-	-	-	-

資料:保険年金課

注)退職者の出産育児一時金及び葬祭費は一般分に含まれている。

4 後期高齢者医療の状況

年 月	被保険者数	受診件数	医 療 費 (千円)					受診率 (%)	1件当り医療費(円)		
			総 額	後期高齢者医療負担分	他 法負担分	その他負担分	一 部負担分			高額療養費(支給額)	
平成29年度	49,587	1,349,972	44,225,559	38,879,968	661,124	-	3,319,271	1,365,196	2,722	32,760	
平成30年度	51,085	1,392,049	44,845,045	39,278,765	675,566	-	3,588,137	1,302,577	2,725	32,215	
令和元年度	52,572	1,441,819	45,766,990	40,135,331	562,683	-	3,705,600	1,363,375	2,743	31,743	
元年 12月	52,780	124,290	3,921,849	3,438,783	46,452	-	318,343	118,270	235	31,554	
2年	1月	52,905	117,659	3,816,470	3,346,669	44,904	-	305,157	119,739	222	32,437
	2月	53,003	116,914	3,647,157	3,199,300	44,134	-	296,598	107,125	221	31,195
	3月	53,040	118,416	3,893,727	3,416,136	46,041	-	309,154	122,396	223	32,882
	4月	53,133	111,066	3,569,317	3,132,674	43,846	-	281,462	111,336	209	32,137
	5月	53,139	104,797	3,424,227	3,002,162	41,460	-	271,626	108,979	197	32,675

資料:保険年金課

注)後期高齢者医療会計年度は3月診療分から翌年2月診療分

注)受診率は、受診件数÷被保険者数であり、一人あたりの受診件数を百分率で表したものの。

5 後期高齢者医療費の状況

年 月	入 院		入 院 外		歯 科		調 剤		そ の 他		
	件 数	後期高齢者医療負担金	件 数	後期高齢者医療負担金	件 数	後期高齢者医療負担金	件 数	後期高齢者医療負担金	件 数	後期高齢者医療負担金	
	(千円)		(千円)		(千円)		(千円)		(千円)		
平成29年度	38,548	18,503,400	784,993	13,058,273	111,171	1,334,857	387,888	4,978,195	27,372	1,005,243	
平成30年度	39,226	19,029,668	803,425	13,104,318	117,767	1,404,447	405,459	4,861,223	26,172	879,109	
令和元年度	38,899	19,138,661	822,223	13,462,419	127,301	1,480,402	427,499	5,146,035	25,897	907,814	
元年 12月	3,294	1,651,717	70,531	1,121,320	11,143	130,397	37,250	459,148	2,072	76,201	
2年	1月	3,237	1,657,352	66,349	1,071,850	10,415	118,947	35,635	424,250	2,023	74,270
	2月	3,192	1,539,517	66,135	1,049,212	10,265	122,109	35,282	417,220	2,040	71,242
	3月	3,211	1,655,855	66,814	1,098,394	10,095	121,830	36,352	465,187	1,944	74,870
	4月	2,908	1,472,375	63,145	1,029,886	8,246	102,175	34,941	459,747	1,826	68,491
	5月	2,796	1,469,595	60,054	975,546	7,363	90,555	32,842	393,637	1,742	72,829

資料:保険年金課

6 感染症発生状況

(単位:人)

年 月	総 数	急性灰白髄炎 (ポリオ)	コレラ	細菌性赤痢	腸チフス	パラチフス	腸管出血性 大腸菌
平成29年度	14	-	-	4	1	-	9
平成30年度	18	-	-	1	-	-	17
令和元年度	13	-	-	-	-	-	13
2年 1月～3月	3	-	-	-	-	-	3
4月～6月	-	-	-	-	-	-	-

資料:保健予防課

7 予防接種実施状況

(単位:人)

年 月	BCG	日本脳炎	不活化 ポリオ	風しん	三種混合1期 百日咳 ジフテリア 破傷風	四種混合1期 百日咳 ジフテリア 破傷風 不活化ポリオ	二種混合2期 ジフテリア 破傷風
平成29年度	2,956	12,525	114	-	-	11,830	2,846
平成30年度	2,785	13,839	46	-	3	11,342	2,868
令和元年度	2,703	12,397	9	-	2	10,931	2,921
2年 1月	260	780	-	-	-	991	103
2月	210	788	2	-	-	900	142
3月	263	1,070	-	-	-	928	355
4月	215	924	1	-	-	853	194
5月	240	1,198	-	-	1	895	308
6月	214	1,078	-	-	-	923	166

(単位:人)

年 月	麻しん	麻しん 風しん 混合	ヒブ	小児用肺炎 球菌	子宮頸がん
平成29年度	-	5,894	11,815	11,778	24
平成30年度	-	6,091	11,207	11,223	30
令和元年度	-	5,655	10,513	10,696	75
2年 1月	-	276	962	965	3
2月	-	317	577	861	9
3月	-	372	967	874	24
4月	-	629	913	839	5
5月	-	691	912	861	12
6月	-	651	959	923	11

資料:保健予防課

8 健診実施状況 (単位:人)

年 月	基 本 健 診				
	はつらつ 健診	国保特定 健診	後期高齢 者健診	健康増進 健診	
平成29年度	2,583	19,318	15,861	296	
平成30年度	2,347	18,473	16,228	325	
令和元年度	2,146	17,561	16,813	316	
2年	1月	178	-	-	-
	2月	-	-	-	-
	3月	-	-	-	-
	4月	-	-	-	-
	5月	-	-	-	-
	6月	-	-	-	-

資料:健康課 (令和2年7月31日現在)

(単位:人)

年 月	が ん 検 診						ピロリ 検診	胃がん リスク 検診	
	胃がん	子宮がん	胸部 (肺がん・ 結核)検診	乳がん	大腸がん	前立腺 がん			
平成29年度	9,539	16,327	23,506	7,866	22,968	9,037	2,839	11,025	
平成30年度	7,338	16,262	28,555	7,697	22,750	9,162	1,755	7,341	
令和元年度	8,185	16,562	29,524	8,201	22,861	9,539	1,488	5,312	
2年	1月	1,085	2,357	1,719	1,098	949	250	169	307
	2月	-	-	-	-	56	-	-	-
	3月	-	-	-	-	-	-	-	-
	4月	-	-	-	-	-	-	-	-
	5月	-	-	-	-	-	-	-	-
	6月	-	-	-	-	-	-	-	-

資料:健康課 (令和2年7月31日現在)

(単位:人)

年 月	骨量検診	成人歯科 健診	肝炎 ウイルス 検診	股関節脱 臼検診	3カ月児 健診	9カ月 児健診	1歳6カ月 児健診	3歳児 健診	
平成29年度	2,160	499	2,195	2,904	2,935	2,882	2,660	3,077	
平成30年度	1,893	371	2,311	2,695	2,720	2,855	2,896	2,930	
令和元年度	1,787	390	2,240	2,346	2,628	2,594	2,635	2,612	
2年	1月	239	71	245	243	242	209	145	300
	2月	-	-	-	215	226	192	282	177
	3月	-	-	-	-	219	221	-	-
	4月	-	-	-	191	211	160	58	9
	5月	-	-	-	-	193	191	-	-
	6月	-	-	-	288	199	263	203	157

資料:健康課 (令和2年7月31日現在)

注) 歯周疾患健診は平成28年度より成人歯科健診に変更

注) 胃がん検診は平成29年度より、バリウム検診に内視鏡検診も追加

9 ごみ・資源物排出量

(単位:トン)

年 月	総排出量	可燃ごみ			不燃・粗大ごみ		
		市収集量	委託 収集量	市処理施設 への持込量	市収集量	委託 収集量	市処理施設 への持込量
平成29年度	123,538	1,977	76,300	30,006	59	4,914	1,813
平成30年度	123,251	1,988	76,074	29,991	58	4,814	1,861
令和元年度	124,039	1,931	76,147	30,451	100	4,812	2,167
2年							
1月	9,551	133	5,790	2,441	8	371	155
2月	9,506	118	4,990	2,111	10	386	153
3月	10,195	150	6,204	2,429	10	394	240
4月	10,290	160	6,405	2,132	7	456	286
5月	11,360	175	7,322	2,068	8	616	308
6月	11,090	170	7,086	2,415	11	451	239

資料:一般廃棄物対策課

(単位:トン)

年 月	資源物			埋立
	市収集量	委託 収集量	市処理施設 への持込量	搬入量
平成29年度	158	7,786	525	17,338
平成30年度	163	7,681	621	16,664
令和元年度	184	7,556	691	17,366
2年				
1月	14	594	45	1,463
2月	13	606	43	1,076
3月	35	653	80	1,536
4月	25	726	93	1,598
5月	8	788	67	1,746
6月	9	652	57	1,508

資料:一般廃棄物対策課

注)各数値は、トン換算による端数処理を行っているため、収集量の合計が総搬入量と一致しない場合がある。

注)埋立搬入量は市一般廃棄物最終処分場(上奥平、榛名)への搬入量(覆土を除く)

10 公害苦情取扱件数

(単位:件)

年 月	総 数	大気汚染	水質汚濁	騒 音	振 動	悪 臭	廃棄物投棄	そ の 他
平成29年度	75	14	1	35	3	13	7	2
平成30年度	73	7	9	34	2	11	8	2
令和元年度	65	11	1	27	3	10	13	-
2年								
1月	9	2	1	4	-	2	-	-
2月	4	2	-	-	-	1	1	-
3月	4	-	-	3	-	-	1	-
4月	5	2	-	2	-	-	1	-
5月	10	2	-	6	-	1	-	1
6月	3	-	-	2	-	1	-	-

資料:環境政策課、一般廃棄物対策課

◆◆◆ 金 融 ◆◆◆

1 群馬県内金融機関実質預金貸出金残高 (単位:億円)

年 月	総 額	[預 金 残 高]		
		国内銀行	信用金庫	そ の 他
平成29年末	130,911	74,357	26,381	28,287
平成30年末	133,173	76,203	26,759	28,853
令和元年末	136,083	77,875	26,998	29,072
2年				
1月	135,276	79,056	27,006	29,214
2月	135,534	79,186	27,110	29,238
3月	136,741	80,870	26,942	28,929
4月	137,551	81,095	27,234	29,222
5月	139,515	82,740	27,558	29,217
6月	141,661	83,662	28,222	29,777
		[貸 出 金 残 高]		
平成29年末	66,971	40,149	13,815	11,834
平成30年末	68,265	41,040	13,954	12,157
令和元年末	69,766	42,279	14,141	12,413
2年				
1月	69,229	42,578	14,127	12,525
2月	69,414	42,732	14,109	12,573
3月	69,700	42,860	14,207	12,633
4月	70,051	42,945	14,289	12,817
5月	71,094	42,369	14,463	13,262
6月	71,512	43,302	14,623	13,587

資料:日本銀行前橋支店

注)対象は群馬県内店舗

国内銀行は都市銀行、地方銀行、地方銀行Ⅱ、信託銀行(信託勘定を含む)を合計した数値

その他は信用組合、商工組合中央金庫、労働金庫、農業協同組合の計。オフショア勘定は除く。

預金残高及び貸出金残高

(年度の数値は月平均)

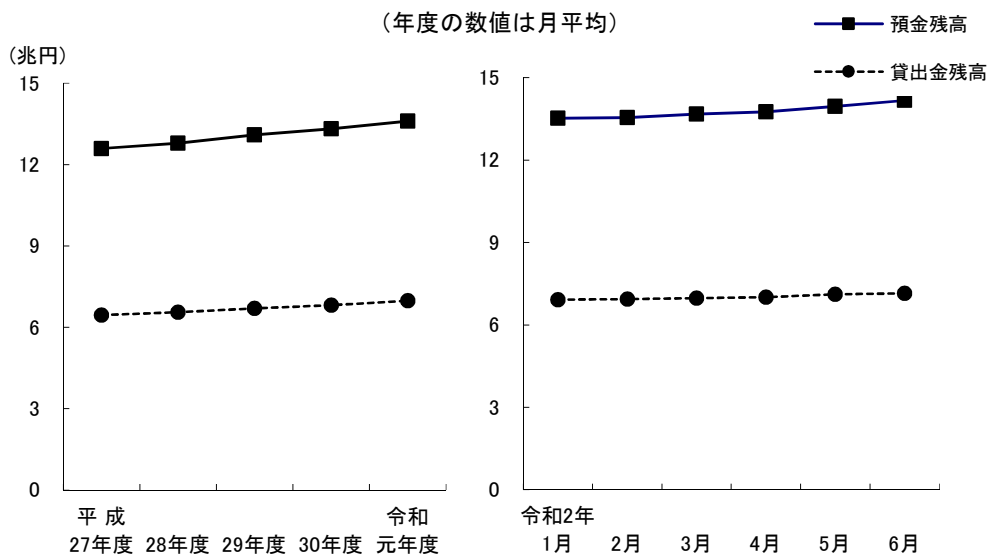

2 手形交換高

年 月	取 扱 高		不 渡 手 形		取 引 停 止 処 分		不 渡 手 形 発 生 率	
	枚 数 (枚)	金 額 (百万円)	枚 数 (枚)	金 額 (千円)	枚 数 (枚)	金 額 (千円)	枚 数 (%)	金 額 (%)
平成29年	478,198	814,161	254	258,504	23	15,428	0.05	0.03
平成30年	443,492	788,645	305	409,895	24	40,975	0.07	0.05
令和元年	404,465	742,889	217	176,280	29	23,351	0.05	0.02
2年 1月	35,268	60,838	25	13,332	3	870	0.07	0.02
2月	25,171	42,666	3	552	-	-	0.01	0.00
3月	36,206	70,288	21	8,356	1	200	0.06	0.01
4月	30,051	53,453	8	9,507	2	711	0.03	0.02
5月	24,526	43,813	6	5,644	1	3,550	0.02	0.01
6月	34,690	72,542	11	16,097	-	-	0.03	0.02

資料:群馬県銀行協会

3 高崎市融資制度実績

年 月	件 数	金 額
	(件)	(千円)
平成29年度	566	5,280,779
平成30年度	450	4,240,330
令和元年度	374	3,351,120
2年 1月	22	190,300
2月	8	185,500
3月	5	74,460
4月	520	8,028,690
5月	732	10,637,610
6月	126	2,027,600

資料:商工振興課

注)小口資金は除く。



運

輸



1 JR各駅乗客人員状況

(単位:人)

年 度		28年度	29年度	30年度	令和元年度
総 数	総 数	15,969,829	16,492,100	17,014,268	17,086,953
	一 般	6,969,057	7,342,189	7,641,547	7,461,353
	定 期	9,000,772	9,149,911	9,372,721	9,625,600
	1日平均	43,749	45,180	46,614	46,682
高 崎 駅	総 数	10,935,501	11,319,610	11,741,734	11,770,859
	一 般	5,382,438	5,675,723	5,920,808	5,752,901
	定 期	5,553,063	5,643,887	5,820,926	6,017,958
	1日平均	29,960	31,012	32,169	32,160
北 高 崎 駅	総 数	576,888	592,942	591,420	597,194
	一 般	154,913	160,871	168,247	164,426
	定 期	421,975	432,071	423,173	432,768
	1日平均	1,580	1,624	1,620	1,631
群 馬 八 幡 駅	総 数	400,382	422,190	441,116	438,125
	一 般	124,729	135,418	145,860	144,153
	定 期	275,653	286,772	295,256	293,972
	1日平均	1,096	1,156	1,209	1,197
井 野 駅	総 数	767,399	777,123	796,330	789,065
	一 般	194,620	200,952	201,943	198,626
	定 期	572,779	576,171	594,387	590,439
	1日平均	2,102	2,129	2,182	2,155
高 崎 問 屋 町 駅	総 数	1,282,714	1,354,237	1,398,392	1,445,910
	一 般	357,174	383,620	396,468	402,583
	定 期	925,540	970,617	1,001,924	1,043,327
	1日平均	3,514	3,710	3,831	3,950
倉 賀 野 駅	総 数	660,100	672,323	675,143	681,185
	一 般	214,768	224,891	232,283	229,646
	定 期	445,332	447,432	442,860	451,539
	1日平均	1,808	1,841	1,850	1,861
新 町 駅	総 数	1,346,845	1,353,675	1,370,133	1,364,615
	一 般	540,415	560,714	575,938	569,018
	定 期	806,430	792,961	794,195	795,597
	1日平均	3,689	3,708	3,754	3,728

資料:JR東日本高崎支社

2 上信電鉄各駅乗客人員等状況

乗客人員状況

(単位:人)

駅名		平成29年度	平成30年度	令和元年度	2年 4月	5月	6月
総 数	総数	1,430,209	1,454,914	1,457,662	43,413	47,281	93,092
	一般	436,879	443,764	428,962	12,573	9,991	20,552
	定期	993,330	1,011,150	1,028,700	30,840	37,290	72,540
	1日平均	3,918	3,986	3,983	1,447	1,525	3,103
上信高崎	総数	815,556	832,103	827,092	25,507	27,716	48,514
	一般	287,076	286,913	276,352	6,727	5,426	11,344
	定期	528,480	545,190	550,740	18,780	22,290	37,170
	1日平均	2,234	2,280	2,260	850	894	1,617
南高崎	総数	21,506	23,175	22,888	1,113	915	1,248
	一般	10,886	10,965	11,098	393	315	558
	定期	10,620	12,210	11,790	720	600	690
	1日平均	59	63	63	37	30	42
佐野のわたし	総数	37,300	45,462	48,984	2,556	2,377	3,427
	一般	19,960	24,792	23,394	906	697	1,387
	定期	17,340	20,670	25,590	1,650	1,680	2,040
	1日平均	102	125	134	85	77	114
根小屋	総数	60,507	56,910	54,495	1,899	2,168	4,292
	一般	18,987	19,260	18,735	879	728	1,202
	定期	41,520	37,650	35,760	1,020	1,440	3,090
	1日平均	166	156	149	63	70	143
高崎商科 大学前	総数	76,774	74,695	82,069	831	613	1,268
	一般	10,594	11,605	11,269	201	163	548
	定期	66,180	63,090	70,800	630	450	720
	1日平均	210	205	224	28	20	42
山 名	総数	47,113	47,246	47,255	1,723	1,699	3,184
	一般	17,953	17,636	17,645	703	469	1,114
	定期	29,160	29,610	29,610	1,020	1,230	2,070
	1日平均	129	129	129	57	55	106
西山名	総数	63,526	60,261	56,274	1,042	1,712	5,212
	一般	7,876	8,331	7,554	292	212	442
	定期	55,650	51,930	48,720	750	1,500	4,770
	1日平均	174	165	154	35	55	174
馬 庭	総数	142,993	144,092	144,132	2,480	3,043	13,235
	一般	16,093	16,532	15,942	740	433	1,235
	定期	126,900	127,560	128,190	1,740	2,610	12,000
	1日平均	392	395	394	83	98	441
吉 井	総数	115,866	120,331	123,319	4,379	4,792	8,931
	一般	36,006	35,671	35,539	1,379	1,222	2,211
	定期	79,860	84,660	87,780	3,000	3,570	6,720
	1日平均	317	330	337	146	155	298
西吉井	総数	49,068	50,639	51,154	1,883	2,246	3,781
	一般	11,448	12,059	11,434	353	326	511
	定期	37,620	38,580	39,720	1,530	1,920	3,270
	1日平均	134	139	140	63	72	126

2 上信電鉄各駅乗客人員等状況(続)

収入金額状況

(単位:千円)

駅名		平成29年度	平成30年度	令和元年度	2年 4月	5月	6月
総 数	総数	374,701	383,782	380,518	13,412	12,949	21,928
	一般	206,648	205,777	197,479	5,126	3,708	7,932
	定期	168,053	178,005	183,039	8,286	9,241	13,996
上 信 高 崎	総数	270,400	273,426	270,197	9,700	9,205	13,467
	一般	163,254	160,375	153,444	3,673	2,548	5,160
	定期	107,146	113,051	116,753	6,027	6,657	8,307
南 高 崎	総数	2,530	2,660	2,953	211	123	228
	一般	1,440	1,462	1,389	45	35	74
	定期	1,090	1,198	1,564	166	88	154
佐野のわたし	総数	3,364	3,942	3,834	194	138	258
	一般	2,578	3,264	2,955	96	75	167
	定期	786	678	879	98	63	91
根 小 屋	総数	9,283	8,357	7,515	366	341	658
	一般	3,999	3,974	3,662	202	139	250
	定期	5,284	4,383	3,853	164	202	408
高 崎 商 科 大 学 前	総数	1,930	2,184	2,164	55	54	135
	一般	1,732	2,053	2,023	33	31	107
	定期	198	131	141	22	23	28
山 名	総数	8,202	8,644	10,035	405	394	615
	一般	5,179	5,336	5,455	191	163	324
	定期	3,023	3,308	4,580	214	231	291
西 山 名	総数	6,592	7,071	7,661	61	217	896
	一般	1,743	1,802	1,794	46	35	103
	定期	4,849	5,269	5,867	15	182	793
馬 庭	総数	19,282	20,490	19,788	607	477	1,724
	一般	5,897	6,164	5,850	285	140	497
	定期	13,385	14,326	13,938	322	337	1,227
吉 井	総数	41,877	45,855	45,402	1,432	1,617	3,177
	一般	17,330	17,404	17,056	443	452	1,059
	定期	24,547	28,451	28,346	989	1,165	2,118
西 吉 井	総数	11,241	11,153	10,969	381	383	770
	一般	3,496	3,943	3,851	112	90	191
	定期	7,745	7,210	7,118	269	293	579

資料:上信電鉄(株)鉄道部

注)佐野のわたし駅 平成26年12月22日から開業

3 JR貨物輸送状況

(単位:トン)

年 月	倉 賀 野 駅			
	車 扱	コンテナ扱	計	
	[発 送]			
平成29年度	131,288	160,840	292,128	
平成30年度	124,320	149,596	273,916	
令和元年度	123,524	158,286	281,810	
2年	4月	8,652	12,978	21,630
	5月	6,728	10,784	17,512
	6月	7,980	12,604	20,584
	[到 着]			
平成29年度	1,395,943	169,351	1,565,294	
平成30年度	1,321,957	156,103	1,478,060	
令和元年度	1,313,281	155,354	1,468,635	
2年	4月	90,692	10,004	100,696
	5月	71,814	10,825	82,639
	6月	84,874	10,999	95,873

資料:日本貨物鉄道(株)高崎営業所

4 ぐるりん路線別乗客人員状況

(単位:人)

路線名	令和2年1月	2月	3月	4月	5月	6月
少林山線	6,836	6,028	5,310	3,289	2,985	4,729
高経大線	5,823	5,332	4,743	3,246	2,516	3,976
大八木線	4,726	4,600	3,648	2,325	1,988	3,615
京ヶ島線	5,921	5,324	3,962	2,130	2,008	3,571
群馬の森線	8,270	8,178	6,474	3,812	3,325	5,688
倉賀野線	6,316	5,851	5,325	3,015	2,740	4,372
観音山線	6,129	5,418	4,114	2,544	2,295	4,123
岩鼻線	3,401	3,180	2,515	1,481	1,500	2,434
都心循環線	4,636	4,234	3,902	2,389	2,187	3,800
榛名線	1,016	902	585	356	314	853
倉淵線	661	650	579	399	341	568
こうづけ国分寺線	279	297	286	182	163	232
かみつけの里線	347	315	277	178	119	255
白川線	52	42	34	26	24	46
生原線	33	34	18	29	35	34
松原線	40	35	41	32	47	63
柏木沢線	26	23	34	27	18	48
新町線	466	392	417	286	305	537
総数	54,978	50,835	42,264	25,746	22,910	38,944
1日平均	1,853	1,773	1,380	870	752	1,318

資料:地域交通課

注)こうづけ国分寺線・かみつけの里線は日曜・祝日運休 白川線は火・金曜運行(祝日・12/30～1/3運休)
 生原線は月・水・木曜運行(祝日・12/30～1/3運休) 松原線は火・木・金曜運行(祝日・12/30～1/3運休)
 柏木沢線は月・水曜運行(祝日・12/30～1/3運休) 新町線は日曜・祝日・12/29～1/3運休
 他は1/1のみ運休

注)1日平均は、路線毎に1月あたりの運行日数が異なることから参考値として記載しています。

5 はるバス路線別乗客人員状況

(単位:人)

路線名	令和2年1月	2月	3月	4月	5月	6月
斉渡中北線	160	175	145	127	122	151
宮沢白岩線	355	354	309	224	206	260
総数	515	533	473	351	328	411
1日平均	22	23	19	14	14	16

資料:地域交通課

注)日曜・祝日・12/30～1/3運休

6 よしいバス路線別乗客人員状況

(単位:人)

路線名	令和2年1月	2月	3月	4月	5月	6月
坂口・奥平線	420	427	160	113	83	384
東谷・西吉井線	163	212	121	87	96	163
多比良・小串線	942	931	441	262	213	1,158
南陽台・馬庭線	302	342	341	184	211	297
吉井・藤岡線	146	141	124	76	76	124
総数	1,973	2,053	1,187	722	679	2,126
1日平均	86	89	47	29	30	82

資料:吉井支所地域振興課

注)日曜・祝日・12/29～1/3運休

7 高崎アリーナシャトルバス乗客人員状況

(単位:人)

路線名	令和2年1月	2月	3月	4月	5月	6月
高崎アリーナシャトル				1,174	1,463	2,049
1日平均				39	47	68

資料:地域交通課

注)1/1は元日ダイヤ

注)令和2年4月より集計開始

8 関越交通(株)バス路線別乗客人員状況 (単位:人)

路線名	令和2年1月	2月	3月	4月	5月	6月
高崎駅～金古～渋川駅	10,972	8,896	8,141	5,987	5,557	8,415
〃～群馬温泉～渋川駅	1,420	1,105	1,187	839	858	1,225
〃～金古～群馬温泉	6,769	5,763	5,684	3,670	3,606	5,248
〃～イオンモール高崎前～渋川駅	5,727	5,096	4,237	3,143	3,179	4,575
〃～イオンモール高崎前～群馬温泉	1,638	1,467	1,392	1,209	1,095	1,501
総数	26,526	22,327	20,641	14,848	14,295	20,964
1日平均	856	770	666	495	461	699

資料:関越交通(株)

9 日本中央バス(株)バス路線別乗客人員状況 (単位:人)

路線名	令和2年1月	2月	3月	4月	5月	6月
新町駅～上野村	2,658	2,145	1,822	1,130	1,105	2,312
高崎駅～大胡駅	4,334	4,179	3,373	2,687	2,750	3,611
1日平均	226	218	168	127	134	197

資料:日本中央バス(株)

10 上信電鉄(株)バス路線別乗客人員状況 (単位:人)

路線名	令和2年1月	2月	3月	4月	5月	6月
中央前橋駅～京目～高崎駅	4,944	3,866	3,856	3,352	2,706	4,635
前橋駅～京目～高崎駅	4,434	3,382	3,168	2,833	2,190	3,632
高崎駅～鶴辺団地	1,284	1,262	625	282	218	1,096
高崎問屋町駅～高崎駅～鶴辺団地	734	723	498	284	256	731
高崎問屋町駅～高崎駅～ファミリーパーク	-	-	-	31	35	54
高崎問屋町駅～(飯塚町)～高崎駅	22	16	11	31	28	56
総数	11,418	9,249	8,158	6,813	5,433	10,204
1日平均	380	319	263	227	175	340

資料:上信電鉄(株)自動車部

11 (株)群馬バス路線別乗客人員状況 (単位:人)

路線名	令和2年1月	2月	3月	4月	5月	6月
高崎駅～伊香保	5,135	4,363	3,786	2,081	1,694	2,948
〃～浜川・沖～箕郷	12,238	10,091	8,334	6,023	3,125	8,754
〃～しんとう温泉 榛東村役場	2,564	2,168	2,406	1,427	1,536	2,037
〃～榛名湖	9,565	6,765	5,894	3,435	2,857	4,869
〃～本郷～室田	8,350	5,907	4,953	3,166	2,604	5,349
〃～権田	4,946	3,527	3,142	2,040	1,105	3,778
〃～里見～室田	9,322	7,112	6,304	4,484	3,231	7,347
〃～安中	764	678	689	400	209	548
〃～イオン・金古～三愛クリニック 榛東村役場	1,281	1,197	1,102	725	737	1,085
〃～イオン高崎	13,011	12,204	10,958	6,139	5,888	11,270
〃～南陽台	5,389	4,670	3,639	2,257	2,096	4,528
〃～亀里	368	390	380	212	57	284
〃～中央中等	-	-	-	-	-	-
箕郷～渋川	829	718	559	461	382	721
〃～はるな郷	318	342	318	257	255	307
〃～駒寄	49	40	46	43	48	52
総数	74,129	60,172	52,510	33,150	25,824	53,877
1日平均	2,391	2,075	1,694	1,105	833	1,796

資料:(株)群馬バス

12 群馬中央バス(株)バス路線別乗客人員状況 (単位:人)

路線名	令和2年1月	2月	3月	4月	5月	6月
高崎駅～芝塚・バイパス～前橋	9,732	9,435	8,051	6,776	4,615	8,360
高崎駅～県立女子大学～伊勢崎駅	4,673	3,582	2,384	1,175	1,092	1,452
総数	14,405	13,017	10,435	7,951	5,707	9,812
1日平均	465	449	337	265	184	327

資料:群馬中央バス(株)

13 永井運輸(株)バス路線別乗客人員状況 (単位:人)

路線名	令和2年1月	2月	3月	4月	5月	6月
新町駅～玉村町役場	4,069	3,043	2,233	884	765	1,567
1日平均	131	105	72	29	25	52

資料:永井運輸(株)

14 高速道路インター利用状況

高崎インター(関越自動車道) (単位:台)

年月	総数	普通車	大型車	特大車	中型車	軽二輪車
		[入 車]				
平成29年度	2,854,058	2,120,398	153,605	15,184	183,216	381,655
平成30年度	2,830,407	2,089,335	162,394	15,491	181,009	382,178
令和元年度	2,769,601	2,040,279	160,138	14,735	176,425	378,024
2年						
1月	220,915	165,167	12,001	988	13,008	29,751
2月	211,235	155,461	12,123	1,128	13,392	29,131
3月	211,112	152,588	13,403	1,065	14,551	29,505
4月	151,697	104,578	12,730	943	12,628	20,818
5月	142,640	99,147	11,299	869	11,366	19,959
6月	186,189	135,055	11,939	831	12,621	25,743
		[出 車]				
平成29年度	2,959,654	2,183,534	162,153	17,817	193,837	402,313
平成30年度	2,947,961	2,154,647	173,995	17,557	195,241	406,521
令和元年度	2,892,253	2,114,035	169,971	15,814	189,934	402,499
2年						
1月	231,939	171,989	12,714	1,020	14,216	32,000
2月	223,918	163,748	13,104	1,088	14,576	31,402
3月	220,035	157,576	14,500	1,042	15,730	31,187
4月	158,864	107,336	14,725	949	13,860	21,994
5月	145,359	100,565	11,458	702	12,082	20,552
6月	192,740	138,183	12,979	720	13,729	27,129

高崎玉村スマートインター(関越自動車道)

(単位:台)

年	月	総数	普通車	大型車	特大車	中型車	軽二輪車
		[入 車]					
平成29年度		1,409,976	935,563	173,523	21,127	135,671	144,092
平成30年度		1,492,270	978,205	185,344	23,227	152,627	152,867
令和元年度		1,502,636	966,216	197,028	23,016	155,684	160,692
2年	1月	119,878	77,699	15,935	1,682	11,980	12,582
	2月	116,221	73,496	16,589	1,720	12,090	12,326
	3月	118,923	73,925	17,538	1,693	13,093	12,674
	4月	90,922	52,045	16,052	1,476	11,824	9,525
	5月	82,048	47,965	13,856	1,192	10,579	8,456
	6月	104,894	65,734	15,327	1,350	11,601	10,882
		[出 車]					
平成29年度		1,428,153	948,344	173,669	17,938	139,243	148,959
平成30年度		1,482,019	978,161	179,806	18,611	149,185	156,256
令和元年度		1,472,230	955,046	188,688	18,102	150,541	159,853
2年	1月	117,892	77,284	15,195	1,213	11,532	12,668
	2月	115,392	73,982	15,826	1,366	11,808	12,410
	3月	116,141	72,690	16,980	1,346	12,788	12,337
	4月	89,095	50,913	16,138	1,086	11,639	9,319
	5月	77,805	45,883	12,790	810	10,029	8,293
	6月	101,309	63,536	14,815	992	11,254	10,712

前橋インター(関越自動車道)

(単位:台)

年	月	総数	普通車	大型車	特大車	中型車	軽二輪車
		[入 車]					
平成29年度		3,807,292	2,732,978	188,093	22,131	335,817	528,273
平成30年度		3,849,145	2,748,387	199,661	22,545	340,353	538,199
令和元年度		3,795,606	2,689,946	212,061	20,871	336,437	536,291
2年	1月	300,578	215,660	15,985	1,547	25,847	41,539
	2月	292,194	206,938	16,506	1,577	26,802	40,371
	3月	297,048	206,383	18,448	1,356	29,348	41,513
	4月	211,496	139,855	16,144	1,132	24,743	29,622
	5月	192,818	129,139	14,297	1,043	21,584	26,755
	6月	256,816	178,998	16,522	1,194	24,506	35,596
		[出 車]					
平成29年度		3,837,883	2,756,954	183,540	20,763	333,055	543,571
平成30年度		3,860,763	2,754,788	196,047	19,190	337,998	552,740
令和元年度		3,814,174	2,697,254	205,217	17,243	338,548	555,912
2年	1月	302,142	215,964	15,726	1,325	25,577	43,550
	2月	293,197	207,100	16,191	1,346	26,592	41,968
	3月	298,462	206,919	17,775	1,097	29,403	43,268
	4月	211,682	139,287	15,959	1,024	24,899	30,513
	5月	192,807	128,940	13,780	928	21,643	27,516
	6月	256,592	178,136	16,011	1,022	24,622	36,801

藤岡インター(上信越自動車道)

(単位:台)

年	月	総数	普通車	大型車	特大車	中型車	軽二輪車
		[入 車]					
平成29年度		2,074,749	1,395,227	179,727	29,436	201,402	268,957
平成30年度		2,051,545	1,366,957	181,136	30,102	201,541	271,809
令和元年度		2,002,513	1,321,551	181,145	28,126	199,945	271,746
2年	1月	158,502	105,426	14,123	1,976	15,722	21,255
	2月	152,124	98,778	14,772	2,014	15,826	20,734
	3月	156,199	100,532	15,512	1,942	17,202	21,011
	4月	115,201	69,499	14,146	1,560	14,951	15,045
	5月	105,913	66,253	10,919	1,258	13,038	14,445
	6月	135,675	88,000	12,540	1,441	14,935	18,759
		[出 車]					
平成29年度		2,023,672	1,353,055	192,291	28,925	195,866	253,535
平成30年度		1,998,462	1,322,457	192,648	28,662	196,694	258,001
令和元年度		1,957,145	1,282,207	196,145	25,822	195,873	257,098
2年	1月	154,424	101,604	15,465	1,813	15,428	20,114
	2月	149,597	96,320	16,161	1,729	15,593	19,794
	3月	154,575	98,925	16,926	1,834	16,934	19,956
	4月	113,497	68,880	14,508	1,514	14,216	14,379
	5月	105,684	65,913	12,344	1,136	12,562	13,729
	6月	133,321	86,435	13,670	1,189	14,446	17,581

吉井インター(上信越自動車道)

(単位:台)

年	月	総数	普通車	大型車	特大車	中型車	軽二輪車
		[入 車]					
平成29年度		709,528	490,216	63,427	8,238	60,337	87,310
平成30年度		707,999	488,699	63,339	7,772	61,653	86,536
令和元年度		692,910	477,014	61,558	6,865	59,939	87,534
2年	1月	51,200	35,324	4,562	512	4,252	6,550
	2月	50,107	33,548	4,871	495	4,649	6,544
	3月	52,047	34,509	5,447	427	5,077	6,587
	4月	37,964	23,065	5,037	437	4,562	4,863
	5月	36,105	22,803	4,082	386	4,110	4,724
	6月	47,587	31,536	4,810	420	4,526	6,295
		[出 車]					
平成29年度		691,127	484,080	57,455	8,385	57,082	84,125
平成30年度		689,911	481,716	56,525	8,386	58,804	84,480
令和元年度		675,321	467,067	56,709	8,068	58,337	85,140
2年	1月	50,156	34,882	4,109	566	4,231	6,368
	2月	50,616	34,100	4,573	620	4,737	6,586
	3月	51,341	34,414	4,840	515	5,031	6,541
	4月	37,119	23,184	4,437	482	4,392	4,624
	5月	35,820	23,126	3,768	461	3,958	4,507
	6月	47,093	31,683	4,225	559	4,447	6,179

資料:東日本高速道路(株)

高速道路インター利用状況

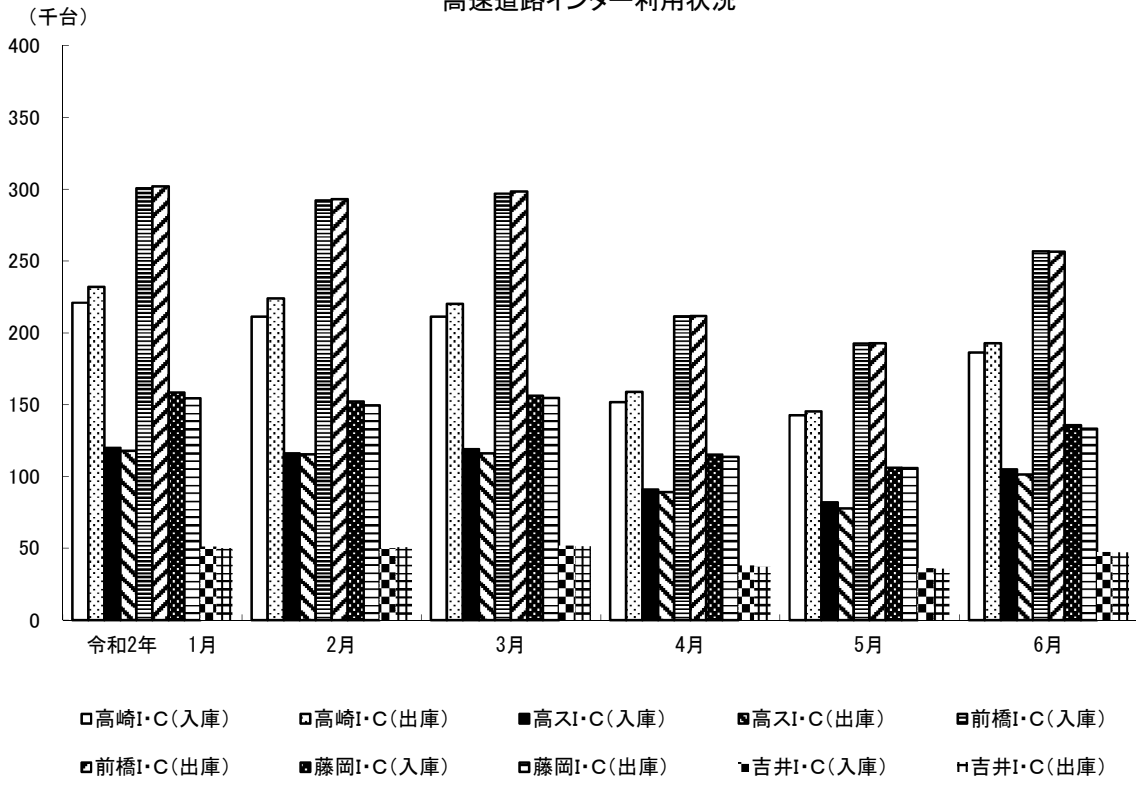

◆◆◆ 水道・ガス ◆◆◆

1 水道用途別利用状況

年	月	総数	家庭用	業務用	浴場用	公共用	臨時用
[栓 数]							
平成29年度		175,105	160,617	13,370	4	1,108	6
平成30年度		177,080	162,675	13,290	4	1,106	5
令和元年度		178,604	164,229	13,263	3	1,105	4
2年	1月	177,635	163,261	13,260	3	1,107	4
	2月	177,565	163,221	13,235	3	1,103	3
	3月	178,604	164,229	13,263	3	1,105	4
	4月	178,872	164,477	13,281	3	1,106	5
	5月	178,073	163,708	13,254	3	1,102	6
	6月	178,267	163,890	13,269	2	1,100	6
[給水量] (m ³)							
平成29年度		44,247,128	32,074,714	10,431,893	11,594	1,728,485	442
平成30年度		44,022,370	31,883,653	10,355,725	11,232	1,770,535	1,225
令和元年度		43,123,702	31,691,876	9,734,605	11,722	1,684,972	527
2年	1月	3,993,393	2,942,707	914,291	1,096	135,284	15
	2月	3,327,815	2,520,195	699,170	993	107,456	1
	3月	3,667,932	2,687,833	855,677	925	123,460	37
	4月	3,218,228	2,466,081	663,007	435	88,703	2
	5月	3,839,860	2,972,111	788,172	1,209	78,345	23
	6月	3,290,033	2,621,553	596,657	-	71,809	14

資料:水道局料金課

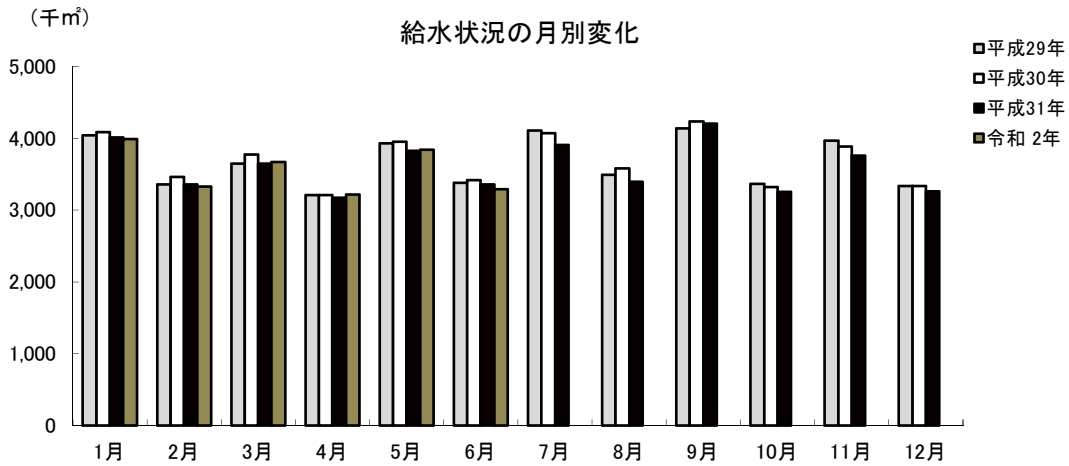

2 給水人口・戸数

年 月	行政区域内人口	給水人口	給水戸数	普及率(%)
平成29年度末	373,674	367,092	160,293	98.2
平成30年度末	373,331	366,915	162,211	98.3
令和元年度末	372,147	365,822	163,537	98.3
2年 1月	372,953	366,600	163,261	98.3
2月	372,710	366,372	163,200	98.3
3月	372,147	365,822	163,537	98.3
4月	372,413	366,188	164,095	98.3
5月	372,324	366,112	164,129	98.3
6月	372,337	366,130	164,287	98.3

資料:水道局料金課

注)簡易水道除く。

3 公共下水道水洗化状況

年 月	行政区域内人口	処理区域内人口	普及率(%)	水洗便所設置済人口	水洗化率(%)
平成29年度末	373,674	273,766	73.3	259,331	94.7
平成30年度末	373,331	274,675	73.6	260,401	94.8
令和元年度末	372,147	275,150	73.9	260,727	94.8
2年 1月	372,953	275,077	73.8	260,854	94.8
2月	372,710	274,914	73.8	260,720	94.8
3月	372,147	275,150	73.9	260,727	94.8
4月	372,413	275,550	74.0	261,142	94.8
5月	372,324	275,530	74.0	261,123	94.8
6月	372,337	275,566	74.0	261,177	94.8

資料:下水道局維持管理課

普及率(%)=処理区域内人口/行政区域内人口

水洗化率(%)=水洗便所設置済人口/処理区域内人口

4 ガス業種別需要状況

年 月	総 数	工 業 用	商 業 用	公 共 用	医 療 用	家 庭 用
		[件 数]				
平成26年度末	38,763	79	2,069	345	241	36,029
平成27年度末	38,978	80	2,083	349	234	36,232
平成28年度末	39,239	77	2,087	357	236	36,482
		[販 売 量] (10,306 kcal/m ³)				
平成26年度末	75,149,658	48,336,770	5,882,418	2,444,038	2,583,444	15,902,988
平成27年度末	74,125,037	47,841,673	5,649,569	2,490,870	2,732,241	15,410,684
平成28年度末	75,803,623	49,021,650	5,614,364	2,631,001	2,666,666	15,869,942
年 度	メーター取付数(個:年度末)			供給量(m ³ :年度)		
平成29年度	44,774			77,369,039		

資料:東京ガス(株)群馬支社

注)平成29年度から「ガス小売完全自由化」のため表示の変更、令和元年10月データ提供終了のためデータなし。

◆◆◆ 治 安 ・ 災 害 ◆◆◆

1 刑法犯認知検挙状況

年	月	総 数	凶 悪 犯	粗 暴 犯	窃 盗 犯	知 能 犯	風 俗 犯	そ の 他
[認 知 件 数]								
平成29年		2,409	8	253	1,571	206	25	346
平成30年		2,179	13	200	1,524	113	14	315
令和元年		2,079	12	182	1,410	150	17	308
2年	1～3月	541	4	37	392	22	3	83
	4～6月	419	1	50	251	30	5	82
[検 挙 件 数]								
平成29年		1,216	9	238	747	102	26	94
平成30年		1,079	12	184	687	97	15	84
令和元年		1,000	11	171	599	128	11	80
2年	1～3月	201	5	37	122	14	2	77
	4～6月	282	1	45	168	40	2	26

資料:高崎警察署

注)検挙件数は発生箇所を問わず高崎署が検挙した件数。

2 刑法犯検挙人員状況

年	月	総 数	凶 悪 犯	粗 暴 犯	窃 盗 犯	知 能 犯	風 俗 犯	そ の 他
平成29年		753 (47)	9 (-)	252 (4)	346 (30)	57 (4)	14 (2)	75 (7)
平成30年		643 (70)	7 (-)	204 (14)	305 (47)	48 (2)	12 (2)	67 (5)
令和元年		636 (66)	16 (6)	197 (19)	294 (30)	47 (4)	9 (-)	73 (7)
2年	1～3月	125 (17)	1 (-)	30 (7)	66 (8)	13 (1)	4 (-)	12 (1)
	4～6月	143 (19)	3 (-)	40 (3)	72 (14)	14 (-)	2 (-)	12 (2)

資料:高崎警察署

注)()内は少年の数で内書き。

3 風俗営業所数

年	月	1号		2号	3号	4号			5号	
		キャバレー等	主として和風設備	主として洋風設備	低照明度飲食店	区画席飲食店	パチンコ	麻雀	その他遊技場	ゲームセンター等
30年	12月末	14	12	87	-	-	28	17	3	8
令和元年	12月末	14	11	85	-	-	24	16	2	7
令和2年	1月	14	11	86	-	-	24	15	2	7
	2月	14	11	85	-	-	23	15	2	7
	3月	14	11	86	-	-	23	15	2	7
	4月	14	11	86	-	-	23	15	2	7
	5月	14	11	86	-	-	23	15	2	7
	6月	14	11	84	-	-	23	15	2	7

資料:高崎警察署

注)4号その他は、スロット(回胴式)で、パチンコの内数

4 交通違反件数と交通事故(広域圏)

年 月	交通違反件数	交 通 事 故 (人身事故)			
		事 故 件 数	死 傷 者 数		
			総 数	死 者	負 傷 者
平成29年	11,884	3,059	3,873	9	3,864
平成30年	11,949	3,058	3,884	8	3,876
令和元年	8,697	2,805	3,533	11	3,522
2年 1月		220	280	-	280
2月		201	259	-	259
3月		151	198	-	198
4月		126	156	-	156
5月		106	158	1	157
6月		175	226	-	226

資料:高崎警察署

注)交通違反件数については件数計上に時差があり、概数となるため年累計は表示するが、月件数は表示しない。

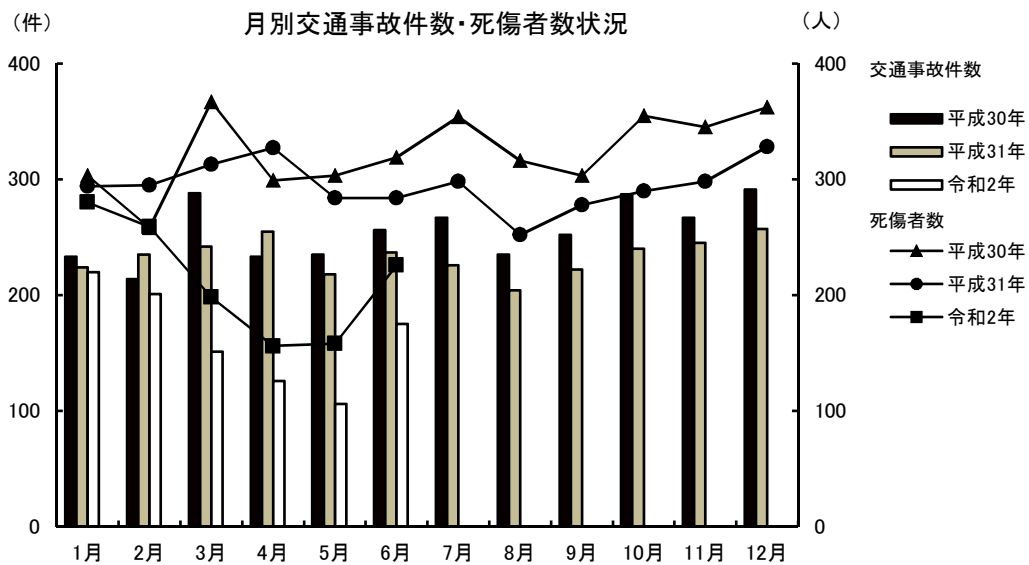

5 火災発生件数

(単位:件)

年 月	原 因 別					火 災 種 別				
	総 数	失 火	放 火	不明調査中	そ の 他	建 物	林 野	車 両	そ の 他	
平成29年	113	67	11	17	18	54	2	13	44	
平成30年	100	62	6	11	21	46	4	15	35	
令和元年	126	71	6	12	37	55	8	11	52	
2年 1月	13	6	1	1	5	8	-	1	4	
2月	12	6	1	2	3	6	-	1	5	
3月	4	2	1	-	1	1	-	-	3	
4月	9	5	1	1	2	5	-	1	3	
5月	4	1	-	1	2	-	-	-	4	
6月	7	4	1	1	1	3	1	2	1	

資料:消防局予防課

注)放火は、放火の疑いも含む。

6 火災り災及び損害状況

年 月	り災 世帯	り災棟数				損 害 面 積		死 傷 者 数		見 積 損 害 額 (千 円)					
		全焼	半焼	部分焼	ぼや	建物 (㎡)		林野 (a)	死者	負傷者	建 物	収容物	その他	計	
						床面積	表面積								
平成29年	56	23	5	34	33	5,257	233	8	3	14	516,897	465,839	7,659	990,395	
平成30年	32	15	3	20	32	1,627	290	17	4	12	88,921	28,869	10,650	128,440	
令和元年	58	25	6	28	41	2,773	292	55	2	12	133,352	28,495	7,232	169,079	
2年	1月	15	5	1	10	6	416	120	-	-	4	29,653	1,868	224	31,745
	2月	7	6	-	4	4	450	35	-	1	5	7,574	66	112	7,752
	3月	4	1	1	3	2	126	267	-	-	-	8,513	-	-	8,513
	4月	3	-	2	2	2	50	13	-	-	1	2,739	277	36	3,052
	5月	-	-	-	-	-	-	-	-	-	-	-	-	-	-
	6月	3	2	-	2	1	275	22	3	-	1	16,970	1,722	103	18,795

資料:消防局予防課

注)吉井地域は含まれない。

注)損害額については、速報値

7 火災原因別発生状況

(単位:件)

年 月	総 数	たばこ	コンロ	ストーブ	電気製品	配線器具	たき火	火入れ	放 火 (疑い含む)	不 明 調査中	その他	
平成29年	113	10	9	2	7	5	11	5	11	17	36	
平成30年	100	5	7	6	3	5	9	9	6	11	39	
令和元年	126	14	13	2	7	6	6	12	6	12	48	
2年	1月	13	1	-	1	2	-	-	1	1	1	6
	2月	12	1	1	-	-	1	2	-	1	2	4
	3月	4	1	-	-	-	-	-	-	1	-	2
	4月	9	1	-	-	-	-	-	-	1	1	6
	5月	4	1	-	-	-	-	-	-	-	1	2
	6月	7	1	-	-	-	-	-	1	1	1	3

資料:消防局予防課

注)吉井地域は含まれない。

8 事故別救急出動状況

(単位:件)

事 故 種 類	平成29年	平成30年	令和元年	2年	2月	3月	4月	5月	6月
				1月					
火 災	68	64	81	10	9	5	10	4	6
自然災害	-	-	-	-	-	-	-	-	-
水 難	2	2	8	-	-	-	-	-	1
交 通	1,491	1,506	1,430	109	112	99	59	52	99
労働災害	150	130	136	8	13	10	7	9	6
運動競技	98	98	96	1	2	1	-	-	2
一般負傷	2,220	2,343	2,328	235	197	168	151	169	168
加 害	70	60	48	7	4	2	2	4	4
自損行為	133	129	162	9	10	6	10	12	12
急 病	10,296	11,026	11,183	980	808	778	669	750	722
転 送	1,788	1,705	1,479	115	122	112	82	106	108
そ の 他	113	107	131	25	9	6	20	7	9
出場件数	16,429	17,170	17,082	1,499	1,286	1,187	1,010	1,113	1,137
収容人員	15,410	16,122	15,924	1,371	1,189	1,108	912	1,034	1,057

資料:消防局救急課

注)吉井地域は含まれない。

9 青少年補導状況

(単位:人)

年 月	総 数			小 学 生			中 学 生			高 校 生			勤 労 青 少 年 等		
	計	男	女	計	男	女	計	男	女	計	男	女	計	男	女
平成29年度	1	1	-	-	-	-	-	-	-	-	-	-	1	1	-
平成30年度	-	-	-	-	-	-	-	-	-	-	-	-	-	-	-
令和元年度	-	-	-	-	-	-	-	-	-	-	-	-	-	-	-
2年	1月	-	-	-	-	-	-	-	-	-	-	-	-	-	-
	2月	-	-	-	-	-	-	-	-	-	-	-	-	-	-
	3月	-	-	-	-	-	-	-	-	-	-	-	-	-	-
	4月	-	-	-	-	-	-	-	-	-	-	-	-	-	-
	5月	-	-	-	-	-	-	-	-	-	-	-	-	-	-
	6月	-	-	-	-	-	-	-	-	-	-	-	-	-	-

資料: 防犯・青少年課

10 青少年相談受理件数

(単位:件)

年 月	総 数			小 学 生			中 学 生			高 校 生			勤 労 青 少 年 等		
	計	男	女	計	男	女	計	男	女	計	男	女	計	男	女
平成29年度	70	52	18	7	3	4	8	5	3	14	8	6	41	36	5
平成30年度	110	77	33	11	7	4	5	2	3	16	7	9	78	61	17
令和元年度	32	12	20	3	1	2	4	2	2	10	5	5	15	4	11
2年	1月	1	1	-	-	-	-	-	-	-	-	-	1	1	-
	2月	1	-	1	-	-	-	-	-	-	-	-	1	-	1
	3月	3	2	1	-	-	-	-	-	2	1	1	1	1	-
	4月	1	-	1	-	-	1	-	1	-	-	-	-	-	-
	5月	2	2	-	1	1	-	-	-	-	-	-	1	1	-
	6月	3	1	2	1	-	1	-	-	2	1	1	-	-	-

資料: 防犯・青少年課



土 地 ・ 住 宅



1 地価公示標準地価格(1㎡)(円)

1月1日

場 所	平成31年	令和2年	場 所	平成31年	令和2年
竜見町3番2	87,900	90,800	新町字町南1569番11	43,500	43,500
柳川町146番4外	103,000	106,000	乗附町字五百山1507番1	31,100	30,600
下小島町76番9	70,400	71,200	並榎町184番7	62,100	62,100
上並榎町字八反田205番4	72,200	73,000	真町8番外	140,000	145,000
足門町字鶴巻1614番1	42,000	41,700	八島町63番1外	445,000	485,000
菊地町字大明神261番3外	34,700	34,100	連雀町85番1外	199,000	208,000
井野町364番2	62,600	62,600	中紺屋町22番1外	79,800	83,300
中居町三丁目31番12	73,800	75,200	住吉町15番6	71,500	71,900
中泉町字横堀300番44	51,100	51,500	問屋町二丁目10番9	61,600	61,600
岩押町124番8「岩押町16-2」	106,000	113,000	倉賀野町字西上正六32番1外	55,200	55,400
高関町字岡久保513番2	79,600	81,300	飯塚町字島前1554番3	74,400	74,400
下之城町字松村471番3外	61,700	62,000	柳川町43番1	87,000	90,000
矢島町字竹ノ内435番4	38,500	37,800	和田町1番11「和田町10-11」	82,500	86,500
三ツ寺町字村前道下969番5	43,400	43,000	請地町11番13	76,400	77,200
上里見町字町西875番2	22,600	22,200	北通町63番2外	84,000	87,600
倉賀野町字上町5558番14	63,100	63,100	通町52番1	189,000	199,000
上佐野町字屋敷北262番3外	54,600	54,600	江木町字西前沖154番4	75,500	77,500
石原町字鶴辺3548番53	39,800	39,400	栄町11番1「栄町17-26」	327,000	361,000
片岡町三丁目27番9「片岡町3-27-3」	63,000	63,800	中居町四丁目12番3外	75,900	77,700
下小嶋町字下久保612番7外	54,300	54,300	箕郷町西明屋字連雀町288番6外	31,100	30,500
阿久津町字新田田1136番1	29,300	28,700	中泉町635番2	68,400	68,000
下里見町字小五郎谷戸929番1外	29,000	28,700	並榎町51番1	81,200	81,600
新町字諏訪3042番2	43,500	43,800	中里見町字根岸121番2外	35,000	34,000
下豊岡町字原郷179番6	42,600	41,900	倉賀野町字上町1147番1	61,000	60,800
飯塚町字大道東1003番18	68,000	68,800	新町字町並2679番5外	44,400	45,200
剣崎町字森下224番36	40,500	39,900	上豊岡町572番6	51,000	51,000
江木町字若宮1471番1	86,300	88,700	上豊岡町571番7	24,400	24,700
小八木町2028番4	66,000	66,600	小八木町字薬研寺307番2	22,900	23,200
稻荷台町字村西32番11	37,000	36,600	宮原町3番9	26,100	26,500
吉井町吉井字北町152番5	31,800	31,300	資料：群馬県		
倉賀野町字原東2841番	44,000	43,800			
天神町37番	65,400	65,400			
新町字蛇場見1873番3	39,900	39,900			
上中居町字咲地藏483番12	79,500	82,000			
倉賀野町6335番	60,700	61,300			
箕郷町西明屋字明屋113番2	30,900	30,300			
箕郷町生原字滝沢1021番12	30,300	29,700			
吉井町吉井川字滝ノ宮501番2	25,500	25,000			
筑縄町字大塚前558番72	65,400	65,400			

2 地価調査基準地価格(1㎡)

7月1日

場	所	平成 30年	令和元年	場	所	平成 30年	令和元年
八幡町字築山719番13		36,400	35,900	連雀町85番1外		194,000	202,000
柳川町146番4外		101,000	104,000	鶴見町3番12		169,000	178,000
城山町一丁目13番3		35,900	35,200	中紺屋町22番1外		78,200	81,300
北久保町9番11外		49,000	48,300	八千代町一丁目12番9「八千代町1-12-8」		67,900	68,600
石原町字川久保4143番1		59,000	59,000	飯塚町字問屋町前1124番		79,700	80,000
鼻高町41番27		35,200	34,600	江木町字観音沖622番4		71,100	71,100
矢中町43番3		78,500	79,000	飯塚町字島前1554番3		74,400	74,400
東町241番7外		92,700	97,500	新町字笛木境2271番4		53,000	53,000
浜尻町字八坂西996番17		56,900	57,500	吉井町吉井字通町75番1		33,300	32,600
緑町三丁目14番2		61,800	63,000	下之城町字村北176番7外		73,500	73,500
倉賀野町字上町5558番14		63,100	63,100	菅谷町字滝社115番1外		52,400	52,400
八千代町三丁目17番4「八千代町3-17-11」		66,500	67,300	江木町字若宮1539番2		97,800	99,200
上中居町字西屋敷182番3		85,500	88,000	倉賀野町2457番2		25,100	25,100
東貝沢町二丁目4番3外		72,800	73,000	島野町字大岩994番1外		58,200	57,600
新町字下河原731番8		41,000	41,000	根小屋町字上石堂2227番5		29,600	28,700
新町字笛木境2270番23		43,800	43,800	中里町字薬師259番3		22,400	21,900
飯塚町字十二前1388番1		74,000	74,500	岩押町120番16外「岩押町19-3」		164,000	175,000
昭和町96番1		66,100	66,300	西横手町351番1		21,500	21,500
並榎町122番11外		66,500	66,500	檜物町162番		233,000	247,000
石原町字中石原1539番3		50,800	50,300	資料:群馬県			
寺尾町字館台1567番8		31,200	30,200				
上並榎町字八反田205番4		71,900	72,600				
下和田町二丁目5番2「下和田町2-5-7」		75,000	78,500				
倉渕町三ノ倉字中村4601番7		8,960	8,730				
倉渕町川浦字四目町3674番2外		4,950	4,830				
箕郷町善地字中善地825番2外		5,720	5,600				
箕郷町上芝字社宮司423番20		29,700	29,200				
箕郷町矢原字藤森506番8		19,600	19,400				
菅谷町字紺屋貝戸676番7		50,000	50,800				
金古町字王塚1535番47		29,700	29,000				
三ツ寺町字寺北45番2		35,600	35,100				
下室田町字清水978番1		26,400	25,800				
上室田町字両庭1600番2		7,000	6,800				
本郷町字塚中550番2		22,100	21,700				
吉井町吉井字柵687番2		30,500	30,100				
吉井町多比良字宿畑2265番1		11,800	11,500				
吉井町長根字宿裏1506番2		24,900	24,400				
栄町3番5外「栄町2-10」		232,000	250,000				
本町28番2外		79,400	81,000				

3 農地転用状況

年 月	総 数	転用届出(市街化区域)				転用許可(市街化調整区域)			
		計	住 宅	工 場	その他	計	住 宅	工 場	その他
		[件 数]							
平成29年度	1,164	475	347	3	125	689	395	4	290
平成30年度	1,248	464	368	1	95	784	400	6	378
令和元年度	1,107	440	335	-	105	667	315	9	343
令和2年									
1月	88	39	34	-	5	49	18	1	30
2月	69	32	21	-	11	37	19	-	18
3月	85	29	20	-	9	56	20	1	35
4月	99	24	17	1	6	75	44	2	29
5月	102	41	30	-	11	61	33	-	28
6月	103	40	35	-	5	63	43	1	19
		[面 積] (㎡)							
平成29年度	741,084	206,574	144,422	948	61,203	534,510	161,896	27,176	345,437
平成30年度	824,175	197,720	148,695	512	48,511	626,455	156,026	9,524	460,897
令和元年度	749,253	199,073	149,632	-	49,440	550,180	130,845	7,784	411,550
令和2年									
1月	51,983	19,507	16,239	-	3,268	32,476	5,528	52	26,894
2月	46,658	11,838	8,642	-	3,196	34,820	6,602	-	28,218
3月	52,007	10,875	6,890	-	3,985	41,132	7,649	1,000	32,482
4月	67,050	13,809	6,205	445	7,159	53,241	15,105	234	37,902
5月	57,777	12,717	10,039	-	2,677	45,060	11,257	-	33,802
6月	60,037	26,883	18,806	-	8,077	33,154	17,637	202	15,315

資料:農業委員会

注)端数処理の関係で、個々の積み上げと合計欄が一致しない場合がある。

