

高 崎

# 統計季報

NO.234

2020/7.8.9



高崎市花 ハクモクレン

高 崎 市

# 目 次

市 の あ ら ま し	.....	1
特 集	.....	2
	「高崎市の学校」	
気 象	.....	6
人 口	.....	7
財 政	.....	12
教 育 ・ 文 化	.....	16
物 価 ・ 消 費	.....	25
社 会 ・ 福 祉	.....	26
保 健 ・ 衛 生	.....	29
金 融	.....	34
運 輸	.....	36
水 道 ・ ガ ス	.....	46
治 安 ・ 災 害	.....	48
土 地 ・ 住 宅	.....	52

## ※ 利用上の注意

本統計中皆無又は該当数字のない場合 「—」

数字が単位未満の場合 「0」

数字の秘匿のものは 「X」

# ◆◆◆ 市のあらまし ◆◆◆

位置	(高崎市役所)	東 経	139° 00′	北 緯	36° 19′
海拔	(高崎市役所)		97.1 m		
面積			459.16 km <sup>2</sup>		
気象	(令和元年中)	降水量	1277.5 mm	平均気温	15.1℃
		最高気温	38℃	最低気温	-4.6℃

注)中央消防署(八千代町)で観測

国勢調査人口(H27.10.1現在)	370,884 人				
国勢調査世帯(H27.10.1現在)	150,180 世帯				
人口密度(H27.10.1現在)	807.74 人(1km <sup>2</sup> あたり)				
移動人口(R2.9.1現在)	367,862 人				
選挙人名簿登録人員(R2.9 定時登録時)	309,869 人				
人口動態(R1年中)	出生	2,640人	死亡	4,116 人	自然増減 △1,476人
	転入	14,111人	転出	13,689 人	社会増減 422人 人口増減 △1,054人

注)人口密度は国勢調査人口を高崎市の面積で割ったもの。

注)移動人口は平成27年国勢調査結果を元に住民基本台帳の届出による出生・死亡・転入・転出を  
加除して算出したもの。

事業所	(H28.6.1現在公務除く)	事業所数	16,940	従業者数	174,044 人
		工業	事業所数	633	従業者数
		製造品出荷額等	88,213,731 万円		
商業(卸・小売業)	(H28.6.1現在)	事業所数	3,729	従業者数	33,009 人
		年間商品販売額	305,701,000 万円		
農業	(H27.2.1現在)	総農家数	6,970	農業就業人口	5,266 人
		経営耕地面積	3,741 ha		
		(農業経営体)			

注)事業所・商業については平成28年経済センサス活動調査の速報値

注)工業については2019年工業統計調査の速報値

予 算 (令和2年度当初)	一 般 会 計	165,520,000 千円			
	特 別 会 計	76,231,374 千円			
	公 共 下 水 道 事 業 会 計	14,598,359 千円			
	水 道 事 業 会 計	10,592,857 千円			
学 校 ・ 幼 稚 園 (R2.5.1 現 在 )	小 学 校	58	中 学 校	25	
	特 別 支 援 学 校	5	高 等 学 校	13	
	大 学 ・ 短 期 大 学	9	中 等 教 育 学 校	1	
	専 修 学 校	16	各 種 学 校	2	
	幼 稚 園	26	保 育 園	56	
	(幼稚園型認定こども園含む)				
	幼保連携型認定こども園		37		

注)認定こども園とは、幼保連携型・幼稚園型・保育所型のタイプがある。

# ◆◆◆特 集◆◆◆

( 高 崎 市 の 学 校 : 学 校 基 本 調 査 速 報 値 )

## 1 幼稚園 (幼稚園型認定こども園含む)

園数は、昨年より1園減少し26園(公立8園、私立18園)である。また学級数は、158学級で、7学級(4.2%)減少した。園児数は、2,722人で前年度より306人(10.1%)減少した。また、1学級当たりの園児数は、17.2人で前年度とほぼ同水準である。

## 2 幼保連携型認定こども園 (保育所型認定こども園除く)

園数は、前年度より3園増加の37園(私立37園)となった。また学級数(3歳児~5歳児)は、144学級で前年度より13学級(9.9%)増加した。園児数は、4,744人で前年度より329人(7.5%)増加した。

## 3 小学校

学校数は、前年度と同じ58校である。また学級数は、858学級(特別支援学級を含む)で前年度より4学級(0.5%)減少した。児童数は、19,179人(男児9,816人、女児9,363人)で前年度より334人(1.7%)減少した。また、1学級当たりの児童数は、22.4人で前年度とほぼ同水準である。

## 4 中学校

学校数は、前年度と同じ25校である。また学級数は、338学級(特別支援学級を含む)で前年度より3学級(0.9%)減少した。生徒数は、9,731人(男子5,072人、女子4,659人)で前年度より36人(0.4%)減少した。また、1学級当たりの生徒数は、28.8人で前年度とほぼ同水準である。

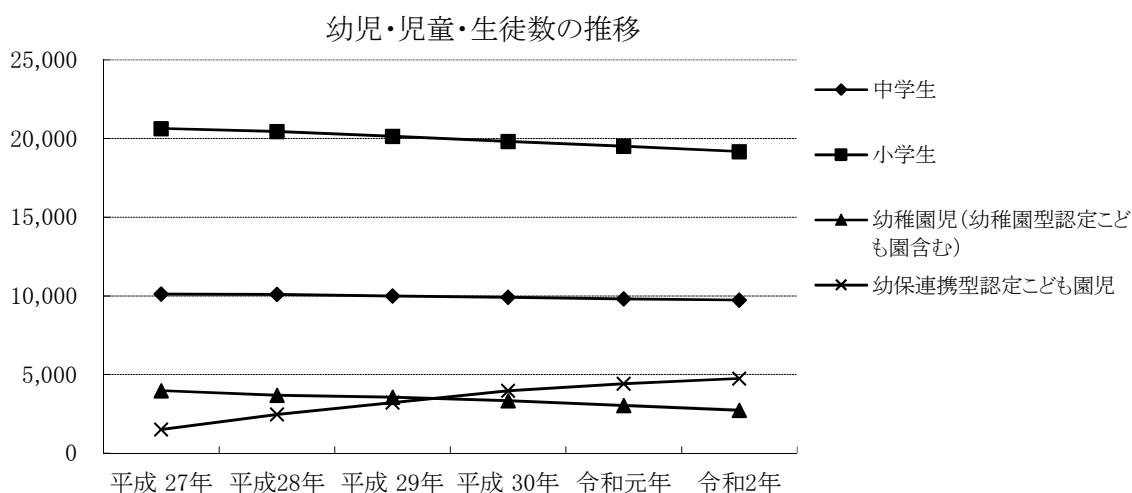

1 小学校別児童数

(令和2年5月1日 現在)

学 校 名	総 数	男	女	1 年	2 年	3 年	4 年	5 年	6 年
総 数	19,179	9,816	9,363	3,038	3,125	3,086	3,183	3,273	3,474
中 央	256	130	126	45	49	43	41	32	46
北 南	236	129	107	45	30	51	38	41	31
東 西	237	129	108	44	44	41	34	37	37
塚 片	318	159	159	59	49	50	59	52	49
寺 尾	392	197	195	65	65	69	64	57	72
佐 野	542	275	267	81	83	90	96	96	96
六 城	377	203	174	47	82	49	66	58	75
新 高	331	162	169	58	39	65	46	56	67
中 八	852	458	394	146	138	133	137	146	152
豊 長	457	238	219	73	76	73	66	81	88
大 南	131	73	58	18	18	17	26	25	27
倉 賀	707	327	380	106	121	108	127	133	112
岩 賀	415	214	201	72	76	62	56	74	75
京 賀	440	214	226	68	70	85	64	72	81
滝 賀	489	242	247	66	96	75	83	76	93
東 賀	493	267	226	62	97	76	80	82	96
中 賀	444	228	216	74	76	67	82	71	74
北 賀	266	132	134	34	56	49	45	31	51
西 賀	379	200	179	51	58	71	62	66	71
乘 賀	587	285	302	105	87	95	116	90	94
浜 賀	390	189	201	69	54	54	70	68	75
矢 賀	461	227	234	74	83	71	73	75	85
城 賀	236	114	122	38	36	48	45	32	37
鼻 賀	803	403	400	139	119	122	125	135	163
倉 賀	574	287	287	85	93	96	88	104	108
箕 賀	289	146	143	49	35	45	47	48	65
車 賀	269	136	133	41	53	40	49	33	53
東 賀	261	132	129	31	48	47	39	56	40
金 賀	440	227	213	68	77	63	63	89	80
国 賀	407	210	197	69	51	70	63	80	74
堤 賀	42	26	16	3	7	6	7	8	11
上 賀	77	40	37	14	12	6	13	14	18
新 賀	122	69	53	11	20	17	15	31	28
下 賀	540	270	270	94	91	81	79	107	88
第 賀	107	63	44	10	15	20	13	25	24
一 賀	453	238	215	85	80	66	80	72	70
二 賀	342	181	161	57	57	58	62	56	52
第 賀	459	246	213	76	71	68	82	68	94
室 賀	641	328	313	101	113	103	106	101	117
室 賀	289	158	131	53	36	54	41	53	52
下 賀	529	254	275	75	98	67	102	88	99
中 賀	654	323	331	115	118	113	114	106	88
上 賀	345	173	172	48	55	48	64	66	64
里 賀	253	127	126	39	29	37	48	47	53
留 賀	87	50	37	16	13	13	18	14	13
井 賀	42	25	17	5	4	5	7	10	11
多 賀	32	15	17	4	8	5	9	3	3
入 賀	151	74	77	18	28	25	20	29	31
馬 賀	232	124	108	34	41	30	42	43	42
南 賀	197	96	101	22	27	34	33	40	41
岩 賀	35	12	23	4	5	8	3	7	8
	382	221	161	71	55	67	62	59	68
	210	109	101	38	29	32	38	42	31
	65	35	30	8	2	13	10	14	18
	127	73	54	12	18	28	27	18	24
	104	58	46	14	19	18	11	24	18
	124	67	57	22	9	22	20	23	28
	59	28	31	7	6	17	7	9	13

2 年次別小学校児童数等

(各年5月1日 現在)

年次別	学校数	学級数	内特別支援学級数	教員数 (本務者)	児 童 数						
					総 数	1 年	2 年	3 年	4 年	5 年	6 年
平成 27 年	58	861	96	1,275	20,643	3,446	3,387	3,429	3,393	3,461	3,527
平成 28 年	58	854	98	1,276	20,445	3,276	3,465	3,393	3,432	3,414	3,465
平成 29 年	58	863	102	1,293	20,143	3,156	3,267	3,479	3,390	3,429	3,422
平成 30 年	58	870	108	1,295	19,826	3,094	3,166	3,270	3,470	3,394	3,432
令和 元 年	58	862	121	1,287	19,513	3,124	3,093	3,167	3,269	3,466	3,394
令和 2 年	58	858	125	1,287	19,179	3,038	3,125	3,086	3,183	3,273	3,474

3 中学校別生徒数

(令和2年5月1日 現在)

学 校 名	総 数	男	女	1 年	2 年	3 年
総 数	9,731	5,072	4,659	3,220	3,252	3,259
第 一 高 校	259	132	127	81	91	87
並 木 高 校	489	243	246	172	162	155
豊 岡 中 学	370	201	169	131	121	118
尾 郷 中 学	358	192	166	110	116	132
長 野 大 塚 片 野 南 倉 高 寺 八 幡 矢 倉 箕 群 馬 中 群 馬 新 榛 吉 井 中 吉 井 入	574	289	285	186	185	203
郷 類 沢 岡 野 幡 野 南 尾 幡 中 渕 郷 中 央 南 町 名 井 中 西 野	380	220	160	107	151	122
類 沢 岡 野 幡 野 南 尾 幡 中 渕 郷 中 央 南 町 名 井 中 西 野	489	252	237	160	143	186
沢 岡 野 幡 野 南 尾 幡 中 渕 郷 中 央 南 町 名 井 中 西 野	658	342	316	213	230	215
岡 野 幡 野 南 尾 幡 中 渕 郷 中 央 南 町 名 井 中 西 野	359	202	157	110	106	143
野 幡 野 南 尾 幡 中 渕 郷 中 央 南 町 名 井 中 西 野	660	323	337	225	207	228
幡 野 南 尾 幡 中 渕 郷 中 央 南 町 名 井 中 西 野	185	94	91	63	61	61
野 南 尾 幡 中 渕 郷 中 央 南 町 名 井 中 西 野	281	148	133	97	86	98
南 尾 幡 中 渕 郷 中 央 南 町 名 井 中 西 野	387	212	175	126	126	135
尾 幡 中 渕 郷 中 央 南 町 名 井 中 西 野	248	137	111	88	72	88
幡 中 渕 郷 中 央 南 町 名 井 中 西 野	371	199	172	128	128	115
中 渕 郷 中 央 南 町 名 井 中 西 野	336	172	164	120	114	102
渕 郷 中 央 南 町 名 井 中 西 野	58	31	27	19	27	12
郷 中 央 南 町 名 井 中 西 野	602	298	304	201	197	204
中 央 南 町 名 井 中 西 野	626	322	304	205	224	197
南 町 名 井 中 西 野	668	334	334	236	229	203
町 名 井 中 西 野	330	156	174	105	115	110
名 井 中 西 野	458	249	209	152	152	154
井 中 西 野	298	159	139	98	105	95
中 西 野	158	101	57	49	57	52
西 野	129	64	65	38	47	44

4 年次別中学校生徒数

(各年5月1日 現在)

年次別	学校数	学級数	内特別支援学級数	教員数 (本務者)	生 徒 数			
					総 数	1 年	2 年	3 年
平成 27 年	25	339	40	702	10,110	3,356	3,359	3,395
平成 28 年	25	346	43	712	10,095	3,373	3,360	3,362
平成 29 年	25	335	44	694	9,999	3,273	3,372	3,354
平成 30 年	25	342	47	707	9,901	3,254	3,279	3,368
令和 元 年	25	341	48	703	9,807	3,255	3,258	3,294
令和 2 年	25	338	50	700	9,731	3,220	3,252	3,259

5 中学校卒業者の内訳

(各年5月1日 現在)

年次別	卒業者数			志願者	進学者	専修等 入学者	就職者	無業者 その他
	総数	男	女					
平成27年	3,436	1,763	1,673	3,382	3,393	3	12	28
平成28年	3,393	1,712	1,681	3,343	3,351	6	7	29
平成29年	3,372	1,787	1,585	3,337	3,351	5	2	14
平成30年	3,355	1,754	1,601	3,300	3,323	9	3	20
令和元年	3,369	1,735	1,634	3,320	3,348	6	1	12
令和2年	3,290	1,700	1,590	3,204	3,257	2	5	20

注) 令和元年は平成30年度間の卒業生。

6 特別支援学校児童生徒数

(令和2年5月1日 現在)

	総数	男	女	1年	2年	3年	4年	5年	6年
小学部	79	48	31	18	13	8	12	13	15
中学部	25	17	8	9	8	8	-	-	-

7 年次別幼稚園児数等

(各年5月1日 現在)

年次別	園数	学級数	教員数 (本務者)	園児数			
				総数	3歳児	4歳児	5歳児
平成27年	31	188	331	3,971	1,273	1,295	1,403
平成28年	30	188	330	3,675	1,191	1,228	1,256
平成29年	30	187	326	3,551	1,172	1,144	1,235
平成30年	29	177	333	3,335	1,084	1,133	1,118
令和元年	27	165	319	3,028	953	999	1,076
令和2年	26	158	325	2,722	836	909	977

注) 平成27年度から、認定こども園制度が発足したため減少。

8 年次別幼保連携型認定こども園児数等

(各年5月1日 現在)

年次別	園数	学級数 3歳児～5歳児	教員数 (本務者)	年齢別園児数						
				総数	0歳	満1歳	満2歳	3歳児	4歳児	5歳児
平成29年	24	99	599	3,220	118	414	493	733	739	723
平成30年	31	121	762	3,962	151	515	634	916	861	885
令和元年	34	131	849	4,415	153	604	698	1,014	992	954
令和2年	37	144	951	4,744	180	630	727	1,106	1,052	1,049

注) 平成27年度から、認定こども園制度が発足。

9 専修・各種学校生徒数等

(令和2年5月1日 現在)

学校種別	学校数	生徒数			卒業生数		
		総数	男	女	総数	男	女
専修学校	17	2,801	1,079	1,722	963	377	619
各種学校	2	147	119	28	220	171	49

# ◆◆◆ 気 象 ◆◆◆

## 1 位置と面積

東 経	北 緯	面 積	海 抜
139° 00′	36° 19′	459.16km <sup>2</sup>	97.1m

位置は高松町市庁舎

## 2 平均気象

年 月	平 均		風 速		最 多 向 風	降 水 量			
	気 温 (°C)	湿 度 (%)	平 均 (m/S)	最 大 (m/S)		総 数 (mm)	降 水 日 数	平 均 (mm)	
平成29年	14.3	72.1	2.1	21.9	西	1,121.0	106	7.5	
平成30年	15.4	72.8	1.9	21.9	西	867.5	97	8.1	
令和元年	15.1	73.8	2.1	22.0	南南東	1,277.5	111	11.5	
2年	4月	11.6	67.4	2.7	19.1	西	113.0	5	22.6
	5月	18.9	74.3	2.0	19.7	西	80.0	11	7.3
	6月	23.1	82.8	1.8	13.4	西	171.0	8	21.4
	7月	23.6	93.1	1.4	16.8	西	222.0	12	18.5
	8月	28.9	79.6	1.9	17.8	西	162.5	-	-
	9月	23.4	89.1	1.7	15.1	西	90.0	6	15.0

資料:消防局警防課

注)中央消防署(八千代町)で観測、降水日数は午前9時の天候で計上

(mm)

(°C)

月別気温・降水量変化

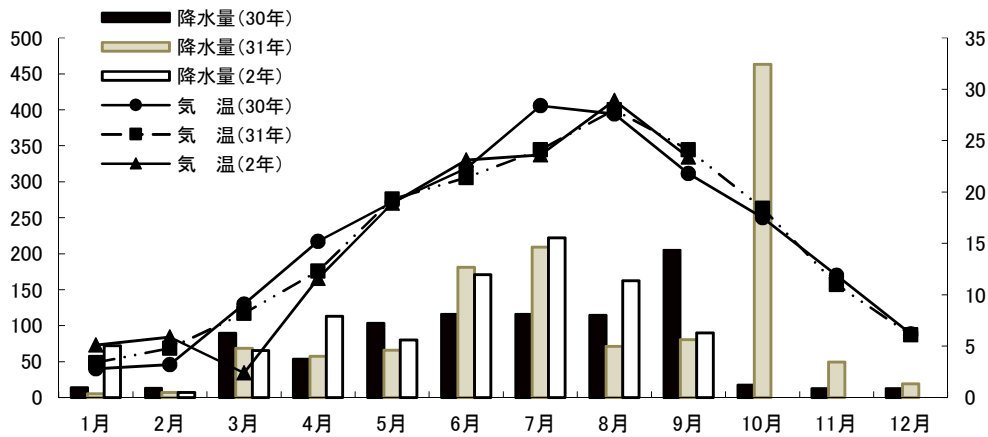

## 3 天気日数及び気温の極

年 月	天 気 日 数 (午前9時)					気 温 の 極				
	快 晴	晴	曇	雨	雪	最 高	起 日	最 低	起 日	
平成29年	34	178	111	41	1	39.3	8月 9日	-5.1	12月 18日	
平成30年	44	193	100	25	3	36.1	7月 23日	-6.9	1月 13日	
令和元年	33	175	113	44	-	38.0	8月 9日	-4.6	1月 8日	
2年	4月	1	20	5	4	-	25.1	4月 26日	2.4	4月 6日
	5月	4	10	13	4	-	33.6	5月 11日	6.6	5月 8日
	6月	1	14	7	8	-	33.9	6月 10日	16.2	6月 8日
	7月	-	5	14	12	-	34.0	7月 2日	17.0	7月 16日
	8月	5	18	8	0	-	39.3	8月 11日	20.9	8月 2日
	9月	1	7	17	5	-	23.4	9月 4日	13.0	9月 30日

資料:消防局警防課



# ◆◆◆ 人 口 ◆◆◆

## 1 人口及び世帯数

年 月	人 口				女100人に 対する男	人 口 密 度	1 世帯 当人口	人口増減 年又は月
	世帯数	総 数	男	女				
平成29年 10月	153,390	370,176	181,413	188,763	96.1	806	2.41	△782
平成30年 10月	155,077	369,733	181,179	188,554	96.1	805	2.38	-
令和元年 10月	156,353	368,667	180,524	188,143	96.0	803	2.36	△ 79
2年 4月	156,914	367,640	179,864	187,776	95.8	801	2.34	△ 553
5月	157,468	367,890	180,015	187,875	95.8	801	2.34	250
6月	157,499	367,806	179,949	187,857	95.8	801	2.34	△ 84
7月	157,657	367,835	179,984	187,851	95.8	801	2.33	29
8月	157,803	367,849	179,993	187,856	95.8	801	2.33	14
9月	157,902	367,862	179,994	187,868	95.8	801	2.33	13

資料:群馬県移動人口調査

## 2 自然動態

年 月	出 生			死 亡			自 然 増 減			婚 姻 (件)	離 婚 (件)	死 産 (胎)
	総 数	男	女	総 数	男	女	総 数	男	女			
平成29年	3,032	1,569	1,463	3,996	2,026	1,970	△ 964	△ 457	△ 507	1,842	578	55
平成30年	2,798	1,471	1,327	4,012	2,072	1,940	△ 1,214	△ 601	△ 613	1,847	569	68
令和元年	2,640	1,314	1,326	4,116	2,194	1,922	△ 1,476	△ 880	△ 596	1,826	595	57
2年 4月	263	138	125	310	157	153	△ 47	△ 19	△ 28	95	55	3
5月	207	102	105	330	182	148	△ 123	△ 80	△ 43	96	32	9
6月	226	118	108	292	151	141	△ 66	△ 33	△ 33	134	36	11
7月	211	110	101	286	149	137	△ 75	△ 39	△ 36	110	29	4
8月	221	120	101	313	171	142	△ 92	△ 51	△ 41	112	38	2
9月	217	123	94	337	193	144	△ 120	△ 70	△ 50	91	43	2

資料:市民課

## 3 社会動態

年 月	転 入				転 出				社 会 増 減			
	総 数	県 内	県 外	従前の 住所無	総 数	県 内	県 外	移転先 が不明	総 数	県 内	県 外	その他
平成29年	13,336	5,012	8,096	228	13,084	4,575	8,178	331	252	437	△ 82	△ 103
平成30年	13,960	5,012	8,772	176	13,121	4,427	8,240	454	839	585	532	△ 278
令和元年	14,111	5,033	8,878	200	13,689	4,705	8,587	397	422	328	291	△ 197
2年 4月	1,970	593	1,302	75	1,657	509	1,115	33	313	84	187	42
5月	699	279	395	25	665	284	352	29	34	△ 5	43	△ 4
6月	796	357	414	25	717	289	414	14	79	68	-	11
7月	865	378	460	27	764	301	432	31	101	77	28	△ 4
8月	858	362	476	20	760	304	426	30	98	58	50	△ 10
9月	827	358	459	10	776	279	460	37	51	79	△ 1	△ 27

資料:市民課

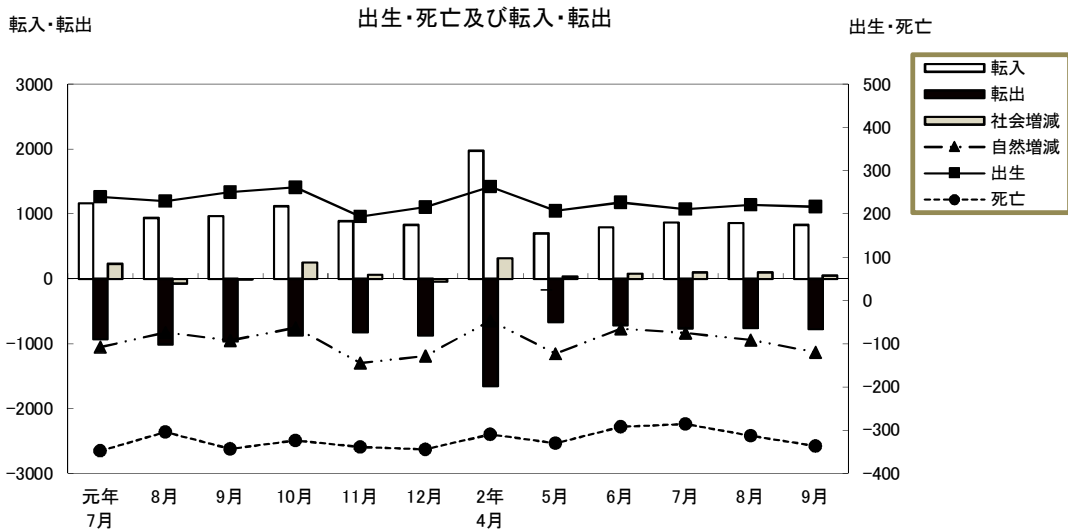

4 市郡別県内転入者状況

(単位:人)

	平成 28年	平成 29年	令和 元年	2年 4月	5月	6月	7月	8月	9月
総数	5,012	5,012	5,033	593	279	357	378	362	358
前橋市	1,601	1,497	1,553	183	108	149	128	132	153
桐生市	123	94	124	15	2	7	4	7	3
伊勢崎市	471	491	492	60	16	18	26	24	31
太田市	200	211	202	34	15	9	5	19	14
沼田市	117	137	111	17	6	9	7	12	11
館林市	49	56	36	5	1	3	8	5	-
渋川市	267	309	313	29	22	17	27	15	10
藤岡市	422	411	443	43	31	27	32	22	34
富岡市	321	336	323	38	16	24	37	19	18
安中市	445	443	477	55	28	38	29	40	24
みどり市	57	66	40	-	1	4	1	2	5
北群馬郡	215	263	222	17	6	16	15	27	13
多野郡	23	17	22	-	-	2	1	1	1
甘楽郡	147	118	128	14	3	4	10	8	7
吾妻郡	179	175	176	36	8	13	19	11	15
利根郡	67	72	53	10	-	8	7	2	2
佐波郡	265	266	248	26	12	8	21	13	12
邑楽郡	43	50	70	7	4	1	1	3	5

資料:市民課「群馬県移動人口調査報告書」による。

## 5 市郡別県内転出者状況

(単位:人)

	平成 29年	平成 30年	令和 元年	2年 4月	5月	6月	7月	8月	9月
総数	4,575	4,427	4,705	509	284	289	301	304	279
前橋市	1,592	1,526	1,614	194	114	109	108	113	115
桐生市	85	82	77	11	5	6	5	2	5
伊勢崎市	467	549	468	55	30	25	30	26	32
太田市	236	231	256	19	14	10	11	12	4
沼田市	72	61	86	8	6	3	2	6	4
館林市	26	39	45	7	1	1	9	2	7
渋川市	187	192	249	15	12	6	11	11	8
藤岡市	400	406	449	37	15	31	30	19	21
富岡市	243	174	214	23	15	20	27	11	15
安中市	390	333	363	43	20	31	23	23	19
みどり市	43	37	54	5	3	5	4	2	-
北群馬郡	252	223	251	20	16	18	15	12	17
多野郡	5	24	8	7	-	-	-	-	-
甘楽郡	99	88	94	8	3	4	4	2	4
吾妻郡	117	109	99	29	8	2	2	14	5
利根郡	46	38	57	5	4	5	2	2	-
佐波郡	265	256	266	18	17	11	14	43	18
邑楽郡	50	59	55	5	1	2	4	4	5

資料:市民課「群馬県移動人口調査報告書」による。

## 6 都道府県別県外転入者状況

(単位:人)

	平成 29年	平成 30年	令和 元年	2年 4月	5月	6月	7月	8月	9月
総数	8,096	8,772	8,878	1,302	395	414	460	476	459
北海道	177	212	181	50	5	5	12	12	8
青森県	62	72	65	18	1	1	8	-	1
岩手県	59	53	88	26	1	2	3	4	5
宮城県	164	143	175	27	6	7	3	8	13
秋田県	31	44	43	10	1	2	4	3	5
山形県	56	63	46	3	3	-	1	1	1
福島県	132	105	102	27	4	4	8	4	3
茨城県	266	311	284	63	20	9	26	17	13
栃木県	334	367	388	73	15	19	29	19	23
埼玉県	1,230	1,345	1,204	191	88	99	83	78	83
千葉県	438	442	410	81	12	19	18	31	16
東京都	1,246	1,502	1,431	194	79	79	104	114	118
神奈川県	600	631	646	97	28	29	61	45	34
新潟県	311	358	290	58	10	11	23	21	12
富山県	61	57	38	5	4	2	1	-	1
石川県	51	49	57	16	3	5	-	3	6
福井県	9	14	12	3	-	-	-	-	-
山梨県	53	38	51	6	1	1	2	2	3
長野県	325	372	315	68	15	22	22	18	22
岐阜県	41	39	36	3	3	-	-	-	-
静岡県	123	154	136	21	12	6	4	5	5
愛知県	184	201	233	26	18	16	9	25	12
三重県	26	26	33	7	1	5	2	2	1
滋賀県	25	26	11	8	0	3	-	5	4
京都府	45	50	48	10	5	3	-	3	5
大阪府	162	151	146	25	5	12	10	10	9
兵庫県	114	102	83	14	5	11	3	4	3
奈良県	23	24	24	1	-	-	1	3	4
和歌山県	14	15	23	6	2	-	1	-	-
鳥取県	4	14	13	5	-	-	-	-	1
島根県	8	10	18	3	-	2	-	-	-
岡山県	26	22	45	8	5	1	2	2	4
広島県	53	49	42	10	4	3	1	1	8
山口県	26	20	34	1	-	-	1	-	3
徳島県	15	10	3	-	-	-	-	2	5
香川県	18	8	26	7	-	-	-	-	-
愛媛県	14	15	25	-	1	2	-	-	-
高知県	8	12	8	-	-	-	-	1	-
福岡県	116	97	113	15	5	8	5	2	2
佐賀県	17	5	11	-	-	-	-	-	4
長崎県	15	13	15	-	1	1	3	-	-
熊本県	38	22	28	3	6	2	1	1	-
大分県	15	15	9	4	2	1	1	2	1
宮崎県	16	18	13	7	-	-	-	-	4
鹿児島県	15	23	31	4	-	1	2	1	2
沖縄県	16	26	26	5	2	2	1	-	1
国外	1,314	1,427	1,819	75	14	19	5	27	14

資料:市民課「群馬県移動人口調査報告書」による。

## 7 都道府県別県外転出者状況

(単位:人)

	平成 29年	平成 30年	令和 元年	2年 4月	5月	6月	7月	8月	9月
総数	8,178	8,240	8,587	1115	352	414	432	426	460
北海道	159	136	163	29	8	8	9	14	10
青森県	43	50	39	-	2	-	5	4	1
岩手県	50	46	40	10	-	1	-	-	7
宮城県	154	118	145	24	10	5	5	5	6
秋田県	19	33	28	3	-	1	2	1	-
山形県	38	44	41	4	3	5	1	4	2
福島県	115	83	111	12	1	6	6	3	2
茨城県	260	259	279	33	9	14	15	15	18
栃木県	374	372	380	53	14	29	21	17	21
埼玉県	1,551	1,500	1,644	228	84	89	96	115	88
千葉県	486	511	540	47	24	23	28	19	25
東京都	1,724	1,725	1,710	239	84	90	86	82	94
神奈川県	731	730	730	108	18	28	34	30	47
新潟県	264	246	267	33	5	15	13	14	25
富山県	39	47	40	-	3	-	-	3	3
石川県	46	48	57	10	-	4	6	4	1
福井県	10	13	12	-	-	2	-	-	1
山梨県	71	67	45	13	1	4	-	1	2
長野県	296	312	252	41	14	10	16	11	11
岐阜県	23	23	32	-	2	1	1	2	-
静岡県	138	193	146	21	2	8	2	10	6
愛知県	240	270	242	29	7	9	11	10	15
三重県	45	35	27	8	-	2	4	-	3
滋賀県	24	22	34	-	-	2	1	1	1
京都府	76	57	70	10	3	1	6	6	6
大阪府	180	183	181	25	13	8	16	11	11
兵庫県	85	73	135	25	4	3	3	3	2
奈良県	14	25	24	1	1	-	1	-	-
和歌山県	7	7	15	-	-	2	-	3	-
鳥取県	7	12	4	1	-	-	-	1	-
島根県	5	9	12	-	-	-	-	-	-
岡山県	31	36	41	5	2	-	2	-	2
広島県	40	50	45	7	1	-	1	1	-
山口県	21	13	23	3	1	3	6	2	2
徳島県	10	8	6	-	-	-	-	1	1
香川県	27	22	10	-	1	2	1	-	-
愛媛県	10	12	26	-	-	3	1	1	-
高知県	13	8	8	-	-	-	-	-	-
福岡県	95	108	72	20	4	7	4	1	5
佐賀県	12	18	8	-	1	-	1	-	-
長崎県	17	13	10	5	-	3	-	-	1
熊本県	20	31	28	4	-	2	-	2	-
大分県	22	2	11	1	-	-	2	2	-
宮崎県	10	17	16	-	-	-	-	-	-
鹿児島県	38	23	34	5	1	3	1	1	2
沖縄県	62	59	96	5	-	3	3	1	-
国外	476	571	708	21	16	17	22	25	39

資料:市民課「群馬県移動人口調査報告書」による。



## 財

## 政



## 1 歳 入

(単位:円) (9月末日現在)

科	目	当 初 予 算	予 算 額	収 入 累 計 額	予 算 未 執 行 額
1	市 税	60,799,386,000	60,799,386,000	35,478,672,179	25,320,713,821
2	地 方 譲 与 税	1,316,702,000	1,316,702,000	347,310,001	969,391,999
3	利 子 割 交 付 金	60,000,000	60,000,000	19,536,000	40,464,000
4	配 当 割 交 付 金	200,000,000	200,000,000	52,659,000	147,341,000
5	株 式 等 譲 渡 所 得 割 交 付 金	110,000,000	110,000,000	-	110,000,000
6	法 人 事 業 税 交 付 金	340,000,000	340,000,000	259,716,000	80,284,000
7	地 方 消 費 税 交 付 金	8,300,000,000	8,300,000,000	4,749,189,000	3,550,811,000
8	ゴ ル フ 場 利 用 税 交 付 金	120,000,000	120,000,000	33,623,711	86,376,289
9	環 境 性 能 割 交 付 金	170,000,000	170,000,000	32,927,000	137,073,000
10	国 有 提 供 施 設 等 所 在 市 町 村 助 成 交 付 金	30,610,000	30,610,000	-	30,610,000
11	地 方 特 例 交 付 金	430,000,000	430,000,000	450,291,000	△ 20,291,000
12	地 方 交 付 税	13,200,000,000	13,200,000,000	8,689,433,000	4,510,567,000
13	交 通 安 全 対 策 特 別 交 付 金	80,000,000	80,000,000	-	80,000,000
14	分 担 金 及 び 負 担 金	417,349,000	427,024,100	219,025,172	207,998,928
15	使 用 料 及 び 手 数 料	2,744,933,000	2,744,933,000	1,012,508,683	1,732,424,317
16	国 庫 支 出 金	23,258,881,000	63,245,562,414	46,020,851,926	17,224,710,488
17	県 支 出 金	10,585,980,000	11,027,749,320	753,920,493	10,273,828,827
18	財 産 収 入	275,537,000	275,537,000	113,285,929	162,251,071
19	寄 附 金	130,005,000	147,875,000	91,647,893	56,227,107
20	繰 入 金	5,410,950,000	5,479,049,000	5,109,555,000	369,494,000
21	繰 越 金	1,000	723,562,982	1,362,788,868	△ 639,225,886
22	諸 収 入	24,960,966,000	30,960,966,000	1,329,646,662	29,631,319,338
23	市 債	12,578,700,000	13,461,800,000	-	13,461,800,000
	歳 入 合 計	165,520,000,000	213,650,756,816	106,126,587,517	107,524,169,299

## 2 歳 出

(単位:円) (9月末日現在)

科	目	当 初 予 算	予 算 額	支 出 累 計 額	予 算 未 執 行 額
1	議 会 費	696,100,000	672,329,000	358,517,725	313,811,275
2	総 務 費	16,495,384,000	53,639,031,000	43,754,505,199	9,884,525,801
3	民 生 費	57,634,697,000	60,179,473,209	22,591,554,953	37,587,918,256
4	衛 生 費	15,222,990,000	15,736,895,600	3,408,752,895	12,328,142,705
5	労 働 費	147,234,000	136,368,000	61,205,523	75,162,477
6	農 林 水 産 業 費	2,554,534,000	2,552,303,800	1,434,393,821	1,117,909,979
7	商 工 費	23,918,612,000	30,735,165,826	23,770,031,999	6,965,133,827
8	土 木 費	14,643,514,000	14,669,405,276	5,927,334,326	8,742,070,950
9	消 防 費	4,530,731,000	4,612,906,000	2,188,196,344	2,424,709,656
10	教 育 費	15,710,012,000	16,311,467,105	5,853,853,993	10,457,613,112
11	災 害 復 旧 費	5,000	529,953,000	219,813,200	310,139,800
12	公 債 費	13,666,187,000	13,666,187,000	6,741,935,320	6,924,251,680
13	予 備 費	300,000,000	209,272,000	-	209,272,000
	歳 出 合 計	165,520,000,000	213,650,756,816	116,310,095,298	97,340,661,518

資料:会計課

## 3 市税収入状況

(9月末日現在)

税 目		予 算 額 (円)	調 定 額 (円)	収 入 済 額 (円)	収 入 前 年 歩 合 同 期	増 減	
普 通 税	市 民 税 個 人 ( 普 徴 )	4,150,223,000	4,267,332,072	2,345,297,000	54.96	52.61	2.35
	" ( 特 徴 )	17,377,388,000	17,745,907,958	7,570,759,850	42.66	42.56	0.10
	" 現 年 分	21,527,611,000	22,013,240,030	9,916,056,850	45.05	44.43	0.62
	" 滞 納 繰 越	84,995,000	373,357,032	103,203,900	27.64	23.13	4.51
	" 個 人 計	21,612,606,000	22,386,597,062	10,019,260,750	44.76	43.91	0.85
	市 民 税 法 人 現 年 分	5,264,079,000	3,135,294,700	2,986,586,861	95.26	96.36	△ 1.10
	" 滞 納 繰 越	2,512,000	36,082,949	7,360,514	20.40	17.46	2.94
	" 法 人 計	5,266,591,000	3,171,377,649	2,993,947,375	94.41	95.46	△ 1.05
	市 民 税 現 年 分	26,791,690,000	25,148,534,730	12,902,643,711	51.31	51.48	△ 0.17
	" 滞 納 繰 越	87,507,000	409,439,981	110,564,414	27.00	22.75	4.25
	" 合 計	26,879,197,000	25,557,974,711	13,013,208,125	50.92	50.83	0.09
	固 定 資 産 税 現 年 分	25,164,914,000	25,767,486,700	15,214,088,949	59.04	59.29	△ 0.25
	" 滞 納 繰 越	35,414,000	197,927,521	56,863,469	28.73	22.14	6.59
	" 計	25,200,328,000	25,965,414,221	15,270,952,418	58.81	58.80	0.01
	交 付 金	99,328,000	103,548,300	103,548,300	100.00	100.00	0.00
	固 定 資 産 税 合 計	25,299,656,000	26,068,962,521	15,374,500,718	58.98	58.96	0.02
	軽 自 動 車 税 現 年 分	976,959,000	990,506,000	971,086,900	98.04	97.25	0.79
	" 滞 納 繰 越	6,571,000	26,290,527	4,521,442	17.20	17.32	△ 0.12
	" 計	983,530,000	1,016,796,527	975,608,342	95.95	94.57	1.38
	環 境 性 能 割 現 年 分	30,394,000	15,934,600	12,697,700	79.69	-	-
軽 自 動 車 税 合 計	1,013,924,000	1,032,731,127	988,306,042	95.70	-	-	
市 た ば こ 税 現 年 分	2,250,273,000	1,105,316,078	1,105,316,078	100.00	100.00	-	
" 滞 納 繰 越	1,000	-	-	-	-	-	
" 計	2,250,274,000	1,105,316,078	1,105,316,078	100.00	100.00	-	
目 的 税	入 湯 税 現 年 分	39,564,000	11,371,650	11,371,650	100.00	100.00	-
	" 滞 納 繰 越	1,000	-	-	-	-	-
	" 計	39,565,000	11,371,650	11,371,650	100.00	100.00	-
	事 業 所 税 現 年 分	2,335,905,000	1,788,552,100	1,715,523,100	95.92	99.49	△ 3.57
	" 滞 納 繰 越	410,000	779,900	-	-	34.52	△ 34.52
	" 計	2,336,315,000	1,789,332,000	1,715,523,100	95.88	99.33	△ 3.45
	都 市 計 画 税 現 年 分	2,966,872,000	3,014,374,400	1,779,799,511	59.04	59.29	△ 0.25
" 滞 納 繰 越	13,583,000	110,058,501	6,652,095	6.04	6.98	△ 0.94	
" 計	2,980,455,000	3,124,432,901	1,786,451,606	57.18	57.14	0.04	
総 計	現 年 課 税 分	60,655,899,000	57,945,624,558	33,816,075,899	58.36	58.71	△ 0.35
	滞 納 繰 越 分	143,487,000	744,496,430	178,601,420	23.99	20.58	3.41
	合 計	60,799,386,000	58,690,120,988	33,994,677,319	57.92	58.00	△ 0.08

資料: 市民税課

注1) 市民税個人(特徴)の調定額は、翌年度収入となるべき額 2,852,993,160 円 を除いたもの。

(9月末日現在)

税 目		予 算 額 (円)	調 定 額 (円)	収 入 済 額 (円)	収 入 歩 合	前 年 同 期	増 減	
国民健康保険税	医療分	一般分現年課税分	5,051,616,000	5,465,787,417	1,674,482,923	30.64	29.74	0.90
		〃 滞納繰越分	226,130,000	752,900,762	159,321,880	21.16	17.73	3.43
		〃 計	5,277,746,000	6,218,688,179	1,833,804,803	29.49	27.65	1.84
		退職分現年課税分	1,000	-	-	-	25.90	-
		〃 滞納繰越分	550,000	4,679,871	878,224	18.77	24.45	△ 5.68
		〃 計	551,000	4,679,871	878,224	18.77	24.82	△ 6.05
	介護分	現年課税分	5,051,617,000	5,465,787,417	1,674,482,923	30.64	29.74	0.90
		滞納繰越分	226,680,000	757,580,633	160,200,104	21.15	17.80	3.35
		小計	5,278,297,000	6,223,368,050	1,834,683,027	29.48	27.65	1.83
		一般分現年課税分	575,420,000	614,753,708	155,939,936	25.37	24.34	1.03
		〃 滞納繰越分	36,000,000	119,577,980	24,351,040	20.36	17.90	2.46
		〃 計	611,420,000	734,331,688	180,290,976	24.55	22.86	1.69
後期分	退職分現年課税分	1,000	-	-	-	26.13	-	
	〃 滞納繰越分	140,000	1,073,246	239,788	22.34	25.22	△ 2.88	
	〃 計	141,000	1,073,246	239,788	22.34	25.47	△ 3.13	
	現年課税分	575,421,000	614,753,708	155,939,936	25.37	24.35	1.02	
	滞納繰越分	36,140,000	120,651,226	24,590,828	20.38	18.00	2.38	
	小計	611,561,000	735,404,934	180,530,764	24.55	22.87	1.68	
総計	一般分現年課税分	1,322,341,000	1,427,592,275	339,056,421	23.75	23.10	0.65	
	〃 滞納繰越分	59,000,000	196,547,377	42,176,305	21.46	18.50	2.96	
	〃 計	1,381,341,000	1,624,139,652	381,232,726	23.47	22.32	1.15	
	退職分現年課税分	1,000	-	-	-	25.85	-	
	〃 滞納繰越分	180,000	1,000,722	201,332	20.12	24.42	△ 4.30	
	〃 計	181,000	1,000,722	201,332	20.12	24.83	△ 4.71	
合計	現年課税分	1,322,342,000	1,427,592,275	339,056,421	23.75	23.10	0.65	
	滞納繰越分	59,180,000	197,548,099	42,377,637	21.45	18.54	2.91	
小計		1,381,522,000	1,625,140,374	381,434,058	23.47	22.33	1.14	
現年課税分		6,949,380,000	7,508,133,400	2,169,479,280	28.90	28.03	0.87	
滞納繰越分		322,000,000	1,075,779,958	227,168,569	21.12	17.95	3.17	
合計		7,271,380,000	8,583,913,358	2,396,647,849	27.92	26.22	1.70	

資料:市民税課



## 4 介護保険料収入状況

(9月末日現在)

区 分			予 算 額 (円)	調 定 額 (円)	収 入 済 額 (円)	収 入 歩 合	前 年 同 期	増 減
介護 保険	介護 保険 料	現 年 分 特 別 徴 収	7,280,156,000	7,219,344,400	3,587,696,500	49.70	51.15	△ 1.45
		現 年 分 普 通 徴 収	547,924,000	492,610,600	182,350,400	37.02	35.36	1.66
		現 年 課 税 分	7,828,080,000	7,711,955,000	3,770,046,900	48.89	50.16	△ 1.27
		滞 納 繰 越 分	19,221,000	108,613,800	14,829,600	13.65	9.47	4.18
		合 計	7,847,301,000	7,820,568,800	3,784,876,500	48.40	49.55	△ 1.15

資料:市民税課

## 5 後期高齢者医療保険料収入状況

(9月末日現在)

区 分			予 算 額 (円)	調 定 額 (円)	収 入 済 額 (円)	収 入 歩 合	前 年 同 期	増 減
後 期 高 齢 者 医 療	医 後 期 保 高 齢 者 医 療 料 者	現 年 分 特 別 徴 収	2,240,362,000	2,372,880,100	1,155,349,100	48.69	47.13	1.56
		現 年 分 普 通 徴 収	1,467,135,000	1,415,934,200	437,383,500	30.89	30.94	△ 0.05
		現 年 課 税 分	3,707,497,000	3,788,814,300	1,592,732,600	42.04	41.00	1.04
		滞 納 繰 越 分	8,144,000	28,423,100	6,935,100	24.40	24.53	△ 0.13
		合 計	3,715,641,000	3,817,237,400	1,599,667,700	41.91	40.86	1.05

資料:市民税課



# 教 育 ・ 文 化



## 1 大学・短期大学学生数

(9月末日現在)

学 校 名	総 数	男	女	1 年	2 年	3 年	4 年	5 年	6 年
総 数	12,582	6,399	6,183	3,594	3,539	2,665	2,585	97	102
高 崎 経 済 大 学	4,082	2,715	1,367	993	970	999	1,120	-	-
高崎経済大学大学院(博士前期)	26	17	9	8	18	-	-	-	-
高崎経済大学大学院(博士後期)	6	5	1	2	2	2	-	-	-
高 崎 商 科 大 学	795	564	231	232	223	183	157	-	-
高崎商科大学大学院(修士)	3	-	3	1	2	-	-	-	-
高 崎 健 康 福 祉 大 学	2,655	773	1,882	672	686	584	514	97	102
高崎健康福祉大学大学院(博士前期)	30	11	19	12	18	-	-	-	-
高崎健康福祉大学大学院(博士後期)	21	8	13	2	5	12	2	-	-
群 馬 パ ー ス 大 学	1,420	574	846	374	347	355	344	-	-
上 武 大 学	2,109	1,461	648	606	588	467	448	-	-
上武大学大学院(修士)	17	16	1	11	6	-	-	-	-
育 英 大 学	279	136	143	123	93	63	-	-	-
高崎商科大学短期大学部	204	22	182	105	99	-	-	-	-
新 島 学 園 短 期 大 学	349	84	265	177	172	-	-	-	-
育 英 短 期 大 学	586	13	573	276	310	-	-	-	-

資料:各大学・大学院・短期大学

注)上武大学は伊勢崎キャンパスの学生数も含む。

## 2 高等学校生徒数

(9月末日現在)

学 校 名	総 数	男	女	1 年	2 年	3 年	4 年
総 数 (全 日 制)	11,384	5,544	5,840	3,771	3,890	3,711	12
〃 (定 時 制)	103	81	22	32	24	25	22
〃 (通 信 制)	388	221	167	(学 年 制 を と っ て い な い)			
高 崎 経 済 大 学 附 属 高 校	840	360	480	285	280	275	-
県 立 高 崎 高 校 (全)	844	844	-	280	277	287	-
〃 (通)	388	221	167	(学 年 制 を と っ て い な い)			
県 立 高 崎 商 業 高 校 (全)	912	459	453	292	289	319	12
〃 (定)	41	23	18	12	10	7	12
県 立 高 崎 工 業 高 校 (全)	783	621	162	240	274	269	-
〃 (定)	62	58	4	20	14	18	10
県 立 高 崎 女 子 高 校	844	-	844	282	283	279	-
県 立 高 崎 東 高 校	551	248	303	162	201	188	-
県 立 高 崎 北 高 校	718	363	355	241	238	239	-
県 立 榛 名 高 校	212	131	81	80	67	65	-
県 立 吉 井 高 校	476	233	243	160	159	157	-
東 京 農 業 大 学 第 二 高 校	1,667	847	820	526	589	552	-
高 崎 商 科 大 学 附 属 高 校	1,327	499	828	463	452	412	-
高 崎 健 康 福 祉 大 学 高 崎 高 校	1,456	536	920	482	515	459	-
明 和 県 央 高 校	754	403	351	278	266	210	-

資料:各高等学校

## 3 中等教育学校数

(9月末日現在)

学 校 名	総 数	男	女	前 期 課 程			後 期 課 程		
				1 年	2 年	3 年	4 年	5 年	6 年
県立中央中等教育学校	744	370	374	127	128	126	126	118	119

資料:県立中央中等教育学校

## 4 小学校児童在籍者数

(9月末日現在)

学 校 名	総 数	1 年	2 年	3 年	4 年	5 年	6 年	ゆうあい
総 数	19,245	3,000	3,065	3,024	3,112	3,216	3,411	417
中 央	252	45	47	41	40	32	43	4
北	240	46	30	50	38	41	30	5
南	235	44	43	40	34	36	36	2
東	316	57	48	49	57	52	48	5
西	393	63	61	67	63	55	73	11
塚 沢	541	77	81	90	93	95	94	11
片 岡	376	46	81	48	65	57	73	6
寺 尾	331	55	37	60	46	56	66	11
佐 野	855	142	134	133	134	145	149	18
六 郷	452	71	75	70	65	80	86	5
城 南	131	18	19	16	26	25	26	1
城 東	706	110	117	106	126	131	109	7
新 高 尾	416	72	72	58	53	74	74	13
中 川	440	68	68	84	61	68	79	12
八 幡	489	62	95	74	78	75	93	12
豊 岡	493	61	95	76	78	80	93	10
長 野	442	73	73	63	80	69	74	10
大 類	267	32	56	46	45	31	49	8
南 八 幡	378	49	58	70	60	66	69	6
倉 賀 野	586	104	84	94	109	88	92	15
岩 鼻	388	69	53	51	70	65	74	6
京 ケ 島	462	73	83	69	71	74	85	7
滝 川	235	37	36	47	45	31	37	2
東 部	803	134	116	121	123	131	161	17
中 居	570	84	89	95	86	100	105	11
北 部	291	49	35	45	47	48	63	4
西 部	272	41	52	40	50	32	53	4
乗 附	262	31	45	46	38	54	40	8
浜 尻	438	64	75	61	63	88	77	10
矢 中	403	67	49	69	59	78	72	9
城 山	39	3	7	5	6	8	8	2
鼻 高	77	14	12	6	13	13	17	2
倉 淵	119	10	20	15	15	30	27	2
箕 輪	538	91	87	79	77	104	83	17
車 郷	110	11	15	20	13	23	23	5
箕 東	452	84	79	64	78	71	68	8
金 古	340	55	55	55	58	55	52	10
国 府	461	75	72	67	78	68	94	7
堤 ケ 岡	644	99	113	102	104	99	115	12
上 郊	289	52	35	53	41	51	51	6
金 古 南	530	72	95	67	99	87	98	12
桜 山	654	114	112	110	109	102	87	20

## 4 小学校児童在籍者数 (続)

(9月末日現在)

学 校 名	総 数	1 年	2 年	3 年	4 年	5 年	6 年	ゆうあい
新 町 第 一	346	49	54	48	63	64	62	6
新 町 第 二	253	39	29	36	46	45	48	10
下 室 田	88	16	13	13	17	13	14	2
中 室 田	42	4	4	5	7	9	11	2
上 室 田	32	3	7	5	9	3	2	3
里 見	153	18	28	26	19	28	29	5
久 留 馬	232	34	38	29	42	42	42	5
下 里 見	199	19	26	32	32	40	41	9
宮 沢	35	4	5	8	3	7	7	1
吉 井	381	70	55	66	61	58	67	4
吉 井 西	210	39	29	31	34	40	30	7
多 胡	65	8	2	13	10	14	17	1
入 野	129	12	19	28	27	18	24	1
馬 庭	104	14	19	17	11	24	18	1
南 陽 台	122	22	9	21	18	21	25	6
岩 平	59	7	6	16	7	9	13	1
特別支援学校	79	18	13	8	12	13	15	-

資料:教職員課

## 5 中学校生徒在籍者数

(9月末日現在)

学 校 名	総 数	1 年	2 年	3 年	ゆうあい
総 数	9,760	3,181	3,207	3,191	181
第 一	258	80	87	82	9
高 松	493	172	162	154	5
並 榎	372	128	122	117	5
豊 岡	355	109	113	126	7
中 尾	570	184	180	196	10
長 野 郷	379	107	150	118	4
大 類	489	158	137	177	17
塚 沢	659	208	228	212	11
片 岡	360	109	106	139	6
佐 野	661	222	206	225	8
南 八 幡	185	61	61	60	3
倉 賀 野	281	96	85	97	3
高 南	387	126	121	133	7
寺 尾	248	87	72	88	1
八 幡	372	127	126	113	6
矢 中	335	117	113	99	6
倉 渕	58	18	25	12	3
箕 郷	603	195	195	201	12
群 馬 中 央	628	205	219	194	10
群 馬 南	667	234	228	200	5
新 町	330	102	112	107	9
榛 名	459	145	145	149	20
吉 井 中 央	298	98	104	89	7
吉 井 西	159	46	55	52	6
入 野	129	38	47	43	1
特別支援学校	25	9	8	8	-

資料:教職員課

## 6 市立幼稚園園児数

(9月末日現在)

幼 稚 園	総 数	3 歳 児	4 歳 児	5 歳 児
総 数	367	82	134	151
高 崎 幼 稚 園	44	4	15	25
南 八 幡 幼 稚 園	36	8	15	13
倉 賀 野 幼 稚 園	86	21	28	37
塚 沢 幼 稚 園	73	14	30	29
くらぶちこども園	3	1	1	1
吉 井 幼 稚 園	59	15	25	19
吉 井 西 幼 稚 園	39	8	16	15
か ぶ ら 幼 稚 園	27	11	4	12

資料:教職員課

7 市立図書館

		令和2年4月	5月	6月	7月	8月	9月
中央図書館	貸出利用点数	35,063	67,182	121,744	129,164	137,130	125,386
	予約・リクエスト件数	5,526	15,793	22,603	24,928	23,864	23,822
	調査相談件数	107	139	213	297	295	356
	ホームページアクセス数	37,550	51,351	45,342	45,766	47,685	41,178
箕郷図書館	貸出利用点数	1,606	4,026	5,622	6,356	7,391	5,903
	予約・リクエスト件数	62	110	177	169	185	215
	調査相談件数	54	81	92	110	123	100
群馬図書館	貸出利用点数	3,523	10,193	16,457	17,812	18,740	16,781
	予約・リクエスト件数	66	259	380	434	324	377
	調査相談件数	10	28	62	53	49	65
新町図書館	貸出利用点数	2,684	5,045	8,261	8,976	10,110	8,811
	予約・リクエスト件数	83	95	203	307	325	279
	調査相談件数	27	47	43	57	56	71
榛名図書館	貸出利用点数	1,475	2,926	4,719	5,582	5,576	4,882
	予約・リクエスト件数	53	94	173	166	144	128
	調査相談件数	20	119	97	125	131	110
山種記念 吉井図書館	貸出利用点数	1,483	3,675	6,236	6,804	7,591	6,947
	予約・リクエスト件数	39	114	181	152	203	171
	調査相談件数	3	15	16	35	69	16
計	貸出利用点数	45,834	93,047	163,039	174,694	186,538	168,710
	予約・リクエスト件数	5,829	16,465	23,717	26,156	25,045	24,992
	調査相談件数	221	429	523	677	723	718
	ホームページアクセス数	37,550	51,351	45,342	45,766	47,685	41,178

注) 新型コロナウイルス感染拡大防止のため、4/8～5/15の間は高崎市立図書館全館臨時休館(公民館・駅サービスセンター図書コーナー含む)。5/16から再開するが、サービスに一部制限あり。

分類別資料点数

年	月	総	数	総	記	哲	学	歴	史	社	会	科	学	自	然	科	学	技	術
平成29年度		721,061		17,265		24,276		46,783		91,761		41,863		46,903					
平成30年度		733,957		17,822		25,127		47,218		94,444		43,200		46,837					
令和元年度		745,414		18,255		25,779		48,071		96,590		44,355		46,847					
2年	6月末	743,737		18,389		25,833		48,194		97,705		44,770		47,311					
	9月末	744,614		18,426		25,914		48,341		98,045		45,023		47,463					

資料: 中央図書館分

分類別利用点数

年	月	総	数	総	記	哲	学	歴	史	社	会	科	学	自	然	科	学	技	術
平成29年度		1,669,836		15,615		48,926		71,810		79,584		74,368		132,124					
平成30年度		1,667,724		17,606		49,848		71,154		80,635		75,107		128,924					
令和元年度		1,637,380		20,362		49,002		68,706		81,623		75,793		119,350					
2年	4月	35,063		497		1,101		1,179		1,707		1,658		2,508					
	5月	67,182		807		1,815		2,405		3,158		2,775		4,631					
	6月	121,744		1,544		3,493		4,367		6,458		5,458		8,245					
	7月	129,164		1,725		3,813		4,876		7,231		6,212		8,898					
	8月	137,130		1,734		3,935		5,040		7,704		6,394		9,114					
	9月	125,386		1,482		3,763		4,514		7,063		5,582		8,528					

資料: 中央図書館分

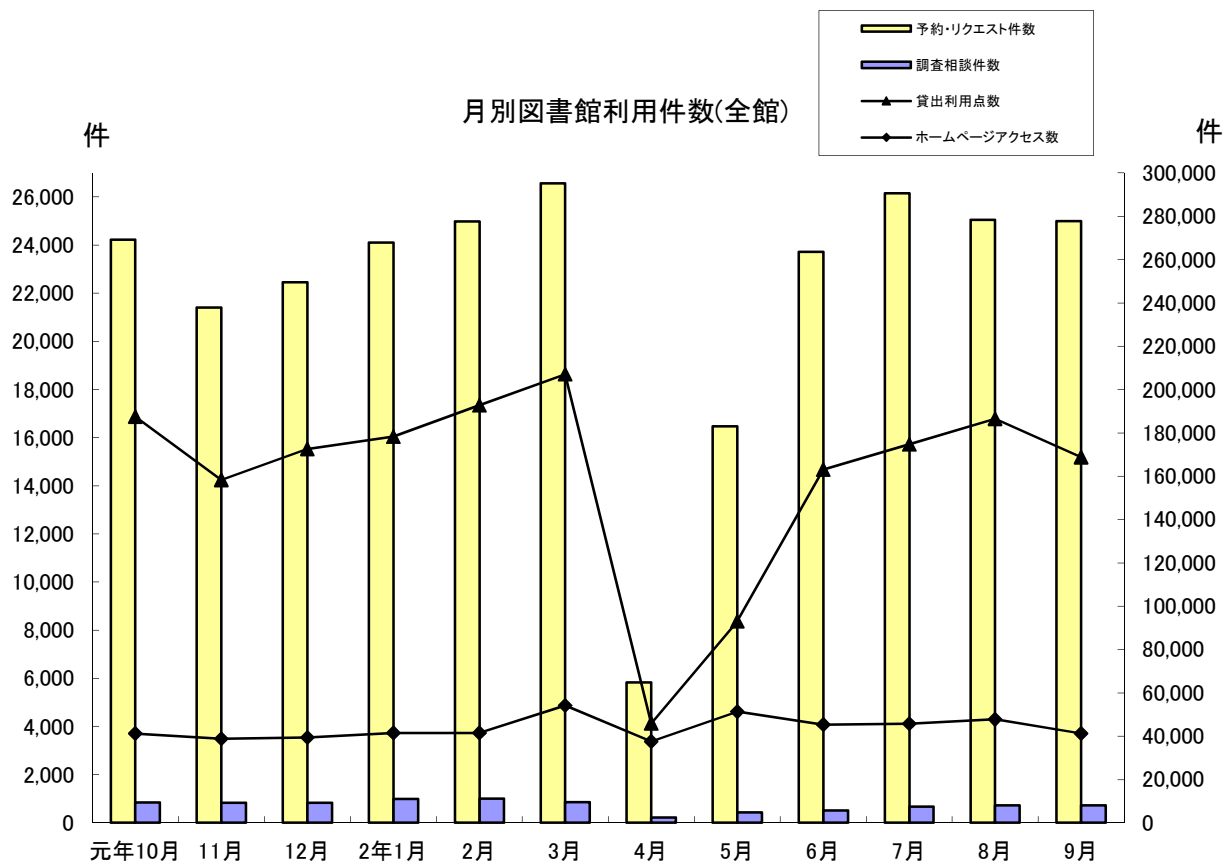

産	業	芸	術	言	語	文	学	郷	土	資	料	そ	の	他	視	聴	覚	資	料
18,740			52,719			9,231	191,431			43,279				51,540					85,270
19,424			53,974			9,541	193,983			43,844				51,951					86,592
19,808			54,853			9,553	196,449			43,829				52,209					88,816
19,945			55,400			9,675	196,530			44,522				51,404					84,059
20,083			55,560			9,723	197,004			44,735				51,661					82,636

産	業	芸	術	言	語	文	学	郷	土	資	料	そ	の	他	視	聴	覚	資	料	公	民	館	駅	図	書	コー	ナー
35,889		83,459		18,310		389,007		8,009		214,387				375,941					24,121							98,286	
35,510		83,681		18,859		389,059		7,696		213,343				368,306					23,713							104,283	
32,590		79,393		18,667		396,399		8,153		209,931				361,113					25,622							90,676	
720		1,659		420		9,585		147		3,998				7,245					612							2,027	
1,376		2,981		617		18,116		316		8,477				14,320					1,268							4,120	
2,706		5,441		1,371		31,116		591		14,709				26,203					2,375							7,667	
2,508		5,949		1,503		31,961		729		16,250				27,255					2,421							7,833	
2,731		6,576		1,529		34,487		816		18,056				29,179					1,962							7,873	
2,529		5,730		1,422		30,821		684		16,371				26,924					2,048							7,925	

8 文化施設利用状況

年 月	音 楽 セ ン タ ー		文 化 会 館	
	ホール	会議室	ホール	小ホール
	(件)	(件)	(件)	(件)
平成29年度	215	301	170	45
平成30年度	202	270	202	54
令和元年度	151	190	171	42
2年				
4月	-	-	1	-
5月	-	-	-	-
6月	-	-	-	-
7月	2	5	-	-
8月	3	-	1	-
9月	6	10	2	-

年 月	シンフォニーホール		プ ラ ネ タ リ ウ ム	高崎シティギャラリー	
	ホール	会議室		コアホール	展示室
	(件)	(件)	(人)	(件)	(件)
平成29年度	1,008	326	39,701	260	279
平成30年度	917	284	38,558	258	270
令和元年度	788	179	32,827	239	243
2年					
4月	11	-	49	1	1
5月	-	-	194	-	-
6月	3	-	830	-	2
7月	15	3	2,033	3	4
8月	23	3	2,350	7	1
9月	24	3	1,526	4	2

年 月	高 崎 芸 術 劇 場			
	大劇場	スタジオシアター	音楽ホール	練習施設
	(件)	(件)	(件)	(件)
令和元年度	74	63	41	498
2年				
4月	-	-	-	24
5月	-	-	-	11
6月	-	-	-	8
7月	1	-	6	34
8月	5	1	9	58
9月	11	-	4	38

資料:公益財団法人高崎財団

注)プラネタリウム人数は一般投映・学習投映・天文教室・コンサートの合計

注)高崎シティギャラリーの展示室は第1～第6展示室及び予備室の合計

注)高崎芸術劇場の練習施設は、リハーサルホール、レッスンルーム1～3及びスタジオ31～42の合計



年	月	箕郷文化会館			新町文化ホール			
		ホール	視聴覚室	集会室	ホール	研修室	視聴覚室	和室
平成29年度		181	189	106	97	152	71	30
平成30年度		175	201	140	116	176	89	41
令和元年度		165	180	135	87	166	81	16
2年	4月	1	6	-	1	2	-	1
	5月	-	2	-	-	-	1	-
	6月	-	4	1	2	7	-	-
	7月	-	10	-	1	7	1	-
	8月	2	5	3	4	6	1	-
	9月	2	8	3	1	13	-	1

年	月	榛名文化会館(エコー)			吉井文化会館				
		大ホール	小ホール	リハーサル室	大ホール	小ホール	和室1	和室2	研修室
平成29年度		71	80	31	56	105	23	14	86
平成30年度		77	76	30	53	102	23	9	96
令和元年度		65	60	22	42	90	24	6	112
2年	4月	-	-	-	-	1	1	-	2
	5月	-	-	-	-	-	-	-	3
	6月	-	-	-	-	6	-	-	2
	7月	80	40	-	-	7	1	-	1
	8月	110	140	10	-	4	-	-	-
	9月	200	20	20	-	6	-	-	-

資料:各文化会館、文化ホール

## 9 高崎市美術館利用状況

(単位:人)

年 月	総 数	一 般	学 生	児 童	日 数	1 平 均
平成29年	24,678	22,215	1,205	1,258	250	98
平成30年	31,427	29,297	1,042	1,088	250	125
令和元年	21,925	19,231	852	1,842	249	88
2年						
4月	-	-	-	-	-	-
5月	450	432	12	6	14	32
6月	738	699	25	14	18	41
7月	1,951	1,805	71	75	24	81
8月	2,577	2,268	126	183	26	99
9月	1,221	1,106	70	45	16	76

資料:市立美術館

## 10 高崎市タワー美術館利用状況

(単位:人)

年 月	総 数	一 般	学 生	児 童	日 数	1 平 均
平成29年	25,130	22,943	714	1,473	243	103
平成30年	25,701	24,391	454	856	245	105
令和元年	24,982	22,483	475	2,024	251	100
2年						
4月	-	-	-	-	-	-
5月	330	326	3	1	14	24
6月	1,160	1,128	18	14	24	48
7月	1,238	1,169	30	39	18	69
8月	1,438	1,319	59	60	26	55
9月	1,444	1,377	43	24	16	90

資料:高崎市タワー美術館

## 11 高崎市山田かまち美術館利用状況

(単位:人)

年 月	総 数	一 般	学 生	児 童	日 数	1 平 均
平成29年	6,104	5,336	215	553	305	20
平成30年	4,197	3,726	144	327	306	13
令和元年	4,061	3,554	149	358	307	13
2年						
4月	8	8	-	-	6	1
5月	56	45	4	7	25	2
6月	102	89	6	7	25	4
7月	181	148	8	25	27	7
8月	232	166	16	50	26	9
9月	179	163	12	4	26	7

資料:市立山田かまち美術館

# ◆◆◆ 物 価 ・ 消 費 ◆◆◆

## 1 消費者物価指数

平成27年=100

年 月	全 国		東 京 都 区 部		人口5万以上の都市		
	総 合	食 料	総 合	食 料	総 合	食 料	
平成29年 平均	100.4	102.4	100.0	101.9	100.3	102.4	
平成30年 平均	101.3	103.9	100.9	103.4	101.3	103.8	
令和元年 平均	101.8	104.3	101.7	104.1	101.8	104.3	
2年	4月	101.9	105.8	102.0	105.6	101.8	105.7
	5月	101.8	105.8	102.0	105.6	101.8	105.8
	6月	101.7	105.5	101.9	105.4	101.7	105.4
	7月	101.9	105.9	102.1	105.7	101.9	105.8
	8月	102.0	107.2	102.1	107.0	102.0	107.1
	9月	102.0	107.2	101.9	106.8	101.9	107.1

資料:総務省統計局

## 2 消費者物価中分類指数(全国)

平成27年=100

年 月	総 合	食 料	住 居	光 熱	家 具	被 服	保 健	交 通	教 育	教 養	諸 雑 費	
				水 道	家 用	事 品	履 物	医 療		通 信		娛 楽
平成29年 平均	100.4	102.4	99.7	95.2	99.1	102.0	101.8	98.3	102.2	101.3	100.9	
平成30年 平均	101.3	103.9	96.9	99.0	98.0	102.2	103.3	99.6	102.7	102.1	101.4	
令和元年 平均	101.8	104.3	99.8	101.3	100.2	102.6	104.0	99.0	101.1	103.8	101.4	
2年	4月	101.9	105.8	100.4	100.2	101.7	105.0	104.4	97.9	93.1	104.0	99.0
	5月	101.8	105.8	100.5	99.6	102.1	104.9	104.4	97.5	92.7	104.4	99.2
	6月	101.7	105.5	100.4	99.4	102.8	104.3	104.4	97.8	92.5	104.2	99.1
	7月	101.9	105.9	100.4	98.8	102.6	102.1	104.4	98.6	92.8	104.4	99.1
	8月	102.0	107.2	100.4	98.6	102.3	101.0	104.3	99.1	92.7	102.8	99.1
	9月	102.0	107.2	100.4	97.8	102.8	105.5	104.2	98.6	92.8	101.5	99.2

資料:総務省統計局

# ◆◆◆ 社会・福祉 ◆◆◆

## 1 生活保護扶助別人員

年 月	生活扶助	住宅扶助	教育扶助	介護扶助	医療扶助	出産扶助	生業扶助	葬祭扶助	施設事務費対象	世帯	人員
平成29年度	38,598	36,131	1,654	9,955	38,586	2	618	80	372	34,437	41,743
平成30年度	38,886	36,140	1,477	10,593	37,282	-	627	79	375	34,861	41,823
令和元年度	38,842	36,141	1,459	10,903	37,437	-	615	100	394	34,884	41,830
2年 4月	3,140	2,990	119	920	3,156	-	46	15	33	2,892	3,454
5月	3,128	2,979	115	920	3,142	-	46	12	33	2,894	3,444
6月	3,117	2,969	108	923	3,144	1	45	4	33	2,886	3,426
7月	3,108	2,953	109	924	3,135	-	44	1	34	2,879	3,416
8月	3,118	2,976	109	935	3,141	-	42	4	34	2,879	3,418
9月	3,114	2,986	109	941	3,151	-	45	9	34	2,887	3,433

資料:社会福祉課

### 被保護世帯・人員及び保護費の推移

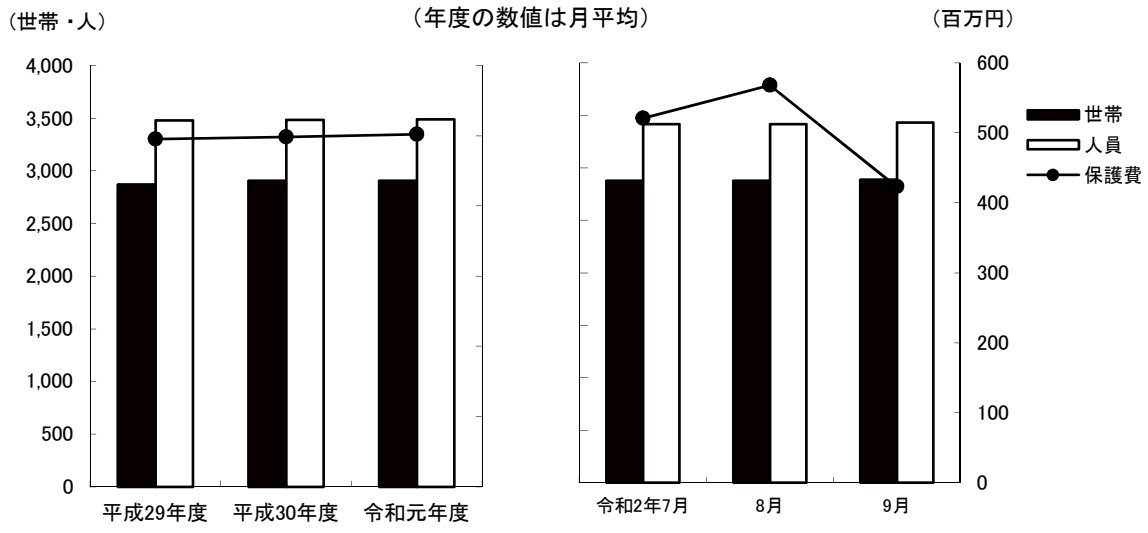

## 2 扶助別生活保護費

(単位:千円)

年 月	生活扶助	住宅扶助	教育扶助	介護扶助	医療扶助	出産扶助	生業扶助	葬祭扶助	施設事務費	扶助費合計
平成29年度	1,980,081	866,561	19,607	244,487	2,749,657	340	9,410	6,030	59,044	5,935,217
平成30年度	1,915,403	873,640	15,246	247,513	2,851,524	-	9,362	6,247	60,955	5,979,890
令和元年度	1,872,026	871,293	13,273	246,484	2,945,237	-	5,850	8,286	65,845	6,028,294
2年 4月	141,643	71,588	1,037	19,818	272,390	-	715	564	5,635	513,390
5月	144,578	71,959	1,537	19,940	224,468	-	665	1,121	5,538	469,806
6月	143,627	71,808	977	19,272	176,381	291	167	526	5,535	418,584
7月	145,219	72,026	1,754	19,428	275,761	-	315	238	5,771	520,512
8月	143,775	71,955	521	19,048	326,616	-	336	352	5,695	568,298
9月	144,504	73,092	1,108	19,640	178,292	-	325	528	5,708	423,197

資料:社会福祉課

## 3 医療扶助実施状況

(単位:人)

年 月	入 院		入 院 外	
	精 神	そ の 他	精 神	そ の 他
平成29年度	871	1,142	3,255	33,315
平成30年度	896	1,316	2,962	32,098
令和元年度	918	1,114	2,998	32,407
2年 4月	72	75	269	2,740
5月	74	93	266	2,709
6月	70	109	257	2,708
7月	75	96	267	2,697
8月	76	96	268	2,703
9月	73	98	273	2,707

資料:社会福祉課

## 4 老人福祉センター利用状況

(単位:人)

施 設 名	平 成	平 成	令 和	2年	5月	6月	7月	8月	9月
	29年度	30年度	元年度	4月					
佐野長寿センター	40,626	36,561	32,344	440	270	1,071	1,290	1,177	1,278
六郷長寿センター	43,229	43,927	41,544	568	386	1,612	2,165	1,928	2,094
片岡長寿センター	27,982	26,092	25,676	346	358	1,736	1,780	1,540	1,768
京ヶ島長寿センター	34,363	32,023	30,167	423	265	1,444	1,366	1,483	1,691
八幡長寿センター	30,864	30,091	28,118	403	384	1,858	1,965	1,636	1,829
中川長寿センター	42,029	41,150	36,791	405	366	1,819	2,187	1,819	2,308
岩鼻長寿センター	38,114	36,059	33,754	449	244	1,388	1,879	1,829	2,149
箕輪城長寿センター	33,275	35,410	35,394	460	382	1,388	1,532	1,326	1,742
群馬長寿センター	60,750	56,285	52,052	888	763	2,622	2,804	2,662	2,758
新町長寿センター	15,738	16,248	7,941	177	73	500	571	514	568
新町鉄南長寿センター	9,937	11,147	8,506	168	257	761	685	593	667
高浜長寿センター	86,842	81,488	89,643	1,447	1,744	4,609	5,694	5,000	5,189

資料:長寿社会課

## 5 一般職業紹介状況(学卒を除きパートを含む)

(単位:人)

	平成 29年度	平成 30年度	令和 元年度	2年 4月	5月	6月	7月	8月	9月
新規求職申込件数(人)	12,919	12,933	12,819	1,204	884	1,150	1,042	878	988
月間有効求職者数(人)	50,052	49,275	49,244	4,052	3,924	4,174	4,287	4,353	4,428
新規求人数(人)	41,771	39,546	38,115	2,304	2,290	2,271	2,518	2,317	2,614
月間有効求人数(人)	118,377	114,144	109,380	8,547	7,257	6,517	6,667	6,751	7,199
就職件数(人)	4,261	4,337	4,106	241	191	261	304	217	270
新規求人倍率(倍)	3.23	3.32	2.97	1.91	2.59	1.97	2.42	2.64	2.65
有効求人倍率(倍)	2.37	2.50	2.22	2.11	1.85	1.56	1.56	1.55	1.63
就職率(%)	33.0	33.5	32.0	20.0	21.6	22.7	28.0	23.8	26.7

資料:高崎公共職業安定所

## 6 求人・求職バランスシート(常用で学卒・臨時・パートを除く)

(単位:人)

		令和 元年度	2年 1月	2月	3月	4月	5月	6月	7月	8月	9月
職業計	求人募集数	55,573	4,820	4,882	4,786	4,490	3,856	3,612	3,755	3,763	3,985
	求職者数	31,785	2,548	2,669	2,704	2,686	2,534	2,631	2,731	2,816	2,884
	求人倍率	1.75	1.89	1.83	1.77	1.67	1.52	1.37	1.37	1.34	1.38
専門・技術職	求人募集数	14,803	1,382	1,401	1,327	1,290	1,209	1,211	1,177	1,148	1,136
	求職者数	5,628	461	458	434	399	367	383	412	428	425
	求人倍率	2.63	3.00	3.06	3.06	3.23	3.29	3.16	2.86	2.68	2.67
事務職	求人募集数	5,527	451	444	392	336	333	317	345	287	283
	求職者数	9,287	726	711	687	609	550	581	637	680	677
	求人倍率	0.60	0.62	0.62	0.57	0.55	0.61	0.55	0.54	0.42	0.42
販売職	求人募集数	9,984	807	902	907	909	495	426	473	463	520
	求職者数	2,562	188	181	172	168	156	154	161	167	187
	求人倍率	3.90	4.29	4.98	5.27	5.41	3.17	2.77	2.94	2.77	2.78
サービス職	求人募集数	10,746	944	925	962	935	841	790	804	871	898
	求職者数	2,685	215	221	218	208	203	199	220	234	244
	求人倍率	4.00	4.39	4.19	4.41	4.50	4.14	3.97	3.65	3.72	3.68
保安職	求人募集数	1,158	90	96	83	92	78	77	82	90	93
	求職者数	171	13	17	14	12	10	9	7	2	12
	求人倍率	6.77	6.92	5.65	5.93	7.67	7.80	8.56	11.71	10.00	7.75
生産工程職	求人募集数	4,941	407	430	408	347	317	258	292	280	312
	求職者数	3,340	269	255	236	200	177	203	240	249	255
	求人倍率	1.48	1.51	1.69	1.73	1.74	1.79	1.27	1.22	1.12	1.22
輸送職	求人募集数	3,192	307	283	278	184	190	180	189	179	216
	求職者数	918	79	90	84	77	77	83	98	105	108
	求人倍率	3.48	3.89	3.14	3.31	2.39	2.47	2.17	1.93	1.70	2.00
建設職	求人募集数	2,839	244	205	260	282	286	247	249	284	356
	求職者数	506	32	34	37	38	43	48	39	36	34
	求人倍率	5.61	7.63	6.03	7.03	7.42	6.65	5.15	6.38	7.89	10.47
運搬・清掃職	求人募集数	1,858	147	155	139	85	77	75	107	121	133
	求職者数	4,479	346	305	251	196	188	218	241	222	209
	求人倍率	0.41	0.42	0.51	0.55	0.43	0.41	0.34	0.44	0.55	0.64

資料:高崎公共職業安定所

注) 求人募集数・求職者数・求人倍率は、正式にはそれぞれ、有効求人数・有効求職者数・有効求人倍率という。

注) 求人倍率は、求職者1人あたりの求人募集数を意味する。

注) 「職業」の合計欄には、「管理職」「農林漁業職」「職業分類不能」を含む。

# ◆◆◆ 保 健 ・ 衛 生 ◆◆◆

## 1 国民健康保険の状況(療養の給付)

年 月	被 保 険 者 数	受 診 件 数	費 用 額 (千円)				受診率 (%)	一件あたりの費用額(円)
			総 額	保 険 者 負 担 金	一 部 負 担 金	公 費 負 担 金		
平成29年度	86,423	1,305,077	29,242,916	21,312,926	7,929,990	- 1,510.1	22,407	
平成30年度	82,721	1,272,264	28,454,386	20,730,760	7,723,626	- 1,538.0	22,365	
令和元年度	79,638	1,239,228	28,182,951	20,609,024	7,573,927	- 1,556.1	22,742	
一 般	令和2年4月	78,993	88,481	2,140,122	1,563,773	576,348	- 112.0	24,187
	5月	78,720	81,397	1,973,626	1,439,722	533,904	- 103.4	24,247
	6月	78,723	93,651	2,206,250	1,615,258	590,992	- 119.0	23,558
退 職 者	令和2年4月	-	-	-	-	-	-	-
	5月	-	-	△ 8	△ 6	△ 2	-	-
	6月	-	△ 1	△ 145	△ 101	△ 43	-	145,000

資料:保険年金課

注)被保険者に後期高齢者は含まれていない。

注)受診率は、受診件数÷被保険者数であり、一人あたりの受診件数を百分率で表したのもの。

(千人・千件) **国民保険加入者の状況** (年度の数値は月平均) (%)

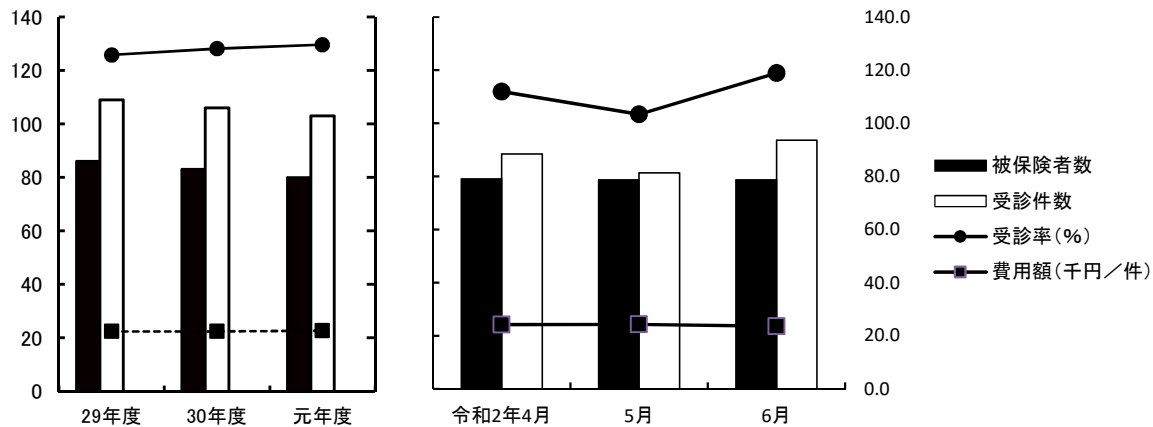

## 2 国民健康保険加入世帯および被保険者数

年 月	総 世 帯 数	加 入 世 帯 数		総人口	被 保 険 者 数		
		世 帯 数	加入率 (%)		人 口	加入率 (%)	
平成29年度	162,781	52,455	(1,033)	32.2	374,517	86,073 (1,307)	23.0
平成30年度	164,450	51,056	(375)	31.0	374,098	82,427 (447)	22.0
令和元年度	165,895	49,869	(65)	30.1	373,136	79,456 (70)	21.3
2年	3月	166,357	49,565 (10)	29.8	372,147	78,419 (11)	21.1
	4月	166,911	49,888 (-)	29.9	372,413	78,993 (-)	21.2
	5月	166,941	49,776 (-)	29.8	372,324	78,720 (-)	21.1
	6月	167,099	49,836 (-)	29.8	372,337	78,723 (-)	21.1
	7月	167,246	49,728 (-)	29.7	372,363	78,478 (-)	21.1
	8月	167,345	49,678 (-)	29.7	372,369	78,336 (-)	21.0

資料:保険年金課

注) ( )内については退職者世帯数および退職者被保険者数

3 国民健康保険費用状況

年 月	療 養 費		任 意 給 付				
	件 数(件)	金 額(千円)	出 産 育 児 一 時 金		葬 祭 費		
			件 数(件)	金 額(千円)	件 数(件)	金 額(千円)	
平成29年度	32,892	315,551	306	128,328	534	26,700	
平成30年度	30,434	202,050	235	98,380	446	22,300	
令和元年度	29,090	275,912	234	97,139	494	24,700	
一 般	2年 5月	2,039	20,048	27	11,021	49	2,450
	6月	1,880	18,419	18	7,565	47	2,350
	7月	1,904	18,946	16	6,805	32	1,600
退 職 者	2年 5月	1	17	-	-	-	-
	6月	-	-	-	-	-	-
	7月	-	-	-	-	-	-

資料:保険年金課

注)退職者の出産育児一時金及び葬祭費は一般分に含まれている。

4 後期高齢者医療の状況

年 月	被保険者数	受診件数	医 療 費 (千円)						受診率 (%)	1件当り医療費(円)	
			総 額	後期高齢者医療負担分	他 法負担分	その他負担分	一 部負担分	高額療養費(支給額)			
平成29年度	49,587	1,349,972	44,225,559	38,879,968	661,124	-	3,319,271	1,365,196	2,722	32,760	
平成30年度	51,085	1,392,049	44,845,045	39,278,765	675,566	-	3,588,137	1,302,577	2,725	32,215	
令和元年度	52,572	1,441,819	45,766,990	40,135,331	562,683	-	3,705,600	1,363,375	2,743	31,743	
2年	3月	53,040	118,416	3,893,727	3,416,136	46,041	-	309,154	122,396	223	32,882
	4月	53,133	111,066	3,569,317	3,132,674	43,846	-	281,462	111,336	209	32,137
	5月	53,139	104,797	3,424,227	3,002,162	41,460	-	271,626	108,979	197	32,675
	6月	53,166	116,020	3,672,071	3,220,486	44,797	-	291,430	115,359	218	31,650
	7月	53,257	117,549	3,705,417	3,248,613	45,007	-	298,246	113,550	221	31,522
	8月	53,343	113,514	3,612,084	3,169,004	44,670	-	284,908	113,502	213	31,821

資料:保険年金課

注)後期高齢者医療会計年度は3月診療分から翌年2月診療分

注)受診率は、受診件数÷被保険者数であり、一人あたりの受診件数を百分率で表したものの。

5 後期高齢者医療費の状況

年 月	入 院		入 院 外		歯 科		調 剤		そ の 他		
	件 数	後期高齢者医療負担金	件 数	後期高齢者医療負担金	件 数	後期高齢者医療負担金	件 数	後期高齢者医療負担金	件 数	後期高齢者医療負担金	
	(千円)		(千円)		(千円)		(千円)		(千円)		
平成29年度	38,548	18,503,400	784,993	13,058,273	111,171	1,334,857	387,888	4,978,195	27,372	1,005,243	
平成30年度	39,226	19,029,668	803,425	13,104,318	117,767	1,404,447	405,459	4,861,223	26,172	879,109	
令和元年度	38,899	19,138,661	822,223	13,462,419	127,301	1,480,402	427,499	5,146,035	25,897	907,814	
2年	3月	3,211	1,655,855	66,814	1,098,394	10,095	121,830	36,352	465,187	1,944	74,870
	4月	2,908	1,472,375	63,145	1,029,886	8,246	102,175	34,941	459,747	1,826	68,491
	5月	2,796	1,469,595	60,054	975,546	7,363	90,555	32,842	393,637	1,742	72,829
	6月	2,941	1,505,431	66,073	1,099,636	9,457	118,647	35,772	421,694	1,777	75,078
	7月	2,997	1,507,894	66,713	1,101,236	9,834	124,464	36,163	440,010	1,842	75,009
	8月	3,088	1,550,228	64,483	1,032,070	9,073	105,112	35,135	405,974	1,735	75,619

資料:保険年金課



## 6 感染症発生状況

(単位:人)

年 月	総 数	急性灰白髄炎 (ポリオ)	コレラ	細菌性赤痢	腸チフス	パラチフス	腸管出血性 大腸菌
平成29年度	14	-	-	4	1	-	9
平成30年度	18	-	-	1	-	-	17
令和元年度	13	-	-	-	-	-	13
2年 4月～6月	-	-	-	-	-	-	-
7月～9月	12	-	-	-	-	-	12

資料:保健予防課

## 7 予防接種実施状況

(単位:人)

年 月	BCG	日本脳炎	不活化 ポリオ	風しん	三種混合1期 百日咳 ジフテリア 破傷風	四種混合1期 百日咳 ジフテリア 破傷風 不活化ポリオ	二種混合2期 ジフテリア 破傷風
平成29年度	2,956	12,525	114	-	-	11,830	2,846
平成30年度	2,785	13,839	46	-	3	11,342	2,868
令和元年度	2,703	12,397	9	-	2	10,931	2,921
2年 4月	215	924	1	-	-	853	194
5月	240	1,198	-	-	1	895	308
6月	214	1,078	-	-	-	923	166
7月	205	1,088	1	-	1	954	177
8月	217	1,306	-	-	-	854	468
9月	232	1,160	-	-	-	900	245

(単位:人)

年 月	麻しん	麻しん 風しん 混合	ヒブ	小児用肺炎 球菌	子宮頸がん
平成29年度	-	5,894	11,815	11,778	24
平成30年度	-	6,091	11,207	11,223	30
令和元年度	-	5,655	10,513	10,696	75
2年 4月	-	629	913	839	5
5月	-	691	912	861	12
6月	-	651	959	923	11
7月	-	516	921	912	7
8月	1	580	852	850	21
9月	-	590	883	891	24

資料:保健予防課

8 健診実施状況 (単位:人)

年 月	基 本 健 診			
	はつらつ 健診	国保特定 健診	後期高齢 者健診	健康増進 健診
平成29年度	2,583	19,318	15,861	296
平成30年度	2,347	18,473	16,228	325
令和元年度	2,146	17,561	16,813	316
2年				
4月	-	-	-	-
5月	-	-	-	-
6月	-	-	-	-
7月	61	1	1	20
8月	63	872	1,122	63
9月	66	1,777	2,160	42

資料:健康課 (令和2年10月31日現在)

(単位:人)

年 月	が ん 検 診						ピロリ 検診	胃がん リスク 検診
	胃がん	子宮がん	胸部 (肺がん・ 結核)検診	乳がん	大腸がん	前立腺 がん		
平成29年度	9,539	16,327	23,506	7,866	22,968	9,037	2,839	11,025
平成30年度	7,338	16,262	28,555	7,697	22,750	9,162	1,755	7,341
令和元年度	8,185	16,562	29,524	8,201	22,861	9,539	1,488	5,312
2年								
4月	-	-	-	-	-	-	-	-
5月	-	-	-	-	-	-	-	-
6月	-	-	-	-	-	-	-	-
7月	261	1,329	1,514	456	2,999	1,485	107	538
8月	448	1,554	2,616	678	2,333	1,045	86	422
9月	833	1,596	3,833	664	2,785	1,215	81	514

資料:健康課 (令和2年10月31日現在)

(単位:人)

年 月	骨量検診	成人歯科 健診	肝炎 ウイルス 検診	股関節脱 臼検診	3カ月児 健診	9カ月 児健診	1歳6カ月 児健診	3歳児 健診
平成29年度	2,160	499	2,195	2,904	2,935	2,882	2,660	3,077
平成30年度	1,893	371	2,311	2,695	2,720	2,855	2,896	2,930
令和元年度	1,787	390	2,240	2,346	2,628	2,594	2,635	2,612
2年								
4月	-	-	-	191	211	160	58	9
5月	-	-	-	-	193	191	-	-
6月	-	-	-	288	199	263	203	157
7月	180	26	255	329	243	223	313	344
8月	182	27	228	252	201	224	290	270
9月	234	25	243	225	221	210	286	326

資料:健康課 (令和2年10月31日現在)

注) 歯周疾患健診は平成28年度より成人歯科健診に変更

注) 胃がん検診は平成29年度より、バリウム検診に内視鏡検診も追加

9 ごみ・資源物排出量

(単位:トン)

年 月	総排出量	可燃ごみ			不燃・粗大ごみ		
		市収集量	委託 収集量	市処理施設 への持込量	市収集量	委託 収集量	市処理施設 への持込量
平成29年度	123,538	1,977	76,300	30,006	59	4,914	1,813
平成30年度	123,251	1,988	76,074	29,991	58	4,814	1,861
令和元年度	124,039	1,931	76,147	30,451	100	4,812	2,167
2年							
4月	10,290	160	6,405	2,132	7	456	286
5月	11,360	175	7,322	2,068	8	616	308
6月	11,090	170	7,086	2,415	11	451	239
7月	11,108	183	6,955	2,637	10	415	204
8月	10,739	154	6,618	2,437	6	449	243
9月	10,524	179	6,604	2,479	5	387	188

資料:一般廃棄物対策課

(単位:トン)

年 月	資源物			埋立
	市収集量	委託 収集量	市処理施設 への持込量	搬入量
平成29年度	158	7,786	525	17,338
平成30年度	163	7,681	621	16,664
令和元年度	184	7,556	691	17,366
2年				
4月	25	726	93	1,598
5月	8	788	67	1,746
6月	9	652	57	1,508
7月	8	642	54	1,651
8月	5	758	69	1,376
9月	6	626	50	1,501

資料:一般廃棄物対策課

注)各数値は、トン換算による端数処理を行っているため、収集量の合計が総搬入量と一致しない場合がある。

注)埋立搬入量は市一般廃棄物最終処分場(上奥平、榛名)への搬入量(覆土を除く)

10 公害苦情取扱件数

(単位:件)

年 月	総 数	大気汚染	水質汚濁	騒 音	振 動	悪 臭	廃棄物投棄	そ の 他
平成29年度	75	14	1	35	3	13	7	2
平成30年度	73	7	9	34	2	11	8	2
令和元年度	65	11	1	27	3	10	13	-
2年								
4月	5	2	-	2	-	-	1	-
5月	10	2	-	6	-	1	-	1
6月	3	-	-	2	-	1	-	-
7月	13	1	-	9	-	2	1	-
8月	8	1	1	2	-	2	2	-
9月	3	2	-	-	1	-	-	-

資料:環境政策課、一般廃棄物対策課

# ◆◆◆ 金 融 ◆◆◆

1 群馬県内金融機関実質預金貸出金残高 (単位:億円)

年	月	総 額	国内銀行	信用金庫	そ の 他
		[ 預 金 残 高 ]			
平成29年末		130,911	74,357	26,381	28,287
平成30年末		133,173	76,203	26,759	28,853
令和元年末		136,083	77,875	26,998	29,072
2年	4月	137,551	81,095	27,234	29,222
	5月	139,515	82,740	27,558	29,217
	6月	141,661	83,662	28,222	29,777
	7月	142,043	83,935	28,285	29,823
	8月	144,098	85,086	28,897	30,115
	9月	143,801	84,982	28,828	29,991
			[ 貸 出 金 残 高 ]		
平成29年末		66,971	40,149	13,815	11,834
平成30年末		68,265	41,040	13,954	12,157
令和元年末		69,766	42,279	14,141	12,413
2年	4月	70,051	42,945	14,289	12,817
	5月	71,094	42,369	14,463	13,262
	6月	71,512	43,302	14,623	13,587
	7月	71,856	43,261	14,772	13,823
	8月	72,214	43,395	14,870	13,949
	9月	72,553	43,641	14,889	14,022

資料:日本銀行前橋支店

注)対象は群馬県内店舗

国内銀行は都市銀行、地方銀行、地方銀行Ⅱ、信託銀行(信託勘定を含む)を合計した数値

その他は信用組合、商工組合中央金庫、労働金庫、農業協同組合の計。オフショア勘定は除く。

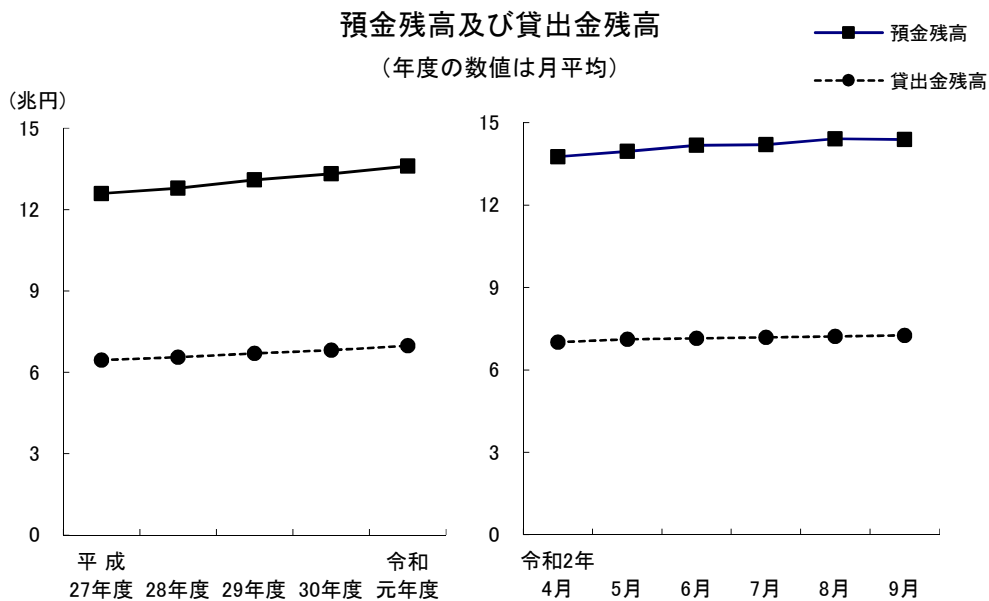

## 2 手形交換高

年 月	取扱高		不渡手形		取引停止処分		不渡手形発生率	
	枚数 (枚)	金額 (百万円)	枚数 (枚)	金額 (千円)	枚数 (枚)	金額 (千円)	枚数 (%)	金額 (%)
平成29年	478,198	814,161	254	258,504	23	15,428	0.05	0.03
平成30年	443,492	788,645	305	409,895	24	40,975	0.07	0.05
令和元年	404,465	742,889	217	176,280	29	23,351	0.05	0.02
2年 4月	30,051	53,453	8	9,507	2	711	0.03	0.02
5月	24,526	43,813	6	5,644	1	3,550	0.02	0.01
6月	34,690	72,542	11	16,097	-	-	0.03	0.02
7月	29,877	51,664	7	2,779	2	12,439	0.02	0.01
8月	27,857	51,965	-	-	-	-	-	-
9月	26,882	49,085	3	1,976	1	600	0.01	0.00

資料:群馬県銀行協会

## 3 高崎市融資制度実績

年 月	件数	金額
	(件)	(千円)
平成29年度	566	5,280,779
平成30年度	450	4,240,330
令和元年度	374	3,351,120
2年 4月	520	8,028,690
5月	732	10,637,610
6月	126	2,027,600
7月	41	585,100
8月	14	180,600
9月	14	235,190

資料:商工振興課

注)小口資金は除く。



# 運

# 輸



## 1 JR各駅乗客人員状況

(単位:人)

年 度		28年度	29年度	30年度	令和元年度
総 数	総 数	15,969,829	16,492,100	17,014,268	17,086,953
	一 般	6,969,057	7,342,189	7,641,547	7,461,353
	定 期	9,000,772	9,149,911	9,372,721	9,625,600
	1日平均	43,749	45,180	46,614	46,682
高 崎 駅	総 数	10,935,501	11,319,610	11,741,734	11,770,859
	一 般	5,382,438	5,675,723	5,920,808	5,752,901
	定 期	5,553,063	5,643,887	5,820,926	6,017,958
	1日平均	29,960	31,012	32,169	32,160
北 高 崎 駅	総 数	576,888	592,942	591,420	597,194
	一 般	154,913	160,871	168,247	164,426
	定 期	421,975	432,071	423,173	432,768
	1日平均	1,580	1,624	1,620	1,631
群 馬 八 幡 駅	総 数	400,382	422,190	441,116	438,125
	一 般	124,729	135,418	145,860	144,153
	定 期	275,653	286,772	295,256	293,972
	1日平均	1,096	1,156	1,209	1,197
井 野 駅	総 数	767,399	777,123	796,330	789,065
	一 般	194,620	200,952	201,943	198,626
	定 期	572,779	576,171	594,387	590,439
	1日平均	2,102	2,129	2,182	2,155
高 崎 問 屋 町 駅	総 数	1,282,714	1,354,237	1,398,392	1,445,910
	一 般	357,174	383,620	396,468	402,583
	定 期	925,540	970,617	1,001,924	1,043,327
	1日平均	3,514	3,710	3,831	3,950
倉 賀 野 駅	総 数	660,100	672,323	675,143	681,185
	一 般	214,768	224,891	232,283	229,646
	定 期	445,332	447,432	442,860	451,539
	1日平均	1,808	1,841	1,850	1,861
新 町 駅	総 数	1,346,845	1,353,675	1,370,133	1,364,615
	一 般	540,415	560,714	575,938	569,018
	定 期	806,430	792,961	794,195	795,597
	1日平均	3,689	3,708	3,754	3,728

資料:JR東日本高崎支社

2 上信電鉄各駅乗客人員等状況

乗客人員状況

(単位:人)

駅名		平成29年度	平成30年度	令和元年度	2年 7月	8月	9月
総 数	総数	1,430,209	1,454,914	1,457,662	89,320	92,441	90,915
	一般	436,879	443,764	428,962	22,600	22,001	21,435
	定期	993,330	1,011,150	1,028,700	66,720	70,440	69,480
	1日平均	3,918	3,986	3,983	2,881	2,982	3,031
上信高崎	総数	815,556	832,103	827,092	47,815	49,565	49,283
	一般	287,076	286,913	276,352	12,955	13,475	13,163
	定期	528,480	545,190	550,740	34,860	36,090	36,120
	1日平均	2,234	2,280	2,260	1,542	1,599	1,643
南高崎	総数	21,506	23,175	22,888	1,424	1,325	1,377
	一般	10,886	10,965	11,098	674	605	627
	定期	10,620	12,210	11,790	750	720	750
	1日平均	59	63	63	46	43	46
佐野のわたし	総数	37,300	45,462	48,984	3,642	3,549	3,250
	一般	19,960	24,792	23,394	1,632	1,389	1,330
	定期	17,340	20,670	25,590	2,010	2,160	1,920
	1日平均	102	125	134	117	114	108
根小屋	総数	60,507	56,910	54,495	3,861	3,760	4,010
	一般	18,987	19,260	18,735	1,191	1,030	1,070
	定期	41,520	37,650	35,760	2,670	2,730	2,940
	1日平均	166	156	149	125	121	134
高崎商科 大学前	総数	76,774	74,695	82,069	1,407	1,181	1,141
	一般	10,594	11,605	11,269	717	431	421
	定期	66,180	63,090	70,800	690	750	720
	1日平均	210	205	224	45	38	38
山 名	総数	47,113	47,246	47,255	2,935	3,176	3,239
	一般	17,953	17,636	17,645	1,105	1,046	1,019
	定期	29,160	29,610	29,610	1,830	2,130	2,220
	1日平均	129	129	129	95	102	108
西山名	総数	63,526	60,261	56,274	4,659	4,992	4,675
	一般	7,876	8,331	7,554	459	462	385
	定期	55,650	51,930	48,720	4,200	4,530	4,290
	1日平均	174	165	154	150	161	156
馬 庭	総数	142,993	144,092	144,132	11,233	12,384	12,132
	一般	16,093	16,532	15,942	1,093	984	1,002
	定期	126,900	127,560	128,190	10,140	11,400	11,130
	1日平均	392	395	394	362	399	404
吉 井	総数	115,866	120,331	123,319	8,643	8,601	8,052
	一般	36,006	35,671	35,539	2,283	2,061	1,932
	定期	79,860	84,660	87,780	6,360	6,540	6,120
	1日平均	317	330	337	279	277	268
西吉井	総数	49,068	50,639	51,154	3,701	3,908	3,756
	一般	11,448	12,059	11,434	491	518	486
	定期	37,620	38,580	39,720	3,210	3,390	3,270
	1日平均	134	139	140	119	126	125

2 上信電鉄各駅乗客人員等状況(続)

収入金額状況

(単位:千円)

駅名		平成29年度	平成30年度	令和元年度	2年 7月	8月	9月
総数	総数	374,701	383,782	380,518	22,114	22,739	22,574
	一般	206,648	205,777	197,479	8,953	9,640	9,453
	定期	168,053	178,005	183,039	13,161	13,099	13,121
上信高崎	総数	270,400	273,426	270,197	14,322	14,900	15,165
	一般	163,254	160,375	153,444	6,275	7,117	7,114
	定期	107,146	113,051	116,753	8,047	7,783	8,051
南高崎	総数	2,530	2,660	2,953	219	216	223
	一般	1,440	1,462	1,389	78	71	72
	定期	1,090	1,198	1,564	141	145	151
佐野のわたし	総数	3,364	3,942	3,834	256	286	240
	一般	2,578	3,264	2,955	205	172	164
	定期	786	678	879	51	114	76
根小屋	総数	9,283	8,357	7,515	596	557	553
	一般	3,999	3,974	3,662	260	218	207
	定期	5,284	4,383	3,853	336	339	346
高崎商科 大学前	総数	1,930	2,184	2,164	176	117	108
	一般	1,732	2,053	2,023	141	82	73
	定期	198	131	141	35	35	35
山名	総数	8,202	8,644	10,035	616	606	627
	一般	5,179	5,336	5,455	313	323	302
	定期	3,023	3,308	4,580	303	283	325
西山名	総数	6,592	7,071	7,661	701	802	713
	一般	1,743	1,802	1,794	101	96	80
	定期	4,849	5,269	5,867	600	706	633
馬庭	総数	19,282	20,490	19,788	1,484	1,411	1,436
	一般	5,897	6,164	5,850	365	394	394
	定期	13,385	14,326	13,938	1,119	1,017	1,042
吉井	総数	41,877	45,855	45,402	2,983	3,017	2,806
	一般	17,330	17,404	17,056	1,067	1,004	890
	定期	24,547	28,451	28,346	1,916	2,013	1,916
西吉井	総数	11,241	11,153	10,969	761	827	703
	一般	3,496	3,943	3,851	148	163	157
	定期	7,745	7,210	7,118	613	664	546

資料:上信電鉄(株)鉄道部

注)佐野のわたし駅 平成26年12月22日から開業

3 JR貨物輸送状況

(単位:トン)

年 月	倉 賀 野 駅			
	車 扱	コンテナ扱	計	
	[ 発 送 ]			
平成29年度	131,288	160,840	292,128	
平成30年度	124,320	149,596	273,916	
令和元年度	123,524	158,286	281,810	
2年	7月	8,556	11,730	20,286
	8月	8,188	10,123	18,311
	9月	8,956	12,956	21,912
	[ 到 着 ]			
平成29年度	1,395,943	169,351	1,565,294	
平成30年度	1,321,957	156,103	1,478,060	
令和元年度	1,313,281	155,354	1,468,635	
2年	7月	90,177	9,390	99,567
	8月	86,832	10,858	97,690
	9月	94,739	13,040	107,779

資料:日本貨物鉄道(株)高崎営業所



## 4 ぐるりん路線別乗客人員状況

(単位:人)

路線名	令和2年4月	5月	6月	7月	8月	9月
少林山線	3,289	2,985	4,729	5,031	4,999	5,494
高経大線	3,246	2,516	3,976	4,382	4,206	4,410
大八木線	2,325	1,988	3,615	4,104	3,605	3,715
京ヶ島線	2,130	2,008	3,571	4,568	3,913	4,257
群馬の森線	3,812	3,325	5,688	6,909	6,515	6,737
倉賀野線	3,015	2,740	4,372	4,602	3,966	4,514
観音山線	2,544	2,295	4,123	4,914	4,311	5,074
岩鼻線	1,481	1,500	2,434	2,770	2,762	2,762
都心循環線	2,389	2,187	3,800	4,053	4,340	4,195
榛名線	356	314	853	1,112	785	980
倉淵線	399	341	568	619	646	570
こうづけ国分寺線	182	163	232	237	249	250
かみつけの里線	178	119	255	275	293	374
白川線	26	24	46	36	25	33
生原線	29	35	34	30	19	18
松原線	32	47	63	69	68	78
柏木沢線	27	18	48	50	24	20
新町線	286	305	537	526	342	424
総数	25,746	22,910	38,944	44,287	41,068	43,905
1日平均	870	752	1,318	1,449	1,341	1,482

資料:地域交通課

注)こうづけ国分寺線・かみつけの里線は日曜・祝日運休 白川線は火・金曜運行(祝日・12/30～1/3運休)  
 生原線は月・水・木曜運行(祝日・12/30～1/3運休) 松原線は火・木・金曜運行(祝日・12/30～1/3運休)  
 柏木沢線は月・水曜運行(祝日・12/30～1/3運休) 新町線は日曜・祝日・12/29～1/3運休  
 他は1/1のみ運休

注)1日平均は、路線毎に1月あたりの運行日数が異なることから参考値として記載しています。

## 5 はるバス路線別乗客人員状況

(単位:人)

路線名	令和2年4月	5月	6月	7月	8月	9月
斉渡中北線	127	122	151	171	142	146
宮沢白岩線	224	206	260	253	207	210
総数	351	328	411	424	349	356
1日平均	14	14	16	17	14	15

資料:地域交通課

注)日曜・祝日・12/30～1/3運休

## 6 よしいバス路線別乗客人員状況

(単位:人)

路線名	令和2年4月	5月	6月	7月	8月	9月
坂口・奥平線	113	83	384	372	211	411
東谷・西吉井線	87	96	163	151	153	133
多比良・小串線	262	213	1,158	1,059	470	966
南陽台・馬庭線	184	211	297	304	286	297
吉井・藤岡線	76	76	124	162	135	175
総数	722	679	2,126	2,048	1,255	1,982
1日平均	29	30	82	82	50	83

資料:吉井支所地域振興課

注)日曜・祝日・12/29～1/3運休

## 7 高崎アリーナシャトルバス乗客人員状況

(単位:人)

路線名	令和2年4月	5月	6月	7月	8月	9月
高崎アリーナシャトル	1,174	1,463	2,049	2,433	2,697	2,886
1日平均	39	47	68	78	87	96

資料:地域交通課

注)1/1は元日ダイヤ

注)令和2年4月より集計開始

8 関越交通(株)バス路線別乗客人員状況 (単位:人)

路線名	令和2年4月	5月	6月	7月	8月	9月
高崎駅～金古～渋川駅	5,987	5,557	8,415	8,620	8,286	8,649
〃～群馬温泉～渋川駅	839	858	1,225	1,142	1,332	1,128
〃～金古～群馬温泉	3,670	3,606	5,248	5,357	5,135	5,038
〃～イオンモール高崎前～渋川駅	3,143	3,179	4,575	4,730	5,333	4,859
〃～イオンモール高崎前～群馬温泉	1,209	1,095	1,501	1,489	1,439	1,579
総数	14,848	14,295	20,964	21,338	21,525	21,253
1日平均	495	461	699	688	694	708

資料:関越交通(株)

9 日本中央バス(株)バス路線別乗客人員状況 (単位:人)

路線名	令和2年4月	5月	6月	7月	8月	9月
新町駅～上野村	1,130	1,105	2,312	3,220	3,205	3,730
高崎駅～大胡駅	2,687	2,750	3,611	2,045	2,152	1,943
1日平均	127	134	197	170	173	189

資料:日本中央バス(株)

10 上信電鉄(株)バス路線別乗客人員状況 (単位:人)

路線名	令和2年4月	5月	6月	7月	8月	9月
中央前橋駅～京目～高崎駅	3,352	2,706	4,635	4,614	6,544	4,161
前橋駅～京目～高崎駅	2,833	2,190	3,632	3,746	5,483	3,372
高崎駅～鶴辺団地	282	218	1,096	1,417	1,595	1,247
高崎問屋町駅～高崎駅～鶴辺団地	284	256	731	850	1,106	736
高崎問屋町駅～高崎駅～ファミリーパーク	31	35	54	81	118	73
高崎問屋町駅～(飯塚町)～高崎駅	31	28	56	53	60	66
総数	6,813	5,433	10,204	10,761	14,906	9,655
1日平均	227	175	340	347	480	321

資料:上信電鉄(株)自動車部

11 (株)群馬バス路線別乗客人員状況 (単位:人)

路線名	令和2年4月	5月	6月	7月	8月	9月
高崎駅～伊香保	2,081	1,694	2,948	3,451	3,627	3,431
〃～浜川・沖～箕郷	6,023	3,125	8,754	9,439	8,452	8,776
〃～しんとう温泉 榛東村役場	1,427	1,536	2,037	2,380	2,291	2,000
〃～榛名湖	3,435	2,857	4,869	5,318	5,405	5,947
〃～本郷～室田	3,166	2,604	5,349	5,233	5,544	5,698
〃～権田	2,040	1,105	3,778	3,530	11,398	2,957
〃～里見～室田	4,484	3,231	7,347	6,302	6,466	6,863
〃～安中	400	209	548	594	628	598
〃～イオン～三愛クリニック 榛東村役場	725	737	1,085	1,246	1,254	1,249
〃～イオン高崎	6,139	5,888	11,270	11,909	14,009	11,258
〃～南陽台	2,257	2,096	4,528	4,966	628	4,566
〃～日赤病院	212	57	284	345	1,066	358
〃～中央中等	-	-	-	-	-	-
箕郷～渋川	461	382	721	788	571	719
〃～はるな郷	257	255	307	270	335	351
〃～駒寄	43	48	52	43	42	46
総数	33,150	25,824	53,877	55,814	61,716	54,817
1日平均	1,105	833	1,796	1,800	1,991	1,827

資料:(株)群馬バス

12 群馬中央バス(株)バス路線別乗客人員状況 (単位:人)

路線名	令和2年4月	5月	6月	7月	8月	9月
高崎駅～芝塚・バイパス～前橋	6,776	4,615	8,360	8,836	7,934	8,842
高崎駅～県立女子大学～伊勢崎駅	1,175	1,092	1,452	2,207	1,919	2,580
総数	7,951	5,707	9,812	11,043	9,853	11,422
1日平均	265	184	327	356	318	381

資料:群馬中央バス(株)

13 永井運輸(株)バス路線別乗客人員状況 (単位:人)

路線名	令和2年4月	5月	6月	7月	8月	9月
新町駅～玉村町役場	884	765	1,567	1,741	1,569	1,867
1日平均	29	25	52	56	51	62

資料:永井運輸(株)

14 高速道路インター利用状況

高崎インター(関越自動車道)

(単位:台)

年月	総数	普通車	大型車	特大車	中型車	軽二輪車	
		[ 入 車 ]					
平成29年度	2,854,058	2,120,398	153,605	15,184	183,216	381,655	
平成30年度	2,830,407	2,089,335	162,394	15,491	181,009	382,178	
令和元年度	2,769,601	2,040,279	160,138	14,735	176,425	378,024	
2年	4月	151,697	104,578	12,730	943	12,628	20,818
	5月	142,640	99,147	11,299	869	11,366	19,959
	6月	186,189	135,055	11,939	831	12,621	25,743
	7月	205,231	148,561	13,464	913	13,719	28,574
	8月	205,856	150,921	11,639	898	13,051	29,347
	9月	207,720	151,563	12,442	919	13,624	29,172
		[ 出 車 ]					
平成29年度	2,959,654	2,183,534	162,153	17,817	193,837	402,313	
平成30年度	2,947,961	2,154,647	173,995	17,557	195,241	406,521	
令和元年度	2,892,253	2,114,035	169,971	15,814	189,934	402,499	
2年	4月	158,864	107,336	14,725	949	13,860	21,994
	5月	145,359	100,565	11,458	702	12,082	20,552
	6月	192,740	138,183	12,979	720	13,729	27,129
	7月	211,891	152,295	14,158	983	14,605	29,850
	8月	210,153	152,931	12,334	948	13,822	30,118
	9月	213,694	154,771	13,106	998	14,673	30,146

## 高崎玉村スマートインター(関越自動車道)

(単位:台)

年	月	総数	普通車	大型車	特大車	中型車	軽二輪車
		[ 入 車 ]					
平成29年度		1,409,976	935,563	173,523	21,127	135,671	144,092
平成30年度		1,492,270	978,205	185,344	23,227	152,627	152,867
令和元年度		1,502,636	966,216	197,028	23,016	155,684	160,692
2年	4月	90,922	52,045	16,052	1,476	11,824	9,525
	5月	82,048	47,965	13,856	1,192	10,579	8,456
	6月	104,894	65,734	15,327	1,350	11,601	10,882
	7月	114,438	72,378	15,849	1,524	12,589	12,098
	8月	113,407	73,417	14,338	1,486	11,613	12,553
	9月	115,866	73,134	15,787	1,572	12,640	12,733
		[ 出 車 ]					
平成29年度		1,428,153	948,344	173,669	17,938	139,243	148,959
平成30年度		1,482,019	978,161	179,806	18,611	149,185	156,256
令和元年度		1,472,230	955,046	188,688	18,102	150,541	159,853
2年	4月	89,095	50,913	16,138	1,086	11,639	9,319
	5月	77,805	45,883	12,790	810	10,029	8,293
	6月	101,309	63,536	14,815	992	11,254	10,712
	7月	111,026	70,934	14,980	1,084	11,993	12,035
	8月	110,172	71,875	13,758	1,074	11,120	12,345
	9月	111,839	71,352	15,128	1,227	11,867	12,265

## 前橋インター(関越自動車道)

(単位:台)

年	月	総数	普通車	大型車	特大車	中型車	軽二輪車
		[ 入 車 ]					
平成29年度		3,807,292	2,732,978	188,093	22,131	335,817	528,273
平成30年度		3,849,145	2,748,387	199,661	22,545	340,353	538,199
令和元年度		3,795,606	2,689,946	212,061	20,871	336,437	536,291
2年	4月	211,496	139,855	16,144	1,132	24,743	29,622
	5月	192,818	129,139	14,297	1,043	21,584	26,755
	6月	256,816	178,998	16,522	1,194	24,506	35,596
	7月	280,434	197,288	17,165	1,188	26,212	38,581
	8月	281,034	199,743	16,118	1,088	24,618	39,467
	9月	285,514	200,605	17,489	1,258	26,458	39,704
		[ 出 車 ]					
平成29年度		3,837,883	2,756,954	183,540	20,763	333,055	543,571
平成30年度		3,860,763	2,754,788	196,047	19,190	337,998	552,740
令和元年度		3,814,174	2,697,254	205,217	17,243	338,548	555,912
2年	4月	211,682	139,287	15,959	1,024	24,899	30,513
	5月	192,807	128,940	13,780	928	21,643	27,516
	6月	256,592	178,136	16,011	1,022	24,622	36,801
	7月	281,615	197,299	16,725	1,101	26,501	39,989
	8月	282,506	199,886	15,887	1,044	24,933	40,756
	9月	286,923	200,098	17,692	1,153	26,889	41,091

## 藤岡インター(上信越自動車道)

(単位:台)

年	月	総数	普通車	大型車	特大車	中型車	軽二輪車
		[ 入 車 ]					
平成29年度		2,074,749	1,395,227	179,727	29,436	201,402	268,957
平成30年度		2,051,545	1,366,957	181,136	30,102	201,541	271,809
令和元年度		2,002,513	1,321,551	181,145	28,126	199,945	271,746
2年	4月	115,201	69,499	14,146	1,560	14,951	15,045
	5月	105,913	66,253	10,919	1,258	13,038	14,445
	6月	135,675	88,000	12,540	1,441	14,935	18,759
	7月	145,647	95,417	13,391	1,766	15,488	19,585
	8月	150,700	100,459	12,632	1,637	14,777	21,195
	9月	151,184	99,345	13,653	1,622	15,862	20,702
		[ 出 車 ]					
平成29年度		2,023,672	1,353,055	192,291	28,925	195,866	253,535
平成30年度		1,998,462	1,322,457	192,648	28,662	196,694	258,001
令和元年度		1,957,145	1,282,207	196,145	25,822	195,873	257,098
2年	4月	113,497	68,880	14,508	1,514	14,216	14,379
	5月	105,684	65,913	12,344	1,136	12,562	13,729
	6月	133,321	86,435	13,670	1,189	14,446	17,581
	7月	147,165	95,201	15,994	1,717	15,441	18,812
	8月	148,556	98,912	13,922	1,423	14,436	19,863
	9月	147,202	95,754	14,966	1,572	15,403	19,507

## 吉井インター(上信越自動車道)

(単位:台)

年	月	総数	普通車	大型車	特大車	中型車	軽二輪車
		[ 入 車 ]					
平成29年度		709,528	490,216	63,427	8,238	60,337	87,310
平成30年度		707,999	488,699	63,339	7,772	61,653	86,536
令和元年度		692,910	477,014	61,558	6,865	59,939	87,534
2年	4月	37,964	23,065	5,037	437	4,562	4,863
	5月	36,105	22,803	4,082	386	4,110	4,724
	6月	47,587	31,536	4,810	420	4,526	6,295
	7月	53,119	35,757	5,292	442	4,957	6,671
	8月	55,868	39,046	4,407	420	4,640	7,355
	9月	54,959	36,966	5,307	462	5,149	7,075
		[ 出 車 ]					
平成29年度		691,127	484,080	57,455	8,385	57,082	84,125
平成30年度		689,911	481,716	56,525	8,386	58,804	84,480
令和元年度		675,321	467,067	56,709	8,068	58,337	85,140
2年	4月	37,119	23,184	4,437	482	4,392	4,624
	5月	35,820	23,126	3,768	461	3,958	4,507
	6月	47,093	31,683	4,225	559	4,447	6,179
	7月	48,914	33,267	4,498	528	4,453	6,168
	8月	52,848	37,064	3,979	501	4,225	7,079
	9月	52,133	35,551	4,444	606	4,789	6,743

資料:東日本高速道路(株)

### 高速道路インター利用状況

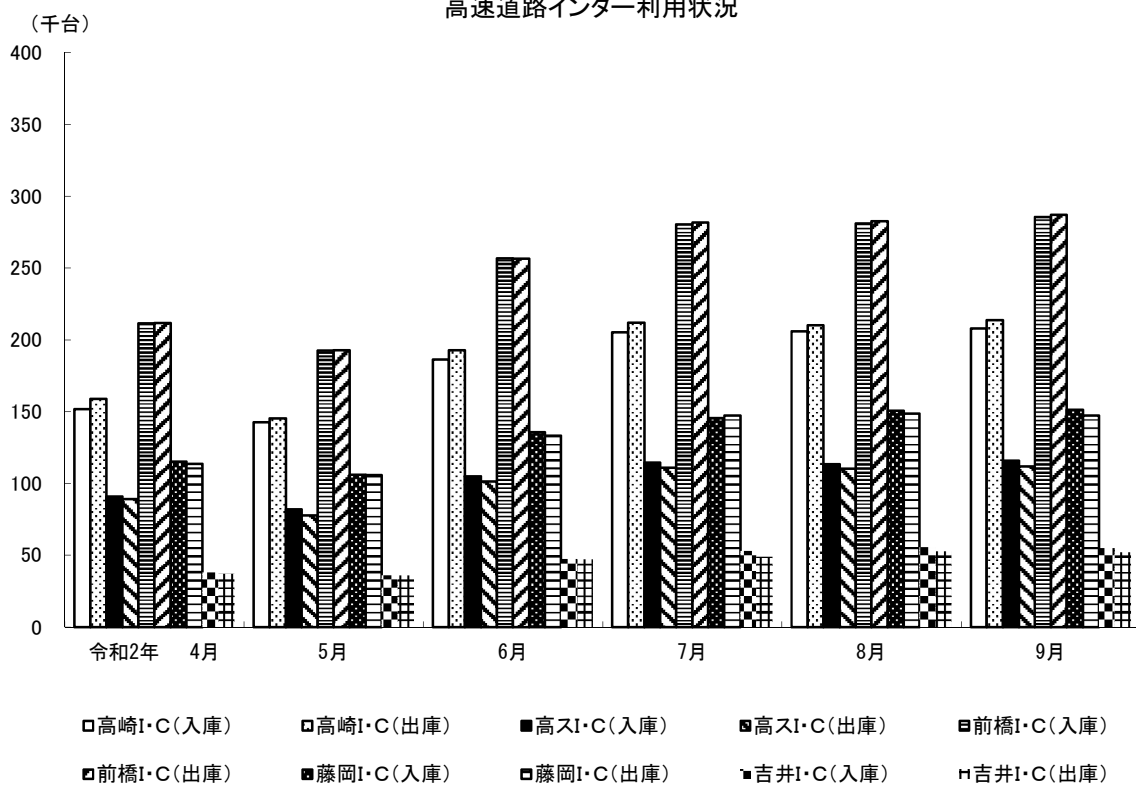

# ◆◆◆ 水道・ガス ◆◆◆

## 1 水道用途別利用状況

年	月	総数	家庭用	業務用	浴場用	公共用	臨時用
[ 栓 数 ]							
平成29年度		175,105	160,617	13,370	4	1,108	6
平成30年度		177,080	162,675	13,290	4	1,106	5
令和元年度		178,604	164,229	13,263	3	1,105	4
2年	4月	178,872	164,477	13,281	3	1,106	5
	5月	178,073	163,708	13,254	3	1,102	6
	6月	178,267	163,890	13,269	2	1,100	6
	7月	178,399	164,006	13,272	2	1,113	6
	8月	178,368	163,952	13,263	2	1,144	7
	9月	178,523	164,125	13,255	2	1,136	5
[ 給水量 ] (m <sup>3</sup> )							
平成29年度		44,247,128	32,074,714	10,431,893	11,594	1,728,485	442
平成30年度		44,022,370	31,883,653	10,355,725	11,232	1,770,535	1,225
令和元年度		43,123,702	31,691,876	9,734,605	11,722	1,684,972	527
2年	4月	3,218,228	2,466,081	663,007	435	88,703	2
	5月	3,839,860	2,972,111	788,172	1,209	78,345	23
	6月	3,290,033	2,621,553	596,657	0	71,809	14
	7月	3,882,529	2,935,504	832,100	1,216	113,683	26
	8月	3,362,463	2,554,004	685,895	0	122,555	9
	9月	4,050,231	2,990,746	933,720	1,048	124,696	21

資料:水道局料金課

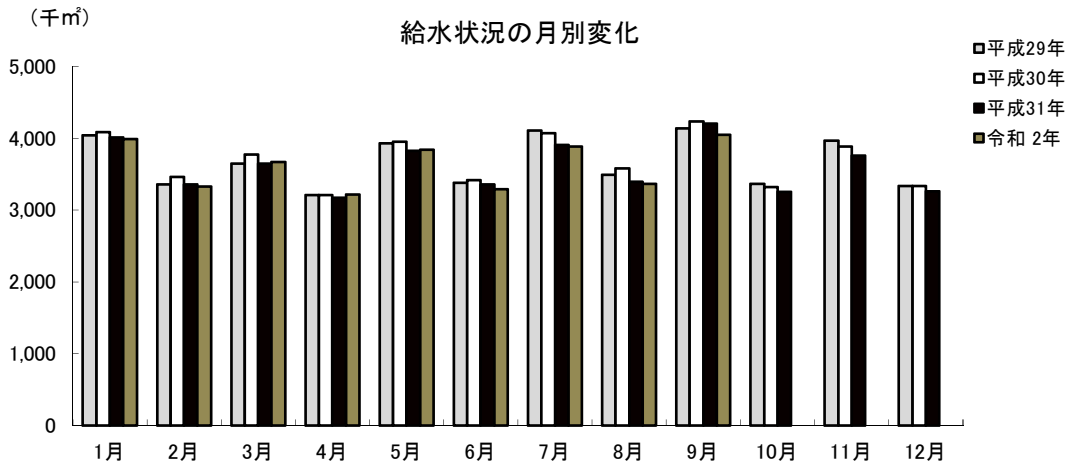



## 2 給水人口・戸数

年	月	行政区域内人口	給水人口	給水戸数	普及率(%)
平成29年度末		373,674	367,092	160,293	98.2
平成30年度末		373,331	366,915	162,211	98.3
令和元年度末		372,147	365,822	163,537	98.3
2年	4月	372,413	366,188	164,095	98.3
	5月	372,324	366,112	164,129	98.3
	6月	372,337	366,130	164,287	98.3
	7月	372,363	366,158	164,432	98.3
	8月	372,369	366,168	164,534	98.3
	9月	372,300	366,107	164,548	98.3

資料:水道局料金課  
注)簡易水道除く。

## 3 公共下水道水洗化状況

年	月	行政区域内人口	処理区域内人口	普及率(%)	水洗便所設置済人口	水洗化率(%)
平成29年度末		373,674	273,766	73.3	259,331	94.7
平成30年度末		373,331	274,675	73.6	260,401	94.8
令和元年度末		372,147	275,150	73.9	260,727	94.8
2年	4月	372,413	275,550	74.0	261,142	94.8
	5月	372,324	275,530	74.0	261,123	94.8
	6月	372,337	275,566	74.0	261,177	94.8
	7月	372,363	275,637	74.0	261,290	94.8
	8月	372,369	275,672	74.0	261,344	94.8
	9月	372,300	275,670	74.0	261,359	94.8

資料:下水道局維持管理課 普及率(%)=処理区域内人口/行政区域内人口  
水洗化率(%)=水洗便所設置済人口/処理区域内人口

## 4 ガス業種別需要状況

年	月	総数	工業用	商業用	公共用	医療用	家庭用
[ 件数 ]							
平成26年度末		38,763	79	2,069	345	241	36,029
平成27年度末		38,978	80	2,083	349	234	36,232
平成28年度末		39,239	77	2,087	357	236	36,482
[ 販売量 ] ( 10,306 kcal/m <sup>3</sup> )							
平成26年度末		75,149,658	48,336,770	5,882,418	2,444,038	2,583,444	15,902,988
平成27年度末		74,125,037	47,841,673	5,649,569	2,490,870	2,732,241	15,410,684
平成28年度末		75,803,623	49,021,650	5,614,364	2,631,001	2,666,666	15,869,942
年	度	メーター取付数(個:年度末)			供給量(m <sup>3</sup> :年度)		
平成29年度		44,774			77,369,039		

資料:東京ガス(株)群馬支社

注)平成29年度から「ガス小売完全自由化」のため表示の変更、令和元年10月データ提供終了のためデータなし。

# ◆◆◆ 治 安 ・ 災 害 ◆◆◆

## 1 刑法犯認知検挙状況

年	月	総 数	凶 悪 犯	粗 暴 犯	窃 盗 犯	知 能 犯	風 俗 犯	そ の 他
[ 認 知 件 数 ]								
平成29年		2,409	8	253	1,571	206	25	346
平成30年		2,179	13	200	1,524	113	14	315
令和元年		2,079	12	182	1,410	150	17	308
2年	4～6月	419	1	50	251	30	5	82
	7～9月	507	6	83	315	17	5	81
[ 検 挙 件 数 ]								
平成29年		1,216	9	238	747	102	26	94
平成30年		1,079	12	184	687	97	15	84
令和元年		1,000	11	171	599	128	11	80
2年	4～6月	282	1	45	168	40	2	26
	7～9月	234	5	51	140	16	8	14

資料:高崎警察署

注)検挙件数は発生箇所を問わず高崎署が検挙した件数。

## 2 刑法犯検挙人員状況

年	月	総 数	凶 悪 犯	粗 暴 犯	窃 盗 犯	知 能 犯	風 俗 犯	そ の 他
平成29年		753 (47)	9 (-)	252 (4)	346 (30)	57 (4)	14 (2)	75 (7)
平成30年		643 (70)	7 (-)	204 (14)	305 (47)	48 (2)	12 (2)	67 (5)
令和元年		636 (66)	16 (6)	197 (19)	294 (30)	47 (4)	9 (-)	73 (7)
2年	4～6月	143 (19)	3 (-)	40 (3)	72 (14)	14 (-)	2 (-)	12 (2)
	7～9月	141 (6)	2 (-)	53 (-)	61 (2)	11 (-)	3 (-)	11 (4)

資料:高崎警察署

注)( )内は少年の数で内書き。

## 3 風俗営業所数

年	月	1号		2号	3号	4号			5号	
		キャバレー等	主として和風設備	主として洋風設備	低照光度飲食店	区画席飲食店	パチンコ	麻雀	その他遊技場	ゲームセンター等
30年	12月末	14	12	87	-	-	28	17	3	8
令和元年	12月末	14	11	85	-	-	24	16	2	7
令和2年	4月	14	11	86	-	-	23	15	2	7
	5月	14	11	86	-	-	23	15	2	7
	6月	14	11	84	-	-	23	15	2	7
	7月	14	11	84	-	-	23	15	2	7
	8月	14	11	83	-	-	23	15	2	7
	9月	14	11	84	-	-	23	15	2	7

資料:高崎警察署

注)4号その他は、スロット(回胴式)で、パチンコの内数

4 交通違反件数と交通事故(広域圏)

年 月	交通違反件数	交 通 事 故 (人身事故)			
		事 故 件 数	死 傷 者 数		
			総 数	死 者	負 傷 者
平成29年	11,884	3,059	3,873	9	3,864
平成30年	11,949	3,058	3,884	8	3,876
令和元年	8,697	2,805	3,544	11	3,533
2年 4月		126	156	-	156
5月		106	158	1	157
6月		175	226	-	226
7月		194	232	1	231
8月		167	216	-	216
9月		160	204	1	203

資料:高崎警察署

注)交通違反件数については件数計上に時差があり、概数となるため年累計は表示するが、月件数は表示しない。

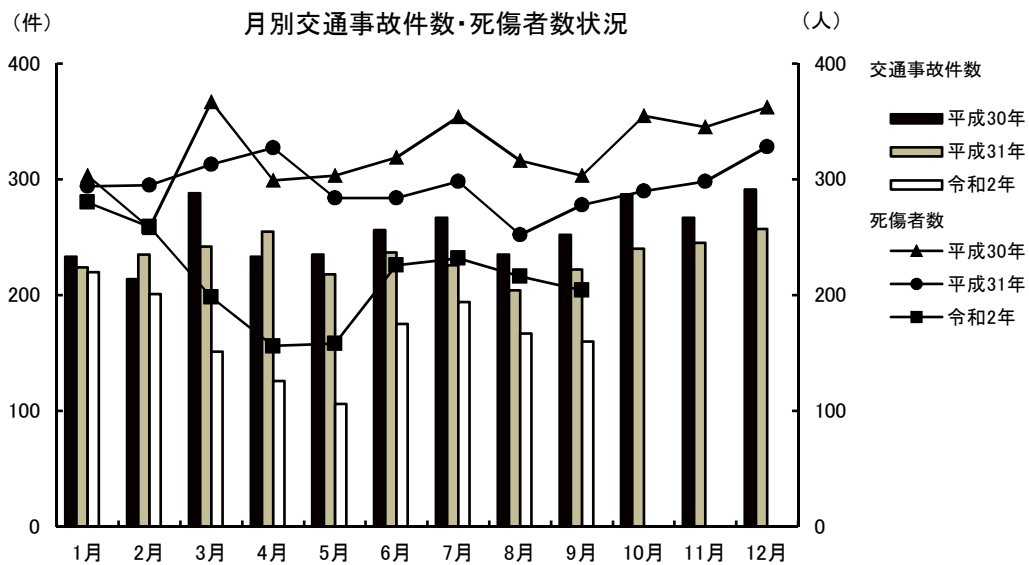

5 火災発生件数

(単位:件)

年 月	原 因 別					火 災 種 別				
	総 数	失 火	放 火	不明調査中	そ の 他	建 物	林 野	車 両	そ の 他	
平成29年	113	67	11	17	18	54	2	13	44	
平成30年	100	62	6	11	21	46	4	15	35	
令和元年	126	71	6	12	37	55	8	11	52	
2年 4月	9	5	1	1	2	5	-	1	3	
5月	4	1	-	1	2	-	-	-	4	
6月	7	4	1	1	1	3	1	2	1	
7月	5	4	1	-	-	3	-	-	2	
8月	8	3	1	1	3	3	-	1	4	
9月	3	3	-	-	-	3	-	-	-	

資料:消防局予防課

注)放火は、放火の疑いも含む。

6 火災り災及び損害状況

年 月	り災 世帯	り災棟数				損 害 面 積			死 傷 者 数		見 積 損 害 額 ( 千 円 )				
		全焼	半焼	部分焼	ぼや	建物 (㎡)		林野 (a)	死者	負傷者	建 物	収容物	その他	計	
						床面積	表面積								
平成29年	56	23	5	34	33	5,257	233	8	3	14	516,897	465,839	7,659	990,395	
平成30年	32	15	3	20	32	1,627	290	17	4	12	88,921	28,869	10,650	128,440	
令和元年	58	25	6	28	41	2,773	292	55	2	12	133,352	28,495	7,232	169,079	
2年	4月	3	-	2	2	2	50	13	-	-	1	2,739	277	36	3,052
	5月	-	-	-	-	-	-	-	-	-	-	-	-	-	-
	6月	3	2	-	2	1	275	22	3	-	1	16,970	1,722	103	18,795
	7月	1	-	-	1	1	6	-	-	-	1	1,606	5	-	1,611
	8月	1	1	1	1	-	65	30	-	-	2	37	9	1,735	1,781
	9月	1	4	-	1	-	166	21	-	-	1	3,334	585	21	3,940

資料:消防局予防課

注)吉井地域は含まれない。

注)損害額については、速報値

7 火災原因別発生状況

(単位:件)

年 月	総 数	たばこ	コンロ	ストーブ	電気製 品	配線器 具	たき火	火入れ	放 火 (疑い含む)	不 明 調査中	その他
平成29年	113	10	9	2	7	5	11	5	11	17	36
平成30年	100	5	7	6	3	5	9	9	6	11	39
令和元年	126	14	13	2	7	6	6	12	6	12	48
2年	4月	9	1	-	-	-	-	-	1	1	6
	5月	4	1	-	-	-	-	-	-	1	2
	6月	7	1	-	-	-	-	1	1	1	3
	7月	5	-	1	-	1	-	-	1	-	2
	8月	8	-	-	-	1	-	1	1	1	3
	9月	3	-	-	-	-	-	1	2	-	-

資料:消防局予防課

注)吉井地域は含まれない。

8 事故別救急出動状況

(単位:件)

事 故 種 類	平成29年	平成30年	令和元年	2年	5月	6月	7月	8月	9月
				4月					
火 災	68	64	81	10	4	6	4	10	7
自然災害	-	-	-	-	-	-	-	-	-
水 難	2	2	8	-	-	1	1	-	-
交 通	1,491	1,506	1,430	59	52	99	105	88	77
労働災害	150	130	136	7	9	6	16	10	10
運動競技	98	98	96	-	-	2	3	15	22
一般負傷	2,220	2,343	2,328	151	169	168	174	178	174
加 害	70	60	48	2	4	4	6	5	7
自損行為	133	129	162	10	12	12	10	17	18
急 病	10,296	11,026	11,183	669	750	722	766	1,035	770
転 送	1,788	1,705	1,479	82	106	108	117	119	107
そ の 他	113	107	131	20	7	9	8	8	13
出場件数	16,429	17,170	17,082	1,010	1,113	1,137	1,210	1,485	1,205
収容人員	15,410	16,122	15,924	912	1,034	1,057	1,139	1,368	1,115

資料:消防局救急課

注)吉井地域は含まれない。

## 9 青少年補導状況

(単位:人)

年 月	総 数			小 学 生			中 学 生			高 校 生			勤 労 青 少 年 等		
	計	男	女	計	男	女	計	男	女	計	男	女	計	男	女
平成29年度	1	1	-	-	-	-	-	-	-	-	-	-	1	1	-
平成30年度	-	-	-	-	-	-	-	-	-	-	-	-	-	-	-
令和元年度	-	-	-	-	-	-	-	-	-	-	-	-	-	-	-
2年	4月	-	-	-	-	-	-	-	-	-	-	-	-	-	-
	5月	-	-	-	-	-	-	-	-	-	-	-	-	-	-
	6月	-	-	-	-	-	-	-	-	-	-	-	-	-	-
	7月	-	-	-	-	-	-	-	-	-	-	-	-	-	-
	8月	-	-	-	-	-	-	-	-	-	-	-	-	-	-
	9月	-	-	-	-	-	-	-	-	-	-	-	-	-	-

資料:防犯・青少年課

## 10 青少年相談受理件数

(単位:件)

年 月	総 数			小 学 生			中 学 生			高 校 生			勤 労 青 少 年 等		
	計	男	女	計	男	女	計	男	女	計	男	女	計	男	女
平成29年度	70	52	18	7	3	4	8	5	3	14	8	6	41	36	5
平成30年度	110	77	33	11	7	4	5	2	3	16	7	9	78	61	17
令和元年度	32	12	20	3	1	2	4	2	2	10	5	5	15	4	11
2年	4月	1	-	1	-	-	1	-	1	-	-	-	-	-	-
	5月	2	2	-	1	1	-	-	-	-	-	-	1	1	-
	6月	3	1	2	1	-	1	-	-	2	1	1	-	-	-
	7月	4	4	-	-	-	1	1	-	1	1	-	2	2	-
	8月	5	5	-	-	-	2	2	-	2	2	-	1	1	-
	9月	2	2	-	-	-	1	1	-	1	1	-	-	-	-

資料:防犯・青少年課



# 土 地 ・ 住 宅



## 1 地価公示標準地価格(1㎡)(円)

1月1日

場	所	平成31年	令和2年	場	所	平成31年	令和2年
竜見町3番2		87,900	90,800	新町字町南1569番11		43,500	43,500
柳川町146番4外		103,000	106,000	乗附町字五百山1507番1		31,100	30,600
下小鳥町76番9		70,400	71,200	並榎町184番7		62,100	62,100
上並榎町字八反田205番4		72,200	73,000	真町8番外		140,000	145,000
足門町字鶴巻1614番1		42,000	41,700	八島町63番1外		445,000	485,000
菊地町字大明神261番3外		34,700	34,100	連雀町85番1外		199,000	208,000
井野町364番2		62,600	62,600	中紺屋町22番1外		79,800	83,300
中居町三丁目31番12		73,800	75,200	住吉町15番6		71,500	71,900
中泉町字横堀300番44		51,100	51,500	問屋町二丁目10番9		61,600	61,600
岩押町124番8「岩押町16-2」		106,000	113,000	倉賀野町字西上正六32番1外		55,200	55,400
高関町字岡久保513番2		79,600	81,300	飯塚町字島前1554番3		74,400	74,400
下之城町字松村471番3外		61,700	62,000	柳川町43番1		87,000	90,000
矢島町字竹ノ内435番4		38,500	37,800	和田町1番11「和田町10-11」		82,500	86,500
三ツ寺町字村前道下969番5		43,400	43,000	請地町11番13		76,400	77,200
上里見町字町西875番2		22,600	22,200	北通町63番2外		84,000	87,600
倉賀野町字上町5558番14		63,100	63,100	通町52番1		189,000	199,000
上佐野町字屋敷北262番3外		54,600	54,600	江木町字西前沖154番4		75,500	77,500
石原町字鶴辺3548番53		39,800	39,400	栄町11番1「栄町17-26」		327,000	361,000
片岡町三丁目27番9「片岡町3-27-3」		63,000	63,800	中居町四丁目12番3外		75,900	77,700
下小墻町字下久保612番7外		54,300	54,300	箕郷町西明屋字連雀町288番6外		31,100	30,500
阿久津町字新田1136番1		29,300	28,700	中泉町635番2		68,400	68,000
下里見町字小五郎谷戸929番1外		29,000	28,700	並榎町51番1		81,200	81,600
新町字諏訪3042番2		43,500	43,800	中里見町字根岸121番2外		35,000	34,000
下豊岡町字原郷179番6		42,600	41,900	倉賀野町字上町1147番1		61,000	60,800
飯塚町字大道東1003番18		68,000	68,800	新町字町並2679番5外		44,400	45,200
剣崎町字森下224番36		40,500	39,900	上豊岡町572番6		51,000	51,000
江木町字若宮1471番1		86,300	88,700	上豊岡町571番7		24,400	24,700
小八木町2028番4		66,000	66,600	小八木町字薬研寺307番2		22,900	23,200
稲荷台町字村西32番11		37,000	36,600	宮原町3番9		26,100	26,500
吉井町吉井字北町152番5		31,800	31,300	資料:群馬県			
倉賀野町字原東2841番		44,000	43,800				
天神町37番		65,400	65,400				
新町字蛇場見1873番3		39,900	39,900				
上中居町字咲地藏483番12		79,500	82,000				
倉賀野町6335番		60,700	61,300				
箕郷町西明屋字明屋113番2		30,900	30,300				
箕郷町生原字滝沢1021番12		30,300	29,700				
吉井町吉井川字滝ノ宮501番2		25,500	25,000				
筑縄町字大塚前558番72		65,400	65,400				

## 2 地価調査基準地価格(1㎡)

7月1日

場	所	令和元年	令和2年	場	所	令和元年	令和2年
八幡町字築山719番13		35,900	35,200	連雀町85番1外		202,000	206,000
北双葉町10番6		-	114,000	鶴見町3番12		178,000	183,000
下之城町字村前688番10		-	71,800	中紺屋町22番1外		81,300	83,300
北久保町9番11外		48,300	47,400	八千代町一丁目12番9「八千代町1-12-8」		68,600	68,900
石原町字川久保4143番1		59,000	58,900	飯塚町字問屋町前1124番		80,000	80,000
鼻高町41番27		34,600	33,900	江木町字観音沖622番4		71,100	70,700
矢中町43番3		79,000	79,000	飯塚町字島前1554番3		74,400	73,800
東町241番7外		97,500	101,000	新町字笛木境2271番4		53,000	52,200
浜尻町字八坂西996番17		57,500	57,800	吉井町吉井字通町75番1		32,600	31,800
緑町三丁目14番2		63,000	63,500	下之城町字村北176番7外		73,500	72,900
和田町22番6外		-	100,000	菅谷町字滝社115番1外		52,400	52,100
八千代町三丁目17番4「八千代町3-17-11」		67,300	67,700	江木町字若宮1539番2		99,200	100,000
上中居町字西屋敷182番3		88,000	89,400	倉賀野町2457番2		25,100	25,000
東貝沢町二丁目4番3外		73,000	73,000	島野町字大岩994番1外		57,600	56,900
新町字下河原731番8		41,000	40,400	根小屋町字上石堂2227番5		28,700	27,800
新町字笛木境2270番23		43,800	43,200	中里町字薬師259番3		21,900	21,400
飯塚町字十二前1388番1		74,500	74,700	岩押町120番16外「岩押町19-3」		175,000	180,000
昭和町96番1		66,300	66,400	旭町37番5外		-	405,000
並榎町122番11外		66,500	66,400	栄町7番3		-	389,000
石原町字中石原1539番3		50,300	49,700	北双葉町65番		-	112,000
双葉町95番2		-	84,900	上中居町1767番		-	114,000
上並榎町字八反田205番4		72,600	73,000	新保町字西免149番1		-	74,100
下和田町二丁目5番2「下和田町2-5-7」		78,500	80,700	引間町字小池1078番1外		-	49,500
倉淵町三ノ倉字中村4601番7		8,730	8,500	吉井町池字宮田8番2外		-	45,800
棟高町字水窪1137番3外		-	47,300	西横手町351番1		21,500	21,400
箕郷町善地字中善地825番2外		5,600	5,480	檜物町162番		247,000	255,000
箕郷町上芝字社宮司423番20		29,200	28,700	資料:群馬県			
箕郷町矢原字藤森506番8		19,400	19,100				
菅谷町字紺屋貝戸676番7		50,800	51,200				
金古町字王塚1535番47		29,000	28,300				
三ツ寺町字寺北45番2		35,100	34,500				
下室田町字中村286番2		-	20,800				
上室田町字両庭1600番2		6,800	6,600				
本郷町字塚中550番2		21,700	21,200				
吉井町吉井字柵687番2		30,100	29,600				
吉井町多比良字宿畑2265番1		11,500	11,200				
吉井町長根字宿裏1506番2		24,400	23,800				
栄町3番5外「栄町2-10」		250,000	259,000				
本町28番2外		81,000	81,000				

### 3 農地転用状況

年 月	総 数	転用届出(市街化区域)				転用許可(市街化調整区域)			
		計	住 宅	工 場	その他	計	住 宅	工 場	その他
		[ 件 数 ]							
平成29年度	1,164	475	347	3	125	689	395	4	290
平成30年度	1,248	464	368	1	95	784	400	6	378
令和元年度	1,107	440	335	-	105	667	315	9	343
令和2年 4月	99	24	17	1	6	75	44	2	29
5月	102	41	30	-	11	61	33	-	28
6月	103	40	35	-	5	63	43	1	19
7月	109	34	22	-	12	75	31	-	44
8月	77	24	21	-	3	53	34	-	19
9月	95	30	24	-	6	65	37	1	27
		[ 面 積 ] (㎡)							
平成29年度	741,084	206,574	144,422	948	61,203	534,510	161,896	27,176	345,437
平成30年度	824,175	197,720	148,695	512	48,511	626,455	156,026	9,524	460,897
令和元年度	749,253	199,073	149,632	-	49,440	550,180	130,845	7,784	411,550
令和2年 4月	67,050	13,809	6,205	445	7,159	53,241	15,105	234	37,902
5月	57,777	12,717	10,039	-	2,677	45,060	11,257	-	33,802
6月	60,037	26,883	18,806	-	8,077	33,154	17,637	202	15,315
7月	63,729	20,769	13,389	-	7,379	42,960	11,448	-	31,512
8月	40,526	9,654	8,584	-	1,070	30,872	12,850	-	18,022
9月	52,389	11,142	8,140	-	3,001	41,247	15,659	2,626	22,962

資料:農業委員会

注)端数処理の関係で、個々の積み上げと合計欄が一致しない場合がある。





