

高 崎

統計季報

NO.236

2021/1. 2. 3



高崎市花 ハクモクレン

高 崎 市

目 次

市 の あ ら ま し	1
気 象	2
人 口	3
財 政	8
教 育 ・ 文 化	12
物 価 ・ 消 費	21
社 会 ・ 福 祉	22
保 健 ・ 衛 生	25
金 融	30
運 輸	32
水 道 ・ ガ ス	42
治 安 ・ 災 害	44
土 地 ・ 住 宅	48

※ 利用上の注意

本統計中皆無又は該当数字のない場合	「—」
数字が単位未満の場合	「0」
数字の秘匿のものは	「X」
不詳または資料なしのもの	「…」

◆◆◆ 市のあらまし ◆◆◆

位置	(高崎市役所)	東 経	139° 00′	北 緯	36° 19′
海拔	(高崎市役所)		97.1 m		
面積			459.16 km ²		
気象	(令和2年中)	降水量	1,133.0 mm	平均気温	14.6 °C
		最高気温	39.3 °C	最低気温	-4.9 °C

注)中央消防署(八千代町)で観測

国勢調査人口(H27.10.1現在)	370,884 人				
国勢調査世帯(H27.10.1現在)	150,180 世帯				
人口密度(H27.10.1現在)	807.74 人(1km ² あたり)				
移動人口(R3.3.1現在)	367,463 人				
選挙人名簿登録人員(R3.3.1定時登録時)	310,023 人				
人口動態(R2年中)	出生	2,569人	死亡	4,109 人	自然増減 △1,540人
	転入	13,065人	転出	12,450 人	社会増減 615人 人口増減 △925人

注)人口密度は国勢調査人口を高崎市の面積で割ったもの。

注)移動人口は平成27年国勢調査結果を元に住民基本台帳の届出による出生・死亡・転入・転出を加除して算出したもの。

事業所	(H28.6.1現在公務除く)	事業所数	16,940	従業者数	174,044 人
	業(R1.6.1現在)	事業所数	633	従業者数	28,001 人
		製造品出荷額等	88,213,731 万円		
商業(卸・小売業)	(H28.6.1現在)	事業所数	3,729	従業者数	33,009 人
		年間商品販売額	305,701,000 万円		
農業	(H27.2.1現在)	総農家数	6,970	農業就業人口	5,266 人
		経営耕地面積	3,741 ha		
		(農業経営体)			

注)事業所・商業については平成28年経済センサス活動調査の確報値

注)工業については2019年工業統計調査の確報値

予 算 (令和2年度当初)	一 般 会 計	165,520,000 千円			
	特 別 会 計	76,231,374 千円			
	公 共 下 水 道 事 業 会 計	14,598,359 千円			
	水 道 事 業 会 計	10,592,857 千円			
学 校 ・ 幼 稚 園 (R2.5.1 現 在)	小 学 校	58	中 学 校	25	
	特 別 支 援 学 校	5	高 等 学 校	13	
	大 学 ・ 短 期 大 学	9	中 等 教 育 学 校	1	
	専 修 学 校	16	各 種 学 校	2	
	幼 稚 園	26	保 育 園	56	
	(幼稚園型認定こども園含む)				
	幼保連携型認定こども園		37		

注)認定こども園とは、幼保連携型・幼稚園型・保育所型のタイプがある。

◆◆◆ 気 象 ◆◆◆

1 位置と面積

東 経	北 緯	面 積	海 抜
139° 00′	36° 19′	459.16km ²	97.1m

位置は高松町市庁舎

2 平均気象

年 月	平 均		風 速		最 多 風 向	降 水 量		
	気 温 (°C)	湿 度 (%)	平 均 (m/S)	最 大 (m/S)		総 数 (mm)	降 水 日 数	平 均 (mm)
平成30年	15.4	72.8	1.9	21.9	西	867.5	97	8.1
令和元年	15.1	73.8	2.1	22.0	南南東	1,277.5	111	11.5
令和2年	14.6	77.4	1.9	21.2	西	1,133.0	63	18.0
2年 10月	16.0	84.5	1.5	15.9	西	146.5	5	29.3
11月	11.2	77.4	1.7	17.9	西北西	3.5	-	-
12月	5.3	71.4	1.9	19.1	北西	-	-	-
3年 1月	3.0	69.2	2.1	21.7	西北西	28.5	2	14.3
2月	5.5	58.6	2.6	21.7	西北西	30.0	1	30.0
3月	10.1	67.7	2.3	19.6	西	68.5	2	34.3

資料:消防局警防課

注)中央消防署(八千代町)で観測、降水日数は午前9時の天候で計上

(mm)

(°C)

月別気温・降水量変化

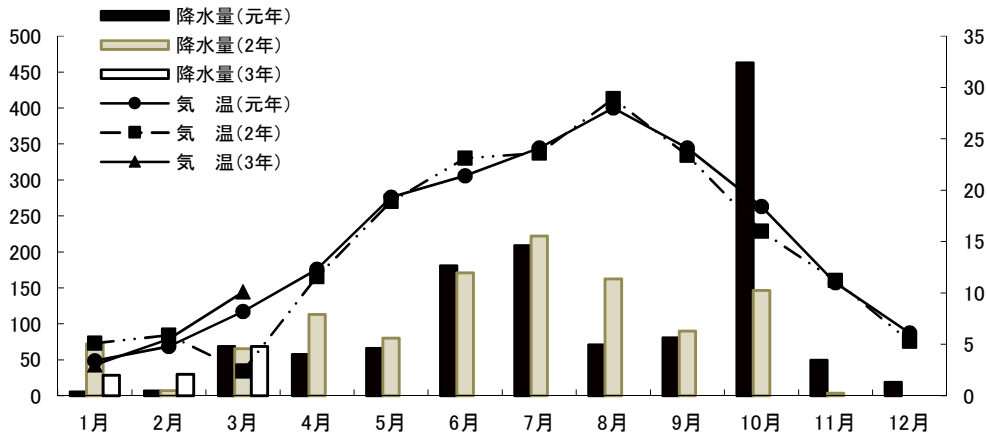

3 天気日数及び気温の極

年 月	天 気 日 数 (午前9時)					気 温 の 極			
	快 晴	晴	曇	雨	雪	最 高	起 日	最 低	起 日
平成30年	44	193	100	25	3	36.1	7月23日	-6.9	1月13日
令和元年	33	175	113	44	-	38.0	8月9日	-4.6	1月8日
令和2年	28	183	99	55	1	39.3	8月11日	-4.9	2月7日
2年 10月	3	10	5	13	-	28.6	10月13日	6.5	10月25日
11月	2	21	7	-	-	22.8	11月16日	0.1	11月30日
12月	7	16	8	-	-	18.1	12月7日	-4.3	12月22日
3年 1月	-	24	6	1	-	16.5	1月22日	-6.4	1月11日
2月	5	18	4	1	-	23.4	2月21日	-5.3	2月28日
3月	-	16	13	2	-	24.3	3月29日	-2.0	3月1日

資料:消防局警防課

注)中央消防署(八千代町)で観測

◆ ◆ ◆ 人 口 ◆ ◆ ◆

1 人口及び世帯数

年 月	人 口				女100人に 対する男	人 口 密 度	1世帯 当人口	人口増減 年又は月	
	世帯数	総 数	男	女					
平成30年 10月	155,077	369,733	181,179	188,554	96.1	805	2.38	△ 443	
令和元年 10月	156,353	368,667	180,524	188,143	96.0	803	2.36	△ 1,066	
令和2年 10月	157,915	367,797	179,920	187,877	95.8	801	2.33	△ 870	
2年	10月	157,915	367,797	179,920	187,877	95.8	801	2.33	△ 65
	11月	158,054	367,820	179,970	187,850	95.8	801	2.33	23
	12月	158,080	367,757	179,914	187,843	95.8	801	2.33	△ 63
3年	1月	158,153	367,696	179,838	187,858	95.7	801	2.32	△ 61
	2月	158,185	367,559	179,723	187,836	95.7	801	2.32	△ 137
	3月	158,214	367,463	179,660	187,803	95.7	800	2.32	△ 96

資料:群馬県移動人口調査

2 自然動態

年 月	出 生			死 亡			自 然 増 減			婚 姻 (件)	離 婚 (件)	死 産 (胎)	
	総 数	男	女	総 数	男	女	総 数	男	女				
平成30年	2,798	1,471	1,327	4,012	2,072	1,940	△ 1,214	△ 601	△ 613	1,847	569	68	
令和元年	2,640	1,314	1,326	4,116	2,194	1,922	△ 1,476	△ 880	△ 596	1,826	595	57	
令和2年	2,569	1,327	1,242	4,109	2,173	1,936	△ 1,540	△ 846	△ 694	1,593	562	61	
2年	10月	216	108	108	338	178	160	△ 122	△ 70	△ 52	140	52	5
	11月	199	103	96	359	178	181	△ 160	△ 75	△ 85	194	51	9
	12月	170	85	85	363	190	173	△ 193	△ 105	△ 88	145	59	3
3年	1月	166	77	89	440	232	208	△ 274	△ 155	△ 119	113	48	4
	2月	180	87	93	364	188	176	△ 184	△ 101	△ 83	144	63	1
	3月	220	114	106	363	199	164	△ 143	△ 85	△ 58	202	54	7

資料:市民課

3 社会動態

年 月	転 入				転 出				社 会 増 減				
	総 数	県 内	県 外	従前の 住所無	総 数	県 内	県 外	移転先 が不明	総 数	県 内	県 外	その他	
平成30年	13,960	5,012	8,772	176	13,121	4,427	8,240	454	839	585	532	△ 278	
令和元年	14,111	5,033	8,878	200	13,689	4,705	8,587	397	422	328	291	△ 197	
令和2年	13,065	4,859	7,844	362	12,450	4,323	7,818	309	615	536	26	53	
2年	10月	992	382	590	20	852	339	483	30	140	43	107	△ 10
	11月	815	330	460	25	713	295	401	17	102	35	59	8
	12月	950	351	557	42	828	357	446	25	122	△ 6	111	17
3年	1月	875	338	520	17	729	246	455	28	146	92	65	△ 11
	2月	889	391	465	33	813	317	472	24	76	74	△ 7	9
	3月	2,513	866	1,616	31	2,738	753	1,951	34	△ 225	113	△ 335	△ 3

資料:市民課

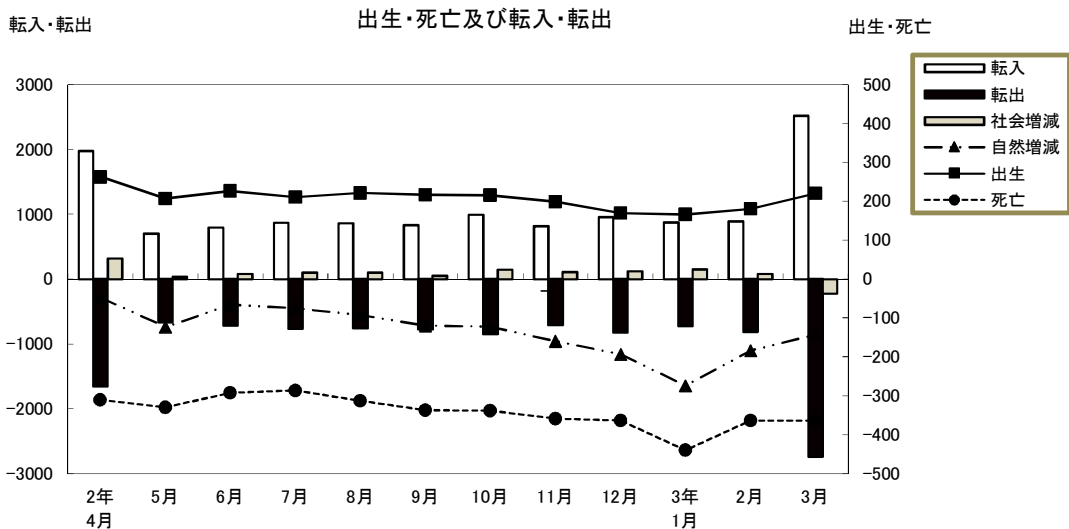

4 市郡別県内転入者状況

(単位:人)

	平成 30年	令和 元年	令和 2年	2年 10月	11月	12月	3年 1月	2月	3月
総数	5,012	5,033	4,859	382	330	351	338	391	866
前橋市	1,497	1,553	1,645	121	112	104	103	120	256
桐生市	94	124	113	4	3	10	14	4	38
伊勢崎市	491	492	450	48	34	47	34	36	64
太田市	211	202	206	15	9	16	12	11	42
沼田市	137	111	122	8	3	5	6	12	23
館林市	56	36	33	1	1	-	1	-	6
渋川市	309	313	267	17	17	25	17	20	49
藤岡市	411	443	408	24	43	38	39	50	65
富岡市	336	323	303	16	18	23	12	18	56
安中市	443	477	426	43	29	32	19	31	47
みどり市	66	40	42	5	5	6	3	7	22
北群馬郡	263	222	198	23	16	11	33	26	36
多野郡	17	22	14	-	2	-	-	-	8
甘楽郡	118	128	100	4	6	10	7	10	35
吾妻郡	175	176	206	4	8	7	11	14	38
利根郡	72	53	60	5	6	2	1	5	24
佐波郡	266	248	215	40	12	11	24	23	45
邑楽郡	50	70	51	4	6	4	2	4	12

資料:市民課「群馬県移動人口調査報告書」による。

5 市郡別県内転出者状況

(単位:人)

	平成 30年	令和 元年	令和 2年	2年 10月	11月	12月	3年 1月	2月	3月
総数	4,427	4,705	4,323	339	295	357	246	317	753
前橋市	1,526	1,614	1,554	128	109	127	83	105	247
桐生市	82	77	72	1	2	2	5	5	12
伊勢崎市	549	468	447	40	38	30	38	44	56
太田市	231	256	184	10	9	17	11	18	74
沼田市	61	86	71	4	2	4	7	1	19
館林市	39	45	47	-	-	3	6	3	21
渋川市	192	249	174	18	14	12	8	8	26
藤岡市	406	449	346	40	33	38	13	25	50
富岡市	174	214	219	17	21	18	10	10	42
安中市	333	363	372	30	21	34	13	39	49
みどり市	37	54	43	1	-	3	5	5	9
北群馬郡	223	251	227	18	15	20	13	17	46
多野郡	24	8	8	-	-	-	1	-	6
甘楽郡	88	94	78	6	6	5	10	12	9
吾妻郡	109	99	104	4	3	4	4	5	27
利根郡	38	57	41	1	-	2	2	3	11
佐波郡	256	266	271	18	15	31	17	16	33
邑楽郡	59	55	65	3	7	7	-	1	16

資料:市民課「群馬県移動人口調査報告書」による。

6 都道府県別県外転入者状況

(単位:人)

	平成 30年	令和 元年	令和 2年	2年 10月	11月	12月	3年 1月	2月	3月
総数	8,772	8,878	7,844	590	460	557	520	465	1,616
北海道	212	181	162	6	7	4	5	12	49
青森県	72	65	51	3	-	2	2	5	11
岩手県	53	88	65	4	-	4	1	3	24
宮城県	143	175	150	10	13	7	9	2	28
秋田県	44	43	51	6	1	2	2	5	13
山形県	63	46	32	4	-	-	2	6	23
福島県	105	102	104	5	8	5	10	6	27
茨城県	311	284	308	13	16	17	20	11	58
栃木県	367	388	364	36	11	18	40	37	57
埼玉県	1,345	1,204	1,251	108	67	84	84	65	301
千葉県	442	410	401	31	17	19	34	26	91
東京都	1,502	1,431	1,437	119	86	126	88	112	315
神奈川県	631	646	603	42	38	51	22	49	116
新潟県	358	290	280	15	15	7	16	20	93
富山県	57	38	36	4	3	5	5	6	12
石川県	49	57	56	3	3	3	1	1	12
福井県	14	12	9	-	-	-	-	-	9
山梨県	38	51	49	3	2	2	2	2	10
長野県	372	315	341	28	18	17	16	14	96
岐阜県	39	36	27	1	2	-	-	3	9
静岡県	154	136	104	-	2	8	4	6	44
愛知県	201	233	221	15	15	12	23	13	39
三重県	26	33	25	-	1	-	-	2	5
滋賀県	26	11	37	1	-	-	3	3	7
京都府	50	48	63	2	2	2	1	3	15
大阪府	151	146	139	8	5	6	15	6	23
兵庫県	102	83	91	15	2	5	4	6	15
奈良県	24	24	18	1	-	2	1	-	3
和歌山県	15	23	18	-	-	-	-	1	6
鳥取県	14	13	16	-	-	2	-	-	-
島根県	10	18	9	1	-	-	-	-	2
岡山県	22	45	48	1	2	5	1	-	6
広島県	49	42	59	2	3	2	2	-	10
山口県	20	34	26	1	-	7	-	2	3
徳島県	10	3	16	-	1	-	-	-	3
香川県	8	26	14	1	-	-	1	1	1
愛媛県	15	25	13	-	1	-	4	-	1
高知県	12	8	7	-	-	1	2	-	2
福岡県	97	113	80	2	4	5	5	9	22
佐賀県	5	11	14	-	-	-	-	-	2
長崎県	13	15	12	-	-	-	-	1	6
熊本県	22	28	26	1	2	1	2	4	3
大分県	15	9	28	6	3	-	2	1	5
宮崎県	18	13	21	1	-	1	1	-	1
鹿児島県	23	31	27	3	1	2	-	1	6
沖縄県	26	26	38	9	2	8	-	-	6
国外	1,427	1,819	897	76	106	115	90	21	26

資料:市民課「群馬県移動人口調査報告書」による。

7 都道府県別県外転出者状況

(単位:人)

	平成	令和	令和	2年			3年		
	30年	元年	2年	10月	11月	12月	1月	2月	3月
総数	8,240	8,587	7,818	483	401	446	455	472	1,951
北海道	136	163	160	9	11	9	6	6	37
青森県	50	39	34	2	-	-	1	7	14
岩手県	46	40	53	1	4	-	-	6	18
宮城県	118	145	133	9	6	2	3	6	36
秋田県	33	28	26	3	3	1	9	3	8
山形県	44	41	38	5	1	-	1	5	12
福島県	83	111	93	6	8	7	4	7	26
茨城県	259	279	278	25	21	20	10	13	55
栃木県	372	380	356	24	20	22	40	27	55
埼玉県	1,500	1,644	1,580	119	75	94	106	78	356
千葉県	511	540	442	19	28	19	30	32	138
東京都	1,725	1,710	1,681	90	62	80	90	101	471
神奈川県	730	730	705	39	35	40	24	36	233
新潟県	246	267	245	24	10	18	9	12	58
富山県	47	40	26	1	-	3	1	3	9
石川県	48	57	53	1	1	6	4	2	14
福井県	13	12	10	1	-	1	3	1	3
山梨県	67	45	60	6	2	5	-	3	11
長野県	312	252	273	18	10	12	11	22	66
岐阜県	23	32	31	5	2	4	3	4	8
静岡県	193	146	122	2	7	8	8	10	35
愛知県	270	242	229	12	8	14	9	18	42
三重県	35	27	29	-	-	3	-	2	10
滋賀県	22	34	21	1	2	-	2	1	7
京都府	57	70	75	1	3	3	1	4	22
大阪府	183	181	195	9	24	17	13	8	36
兵庫県	73	135	109	8	3	4	4	3	36
奈良県	25	24	13	3	-	-	1	-	9
和歌山県	7	15	9	-	-	-	7	-	-
鳥取県	12	4	4	1	-	-	-	1	1
島根県	9	12	6	-	1	-	2	-	1
岡山県	36	41	22	-	-	4	2	2	3
広島県	50	45	29	1	-	-	10	1	13
山口県	13	23	30	2	1	1	1	3	2
徳島県	8	6	18	1	-	10	-	-	-
香川県	22	10	9	-	-	2	-	1	13
愛媛県	12	26	21	1	1	-	1	1	7
高知県	8	8	4	-	3	-	1	1	-
福岡県	108	72	72	6	1	1	1	-	26
佐賀県	18	8	9	1	1	-	2	1	-
長崎県	13	10	17	-	-	1	-	1	2
熊本県	31	28	20	1	2	2	-	4	2
大分県	2	11	11	3	1	-	1	1	3
宮崎県	17	16	10	-	1	-	4	1	1
鹿児島県	23	34	26	-	5	-	4	7	6
沖縄県	59	96	39	3	4	3	2	2	3
国外	571	708	392	20	34	30	24	25	43

資料:市民課「群馬県移動人口調査報告書」による。



財

政



1 歳 入

(単位:円) (3月末日現在)

科 目	当 初 予 算	予 算 額	収 入 累 計 額	予 算 未 執 行 額
1 市 税	60,799,386,000	60,746,386,000	61,697,838,894	△ 951,452,894
2 地 方 譲 与 税	1,316,702,000	1,246,702,000	844,600,002	402,101,998
3 利 子 割 交 付 金	60,000,000	50,000,000	37,850,000	12,150,000
4 配 当 割 交 付 金	200,000,000	200,000,000	60,554,000	139,446,000
5 株 式 等 譲 渡 所 得 割 交 付 金	110,000,000	110,000,000	-	110,000,000
6 法 人 事 業 税 交 付 金	340,000,000	340,000,000	334,319,000	5,681,000
7 地 方 消 費 税 交 付 金	8,300,000,000	8,300,000,000	8,390,809,000	△ 90,809,000
8 ゴ ル フ 場 利 用 税 交 付 金	120,000,000	100,000,000	69,649,471	30,350,529
9 環 境 性 能 割 交 付 金	170,000,000	120,000,000	74,129,000	45,871,000
10 国 有 提 供 施 設 等 所 在 市 町 村 助 成 交 付 金	30,610,000	30,610,000	29,146,000	1,464,000
11 地 方 特 例 交 付 金	430,000,000	450,291,000	450,291,000	-
12 地 方 交 付 税	13,200,000,000	13,307,274,000	13,417,969,000	△ 110,695,000
13 交 通 安 全 対 策 特 別 交 付 金	80,000,000	80,000,000	89,867,000	△ 9,867,000
14 分 担 金 及 び 負 担 金	417,349,000	394,311,100	529,215,677	△ 134,904,577
15 使 用 料 及 び 手 数 料	2,744,933,000	2,620,775,000	2,186,233,214	434,541,786
16 国 庫 支 出 金	23,258,881,000	65,467,182,414	62,894,585,268	2,572,597,146
17 県 支 出 金	10,585,980,000	11,426,753,320	5,547,342,911	5,879,410,409
18 財 産 収 入	275,537,000	240,238,000	255,487,562	△ 15,249,562
19 寄 附 金	130,005,000	321,635,000	308,165,993	13,469,007
20 繰 入 金	5,410,950,000	4,129,169,000	3,925,668,000	203,501,000
21 繰 越 金	1,000	1,362,787,982	1,362,788,868	△ 886
22 諸 収 入	24,960,966,000	30,673,849,000	26,901,840,625	3,772,008,375
23 市 債	12,578,700,000	9,868,000,000	5,284,100,000	4,583,900,000
歳 入 合 計	165,520,000,000	211,585,963,816	194,692,450,485	16,893,513,331

2 歳 出

(単位:円) (3月末日現在)

科 目	当 初 予 算	予 算 額	支 出 累 計 額	予 算 未 執 行 額
1 議 会 費	696,100,000	668,268,000	662,341,407	5,926,593
2 総 務 費	16,495,384,000	54,996,410,000	52,000,923,743	2,995,486,257
3 民 生 費	57,634,697,000	61,730,779,209	56,280,611,524	5,450,167,685
4 衛 生 費	15,222,990,000	11,098,712,600	8,509,525,445	2,589,187,155
5 労 働 費	147,234,000	136,558,000	124,904,949	11,653,051
6 農 林 水 産 業 費	2,554,534,000	2,634,002,800	2,362,740,600	271,262,200
7 商 工 費	23,918,612,000	31,516,244,826	27,930,123,632	3,586,121,194
8 土 木 費	14,643,514,000	14,567,535,276	12,024,712,223	2,542,823,053
9 消 防 費	4,530,731,000	4,629,189,000	4,511,769,481	117,419,519
10 教 育 費	15,710,012,000	15,475,521,105	13,255,707,756	2,219,813,349
11 災 害 復 旧 費	5,000	529,953,000	400,141,200	129,811,800
12 公 債 費	13,666,187,000	13,586,941,000	13,586,044,335	896,665
13 予 備 費	300,000,000	15,849,000	-	15,849,000
歳 出 合 計	165,520,000,000	211,585,963,816	191,649,546,295	19,936,417,521

資料:会計課

3 市税収入状況

(3月末日現在)

税 目		予 算 額 (円)	調 定 額 (円)	収 入 済 額 (円)	収 入 歩 合	前 年 同 期	増 減
普 通 税	市 民 税 個 人 (普 徴)	4,150,223,000	4,435,726,087	4,263,042,431	96.11	95.26	0.85
	" (特 徴)	17,377,388,000	17,723,578,185	16,449,482,198	92.81	92.64	0.17
	" 現 年 分	21,527,611,000	22,159,304,272	20,712,524,629	93.47	93.15	0.32
	" 滞 納 繰 越	84,995,000	366,342,870	150,291,566	41.02	36.09	4.93
	" 個 人 計	21,612,606,000	22,525,647,142	20,862,816,195	92.62	91.78	0.84
	市 民 税 法 人 現 年 分	5,264,079,000	5,280,683,400	5,139,614,861	97.33	98.68	△ 1.35
	" 滞 納 繰 越	2,512,000	36,063,949	10,547,694	29.25	31.31	△ 2.06
	" 法 人 計	5,266,591,000	5,316,747,349	5,150,162,555	96.87	98.29	△ 1.42
	市 民 税 現 年 分	26,791,690,000	27,439,987,672	25,852,139,490	94.21	94.43	△ 0.22
	" 滞 納 繰 越	87,507,000	402,406,819	160,839,260	39.97	35.76	4.21
	" 合 計	26,879,197,000	27,842,394,491	26,012,978,750	93.43	93.27	0.16
	固 定 資 産 税 現 年 分	25,164,914,000	25,727,230,900	25,548,818,946	99.31	99.51	△ 0.20
	" 滞 納 繰 越	35,414,000	195,843,352	99,964,461	51.04	37.35	13.69
	" 計	25,200,328,000	25,923,074,252	25,648,783,407	98.94	98.69	0.25
	交 付 金	99,328,000	103,548,300	103,548,300	100.00	100.00	-
	固 定 資 産 税 合 計	25,299,656,000	26,026,622,552	25,752,331,707	98.95	98.69	0.26
	種 別 割 現 年 分	976,959,000	990,334,300	982,856,487	99.24	98.93	0.31
	" 滞 納 繰 越	6,571,000	26,190,027	7,803,957	29.80	29.48	0.32
	" 計	983,530,000	1,016,524,327	990,660,444	97.46	96.60	0.86
	環 境 性 能 割 現 年 分	30,394,000	34,842,200	31,768,000	91.18	-	-
軽 自 動 車 税 合 計	1,013,924,000	1,051,366,527	1,022,428,444	97.25	-	-	
市 た ば こ 税 現 年 分	2,213,273,000	2,236,360,366	2,236,360,366	100.00	100.00	-	
" 滞 納 繰 越	1,000	-	-	-	-	-	
" 計	2,213,274,000	2,236,360,366	2,236,360,366	100.00	100.00	-	
目 的 税	入 湯 税 現 年 分	23,564,000	24,791,100	24,791,100	100.00	100.00	-
	" 滞 納 繰 越	1,000	-	-	-	-	-
	" 計	23,565,000	24,791,100	24,791,100	100.00	100.00	-
	事 業 所 税 現 年 分	2,335,905,000	2,555,716,600	2,463,657,200	96.40	97.23	△ 0.83
	" 滞 納 繰 越	410,000	779,900	-	-	34.52	△ 34.52
	" 計	2,336,315,000	2,556,496,500	2,463,657,200	96.37	97.12	△ 0.75
	都 市 計 画 税 現 年 分	2,966,872,000	3,014,597,800	2,993,692,313	99.31	99.51	△ 0.20
" 滞 納 繰 越	13,583,000	109,860,601	11,713,372	10.66	11.73	△ 1.07	
" 計	2,980,455,000	3,124,458,401	3,005,405,685	96.19	95.91	0.28	
総 計	現 年 課 税 分	60,602,899,000	62,127,409,238	60,237,632,202	96.96	97.12	△ 0.16
	滞 納 繰 越 分	143,487,000	735,080,699	280,321,050	38.13	33.23	4.90
	合 計	60,746,386,000	62,862,489,937	60,517,953,252	96.27	96.04	0.23

資料: 市民税課

注1) 市民税個人(特徴)の調定額は、翌年度収入となるべき額 2,807,382,474 円 を除いたもの。

(3月末日現在)

税目		予算額 (円)	調定額 (円)	収入済額 (円)	収入歩合	前年同期	増減	
国民健康保険税	医療分	一般分現年課税分	5,051,616,000	5,463,890,964	4,772,987,840	87.36	86.43	0.93
		〃 滞納繰越分	226,130,000	752,900,762	245,583,432	32.62	29.34	3.28
		〃 計	5,277,746,000	6,216,791,726	5,018,571,272	80.73	76.54	4.19
		退職分現年課税分	1,000	57,263	57,263	100.00	86.19	13.81
		〃 滞納繰越分	550,000	4,679,871	2,033,923	43.46	34.28	9.18
		〃 計	551,000	4,737,134	2,091,186	44.14	47.84	△ 3.70
	介護分	現年課税分	5,051,617,000	5,463,948,227	4,773,045,103	87.36	86.43	0.93
		滞納繰越分	226,680,000	757,580,633	247,617,355	32.69	29.38	3.31
		小計	5,278,297,000	6,221,528,860	5,020,662,458	80.70	76.48	4.22
		一般分現年課税分	575,420,000	615,855,144	519,555,975	84.36	83.07	1.29
		〃 滞納繰越分	36,000,000	119,577,980	37,885,676	31.68	29.53	2.15
		〃 計	611,420,000	735,433,124	557,441,651	75.80	70.89	4.91
後期分	退職分現年課税分	1,000	15,400	15,400	100.00	86.09	13.91	
	〃 滞納繰越分	140,000	1,073,246	408,636	38.07	36.29	1.78	
	〃 計	141,000	1,088,646	424,036	38.95	50.08	△ 11.13	
	現年課税分	575,421,000	615,870,544	519,571,375	84.36	83.07	1.29	
	滞納繰越分	36,140,000	120,651,226	38,294,312	31.74	29.63	2.11	
	小計	611,561,000	736,521,770	557,865,687	75.74	70.80	4.94	
合計	一般分現年課税分	1,322,341,000	1,426,685,273	1,242,311,531	87.08	86.14	0.94	
	〃 滞納繰越分	59,000,000	196,547,377	64,986,506	33.06	30.52	2.54	
	〃 計	1,381,341,000	1,623,232,650	1,307,298,037	80.54	76.77	3.77	
	退職分現年課税分	1,000	15,356	15,356	100.00	86.00	14.00	
	〃 滞納繰越分	180,000	1,000,722	331,350	33.11	35.36	△ 2.25	
	〃 計	181,000	1,016,078	346,706	34.12	50.18	△ 16.06	
総計	現年課税分	1,322,342,000	1,426,700,629	1,242,326,887	87.08	86.14	0.94	
	滞納繰越分	59,180,000	197,548,099	65,317,856	33.06	30.56	2.50	
	小計	1,381,522,000	1,624,248,728	1,307,644,743	80.51	76.72	3.79	
合計	現年課税分	6,949,380,000	7,506,519,400	6,534,943,365	87.06	86.09	0.97	
	滞納繰越分	322,000,000	1,075,779,958	351,229,523	32.65	29.62	3.03	
	合計	7,271,380,000	8,582,299,358	6,886,172,888	80.24	76.02	4.22	

資料:市民税課

4 介護保険料収入状況

(3月末日現在)

区 分			予 算 額 (円)	調 定 額 (円)	収 入 済 額 (円)	収 入 歩 合	前 年 同 期	増 減
介護 保険	介護 保険 料	現 年 分 特 別 徴 収	7,162,586,000	7,165,094,200	7,170,877,700	100.08	100.06	0.02
		現 年 分 普 通 徴 収	510,337,000	578,986,900	486,958,000	84.11	82.68	1.43
		現 年 課 税 分	7,672,923,000	7,744,081,100	7,657,835,700	98.89	98.80	0.09
		滞 納 繰 越 分	19,221,000	108,408,300	20,044,000	18.49	14.73	3.76
		合 計	7,692,144,000	7,852,489,400	7,677,879,700	97.78	97.54	0.24

資料:市民税課

5 後期高齢者医療保険料収入状況

(3月末日現在)

区 分			予 算 額 (円)	調 定 額 (円)	収 入 済 額 (円)	収 入 歩 合	前 年 同 期	増 減
後 期 高 齢 者 医 療	医 後 療 期 保 高 齢 者 医 療 料 者	現 年 分 特 別 徴 収	2,338,600,000	2,344,093,000	2,347,210,300	100.13	100.11	0.02
		現 年 分 普 通 徴 収	1,494,700,000	1,469,998,000	1,317,615,400	89.63	89.62	0.01
		現 年 課 税 分	3,833,300,000	3,814,091,000	3,664,825,700	96.09	96.02	0.07
		滞 納 繰 越 分	9,708,000	28,330,400	10,789,500	38.08	33.70	4.38
		合 計	3,843,008,000	3,842,421,400	3,675,615,200	95.66	95.51	0.15

資料:市民税課



教 育 ・ 文 化



1 大学・短期大学学生数

(3月1日現在)

学 校 名	総 数	男	女	1 年	2 年	3 年	4 年	5 年	6 年
総 数	12,507	6,359	6,148	3,564	3,535	2,653	2,576	97	82
高 崎 経 済 大 学	4,074	2,707	1,367	990	970	997	1,117	-	-
高崎経済大学大学院(博士前期)	26	17	9	8	18	-	-	-	-
高崎経済大学大学院(博士後期)	6	5	1	2	2	2	-	-	-
高 崎 商 科 大 学	782	553	229	226	221	180	155	-	-
高崎商科大学大学院(修士)	3	-	3	1	2	-	-	-	-
高 崎 健 康 福 祉 大 学	2,627	766	1,861	669	685	581	513	97	82
高崎健康福祉大学大学院(博士前期)	27	9	18	12	15	-	-	-	-
高崎健康福祉大学大学院(博士後期)	20	8	12	2	5	11	2	-	-
群 馬 パ ー ス 大 学	1,420	574	846	374	347	355	344	-	-
上 武 大 学	2,097	1,451	646	605	583	464	445	-	-
上武大学大学院(修士)	17	16	1	11	6	-	-	-	-
育 英 大 学	277	134	143	122	92	63	-	-	-
高崎商科大学短期大学部	202	22	180	94	108	-	-	-	-
新 島 学 園 短 期 大 学	347	84	263	175	172	-	-	-	-
育 英 短 期 大 学	582	13	569	273	309	-	-	-	-

資料:各大学・大学院・短期大学

注)上武大学は伊勢崎キャンパスの学生数も含む。

2 高等学校生徒数

(3月1日現在)

学 校 名	総 数	男	女	1 年	2 年	3 年	4 年
総 数 (全 日 制)	11,323	5,507	5,816	3,755	3,858	3,698	12
〃 (定 時 制)	98	77	21	31	21	24	22
〃 (通 信 制)	407	236	171	(学 年 制 を と っ て い な い)			
高 崎 経 済 大 学 附 属 高 校	838	359	479	284	279	275	-
県 立 高 崎 高 校 (全)	842	842	-	280	276	286	-
〃 (通)	407	236	171	(学 年 制 を と っ て い な い)			
県 立 高 崎 商 業 高 校 (全)	909	458	451	292	287	318	12
〃 (定)	41	23	18	12	10	7	12
県 立 高 崎 工 業 高 校 (全)	775	616	159	238	271	266	-
〃 (定)	57	54	3	19	11	17	10
県 立 高 崎 女 子 高 校	842	-	842	282	282	278	-
県 立 高 崎 東 高 校	546	245	301	161	197	188	-
県 立 高 崎 北 高 校	717	362	355	240	238	239	-
県 立 榛 名 高 校	207	127	80	79	63	65	-
県 立 吉 井 高 校	475	233	242	160	158	157	-
東 京 農 業 大 学 第 二 高 校	1,660	844	816	523	586	551	-
高 崎 商 科 大 学 附 属 高 校	1,320	493	827	459	451	410	-
高 崎 健 康 福 祉 大 学 高 崎 高 校	1,445	529	916	479	509	457	-
明 和 県 央 高 校	747	399	348	278	261	208	-

資料:各高等学校

3 中等教育学校数

(3月1日現在)

学 校 名	総 数	男	女	前 期 課 程			後 期 課 程		
				1 年	2 年	3 年	4 年	5 年	6 年
県立中央中等教育学校	742	370	372	127	128	126	126	116	119

資料:県立中央中等教育学校

4 小学校児童在籍者数

(3月1日現在)

学 校 名	総 数	1 年	2 年	3 年	4 年	5 年	6 年	ゆうあい
総 数	19,250	2,997	3,060	3,027	3,112	3,211	3,415	428
中 央	255	47	48	41	40	32	43	4
北	239	46	30	50	38	40	30	5
南	237	44	44	40	34	36	36	3
東	316	57	48	49	56	52	49	5
西	391	63	60	67	63	54	73	11
塚 沢	542	77	81	90	93	96	94	11
片 岡	377	46	82	48	65	57	73	6
寺 尾	331	55	37	60	46	56	66	11
佐 野	851	141	134	133	133	144	149	17
六 郷	453	71	75	71	65	80	86	5
城 南	132	18	19	16	26	26	26	1
城 東	707	109	117	106	127	131	109	8
新 高 尾	419	72	72	59	54	75	75	12
中 川	443	68	66	83	62	68	79	17
八 幡	491	62	96	73	79	76	93	12
豊 岡	491	60	94	76	78	80	93	10
長 野	439	73	73	63	79	69	73	9
大 類	268	32	56	46	46	31	49	8
南 八 幡	378	50	58	69	60	66	69	6
倉 賀 野	588	102	84	95	109	89	92	17
岩 鼻	388	69	53	51	70	65	74	6
京 ケ 島	460	73	83	68	71	73	85	7
滝 川	236	37	36	47	45	31	37	3
東 部	799	133	115	122	122	129	161	17
中 居	571	83	89	95	86	99	106	13
北 部	292	49	36	45	47	48	63	4
西 部	274	42	52	41	50	32	53	4
乘 附	261	31	45	45	38	54	40	8
浜 尻	440	65	74	62	63	89	77	10
矢 中	408	68	49	70	61	79	72	9
城 山	39	3	7	5	6	8	8	2
鼻 高	76	14	12	6	13	12	17	2
倉 渕	119	10	20	15	15	30	27	2
箕 輪	536	91	87	80	76	103	82	17
車 郷	110	11	15	20	13	23	23	5
箕 東	451	84	79	64	78	70	68	8
金 古	340	55	55	55	58	55	52	10
国 府	458	74	72	66	78	68	93	7
堤 ケ 岡	644	100	112	103	104	99	115	11
上 郊	290	52	35	53	41	51	52	6
金 古 南	530	72	95	67	98	87	98	13
桜 山	654	114	110	110	109	102	87	22

4 小学校児童在籍者数 (続)

(3月1日現在)

学 校 名	総 数	1 年	2 年	3 年	4 年	5 年	6 年	ゆうあい
新 町 第 一	345	49	54	48	63	63	62	6
新 町 第 二	254	38	29	36	47	45	49	10
下 室 田	89	16	13	13	17	13	15	2
中 室 田	42	4	4	5	7	9	11	2
上 室 田	32	3	7	5	9	3	2	3
里 見	153	18	28	26	19	28	29	5
久 留 馬	232	34	38	29	42	42	42	5
下 里 見	196	19	25	32	31	40	40	9
宮 沢	35	4	5	8	3	7	7	1
吉 井	382	70	55	66	61	58	68	4
吉 井 西	210	39	29	31	33	40	31	7
多 胡	65	8	2	13	10	14	17	1
入 野	129	12	19	28	27	18	24	1
馬 庭	104	14	19	17	11	24	18	1
南 陽 台	122	22	9	21	18	21	25	6
岩 平	57	6	6	16	6	9	13	1
特別支援学校	79	18	13	8	13	12	15	-

資料:教職員課

5 中学校生徒在籍者数

(3月1日現在)

学 校 名	総 数	1 年	2 年	3 年	ゆうあい
総 数	9,761	3,182	3,206	3,190	183
第 一	259	81	87	82	9
高 松	495	173	163	154	5
並 榎	372	128	122	117	5
豊 岡	353	109	112	125	7
中 尾	571	185	180	196	10
長 野 郷	379	107	150	118	4
大 類	488	158	137	176	17
塚 沢	659	207	229	212	11
片 岡	360	109	106	139	6
佐 野	659	220	206	225	8
南 八 幡	185	60	61	60	4
倉 賀 野	280	96	85	96	3
高 南	387	126	121	133	7
寺 尾	248	87	72	88	1
八 幡	372	127	126	113	6
矢 中	336	118	113	99	6
倉 渕	58	18	25	12	3
箕 郷	602	195	194	201	12
群 馬 中 央	630	206	220	195	9
群 馬 南	668	234	227	200	7
新 町	331	102	112	108	9
榛 名	458	145	145	148	20
吉 井 中 央	299	98	104	90	7
吉 井 西	159	46	55	52	6
入 野	128	38	46	43	1
特別支援学校	25	9	8	8	-

資料:教職員課

6 市立幼稚園園児数

(3月1日現在)

幼 稚 園	総 数	3 歳 児	4 歳 児	5 歳 児
総 数	370	86	133	151
高 崎 幼 稚 園	42	4	14	24
南 八 幡 幼 稚 園	36	8	15	13
倉 賀 野 幼 稚 園	86	21	28	37
塚 沢 幼 稚 園	73	15	29	29
くらぶちこども園	4	2	1	1
吉 井 幼 稚 園	61	16	26	19
吉 井 西 幼 稚 園	40	9	16	15
か ぶ ら 幼 稚 園	28	11	4	13

資料:教職員課

7 市立図書館

		令和2年10月	11月	12月	3年1月	2月	3月
中央図書館	貸出利用点数	133,749	113,141	119,466	125,436	127,931	133,090
	予約・リクエスト件数	24,187	22,008	21,864	24,641	24,352	25,308
	調査相談件数	374	301	316	434	361	363
	ホームページアクセス数	41,390	39,824	40,247	44,515	42,276	43,337
箕郷図書館	貸出利用点数	6,048	6,642	5,846	6,407	6,902	7,153
	予約・リクエスト件数	177	213	184	189	243	223
	調査相談件数	105	99	96	93	81	121
群馬図書館	貸出利用点数	18,417	17,149	17,035	18,069	18,082	18,740
	予約・リクエスト件数	366	343	256	365	380	349
	調査相談件数	59	59	48	85	87	70
新町図書館	貸出利用点数	9,567	9,347	8,865	8,842	9,237	9,644
	予約・リクエスト件数	390	352	298	307	282	291
	調査相談件数	58	64	50	37	86	91
榛名図書館	貸出利用点数	4,624	5,116	5,228	4,843	5,119	5,231
	予約・リクエスト件数	157	88	165	170	136	157
	調査相談件数	101	108	88	82	85	98
山種記念 吉井図書館	貸出利用点数	7,151	6,032	6,797	6,922	6,835	7,351
	予約・リクエスト件数	175	188	210	186	178	217
	調査相談件数	51	21	42	21	23	37
計	貸出利用点数	179,556	157,427	163,237	170,519	174,106	181,209
	予約・リクエスト件数	25,452	23,192	22,977	25,858	25,571	26,545
	調査相談件数	748	652	640	752	723	780
	ホームページアクセス数	41,390	39,824	40,247	44,515	42,276	43,337

分類別資料点数

年	月	総	数	総	記	哲	学	歴	史	社	会	科	学	自	然	科	学	技	術
平成30年度		733,957		17,822		25,127		47,218		94,444		43,200		46,837					
令和元年度		745,414		18,255		25,779		48,071		96,590		44,355		46,847					
令和2年度		750,144		18,595		26,147		48,441		99,247		45,755		48,020					
2年	12月末	746,321		18,511		25,971		48,222		98,599		45,355		47,712					
3年	3月末	750,144		18,595		26,147		48,441		99,247		45,755		48,020					

資料：中央図書館分

分類別利用点数

年	月	総	数	総	記	哲	学	歴	史	社	会	科	学	自	然	科	学	技	術
平成30年度		1,667,724		17,606		49,848		71,154		80,635		75,107		128,924					
令和元年度		1,637,380		20,362		49,002		68,706		81,623		75,793		119,350					
令和2年度		1,368,482		17,959		39,281		47,697		75,469		62,603		95,511					
2年	10月	133,749		1,993		3,752		4,838		7,316		6,126		9,168					
	11月	113,141		1,527		3,070		3,884		6,246		5,076		8,200					
	12月	119,466		1,615		3,326		3,881		6,551		5,383		8,621					
3年	1月	125,436		1,699		3,653		4,124		7,436		5,836		9,125					
	2月	127,931		1,668		3,754		4,122		7,292		6,024		9,084					
	3月	133,090		1,668		3,806		4,467		7,307		6,079		9,389					

資料：中央図書館分

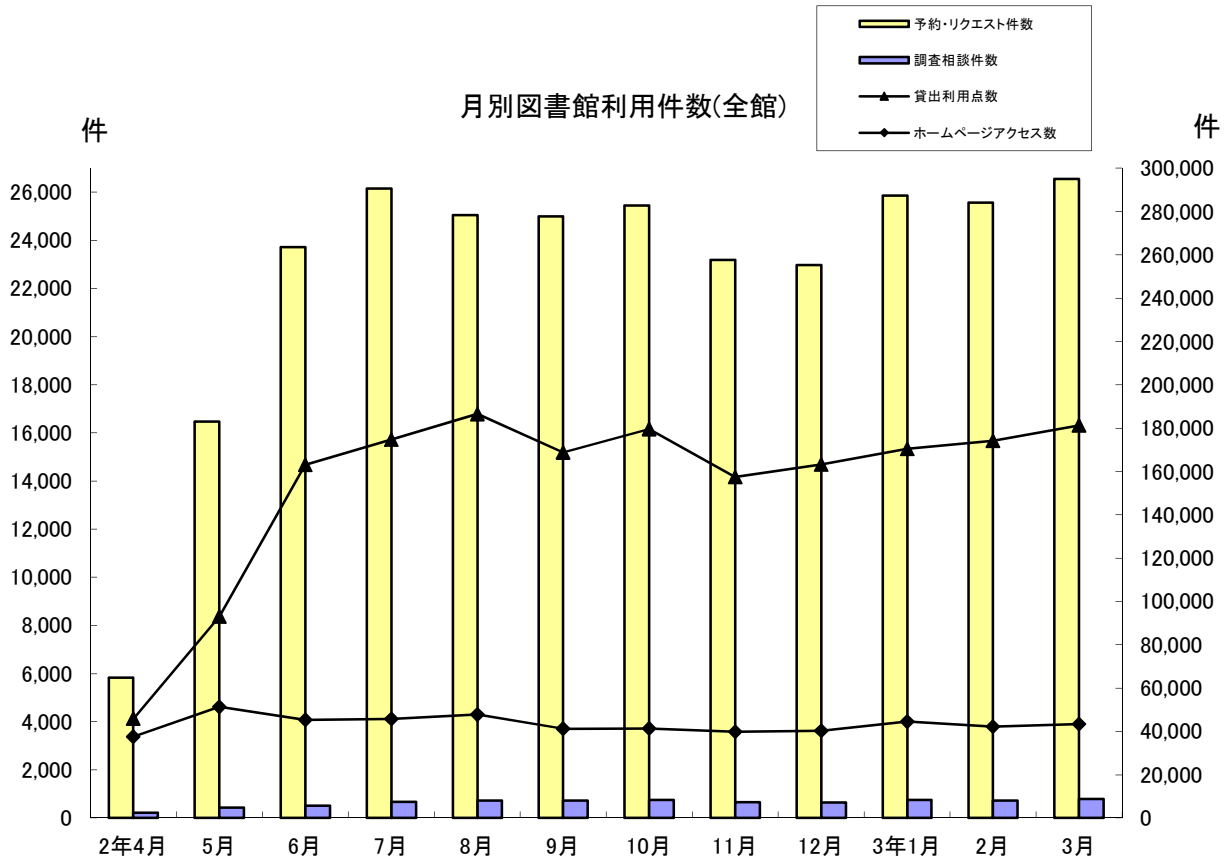

産	業	芸	術	言	語	文	学	郷土資料	そ の 他	視聴覚資料
19,424	53,974	9,541	193,983	43,844	51,951	86,592				
19,808	54,853	9,553	196,449	43,829	52,209	88,816				
20,376	56,097	9,824	199,270	45,347	52,333	80,692				
20,210	55,820	9,765	197,817	45,149	51,920	81,270				
20,376	56,097	9,824	199,270	45,347	52,333	80,692				

産	業	芸	術	言	語	文	学	郷土資料	そ の 他	視 聴 覚 資 料	公 民 館	駅 図 書 庫 コ ー ナ ー
35,510	83,681	18,859	389,059	7,696	213,343	368,306	23,713	104,283				
32,590	79,393	18,667	396,399	8,153	209,931	361,113	25,622	90,676				
27,433	62,126	15,142	337,571	6,855	181,039	290,688	22,496	86,612				
2,625	5,933	1,504	32,382	619	18,115	28,810	2,072	8,496				
2,209	5,035	1,196	27,223	588	15,663	23,581	1,780	7,863				
2,368	5,312	1,246	29,224	536	16,139	25,456	1,962	7,846				
2,480	5,805	1,438	30,047	584	17,309	26,151	1,882	7,867				
2,566	5,834	1,457	30,531	640	17,696	27,245	1,905	8,113				
2,615	5,871	1,439	32,078	605	18,256	28,319	2,209	8,982				

8 文化施設利用状況

年 月	音 楽 セ ン タ ー		文 化 会 館	
	ホール	会議室	ホール	小ホール
	(件)	(件)	(件)	(件)
平成30年度	202	270	202	54
令和元年度	151	190	171	42
令和2年度	51	54	44	6
2年 10月	4	1	3	1
11月	3	3	7	2
12月	6	6	12	-
3年 1月	4	5	2	1
2月	5	3	5	1
3月	18	21	11	1

年 月	シンフォニーホール		プ ラ ネ タ リ ウ ム	高崎シティギャラリー	
	ホール	会議室		コアホール	展示室
	(件)	(件)	(人)	(件)	(件)
平成30年度	917	284	38,558	258	270
令和元年度	788	179	32,827	239	243
令和2年度	372	48	15,835	52	58
2年 10月	40	5	2,852	3	10
11月	40	5	1,547	8	6
12月	50	7	1,243	3	3
3年 1月	37	6	827	6	8
2月	69	9	1,101	8	8
3月	60	7	1,283	9	13

年 月	高 崎 芸 術 劇 場			
	大劇場	スタジオシアター	音楽ホール	練習施設
	(件)	(件)	(件)	(件)
令和元年度	74	63	41	498
令和2年度	95	47	86	524
2年 10月	12	-	13	52
11月	12	5	13	63
12月	20	11	11	69
3年 1月	10	8	9	37
2月	12	9	10	73
3月	10	12	11	53

資料:公益財団法人高崎財団

注)プラネタリウム人数は一般投映・学習投映・天文教室・コンサートの合計

注)高崎シティギャラリーの展示室は第1～第6展示室及び予備室の合計

注)高崎芸術劇場の練習施設は、リハーサルホール、レッスンルーム1～3及びスタジオ31～42の合計

年	月	箕郷文化会館			新町文化ホール			
		ホール	視聴覚室	集会室	ホール	研修室	視聴覚室	和室
平成30年度		175	201	140	116	176	89	41
令和元年度		165	180	135	87	166	81	16
令和2年度		54	75	31	33	86	33	11
2年	10月	7	6	4	2	15	2	2
	11月	9	8	6	1	8	2	4
	12月	12	9	10	5	7	4	3
3年	1月	7	8	1	6	9	5	-
	2月	6	5	2	5	6	9	-
	3月	8	4	1	5	6	8	-

年	月	榛名文化会館(エコー)			吉井文化会館				
		大ホール	小ホール	リハーサル室	大ホール	小ホール	和室1	和室2	研修室
平成30年度		77	76	30	53	102	23	9	96
令和元年度		65	60	22	42	90	24	6	112
令和2年度		20	15	48	13	71	2	-	9
2年	10月	1	-	10	-	7	-	-	-
	11月	2	1	8	4	8	-	-	-
	12月	7	4	7	-	9	-	-	-
3年	1月	2	2	6	2	6	-	-	1
	2月	4	3	8	2	9	-	-	-
	3月	3	2	5	5	8	-	-	-

資料:各文化会館、文化ホール

9 高崎市美術館利用状況

(単位:人)

年 月	総 数	一 般	学 生	児 童	日 数	1 平 均
平成30年	31,427	29,297	1,042	1,088	250	125
令和元年	21,925	19,231	852	1,842	249	88
令和2年	18,716	17,178	760	778	228	82
2年 10月	1,853	1,721	72	60	20	92
11月	960	905	40	15	24	40
12月	777	719	40	18	24	32
3年 1月	1,774	1,529	129	116	19	93
2月	2,883	2,393	298	192	22	131
3月	4,492	3,516	599	377	24	187

資料:市立美術館

10 高崎市タワー美術館利用状況

(単位:人)

年 月	総 数	一 般	学 生	児 童	日 数	1 平 均
平成30年	25,701	24,391	454	856	245	105
令和元年	24,982	22,483	475	2,024	251	100
令和2年	17,893	17,209	385	299	220	81
2年 10月	3,530	3,444	48	38	27	131
11月	1,543	1,503	28	12	14	110
12月	781	729	42	10	24	33
3年 1月	594	557	20	17	18	33
2月	2,302	2,127	92	83	18	128
3月	2,613	2,326	147	140	18	145

資料:高崎市タワー美術館

11 高崎市山田かまち美術館利用状況

(単位:人)

年 月	総 数	一 般	学 生	児 童	日 数	1 平 均
平成30年	4,197	3,726	144	327	306	13
令和元年	4,061	3,554	149	358	307	13
令和2年	2,155	1,881	106	168	271	7
2年 10月	288	261	15	12	27	10
11月	316	292	10	14	24	13
12月	161	152	5	4	24	6
3年 1月	104	95	4	5	24	4
2月	145	124	10	11	22	6
3月	199	174	16	9	26	7

資料:市立山田かまち美術館

◆◆◆ 物 価 ・ 消 費 ◆◆◆

1 消費者物価指数

平成27年=100

年 月	全 国		東 京 都 区 部		人口5万以上の都市	
	総 合	食 料	総 合	食 料	総 合	食 料
平成30年 平均	101.3	103.9	100.9	103.4	101.3	103.8
令和元年 平均	101.8	104.3	101.7	104.1	101.8	104.3
令和2年 平均	101.8	105.8	101.8	105.5	101.8	105.7
2年 10月	101.8	106.7	101.9	106.3	101.8	106.6
	11月	101.3	105.1	101.4	104.7	101.3
	12月	101.1	104.3	101.0	103.8	101.0
3年 1月	101.6	105.5	101.4	104.9	101.5	105.4
	2月	101.6	105.0	101.5	104.8	101.5
	3月	101.8	104.7	101.6	104.4	101.7

資料:総務省統計局

2 消費者物価中分類指数(全国)

平成27年=100

年 月	総 合	食 料	住 居	光 熱	家 具	被 服	保 健	交 通	教 育	教 養	諸 雑 費
				水 道	家 用 品	及 び 履 物	医 療	通 信		娛 楽	
平成30年 平均	101.3	103.9	96.9	99.0	98.0	102.2	103.3	99.6	102.7	102.1	101.4
令和元年 平均	101.8	104.3	99.8	101.3	100.2	102.6	104.0	99.0	101.1	103.8	101.4
令和2年 平均	101.8	105.8	100.4	98.8	102.5	103.7	104.3	98.8	93.2	103.1	99.3
2年 10月	101.8	106.7	100.4	96.9	103.2	106.2	104.2	98.5	92.8	101.3	100.0
	11月	101.3	105.1	100.5	95.9	104.0	106.3	104.1	98.3	92.7	101.1
	12月	101.1	104.3	100.4	95.1	104.4	104.9	104.0	98.6	92.7	101.4
3年 1月	101.6	105.5	100.9	94.9	104.2	101.8	104.0	98.6	92.7	104.1	99.9
	2月	101.6	105.0	100.9	95.2	104.0	102.0	104.0	98.8	92.6	103.9
	3月	101.8	104.7	101.0	96.1	103.9	103.7	104.2	99.4	92.7	104.5

資料:総務省統計局

◆◆◆ 社会・福祉 ◆◆◆

1 生活保護扶助別人員

年 月	生活扶助	住宅扶助	教育扶助	介護扶助	医療扶助	出産扶助	生業扶助	葬祭扶助	施設事務費対象	世帯	人員
平成30年度	38,886	36,140	1,477	10,593	37,282	-	627	79	375	34,861	41,823
令和元年度	38,842	36,141	1,459	10,903	37,437	-	615	100	394	34,884	41,830
令和2年度	37,962	35,795	1,333	11,264	37,790	1	562	89	397	34,689	41,114
2年 10月	3,172	2,988	108	941	3,146	-	48	7	33	2,890	3,423
11月	3,284	3,002	107	947	3,159	-	47	4	33	2,894	3,423
12月	3,299	3,004	110	952	3,166	-	48	10	33	2,905	3,433
3年 1月	3,185	2,989	110	950	3,152	-	48	7	33	2,904	3,427
2月	3,136	2,967	108	953	3,139	-	48	5	32	2,878	3,395
3月	3,161	2,992	121	958	3,159	-	55	11	32	2,901	3,422

資料:社会福祉課

被保護世帯・人員及び保護費の推移

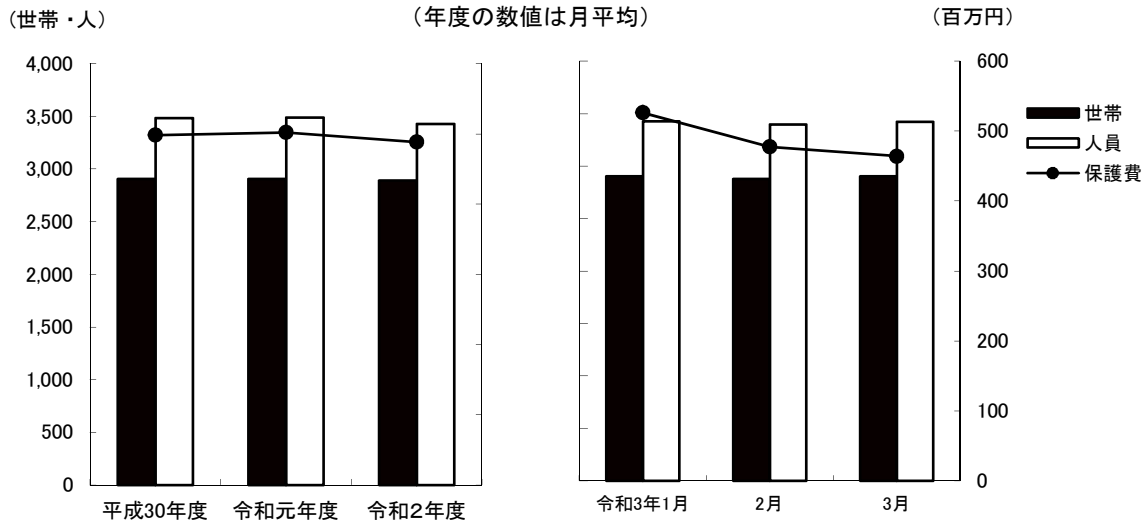

2 扶助別生活保護費

(単位:千円)

年 月	生活扶助	住宅扶助	教育扶助	介護扶助	医療扶助	出産扶助	生業扶助	葬祭扶助	施設事務費	扶助費合計
平成30年度	1,915,403	873,640	15,246	247,513	2,851,524	-	9,362	6,247	60,955	5,979,890
令和元年度	1,872,026	871,293	13,273	246,484	2,945,237	-	5,850	8,286	65,845	6,028,294
令和2年度	1,823,674	871,252	13,382	234,615	2,835,188	291	5,676	8,892	66,964	5,859,934
2年 10月	143,996	72,333	1,176	19,249	257,099	-	343	735	5,636	500,567
11月	156,983	72,994	1,110	20,039	210,523	-	366	686	5,534	468,235
12月	192,815	74,920	1,082	19,846	214,369	-	336	1,197	5,564	510,129
3年 1月	154,983	71,688	1,014	18,867	272,976	-	313	918	5,534	526,293
2月	154,695	72,943	1,018	19,475	221,941	-	521	879	5,534	477,006
3月	156,856	73,946	1,048	19,993	204,372	-	1,274	1,148	5,280	463,917

資料:社会福祉課

3 医療扶助実施状況

(単位:人)

年 月	入 院		入 院 外	
	精 神	そ の 他	精 神	そ の 他
平成30年度	896	1,316	2,962	32,098
令和元年度	918	1,114	2,998	32,407
令和2年度	867	1,146	3,313	32,466
2年 10月	67	93	282	2,704
11月	73	95	281	2,710
12月	71	93	284	2,718
3年 1月	73	101	286	2,692
2月	69	96	288	2,686
3月	74	101	292	2,692

資料:社会福祉課

4 老人福祉センター利用状況

(単位:人)

施 設 名	平 成	令 和	令 和	2年			3年		
	30年度	元年度	2年度	10月	11月	12月	1月	2月	3月
佐野長寿センター	36,561	32,344	11,294	1,575	1,508	1,314	583	-	779
六郷長寿センター	43,927	41,544	17,328	2,477	2,379	1,931	509	-	1,279
片岡長寿センター	26,092	25,676	14,790	1,978	1,787	1,705	697	-	1,087
京ヶ島長寿センター	32,023	30,167	13,055	1,900	1,669	1,464	437	-	913
八幡長寿センター	30,091	28,118	15,549	2,123	1,855	1,830	708	-	958
中川長寿センター	41,150	36,791	16,528	2,298	2,083	1,643	377	-	1,223
岩鼻長寿センター	36,059	33,754	16,033	2,349	2,069	1,990	748	-	939
箕輪城長寿センター	35,410	35,394	13,084	1,960	1,577	1,476	476	-	765
群馬長寿センター	56,285	52,052	23,389	2,971	2,868	2,633	1,304	-	1,116
新町長寿センター	16,248	7,941	4,355	683	618	626	322	-	418
新町鉄南長寿センター	11,147	8,506	4,960	781	736	669	349	-	465
高浜長寿センター	81,488	89,643	47,613	5,486	5,913	5,810	3,106	-	3,615

資料:長寿社会課

5 一般職業紹介状況(学卒を除きパートを含む)

(単位:人)

	平成 30年度	令和 元年度	令和 2年度	2年 10月	11月	12月	3年 1月	2月	3月
新規求職申込件数(人)	12,933	12,819	12,097	1,046	825	800	1,068	1,014	1,198
月間有効求職者数(人)	49,275	49,244	50,933	4,514	4,350	4,124	4,081	4,152	4,494
新規求人数(人)	39,546	38,115	29,804	2,877	2,717	2,268	2,695	2,586	2,347
月間有効求人数(人)	114,144	109,380	87,913	7,636	7,755	7,493	7,493	7,251	7,347
就職件数(人)	4,337	4,106	3,239	289	256	242	276	269	423
新規求人倍率(倍)	3.32	2.97	2.46	2.75	3.29	2.84	2.52	2.55	1.96
有効求人倍率(倍)	2.50	2.22	1.73	1.69	1.78	1.82	1.84	1.75	1.63
就職率(%)	33.5	32.0	26.8	27.6	31.0	30.3	25.8	26.5	35.3

資料:高崎公共職業安定所

6 求人・求職バランスシート(常用で学卒・臨時・パートを除く)

(単位:人)

		令和 2年度	2年 7月	8月	9月	10月	11月	12月	3年 1月	2月	3月
職業計	求人募集数	49,276	3,755	3,763	3,985	4,255	4,361	4,248	4,353	4,189	4,409
	求職者数	32,934	2,731	2,816	2,884	2,917	2,806	2,684	2,658	2,697	2,890
	求人倍率	1.50	1.37	1.34	1.38	1.46	1.55	1.58	1.64	1.55	1.53
専門・技術職	求人募集数	14,039	1,177	1,148	1,136	1,181	1,138	1,114	1,141	1,131	1,163
	求職者数	4,878	412	428	425	425	407	386	391	412	443
	求人倍率	2.88	2.86	2.68	2.67	2.78	2.80	2.89	2.92	2.75	2.63
事務職	求人募集数	3,815	345	287	283	306	294	296	321	343	354
	求職者数	7,854	637	680	677	712	677	648	673	681	729
	求人倍率	0.49	0.54	0.42	0.42	0.43	0.43	0.46	0.48	0.50	0.49
販売職	求人募集数	6,861	473	463	520	510	604	582	602	585	692
	求職者数	2,331	161	167	187	206	213	217	219	225	258
	求人倍率	2.94	2.94	2.77	2.78	2.48	2.84	2.68	2.75	2.60	2.68
サービス職	求人募集数	11,044	804	871	898	967	974	1,006	1,023	986	949
	求職者数	2,797	220	234	244	239	228	226	250	269	277
	求人倍率	3.95	3.65	3.72	3.68	4.05	4.27	4.45	4.09	3.67	3.43
保安職	求人募集数	1,095	82	90	93	97	103	95	104	90	94
	求職者数	140	7	2	12	18	16	13	10	11	13
	求人倍率	7.82	11.71	10.00	7.75	5.39	6.44	7.31	10.40	8.18	7.23
生産工程職	求人募集数	3,906	292	280	312	341	363	349	367	319	361
	求職者数	2,825	240	249	255	264	264	233	248	239	253
	求人倍率	1.38	1.22	1.12	1.22	1.29	1.38	1.50	1.48	1.33	1.43
輸送職	求人募集数	2,658	189	179	216	262	263	236	226	251	282
	求職者数	1,228	98	105	108	116	103	100	112	115	134
	求人倍率	2.16	1.93	1.70	2.00	2.26	2.55	2.36	2.02	2.18	2.10
建設職	求人募集数	4,004	249	284	356	413	448	401	385	310	343
	求職者数	505	39	36	34	36	37	39	44	53	58
	求人倍率	7.93	6.38	7.89	10.47	11.47	12.11	10.28	8.75	5.85	5.91
運搬・清掃職	求人募集数	1,414	107	121	133	130	134	131	146	138	137
	求職者数	2,434	241	222	209	199	186	188	180	192	215
	求人倍率	0.58	0.44	0.55	0.64	0.65	0.72	0.70	0.81	0.72	0.64

資料:高崎公共職業安定所

注) 求人募集数・求職者数・求人倍率は、正式にはそれぞれ、有効求人数・有効求職者数・有効求人倍率という。

注) 求人倍率は、求職者1人あたりの求人募集数を意味する。

注) 「職業」の合計欄には、「管理職」「農林漁業職」「職業分類不能」を含む。

◆◆◆ 保 健 ・ 衛 生 ◆◆◆

1 国民健康保険の状況(療養の給付)

年 月	被 保 険 者 数	受 診 件 数	費 用 額 (千円)				受 診 率 (%)	一 件 あ た り の 費 用 額 (円)	
			総 額	保 険 者 負 担 金	一 部 負 担 金	公 費 負 担 金			
平成29年度	86,423	1,305,077	29,242,916	21,312,926	7,929,990	-	1,510.1	22,407	
平成30年度	82,721	1,272,264	28,454,386	20,730,760	7,723,626	-	1,538.0	22,365	
令和元年度	79,638	1,239,228	28,182,951	20,609,024	7,573,927	-	1,556.1	22,742	
一 般	令和2年10月	77,925	101,717	2,448,671	1,795,975	652,696	-	130.5	24,073
	11月	77,694	95,575	2,303,476	1,689,306	614,169	-	123.0	24,101
	12月	77,619	100,663	2,361,413	1,731,939	629,474	-	129.7	23,459
退 職 者	令和2年10月	-	△ 1	△ 216	△ 151	△ 65	-	-	-
	11月	-	-	△ 11	△ 8	△ 3	-	-	-
	12月	-	-	-	-	-	-	-	-

資料:保険年金課

注)被保険者に後期高齢者は含まれていない。

注)受診率は、受診件数÷被保険者数であり、一人あたりの受診件数を百分率で表したもの。

(千人・千件) 国民保険加入者の状況 (%)
(年度の数値は月平均)

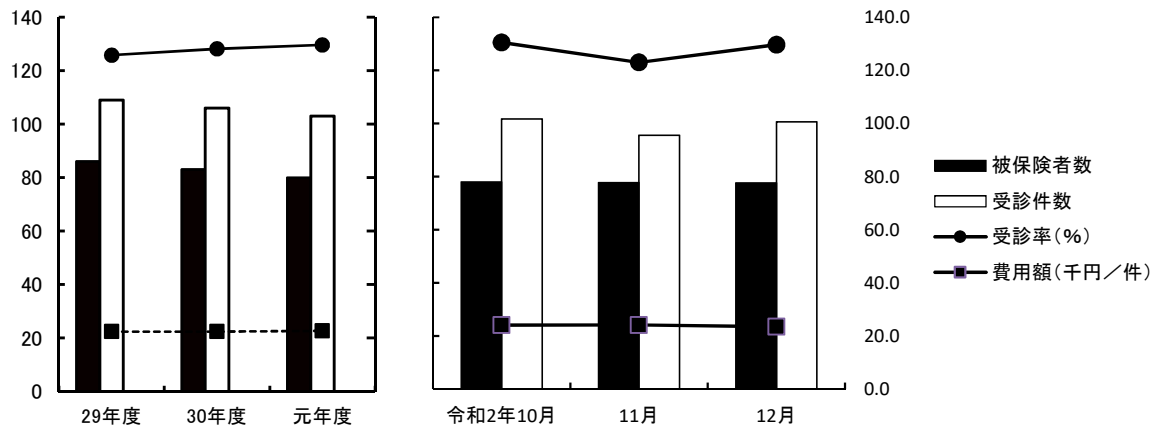

2 国民健康保険加入世帯および被保険者数

年 月	総 世 帯 数	加 入 世 帯 数		総人口	被 保 険 者 数			
		世 帯 数	加入率 (%)		人 口	加入率 (%)		
平成29年度	162,781	52,455	(1,033)	32.2	374,517	86,073 (1,307)	23.0	
平成30年度	164,450	51,056	(375)	31.0	374,098	82,427 (447)	22.0	
令和元年度	165,895	49,869	(65)	30.1	373,136	79,456 (70)	21.3	
2年	9月	167,357	49,540	(-)	29.6	372,300	78,018 (-)	21.0
	10月	167,497	49,544	(-)	29.6	372,318	77,925 (-)	20.9
	11月	167,523	49,466	(-)	29.5	372,260	77,694 (-)	20.9
	12月	167,597	49,435	(-)	29.5	372,189	77,619 (-)	20.9
3年	1月	167,628	49,363	(-)	29.4	372,061	77,466 (-)	20.8
	2月	167,657	49,250	(-)	29.4	371,953	77,242 (-)	20.8

資料:保険年金課

注) ()内については退職者世帯数および退職者被保険者数

3 国民健康保険費用状況

年 月	療 養 費		任 意 給 付				
	件 数(件)	金 額(千円)	出 産 育 児 一 時 金		葬 祭 費		
			件 数(件)	金 額(千円)	件 数(件)	金 額(千円)	
平成29年度	32,892	315,551	306	128,328	534	26,700	
平成30年度	30,434	202,050	235	98,380	446	22,300	
令和元年度	29,090	275,912	234	97,139	494	24,700	
一 般	2年 11月	2,206	21,340	23	10,140	59	2,950
	12月	2,271	26,826	17	7,281	30	1,500
	3年 1月	2,228	21,490	14	5,880	35	1,750
退 職 者	2年 11月	-	-	-	-	-	-
	12月	-	-	-	-	-	-
	3年 1月	-	-	-	-	-	-

資料:保険年金課

注)退職者の出産育児一時金及び葬祭費は一般分に含まれている。

4 後期高齢者医療の状況

年 月	被保険者数	受診件数	医 療 費 (千円)						受診率 (%)	1件当り医療費(円)	
			総 額	後期高齢者医療負担分	他 法負担分	その他負担分	一 部負担分	高額療養費(支給額)			
平成29年度	49,587	1,349,972	44,225,559	38,879,968	661,124	-	3,319,271	1,365,196	2,722	32,760	
平成30年度	51,085	1,392,049	44,845,045	39,278,765	675,566	-	3,588,137	1,302,577	2,725	32,215	
令和元年度	52,572	1,441,819	45,766,990	40,135,331	562,683	-	3,705,600	1,363,375	2,743	31,743	
2年	9月	53,406	117,134	3,663,092	3,210,598	44,633	-	294,497	113,363	219	31,273
	10月	53,436	123,240	3,862,536	3,390,865	47,086	-	306,256	118,329	231	31,342
	11月	53,428	117,232	3,673,860	3,226,076	44,341	-	290,446	112,998	219	31,338
	12月	53,332	122,226	3,865,562	3,392,987	45,719	-	308,804	118,052	229	31,626
3年	1月	53,473	112,382	3,608,126	3,162,523	45,006	-	287,477	113,120	210	32,106
	2月	53,541	113,350	3,456,281	3,029,032	46,762	-	278,070	102,417	212	30,492

資料:保険年金課

注)後期高齢者医療会計年度は3月診療分から翌年2月診療分

注)受診率は、受診件数÷被保険者数であり、一人あたりの受診件数を百分率で表したものの。

5 後期高齢者医療費の状況

年 月	入 院		入 院 外		歯 科		調 剤		そ の 他		
	件 数	後期高齢者医療負担金	件 数	後期高齢者医療負担金	件 数	後期高齢者医療負担金	件 数	後期高齢者医療負担金	件 数	後期高齢者医療負担金	
		(千円)		(千円)		(千円)		(千円)		(千円)	
平成29年度	38,548	18,503,400	784,993	13,058,273	111,171	1,334,857	387,888	4,978,195	27,372	1,005,243	
平成30年度	39,226	19,029,668	803,425	13,104,318	117,767	1,404,447	405,459	4,861,223	26,172	879,109	
令和元年度	38,899	19,138,661	822,223	13,462,419	127,301	1,480,402	427,499	5,146,035	25,897	907,814	
2年	9月	3,077	1,501,320	66,286	1,088,618	10,037	121,909	35,759	423,213	1,975	75,538
	10月	3,221	1,582,480	69,967	1,148,958	10,481	133,002	37,611	447,824	1,960	78,601
	11月	3,048	1,564,042	65,897	1,051,061	10,843	129,739	35,496	404,868	1,948	76,366
	12月	3,135	1,607,424	68,956	1,122,902	10,764	132,209	37,525	454,176	1,846	76,276
3年	1月	2,908	1,533,938	63,216	1,032,474	9,850	114,151	34,569	401,956	1,839	80,004
	2月	2,924	1,433,029	63,769	1,017,196	10,089	118,099	34,855	390,293	1,713	70,415

資料:保険年金課

6 感染症発生状況

(単位:人)

年 月	総 数	急性灰白髄炎 (ポリオ)	コレラ	細菌性赤痢	腸チフス	パラチフス	腸管出血性 大腸菌
平成30年度	18	-	-	1	-	-	17
令和元年度	13	-	-	-	-	-	13
令和2年度	12	-	-	-	-	-	12
2年 10月～12月	-	-	-	-	-	-	-
3年 1月～3月	-	-	-	-	-	-	-

資料:保健予防課

7 予防接種実施状況

(単位:人)

年 月	BCG	日本脳炎	不活化 ポリオ	風しん	三種混合1期 百日咳 ジフテリア 破傷風	四種混合1期 百日咳 ジフテリア 破傷風 不活化ポリオ	二種混合2期 ジフテリア 破傷風
平成30年度	2,785	13,839	46	-	3	11,342	2,868
令和元年度	2,703	12,397	9	-	2	10,931	2,921
令和2年度	2,653	12,455	-	-	2	10,704	2,975
2年 10月	234	1,247	-	-	-	914	305
11月	202	1,093	1	-	1	819	174
12月	198	1,044	-	-	-	881	206
3年 1月	251	884	-	-	-	881	181
2月	203	641	-	-	-	860	198
3月	235	789	-	-	-	949	355

(単位:人)

年 月	麻しん	麻しん 風しん 混合	ヒブ	小児用肺炎 球菌	子宮頸がん
平成30年度	-	6,091	11,207	11,223	30
令和元年度	-	5,655	10,513	10,696	75
令和2年度	1	5,506	10,647	10,472	696
2年 10月	-	483	909	912	50
11月	-	324	825	819	114
12月	-	316	906	905	125
3年 1月	-	295	889	885	48
2月	-	284	801	789	73
3月	-	353	850	859	201

資料:保健予防課

8 健診実施状況 (単位:人)

年 月	基 本 健 診				
	はつらつ 健診	国保特定 健診	後期高齢 者健診	健康増進 健診	
平成30年度	2,347	18,473	16,228	325	
令和元年度	2,146	17,561	16,813	316	
令和2年度	1,033	13,896	14,404	256	
2年	10月	171	3,337	3,855	34
	11月	385	2,581	2,460	47
	12月	167	2,423	1,662	31
3年	1月	120	-	-	19
	2月	-	-	-	-
	3月	-	-	-	-

資料:健康課 (令和3年3月31日現在)

(単位:人)

年 月	が ん 検 診						ピロリ 検診	胃がん リスク 検診	
	胃がん	子宮がん	胸部 (肺がん・ 結核)検診	乳がん	大腸がん	前立腺 がん			
平成30年度	7,338	16,262	28,555	7,697	22,750	9,162	1,755	7,341	
令和元年度	8,185	16,562	29,524	8,201	22,861	9,539	1,488	5,312	
令和2年度	5,040	13,474	19,378	6,023	20,113	8,348	873	3,830	
2年	10月	755	2,631	3,261	1,423	5,093	2,089	150	871
	11月	912	2,203	3,400	1,104	3,474	1,295	195	668
	12月	932	1,711	2,838	739	2,541	1,012	137	609
3年	1月	899	2,450	1,916	959	835	207	117	208
	2月	-	-	-	-	53	-	-	-
	3月	-	-	-	-	-	-	-	-

資料:健康課 (令和3年3月31日現在)

(単位:人)

年 月	骨量検診	成人歯科 健診	肝炎 ウイルス 検診	股関節脱 臼検診	3カ月児 健診	9カ月 児健診	1歳6カ月 児健診	3歳児 健診	
平成30年度	1,893	371	2,311	2,695	2,720	2,855	2,896	2,930	
令和元年度	1,787	390	2,240	2,346	2,628	2,594	2,635	2,612	
令和2年度	1,764	317	1,887	2,510	2,540	2,544	2,742	3,150	
2年	10月	332	68	332	209	233	236	284	375
	11月	288	70	314	225	213	166	257	344
	12月	307	53	323	202	197	195	263	358
3年	1月	241	48	192	203	204	222	257	297
	2月	-	-	-	189	199	216	278	322
	3月	-	-	-	195	225	238	253	347

資料:健康課 (令和3年3月31日現在)

注) 歯周疾患健診は、平成28年度より成人歯科健診に変更

注) 胃がん検診は、平成29年度よりバリウム検診に内視鏡検診も追加

9 ごみ・資源物排出量

(単位:トン)

年 月	総排出量	可燃ごみ			不燃・粗大ごみ		
		市収集量	委託 収集量	市処理施設 への持込量	市収集量	委託 収集量	市処理施設 への持込量
平成30年度	123,251	1,988	76,074	29,991	58	4,814	1,861
令和元年度	124,039	1,931	76,147	30,451	100	4,812	2,167
令和2年度	124,939	1,928	77,247	28,428	88	5,322	2,813
2年 10月	10,773	171	6,667	2,523	7	441	219
11月	10,153	151	6,211	2,434	6	430	229
12月	10,683	167	6,408	2,543	9	480	263
3年 1月	9,448	137	5,804	2,187	6	399	168
2月	8,465	122	5,048	2,043	6	382	187
3月	10,306	160	6,118	2,532	7	415	279

資料:一般廃棄物対策課

(単位:トン)

年 月	資源物			埋立
	市収集量	委託 収集量	市処理施設 への持込量	搬入量
平成30年度	163	7,681	621	16,664
令和元年度	184	7,556	691	17,366
令和2年度	122	8,208	783	17,769
2年 10月	8	676	61	1,385
11月	7	633	52	1,412
12月	8	718	87	1,508
3年 1月	8	687	52	1,300
2月	8	616	53	974
3月	22	687	86	1,757

資料:一般廃棄物対策課

注)各数値は、トン換算による端数処理を行っているため、収集量の合計が総搬入量と一致しない場合がある。

注)埋立搬入量は、市一般廃棄物最終処分場(上奥平、榛名)への搬入量(覆土を除く)

10 公害苦情取扱件数

(単位:件)

年 月	総 数	大気汚染	水質汚濁	騒 音	振 動	悪 臭	廃棄物投棄	そ の 他
平成30年度	73	7	9	34	2	11	8	2
令和元年度	65	11	1	27	3	10	13	-
令和2年度	87	17	1	43	4	9	11	2
2年 10月	8	3	-	2	-	2	-	1
11月	7	1	-	5	-	-	1	-
12月	4	1	-	2	-	-	1	-
3年 1月	11	3	-	6	2	-	-	-
2月	8	-	-	4	1	-	3	-
3月	7	1	-	3	-	1	2	-

資料:環境政策課、一般廃棄物対策課



金

融



1 群馬県内金融機関実質預金貸出金残高

(単位:億円)

年	月	総額	国内銀行	信用金庫
		[預金残高]		
平成30年末		104,011	…	…
令和元年末		106,709	…	…
令和2年末		116,317	…	…
2年	10月	114,297	…	…
	11月	115,353	…	…
	12月	116,317	…	…
3年	1月	116,066	86,664	29,401
	2月	116,670	87,122	29,547
	3月	116,664	87,963	28,701
		[貸出金残高]		
平成30年末		56,063	…	…
令和元年末		57,330	…	…
令和2年末		59,574	…	…
2年	10月	58,455	…	…
	11月	59,148	…	…
	12月	59,574	…	…
3年	1月	59,257	44,429	14,829
	2月	59,559	44,735	14,824
	3月	58,658	43,783	14,875

資料:日本銀行前橋支店

注)対象は群馬県内店舗

注)定義変更により、過去に遡って改訂した。内訳計数は国内銀行、信用金庫のみで、令和3年1月から記載。

預金残高及び貸出金残高

(年度の数値は月平均)

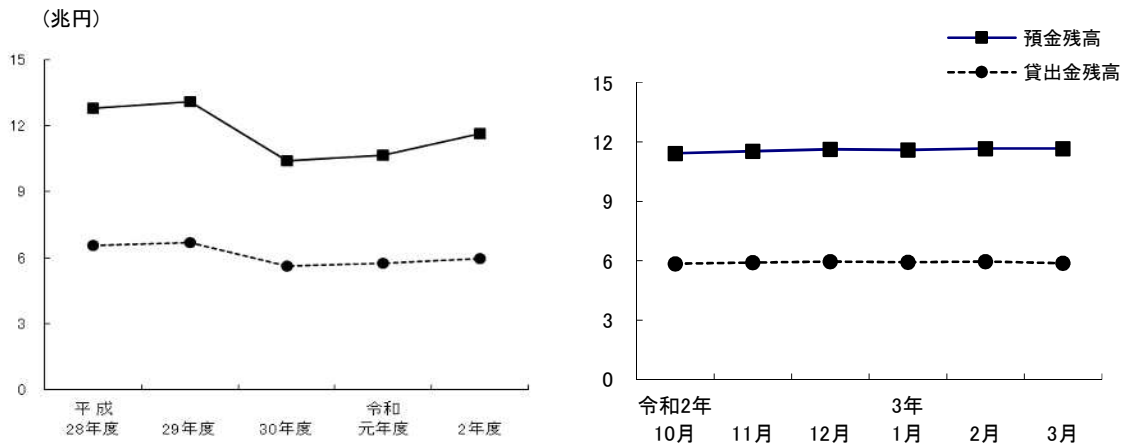

2 手形交換高

年 月	取扱高		不渡手形		取引停止処分		不渡手形発生率	
	枚数 (枚)	金額 (百万円)	枚数 (枚)	金額 (千円)	枚数 (枚)	金額 (千円)	枚数 (%)	金額 (%)
平成30年	443,492	788,645	305	409,895	24	40,975	0.07	0.05
令和元年	404,465	742,889	217	176,280	29	23,351	0.05	0.02
令和2年	348,225	635,609	87	59,905	11	18,516	0.03	0.01
2年 10月	26,882	49,085	3	1,976	1	600	0.01	0.00
11月	22,507	38,689	-	-	-	-	-	-
12月	29,776	49,356	3	1,662	1	146	0.01	0.00
3年 1月	23,705	42,400	2	9,703	-	-	0.01	0.02
2月	24,170	44,200	1	955	-	-	0.00	0.00
3月	31,629	55,090	-	-	-	-	-	-

資料:群馬県銀行協会

3 高崎市融資制度実績

年 月	件数	金額
	(件)	(千円)
平成30年度	450	4,240,330
令和元年度	374	3,351,120
令和2年度	1,544	22,617,320
2年 10月	6	41,500
11月	23	272,900
12月	47	407,660
3年 1月	13	142,000
2月	2	13,500
3月	6	44,970

資料:商工振興課
注)小口資金は除く。



運

輸



1 JR各駅乗客人員状況

(単位:人)

年 度		平成28年度	平成29年度	平成30年度	令和元年度
総 数	総 数	15,969,829	16,492,100	17,014,268	17,086,953
	一 般 定 期	6,969,057	7,342,189	7,641,547	7,461,353
		9,000,772	9,149,911	9,372,721	9,625,600
	1日平均	43,749	45,180	46,614	46,682
高 崎 駅	総 数	10,935,501	11,319,610	11,741,734	11,770,859
	一 般 定 期	5,382,438	5,675,723	5,920,808	5,752,901
		5,553,063	5,643,887	5,820,926	6,017,958
	1日平均	29,960	31,012	32,169	32,160
北 高 崎 駅	総 数	576,888	592,942	591,420	597,194
	一 般 定 期	154,913	160,871	168,247	164,426
		421,975	432,071	423,173	432,768
	1日平均	1,580	1,624	1,620	1,631
群 馬 八 幡 駅	総 数	400,382	422,190	441,116	438,125
	一 般 定 期	124,729	135,418	145,860	144,153
		275,653	286,772	295,256	293,972
	1日平均	1,096	1,156	1,209	1,197
井 野 駅	総 数	767,399	777,123	796,330	789,065
	一 般 定 期	194,620	200,952	201,943	198,626
		572,779	576,171	594,387	590,439
	1日平均	2,102	2,129	2,182	2,155
高 崎 問 屋 町 駅	総 数	1,282,714	1,354,237	1,398,392	1,445,910
	一 般 定 期	357,174	383,620	396,468	402,583
		925,540	970,617	1,001,924	1,043,327
	1日平均	3,514	3,710	3,831	3,950
倉 賀 野 駅	総 数	660,100	672,323	675,143	681,185
	一 般 定 期	214,768	224,891	232,283	229,646
		445,332	447,432	442,860	451,539
	1日平均	1,808	1,841	1,850	1,861
新 町 駅	総 数	1,346,845	1,353,675	1,370,133	1,364,615
	一 般 定 期	540,415	560,714	575,938	569,018
		806,430	792,961	794,195	795,597
	1日平均	3,689	3,708	3,754	3,728

資料:JR東日本高崎支社

2 上信電鉄各駅乗客人員等状況

乗客人員状況

(単位:人)

駅名		平成30年度	令和元年度	令和2年度	3年 1月	2月	3月
総 数	総数	1,454,914	1,457,662	961,574	85,758	73,576	78,731
	一般	443,764	428,962	244,514	19,548	17,926	26,201
	定期	1,011,150	1,028,700	717,060	66,210	55,650	52,530
	1日平均	3,986	3,983	2,627	2,766	2,628	2,540
上信高崎	総数	832,103	827,092	525,755	45,521	39,617	44,196
	一般	286,913	276,352	147,275	11,711	10,517	16,206
	定期	545,190	550,740	378,480	33,810	29,100	27,990
	1日平均	2,280	2,260	1,436	1,468	1,415	1,426
南高崎	総数	23,175	22,888	14,558	1,215	1,102	1,219
	一般	10,965	11,098	6,308	555	502	589
	定期	12,210	11,790	8,250	660	600	630
	1日平均	63	63	40	39	39	39
佐野のわたし	総数	45,462	48,984	36,860	3,056	2,728	3,302
	一般	24,792	23,394	14,450	1,226	1,078	1,382
	定期	20,670	25,590	22,410	1,830	1,650	1,920
	1日平均	125	134	101	99	97	107
根小屋	総数	56,910	54,495	41,355	3,692	3,227	3,098
	一般	19,260	18,735	12,945	992	1,007	1,328
	定期	37,650	35,760	28,410	2,700	2,220	1,770
	1日平均	156	149	113	119	10	100
高崎商科 大学前	総数	74,695	82,069	13,753	1,269	940	1,409
	一般	11,605	11,269	5,863	699	340	599
	定期	63,090	70,800	7,890	570	600	810
	1日平均	205	224	38	41	34	45
山 名	総数	47,246	47,255	33,856	2,870	2,994	2,831
	一般	17,636	17,645	11,506	830	804	1,151
	定期	29,610	29,610	22,350	2,040	2,190	1,680
	1日平均	129	129	93	93	107	91
西山名	総数	60,261	56,274	46,039	4,520	3,756	2,995
	一般	8,331	7,554	4,789	440	396	475
	定期	51,930	48,720	41,250	4,080	3,360	2,520
	1日平均	165	154	126	146	134	97
馬 庭	総数	144,092	144,132	117,790	11,959	9,042	8,638
	一般	16,532	15,942	11,710	769	972	1,318
	定期	127,560	128,190	106,080	11,190	8,070	7,320
	1日平均	395	394	322	386	323	279
吉 井	総数	120,331	123,319	90,164	7,852	6,923	7,758
	一般	35,671	35,539	23,564	1,792	1,793	2,448
	定期	84,660	87,780	66,600	6,060	5,130	5,310
	1日平均	330	337	246	253	247	250
西吉井	総数	50,639	51,154	41,444	3,804	3,247	3,285
	一般	12,059	11,434	6,104	534	517	705
	定期	38,580	39,720	35,340	3,270	2,730	2,580
	1日平均	139	140	113	123	116	106

2 上信電鉄各駅乗客人員等状況(続)

収入金額状況

(単位:千円)

駅名		平成30年度	令和元年度	令和2年度	3年 1月	2月	3月
総数	総数	374,701	383,782	246,252	19,754	18,360	22,115
	一般	206,648	205,777	103,711	7,497	7,407	11,274
	定期	168,053	178,005	142,541	12,257	10,953	10,841
上信高崎	総数	270,400	273,426	165,371	12,599	12,159	15,080
	一般	163,254	160,375	76,083	5,309	5,209	8,256
	定期	107,146	113,051	89,288	7,290	6,950	6,824
南高崎	総数	2,530	2,660	2,272	168	156	204
	一般	1,440	1,462	743	69	57	81
	定期	1,090	1,198	1,529	99	99	123
佐野のわたし	総数	3,364	3,942	2,742	223	235	313
	一般	2,578	3,264	1,701	137	133	171
	定期	786	678	1,041	86	102	142
根小屋	総数	9,283	8,357	6,204	546	462	491
	一般	3,999	3,974	2,616	197	209	262
	定期	5,284	4,383	3,588	349	253	229
高崎商科 大学前	総数	1,930	2,184	1,338	78	86	140
	一般	1,732	2,053	1,011	55	63	117
	定期	198	131	327	23	23	23
山名	総数	8,202	8,644	7,161	603	580	728
	一般	5,179	5,336	3,538	286	252	368
	定期	3,023	3,308	3,623	317	328	360
西山名	総数	6,592	7,071	6,804	714	508	516
	一般	1,743	1,802	938	76	68	102
	定期	4,849	5,269	5,866	638	440	414
馬庭	総数	19,282	20,490	14,634	1,244	1,082	1,162
	一般	5,897	6,164	4,289	300	363	513
	定期	13,385	14,326	10,345	944	719	649
吉井	総数	41,877	45,855	31,758	2,865	2,491	2,791
	一般	17,330	17,404	10,826	903	876	1,134
	定期	24,547	28,451	20,932	1,962	1,615	1,657
西吉井	総数	11,241	11,153	7,968	714	601	690
	一般	3,496	3,943	1,966	165	177	270
	定期	7,745	7,210	6,002	549	424	420

資料:上信電鉄(株)鉄道部

注)佐野のわたし駅 平成26年12月22日から開業

3 JR貨物輸送状況

(単位:トン)

年 月	倉 賀 野 駅			
	車 扱	コンテナ扱	計	
	[発 送]			
平成30年度	124,320	149,596	273,916	
令和元年度	123,524	158,286	281,810	
令和2年度	116,268	146,451	262,719	
3年	1月	11,868	10,907	22,775
	2月	10,948	11,646	22,594
	3月	10,376	14,557	24,933
	[到 着]			
平成30年度	1,321,957	156,103	1,478,060	
令和元年度	1,313,281	155,354	1,468,635	
令和2年度	1,231,439	142,285	1,373,724	
3年	1月	126,735	11,747	138,482
	2月	115,575	12,714	128,289
	3月	109,779	13,807	123,586

資料:日本貨物鉄道(株)高崎営業所

4 ぐるりん路線別乗客人員状況

(単位:人)

路線名	令和2年10月	11月	12月	3年1月	2月	3月
少林山線	5,675	5,199	5,201	4,257	4,105	5,270
高経大線	4,815	4,269	4,324	3,387	3,486	4,715
大八木線	4,257	3,881	3,677	3,089	3,410	3,964
京ヶ島線	4,757	4,088	4,288	3,593	3,717	4,391
群馬の森線	7,027	6,712	6,452	5,316	5,445	6,737
倉賀野線	4,716	4,535	4,405	3,749	3,891	4,760
観音山線	5,364	5,996	4,604	3,792	4,077	4,968
岩鼻線	3,248	2,860	2,734	2,169	2,297	2,878
都心循環線	4,133	3,298	3,328	2,955	2,952	3,860
榛名線	983	877	958	822	726	761
倉淵線	587	553	587	482	511	605
こうづけ国分寺線	337	280	293	201	233	295
かみつけの里線	362	322	327	264	287	365
白川線	44	23	38	30	14	28
生原線	21	21	24	8	11	23
松原線	55	55	48	32	26	29
柏木沢線	23	36	31	18	5	36
新町線	484	323	379	282	258	347
総数	46,888	43,328	41,698	34,446	35,451	44,032
1日平均	1,527	1,464	1,361	1,162	1,278	1,433

資料:地域交通課

注)こうづけ国分寺線・かみつけの里線は日曜・祝日運休 白川線は火・金曜運行(祝日・12/30～1/3運休)

生原線は月・水・木曜運行(祝日・12/30～1/3運休) 松原線は火・木・金曜運行(祝日・12/30～1/3運休)

柏木沢線は月・水曜運行(祝日・12/30～1/3運休) 新町線は日曜・祝日・12/29～1/3運休

他は1/1のみ運休

注)1日平均は、路線毎に1月あたりの運行日数が異なることから参考値として記載しています。

5 はるバス路線別乗客人員状況

(単位:人)

路線名	令和2年10月	11月	12月	3年1月	2月	3月
斉渡中北線	167	131	136	107	146	143
宮沢白岩線	220	228	243	168	195	201
総数	387	359	379	275	341	344
1日平均	14	16	15	12	16	13

資料:地域交通課

注)日曜・祝日・12/30～1/3運休

6 よしいバス路線別乗客人員状況 (単位:人)

路線名	令和2年10月	11月	12月	3年1月	2月	3月
坂口・奥平線	451	483	399	350	387	421
東谷・西吉井線	185	146	132	106	138	155
多比良・小串線	1,014	976	974	841	903	979
南陽台・馬庭線	384	284	322	270	293	349
吉井・藤岡線	179	134	146	126	148	125
総数	2,213	2,023	1,973	1,693	1,869	2,029
1日平均	82	88	82	65	78	78

資料:吉井支所地域振興課

注)日曜・祝日・12/29~1/3運休

7 高崎アリーナシャトルバス乗客人員状況 (単位:人)

路線名	令和2年10月	11月	12月	3年1月	2月	3月
高崎アリーナシャトル	2,764	2,283	2,709	2,089	2,081	2,352
1日平均	89	76	87	67	74	83

資料:地域交通課

注)1/1は元日ダイヤ

8 関越交通(株)バス路線別乗客人員状況 (単位:人)

路線名	令和2年10月	11月	12月	3年1月	2月	3月
高崎駅～金古～渋川駅	7,182	7,276	6,897	6,988	6,759	7,761
〃～群馬温泉～渋川駅	1,212	1,267	1,160	967	910	1,180
〃～金古～群馬温泉	4,213	4,065	3,973	3,852	3,341	4,253
〃～イオンモール高崎前～渋川駅	5,444	5,742	5,350	5,465	5,103	5,412
〃～イオンモール高崎前～群馬温泉	3,546	3,560	3,349	3,362	2,700	3,343
総数	21,597	21,910	20,729	20,634	18,813	21,949
1日平均	697	730	669	666	672	708

資料:関越交通(株)

9 日本中央バス(株)バス路線別乗客人員状況 (単位:人)

路線名	令和2年10月	11月	12月	3年1月	2月	3月
新町駅～上野村	3,924	4,127	3,520	3,564	2,998	3,821
高崎駅～大胡駅	2,562	2,258	2,049	1,928	1,855	2,070
1日平均	209	213	180	177	173	190

資料:日本中央バス(株)

10 上信電鉄(株)バス路線別乗客人員状況 (単位:人)

路線名	令和2年10月	11月	12月	3年1月	2月	3月
中央前橋駅～京目～高崎駅	4,544	3,934	3,917	3,546	3,530	4,292
前橋駅～京目～高崎駅	3,837	3,323	3,370	3,039	3,085	3,568
高崎駅～鶴辺団地	2,026	1,756	1,702	1,390	1,619	1,563
高崎問屋町駅～高崎駅～鶴辺団地	廃止	廃止	廃止	廃止	廃止	廃止
高崎問屋町駅～高崎駅～ファミリーパーク	廃止	廃止	廃止	廃止	廃止	廃止
高崎問屋町駅～(飯塚町)～高崎駅	廃止	廃止	廃止	廃止	廃止	廃止
総数	10,407	9,013	8,989	7,975	8,234	9,423
1日平均	335	300	289	257	294	303

資料:上信電鉄(株)自動車部

11 (株)群馬バス路線別乗客人員状況 (単位:人)

路線名	令和2年10月	11月	12月	3年1月	2月	3月
高崎駅～伊香保	4,116	4,279	3,372	2,870	2,917	3,806
〃～浜川・沖～箕郷	10,124	9,329	7,951	7,136	7,235	9,263
〃～しんとう温泉 榛東村役場	3,028	3,029	2,769	2,299	2,379	3,062
〃～榛名湖	7,220	7,234	6,131	4,657	4,762	6,542
〃～本郷～室田	6,215	5,937	5,157	4,382	4,104	5,458
〃～権田	4,430	4,486	9,204	3,867	3,406	4,133
〃～里見～室田	7,525	6,813	6,792	5,957	5,245	7,275
〃～安中	629	589	564	411	421	652
〃～イオン～三愛クリニック 榛東村役場	1,136	1,158	1,142	1,105	1,102	1,404
〃～イオン高崎	12,432	11,656	12,787	10,831	10,269	14,536
〃～南陽台	5,136	4,299	3,104	3,480	3,752	4,098
〃～日赤病院	444	345	294	279	180	152
〃～中央中等	-	-	-	-	-	-
箕郷～渋川	821	661	676	643	575	660
〃～はるな郷	335	303	289	255	270	265
〃～駒寄	30	40	20	44	33	58
総数	63,621	60,158	60,252	48,216	46,650	61,364
1日平均	2,052	2,005	1,944	1,555	1,666	1,979

資料:(株)群馬バス

12 群馬中央バス(株)バス路線別乗客人員状況 (単位:人)

路線名	令和2年10月	11月	12月	3年1月	2月	3月
高崎駅～芝塚・バイパス～前橋	9,083	7,864	7,999	7,486	6,187	7,858
高崎駅～県立女子大学～伊勢崎駅	2,828	2,505	2,657	2,047	2,035	2,571
総数	11,911	10,369	10,656	9,533	8,222	10,429
1日平均	384	346	344	308	284	336

資料:群馬中央バス(株)

13 永井運輸(株)バス路線別乗客人員状況 (単位:人)

路線名	令和2年10月	11月	12月	3年1月	2月	3月
新町駅～玉村町役場	1,741	1,569	1,867	1,576	1,652	2,062
1日平均	56	51	62	51	59	67

資料:永井運輸(株)

14 高速道路インター利用状況

高崎インター(関越自動車道) (単位:台)

年月	総数	普通車	大型車	特大車	中型車	軽二輪車	
		[入 車]					
平成30年度	2,830,407	2,089,335	162,394	15,491	181,009	382,178	
令和元年度	2,769,601	2,040,279	160,138	14,735	176,425	378,024	
令和2年度	2,347,014	1,691,945	154,646	12,137	160,680	327,606	
2年	10月	225,623	163,081	14,552	1,201	15,024	31,765
	11月	221,680	162,250	12,826	1,203	14,192	31,209
	12月	216,614	155,956	14,484	1,324	14,873	29,977
3年	1月	181,968	131,045	12,400	1,033	12,148	25,342
	2月	180,874	130,083	12,187	958	12,488	25,158
	3月	220,922	159,705	14,684	1,045	14,946	30,542
		[出 車]					
平成30年度	2,947,961	2,154,647	173,995	17,557	195,241	406,521	
令和元年度	2,892,253	2,114,035	169,971	15,814	189,934	402,499	
令和2年度	2,426,639	1,738,206	163,011	11,400	171,312	342,710	
2年	10月	231,383	167,096	14,246	1,085	15,750	33,206
	11月	228,117	166,228	13,474	1,084	14,908	32,423
	12月	224,904	161,681	15,092	1,105	15,668	31,358
3年	1月	190,109	136,275	13,049	904	13,057	26,824
	2月	189,516	135,623	12,952	897	13,334	26,710
	3月	229,909	165,222	15,438	1,025	15,824	32,400

高崎玉村スマートインター(関越自動車道)

(単位:台)

年	月	総数	普通車	大型車	特大車	中型車	軽二輪車
		[入 車]					
平成30年度		1,492,270	978,205	185,344	23,227	152,627	152,867
令和元年度		1,502,636	966,216	197,028	23,016	155,684	160,692
令和2年度		1,319,298	820,705	192,113	18,297	147,221	140,962
2年	10月	125,318	79,091	17,257	1,643	13,584	13,743
	11月	123,074	79,200	16,125	1,675	12,634	13,440
	12月	119,783	74,134	17,864	1,805	13,269	12,711
3年	1月	102,234	62,636	15,798	1,441	11,429	10,930
	2月	103,668	63,808	15,719	1,452	11,725	10,964
	3月	123,646	77,163	18,141	1,681	13,734	12,927
		[出 車]					
平成30年度		1,482,019	978,161	179,806	18,611	149,185	156,256
令和元年度		1,472,230	955,046	188,688	18,102	150,541	159,853
令和2年度		1,276,428	799,425	184,125	13,112	141,265	138,501
2年	10月	121,036	77,270	16,199	1,289	12,837	13,441
	11月	119,426	77,072	15,552	1,293	12,288	13,221
	12月	116,474	72,490	17,423	1,181	12,900	12,480
3年	1月	98,438	60,805	15,041	901	10,889	10,802
	2月	100,434	62,264	15,137	982	11,188	10,863
	3月	119,374	75,031	17,164	1,193	13,261	12,725

前橋インター(関越自動車道)

(単位:台)

年	月	総数	普通車	大型車	特大車	中型車	軽二輪車
		[入 車]					
平成30年度		3,849,145	2,748,387	199,661	22,545	340,353	538,199
令和元年度		3,795,606	2,689,946	212,061	20,871	336,437	536,291
令和2年度		3,197,544	2,234,666	198,149	13,322	307,280	444,127
2年	10月	308,488	218,090	17,980	1,249	27,990	43,179
	11月	297,959	212,542	16,114	1,282	26,060	41,961
	12月	287,288	201,614	17,106	1,174	27,559	39,835
3年	1月	244,711	170,982	15,333	819	23,964	33,613
	2月	248,751	173,392	15,653	943	24,369	34,394
	3月	302,235	212,418	18,228	952	29,217	41,420
		[出 車]					
平成30年度		3,860,763	2,754,788	196,047	19,190	337,998	552,740
令和元年度		3,814,174	2,697,254	205,217	17,243	338,548	555,912
令和2年度		3,214,907	2,235,598	196,034	12,243	310,307	460,725
2年	10月	310,331	217,792	18,130	1,191	28,399	44,819
	11月	298,593	211,983	15,971	1,226	26,537	42,876
	12月	290,341	203,026	16,867	979	27,962	41,507
3年	1月	248,501	172,596	15,275	777	24,213	35,640
	2月	250,856	174,287	15,403	793	24,543	35,830
	3月	304,160	212,268	18,334	1,005	29,166	43,387

藤岡インター(上信越自動車道)

(単位:台)

年	月	総数	普通車	大型車	特大車	中型車	軽二輪車
		[入 車]					
平成30年度		2,051,545	1,366,957	181,136	30,102	201,541	271,809
令和元年度		2,002,513	1,321,551	181,145	28,126	199,945	271,746
令和2年度		1,702,195	1,100,811	163,262	19,639	184,916	233,567
2年	10月	162,671	106,539	14,368	1,716	17,122	22,926
	11月	162,817	107,970	14,169	1,732	15,987	22,959
	12月	155,417	99,911	15,992	1,911	16,594	21,009
3年	1月	128,919	82,179	13,144	1,618	14,401	17,577
	2月	130,439	83,267	13,033	1,613	14,591	17,935
	3月	157,612	101,972	15,275	1,765	17,170	21,430
		[出 車]					
平成30年度		1,998,462	1,322,457	192,648	28,662	196,694	258,001
令和元年度		1,957,145	1,282,207	196,145	25,822	195,873	257,098
令和2年度		1,674,638	1,077,259	179,894	18,301	178,872	220,312
2年	10月	158,613	103,282	16,008	1,701	16,448	21,174
	11月	157,658	103,838	15,533	1,652	15,383	21,252
	12月	152,650	97,887	17,426	1,695	15,903	19,739
3年	1月	126,641	80,518	14,326	1,456	13,676	16,665
	2月	128,205	80,959	14,345	1,532	14,236	17,133
	3月	155,446	99,680	16,852	1,714	16,722	20,478

吉井インター(上信越自動車道)

(単位:台)

年	月	総数	普通車	大型車	特大車	中型車	軽二輪車
		[入 車]					
平成30年度		707,999	488,699	63,339	7,772	61,653	86,536
令和元年度		692,910	477,014	61,558	6,865	59,939	87,534
令和2年度		600,670	401,461	58,616	5,269	57,851	77,473
2年	10月	57,583	38,903	5,296	507	5,394	7,483
	11月	60,052	41,627	5,149	507	4,992	7,777
	12月	53,804	36,298	5,010	518	5,130	6,848
3年	1月	42,777	28,462	4,216	393	4,158	5,548
	2月	44,272	29,278	4,437	371	4,507	5,679
	3月	56,580	37,720	5,573	406	5,726	7,155
		[出 車]					
平成30年度		689,911	481,716	56,525	8,386	58,804	84,480
令和元年度		675,321	467,067	56,709	8,068	58,337	85,140
令和2年度		583,586	393,527	53,600	6,975	54,723	74,761
2年	10月	57,100	39,099	4,800	677	5,154	7,370
	11月	57,760	39,916	5,018	654	4,653	7,519
	12月	53,202	36,008	4,993	659	4,890	6,652
3年	1月	42,223	28,146	4,016	549	4,074	5,438
	2月	43,542	28,834	4,281	619	4,315	5,493
	3月	55,832	37,649	5,141	680	5,373	6,989

資料:東日本高速道路(株)

高速道路インター利用状況

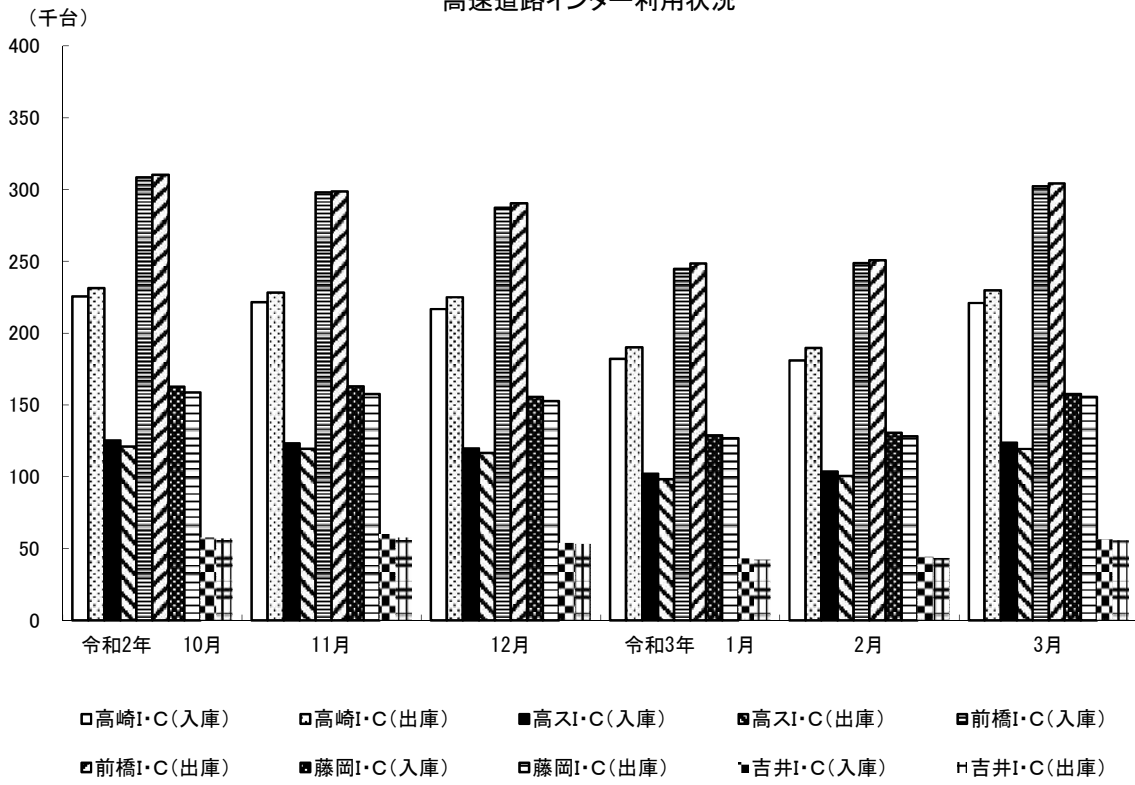

◆◆◆ 水道・ガス ◆◆◆

1 水道用途別利用状況

年	月	総数	家庭用	業務用	浴場用	公共用	臨時用
[栓 数]							
平成30年度		177,080	162,675	13,290	4	1,106	5
令和元年度		178,604	164,229	13,263	3	1,105	4
令和2年度		179,828	165,476	13,241	2	1,105	4
2年	10月	178,637	164,242	13,280	2	1,109	4
	11月	178,779	164,382	13,285	2	1,106	4
	12月	178,743	164,384	13,246	2	1,107	4
3年	1月	178,646	164,291	13,242	2	1,107	4
	2月	178,549	164,211	13,227	2	1,106	3
	3月	179,828	165,476	13,241	2	1,105	4
[給水量] (m ³)							
平成30年度		44,247,128	32,074,714	10,431,893	11,594	1,728,485	442
令和元年度		44,022,370	31,883,653	10,355,725	11,232	1,770,535	1,225
令和2年度		43,479,544	33,036,585	9,140,774	7,005	1,295,004	176
2年	10月	3,384,656	2,583,654	684,632	-	116,364	6
	11月	3,935,599	2,920,207	883,667	980	130,723	22
	12月	3,302,190	2,530,973	661,487	-	109,729	1
3年	1月	4,089,167	3,067,255	896,845	1,074	123,973	20
	2月	3,429,288	2,639,725	685,423	-	104,139	1
	3月	3,695,300	2,754,772	829,169	1,043	110,285	31

資料:水道局料金課

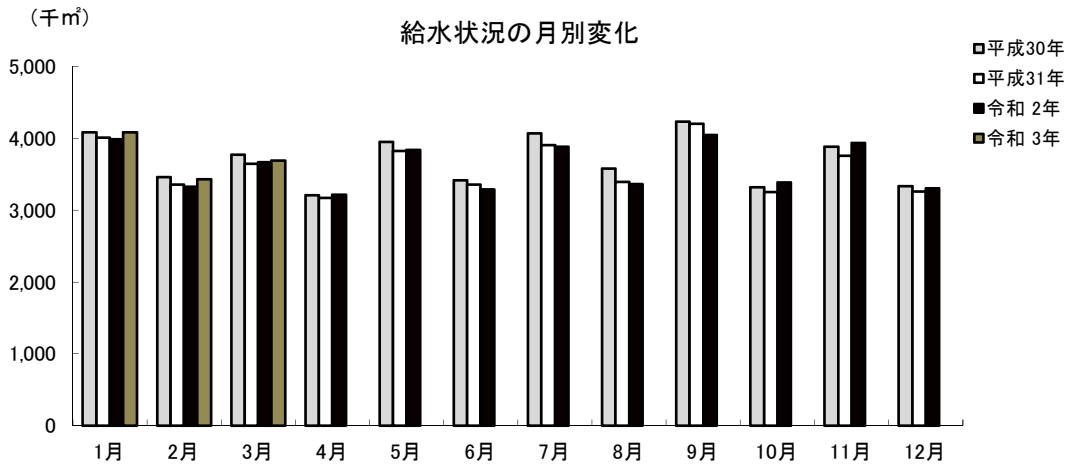

2 給水人口・戸数

年	月	行政区域内人口	給水人口	給水戸数	普及率(%)
平成30年度末		373,331	366,915	162,211	98.3
令和元年度末		372,147	365,822	163,537	98.3
令和2年度末		371,585	365,461	165,324	98.3
2年	10月	372,318	366,126	164,687	98.3
	11月	372,260	366,079	164,715	98.3
	12月	372,189	366,024	164,792	98.3
3年	1月	372,061	365,908	164,823	98.3
	2月	371,953	365,804	164,853	98.3
	3月	371,585	365,461	165,324	98.3

資料:水道局料金課
注)簡易水道除く。

3 公共下水道水洗化状況

年	月	行政区域内人口	処理区域内人口	普及率(%)	水洗便所設置済人口	水洗化率(%)
平成30年度末		373,331	274,675	73.6	260,401	94.8
令和元年度末		372,147	275,150	73.9	260,727	94.8
令和2年度末		371,585	275,560	74.2	261,256	94.8
2年	10月	372,318	275,703	74.1	261,403	94.8
	11月	372,260	275,645	74.0	261,360	94.8
	12月	372,189	275,587	74.0	261,349	94.8
3年	1月	372,061	275,522	74.1	261,306	94.8
	2月	371,953	275,461	74.1	261,256	94.8
	3月	371,585	275,560	74.2	261,256	94.8

資料:下水道局維持管理課
普及率(%)=処理区域内人口/行政区域内人口
水洗化率(%)=水洗便所設置済人口/処理区域内人口

4 ガス業種別需要状況

年	月	総数	工業用	商業用	公共用	医療用	家庭用
[件数]							
平成26年度末		38,763	79	2,069	345	241	36,029
平成27年度末		38,978	80	2,083	349	234	36,232
平成28年度末		39,239	77	2,087	357	236	36,482
[販売量] (10,306 kcal/m ³)							
平成26年度末		75,149,658	48,336,770	5,882,418	2,444,038	2,583,444	15,902,988
平成27年度末		74,125,037	47,841,673	5,649,569	2,490,870	2,732,241	15,410,684
平成28年度末		75,803,623	49,021,650	5,614,364	2,631,001	2,666,666	15,869,942
年	度	メーター取付数(個:年度末)			供給量(m ³ :年度)		
平成29年度		44,774			77,369,039		

資料:東京ガス(株)群馬支社

注)平成29年度から「ガス小売完全自由化」のため表示の変更、令和元年10月データ提供終了のためデータなし。

◆◆◆ 治 安 ・ 災 害 ◆◆◆

1 刑法犯認知検挙状況

年	月	総 数	凶 悪 犯	粗 暴 犯	窃 盗 犯	知 能 犯	風 俗 犯	そ の 他
[認 知 件 数]								
平成30年		2,179	13	200	1,524	113	14	315
令和元年		2,079	12	182	1,410	150	17	308
令和2年		1,925	15	229	1,235	114	14	318
2年	10月～12月	458	4	59	276	45	1	73
3年	1月～3月	383	1	39	258	19	5	61
[検 挙 件 数]								
平成30年		1,079	12	184	687	97	15	84
令和元年		1,000	11	171	599	128	11	80
令和2年		1,032	16	211	598	96	14	97
2年	10月～12月	315	5	78	167	26	2	37
3年	1月～3月	220	1	36	140	21	3	19

資料:高崎警察署

注) 検挙件数は発生箇所を問わず高崎署が検挙した件数。

2 刑法犯検挙人員状況

年	月	総 数	凶 悪 犯	粗 暴 犯	窃 盗 犯	知 能 犯	風 俗 犯	そ の 他
平成30年		643 (70)	7 (-)	204 (14)	305 (47)	48 (2)	12 (2)	67 (5)
令和元年		636 (66)	16 (6)	197 (19)	294 (30)	47 (4)	9 (-)	73 (7)
令和2年		657 (58)	12 (-)	215 (9)	308 (39)	50 (1)	14 (-)	58 (9)
2年	10月～12月	234 (19)	6 (-)	87 (1)	101 (15)	11 (-)	5 (-)	24 (3)
3年	1月～3月	131 (8)	5 (-)	45 (4)	51 (1)	15 (1)	2 (-)	13 (2)

資料:高崎警察署

注) ()内は少年の数で内書き。

3 風俗営業所数

年	月	1号			2号	3号	4号			5号
		キャバレー等	主として和風設備	主として洋風設備	低照光度飲食店	区画席飲食店	パチンコ	麻雀	その他遊技場	ゲームセンター等
令和元年	12月末	14	11	85	-	-	24	16	2	7
令和2年	12月末	14	10	85	-	-	23	16	2	7
令和2年	10月	14	11	84	-	-	23	15	2	7
	11月	14	10	85	-	-	23	16	2	7
	12月	14	10	85	-	-	23	16	2	7
令和3年	1月	15	11	83	-	-	23	16	2	7
	2月	15	11	83	-	-	22	16	2	7
	3月	15	11	83	-	-	22	16	2	7

資料:高崎警察署

注) 4号その他は、スロット(回胴式)で、パチンコの内数

4 交通違反件数と交通事故(広域圏)

年 月	交通違反件数	交 通 事 故 (人身事故)			
		事 故 件 数	死 傷 者 数		
			総 数	死 者	負 傷 者
平成30年	11,949	3,058	3,884	8	3,876
令和元年	8,697	2,805	3,544	11	3,533
令和2年	8,133	2,115	2,694	6	2,688
2年 10月		203	250	1	249
11月		183	230	-	230
12月		229	285	2	283
3年 1月		176	221	1	220
2月		175	217	-	217
3月		214	262	2	260

資料:高崎警察署

注)交通違反件数については件数計上に時差があり、概数となるため年累計は表示するが、月件数は表示しない。

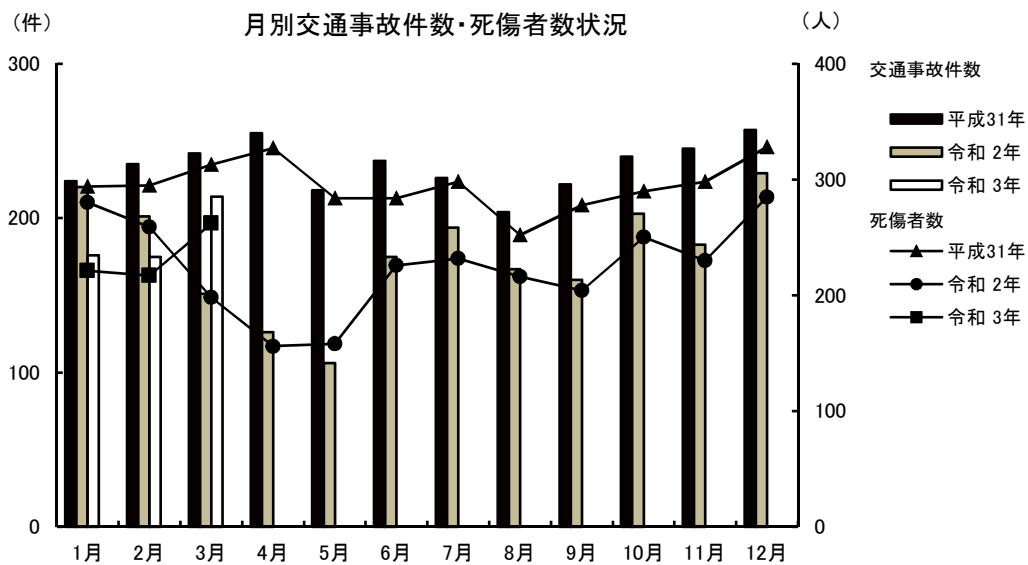

5 火災発生件数

(単位:件)

年 月	原 因 別					火 災 種 別				
	総 数	失 火	放 火	不明調査中	そ の 他	建 物	林 野	車 両	そ の 他	
平成30年	100	62	6	11	21	46	4	15	35	
令和元年	126	71	6	12	37	55	8	11	52	
令和2年	81	41	9	5	26	42	1	7	31	
2年 10月	2	-	-	-	2	2	-	-	-	
11月	7	3	2	1	1	5	-	-	2	
12月	7	5	-	-	2	3	-	1	3	
3年 1月	14	12	1	-	1	6	1	-	7	
2月	14	11	1	-	2	6	-	-	8	
3月	8	3	1	-	4	3	-	2	3	

資料:消防局予防課

注)放火は、放火の疑いも含む。

6 火災り災及び損害状況

年 月	り災 世帯	り災棟数				損 害 面 積			死 傷 者 数		見 積 損 害 額 (千 円)				
		全焼	半焼	部分焼	ぼや	建物 (㎡)		林野 (a)	死者	負傷者	建 物	収容物	その他	計	
						床面積	表面積								
平成30年	32	15	3	20	32	1,627	290	17	4	12	88,921	28,869	10,650	128,440	
令和元年	58	25	6	28	41	2,773	292	55	2	12	133,352	28,495	7,232	169,079	
令和2年	48	23	5	28	27	2,007	340	3	1	23	143,066	15,244	642	158,952	
2年	10月	-	-	-	1	-	-	11	-	-	1	19	-	-	19
	11月	4	-	-	1	5	-	26	-	-	-	-	10	211	221
	12月	9	4	-	2	6	490	46	-	-	8	-	-	-	-
3年	1月	1	1	-	3	2	45	3	-	1	1	2,372	173	3	2,548
	2月	4	3	-	2	2	204	-	9	1	1	16,751	1,132	31	17,914
	3月	1	-	-	1	2	-	2	-	1	-	30	62	-	92

資料:消防局予防課

注)吉井地域は含まれない。

注)損害額については、速報値

7 火災原因別発生状況

(単位:件)

年 月	総 数	たばこ	コンロ	ストーブ	電気製品	配線器具	たき火	火入れ	放 火 (疑い含む)	不 明 調査中	その他
平成30年	100	5	7	6	3	5	9	9	6	11	39
令和元年	126	14	13	2	7	6	6	12	6	12	48
令和2年	81	9	6	2	2	-	5	5	9	5	38
2年	10月	2	-	-	-	-	-	-	-	-	2
	11月	7	-	3	-	-	-	-	2	1	1
	12月	7	2	1	1	-	-	-	-	-	3
3年	1月	14	2	-	-	1	1	1	1	-	8
	2月	14	1	-	-	-	2	5	1	-	5
	3月	8	-	-	-	1	2	-	1	-	4

資料:消防局予防課

注)吉井地域は含まれない。

8 事故別救急出動状況

(単位:件)

事 故 種 類	平成30年	令和元年	令和2年	2年 10月	11月	12月	3年 1月	2月	3月
火 災	64	81	80	2	5	8	8	5	3
自然災害	-	-	-	-	-	-	-	-	-
水 難	2	8	2	-	-	-	-	-	-
交 通	1,506	1,430	1,110	98	86	126	101	90	101
労働災害	130	136	120	12	8	11	8	12	5
運動競技	98	96	65	6	9	4	2	3	6
一般負傷	2,343	2,328	2,253	242	178	219	185	171	184
加 害	60	48	52	5	2	4	-	1	6
自損行為	129	162	147	23	11	9	12	6	15
急 病	11,026	11,183	9,750	790	785	897	875	672	817
転 送	1,705	1,479	1,337	130	102	117	123	94	114
そ の 他	107	131	140	13	8	14	8	7	7
出場件数	17,170	17,082	15,056	1,321	1,194	1,409	1,322	1,061	1,258
収容人員	16,122	15,924	13,922	1,227	1,098	1,303	1,222	978	1,154

資料:消防局救急課

注)吉井地域は含まれない。

9 青少年補導状況

(単位:人)

年 月	総 数			小 学 生			中 学 生			高 校 生			勤 労 青 少 年 等			
	計	男	女	計	男	女	計	男	女	計	男	女	計	男	女	
平成30年度	-	-	-	-	-	-	-	-	-	-	-	-	-	-	-	
令和元年度	-	-	-	-	-	-	-	-	-	-	-	-	-	-	-	
令和2年度	-	-	-	-	-	-	-	-	-	-	-	-	-	-	-	
2年	10月	-	-	-	-	-	-	-	-	-	-	-	-	-	-	-
	11月	-	-	-	-	-	-	-	-	-	-	-	-	-	-	-
	12月	-	-	-	-	-	-	-	-	-	-	-	-	-	-	-
3年	1月	-	-	-	-	-	-	-	-	-	-	-	-	-	-	-
	2月	-	-	-	-	-	-	-	-	-	-	-	-	-	-	-
	3月	-	-	-	-	-	-	-	-	-	-	-	-	-	-	-

資料:防犯・青少年課

10 青少年相談受理件数

(単位:件)

年 月	総 数			小 学 生			中 学 生			高 校 生			勤 労 青 少 年 等			
	計	男	女	計	男	女	計	男	女	計	男	女	計	男	女	
平成30年度	110	77	33	11	7	4	5	2	3	16	7	9	78	61	17	
令和元年度	32	12	20	3	1	2	4	2	2	10	5	5	15	4	11	
令和2年度	67	58	9	3	1	2	30	27	3	12	11	1	22	19	3	
2年	10月	6	4	2	-	-	-	1	-	1	4	4	-	1	-	1
	11月	1	-	1	1	-	1	-	-	-	-	-	-	-	-	-
	12月	4	2	2	-	-	-	2	1	1	1	1	-	1	-	1
3年	1月	8	8	-	4	4	-	3	3	-	-	-	-	1	1	-
	2月	25	24	1	-	-	-	13	13	-	1	1	-	11	10	1
	3月	6	6	-	-	-	-	5	5	-	-	-	-	1	1	-

資料:防犯・青少年課

◆◆◆ 土 地 ・ 住 宅 ◆◆◆

1 地価公示標準地価格(1㎡)(円)

1月1日

場	所	令和2年	令和3年	場	所	令和2年	令和3年
竜見町3番2		90,800	92,600	新町字町南1569番11		43,500	43,000
柳川町146番4外		106,000	107,000	乗附町字五百山1507番1		30,600	29,800
下小鳥町76番9		71,200	71,500	並榎町184番7		62,100	62,100
上並榎町字八反田205番4		73,000	73,300	真町8番外		145,000	150,000
足門町字鶴巻1614番1		41,700	41,400	棟高町730番93		…	45,400
菊地町字大明神261番3外		34,100	33,500	八島町63番1外		485,000	500,000
井野町364番2		62,600	62,600	連雀町85番1外		208,000	207,000
中居町三丁目31番12		75,200	75,700	中紺屋町22番1外		83,300	83,300
中泉町字横堀300番44		51,500	51,700	住吉町15番6		71,900	71,900
岩押町124番8「岩押町16-2」		113,000	118,000	問屋町二丁目10番9		61,600	61,500
高関町字岡久保513番2		81,300	82,500	倉賀野町字西上正六32番1外		55,400	55,400
下之城町字松村471番3外		62,000	62,000	飯塚町字島前1554番3		74,400	73,500
矢島町字竹ノ内435番4		37,800	37,000	柳川町43番1		90,000	89,400
三ツ寺町字村前道下969番5		43,000	42,600	和田町1番11「和田町10-11」		86,500	87,300
上里見町字町西875番2		22,200	21,700	請地町11番13		77,200	77,100
倉賀野町字上町5558番14		63,100	63,100	北通町63番2外		87,600	88,800
上佐野町字屋敷北262番3外		54,600	54,600	通町52番1		199,000	201,000
石原町字鶴辺3548番53		39,400	38,900	江木町字西前沖154番4		77,500	78,500
片岡町三丁目27番9「片岡町3-27-3」		63,800	64,200	栄町11番1「栄町17-26」		361,000	373,000
下小墻町字下久保612番7外		54,300	54,100	中居町四丁目12番3外		77,700	77,900
阿久津町字新田1136番1		28,700	28,100	箕郷町西明屋字連雀町288番6外		30,500	29,900
下里見町字小五郎谷戸929番1外		28,700	28,300	中泉町635番2		68,000	67,300
新町字諏訪3042番2		43,800	43,300	並榎町51番1		81,600	81,600
下豊岡町字原郷179番6		41,900	41,200	中里見町字根岸121番2外		34,000	33,000
飯塚町字大道東1003番18		68,800	69,100	倉賀野町字上町1147番1		60,800	60,200
剣崎町字森下224番36		39,900	39,200	新町字町並2679番5外		45,200	44,700
江木町字若宮1471番1		88,700	90,200	上豊岡町572番6		51,000	50,700
小八木町2028番4		66,600	66,600	栄町6番8「栄町3-11」		…	422,000
稲荷台町字村西32番11		36,600	36,200	上豊岡町571番7		24,700	24,700
吉井町吉井字北町152番5		31,300	30,700	小八木町字薬研寺307番2		23,200	23,200
倉賀野町字原東2841番		43,800	43,600	宮原町3番9		26,500	26,500
天神町37番		65,400	65,200	資料:群馬県			
新町字蛇場見1873番3		39,900	39,500				
上中居町字咲地藏483番12		82,000	82,800				
倉賀野町6335番		61,300	61,600				
箕郷町西明屋字明屋113番2		30,300	29,600				
箕郷町生原字滝沢1021番12		29,700	29,000				
吉井町吉井川字滝ノ宮501番2		25,000	24,400				
筑縄町字大塚前558番72		65,400	65,400				

2 地価調査基準地価格(1㎡)

7月1日

場	所	令和元年	令和2年	場	所	令和元年	令和2年
八幡町字築山719番13		35,900	35,200	連雀町85番1外		202,000	206,000
北双葉町10番6		…	114,000	鶴見町3番12		178,000	183,000
下之城町字村前688番10		…	71,800	中紺屋町22番1外		81,300	83,300
北久保町9番11外		48,300	47,400	八千代町一丁目12番9「八千代町1-12-8」		68,600	68,900
石原町字川久保4143番1		59,000	58,900	飯塚町字問屋町前1124番		80,000	80,000
鼻高町41番27		34,600	33,900	江木町字観音沖622番4		71,100	70,700
矢中町43番3		79,000	79,000	飯塚町字島前1554番3		74,400	73,800
東町241番7外		97,500	101,000	新町字笛木境2271番4		53,000	52,200
浜尻町字八坂西996番17		57,500	57,800	吉井町吉井字通町75番1		32,600	31,800
緑町三丁目14番2		63,000	63,500	下之城町字村北176番7外		73,500	72,900
和田町22番6外		…	100,000	菅谷町字滝社115番1外		52,400	52,100
八千代町三丁目17番4「八千代町3-17-11」		67,300	67,700	江木町字若宮1539番2		99,200	100,000
上中居町字西屋敷182番3		88,000	89,400	倉賀野町2457番2		25,100	25,000
東貝沢町二丁目4番3外		73,000	73,000	島野町字大岩994番1外		57,600	56,900
新町字下河原731番8		41,000	40,400	根小屋町字上石堂2227番5		28,700	27,800
新町字笛木境2270番23		43,800	43,200	中里町字薬師259番3		21,900	21,400
飯塚町字十二前1388番1		74,500	74,700	岩押町120番16外「岩押町19-3」		175,000	180,000
昭和町96番1		66,300	66,400	旭町37番5外		…	405,000
並榎町122番11外		66,500	66,400	栄町7番3		…	389,000
石原町字中石原1539番3		50,300	49,700	北双葉町65番		…	112,000
双葉町95番2		…	84,900	上中居町1767番		…	114,000
上並榎町字八反田205番4		72,600	73,000	新保町字西免149番1		…	74,100
下和田町二丁目5番2「下和田町2-5-7」		78,500	80,700	引間町字小池1078番1外		…	49,500
倉淵町三ノ倉字中村4601番7		8,730	8,500	吉井町池字宮田8番2外		…	45,800
棟高町字水窪1137番3外		…	47,300	西横手町351番1		21,500	21,400
箕郷町善地字中善地825番2外		5,600	5,480	檜物町162番		247,000	255,000
箕郷町上芝字社宮司423番20		29,200	28,700	資料:群馬県			
箕郷町矢原字藤森506番8		19,400	19,100				
菅谷町字紺屋貝戸676番7		50,800	51,200				
金古町字王塚1535番47		29,000	28,300				
三ツ寺町字寺北45番2		35,100	34,500				
下室田町字中村286番2		…	20,800				
上室田町字両庭1600番2		6,800	6,600				
本郷町字塚中550番2		21,700	21,200				
吉井町吉井字柵687番2		30,100	29,600				
吉井町多比良字宿畑2265番1		11,500	11,200				
吉井町長根字宿裏1506番2		24,400	23,800				
栄町3番5外「栄町2-10」		250,000	259,000				
本町28番2外		81,000	81,000				

3 農地転用状況

年	月	総 数	転用届出(市街化区域)				転用許可(市街化調整区域)			
			計	住 宅	工 場	その他	計	住 宅	工 場	その他
[件 数]										
平成30年度		1,248	464	368	1	95	784	400	6	378
令和元年度		1,107	440	335	-	105	667	315	9	343
令和2年度		1,178	380	290	2	88	798	439	5	354
2年	10月	120	40	31	-	9	80	34	-	46
	11月	101	24	20	-	4	77	46	-	31
	12月	88	36	28	-	8	52	26	-	26
3年	1月	109	25	17	-	8	84	45	-	39
	2月	74	32	23	1	8	42	25	-	17
	3月	101	30	22	-	8	71	41	1	29
[面 積] (㎡)										
平成30年度		824,175	197,720	148,695	512	48,511	626,455	156,026	9,524	460,897
令和元年度		749,253	199,073	149,632	-	49,440	550,180	130,845	7,784	411,550
令和2年度		756,368	169,541	116,899	821	51,820	586,827	174,167	3,834	408,826
2年	10月	91,338	16,085	12,511	-	3,574	75,253	15,651	-	59,601
	11月	73,568	7,045	5,873	-	1,172	66,523	15,911	-	50,612
	12月	62,620	15,142	11,204	-	3,938	47,478	8,806	-	38,672
3年	1月	81,898	9,726	6,080	-	3,646	72,172	17,937	-	54,235
	2月	45,170	13,919	7,898	376	5,645	31,251	16,820	-	14,431
	3月	60,255	12,644	8,165	-	4,479	47,611	15,083	772	31,756

資料:農業委員会

注) 端数処理の関係で、個々の積み上げと合計欄が一致しない場合がある。

