

高 崎

統計季報

NO.237

2021/4. 5. 6



高崎市花 ハクモクレン

高 崎 市

目 次

市 の あ ら ま し	1
気 象	2
人 口	3
財 政	8
教 育 ・ 文 化	12
物 価 ・ 消 費	21
社 会 ・ 福 祉	22
保 健 ・ 衛 生	25
金 融	30
運 輸	32
水 道 ・ ガ ス	42
治 安 ・ 災 害	44
土 地 ・ 住 宅	48

※ 利用上の注意

本統計中皆無又は該当数字のない場合	「—」
数字が単位未満の場合	「0」
数字の秘匿のものは	「X」
不詳または資料なしのもの	「…」

◆◆◆ 市のあらまし ◆◆◆

位置	(高崎市役所)	東 経	139° 00′	北 緯	36° 19′
海拔	(高崎市役所)		97.1 m		
面積			459.16 km ²		
気象	(令和2年中)	降水量	1,133.0 mm	平均気温	14.6 °C
		最高気温	39.3 °C	最低気温	-4.9 °C

注)中央消防署(八千代町)で観測

国勢調査人口(R2.10.1現在)			373,218 人
国勢調査世帯(R2.10.1現在)			160,752 世帯
人口密度(R2.10.1現在)			812.83 人 (1km ² あたり)
移動人口(R3.6.1現在)			372,558 人
選挙人名簿登録人員(R3.6.1定時登録時)			310,167 人
人口動態(R2年中)	出生	2,569人	死亡 4,109人
	転入	13,065人	転出 12,450人
			自然増減 △1,540人
			社会増減 615人 人口増減 △925人

注)国勢調査人口・世帯は令和2年10月1日現在で行った国勢調査の速報値

注)人口密度は国勢調査人口を高崎市の面積で割ったもの。

注)移動人口は令和2年国勢調査結果(速報値)を元に住民基本台帳の届出による出生・死亡・転入・転出を加除して算出したもの。

事業所	(H28.6.1現在公務除く)	事業所数	16,940	従業者数	174,044 人
	工業(R2.6.1現在)	事業所数	609	従業者数	27,145 人
商業(卸・小売業)	(H28.6.1現在)	製造品出荷額等	95,194,066 万円		
		事業所数	3,729	従業者数	33,009 人
農業	(H27.2.1現在)	年間商品販売額	305,701,000 万円		
		総農家数	6,970	農業就業人口	5,266 人
		経営耕地面積 (農業経営体)	3,741 ha		

注)事業所・商業については平成28年経済センサス活動調査の確報値

注)工業については2020年工業統計調査の確報値

予 算 (令和3年度当初)	一 般 会 計		164,920,000 千円	
	特 別 会 計		74,563,006 千円	
	公 共 下 水 道 事 業 会 計		14,205,499 千円	
	水 道 事 業 会 計		10,390,561 千円	
学 校 ・ 幼 稚 園 (R3.5.1 現 在)	小 学 校	58	中 学 校	25
	特 別 支 援 学 校	5	高 等 学 校	13
	大 学 ・ 短 期 大 学	9	中 等 教 育 学 校	1
	専 修 学 校	16	各 種 学 校	2
	幼 稚 園	26	保 育 園	55
	(幼稚園型認定こども園含む)			
	幼保連携型認定こども園		39	

注)専修学校に農林大学校を含まない。

注)認定こども園には、幼保連携型・幼稚園型・保育所型のタイプがある。

◆◆◆ 気 象 ◆◆◆

1 位置と面積

東 経	北 緯	面 積	海 抜
139° 00′	36° 19′	459.16km ²	97.1m

位置は高松町市庁舎

2 平均気象

年 月	平 均		風 速		最 多 風 向	降 水 量		
	気 温 (°C)	湿 度 (%)	平 均 (m/S)	最 大 (m/S)		総 数 (mm)	降 水 日 数	平 均 (mm)
平成30年	15.4	72.8	1.9	21.9	西	867.5	97	8.1
令和元年	15.1	73.8	2.1	22.0	南南東	1,277.5	111	11.5
令和2年	14.6	77.4	1.9	21.2	西	1,133.0	63	18.0
3年								
1月	3.0	69.2	2.1	21.7	西北西	28.5	2	14.3
2月	5.5	58.6	2.6	21.7	西北西	30.0	1	30.0
3月	10.1	67.7	2.3	19.6	西	68.5	2	34.3
4月	13.2	62.6	2.6	20.1	西	43.5	3	14.5
5月	18.5	74.6	2.1	20.3	西	60.0	3	20.0
6月	22.4	80.5	2.0	14.6	東北東	79.5	11	7.2

資料:消防局警防課

注)中央消防署(八千代町)で観測、降水日数は午前9時の天候で計上

(mm)

(°C)

月別気温・降水量変化

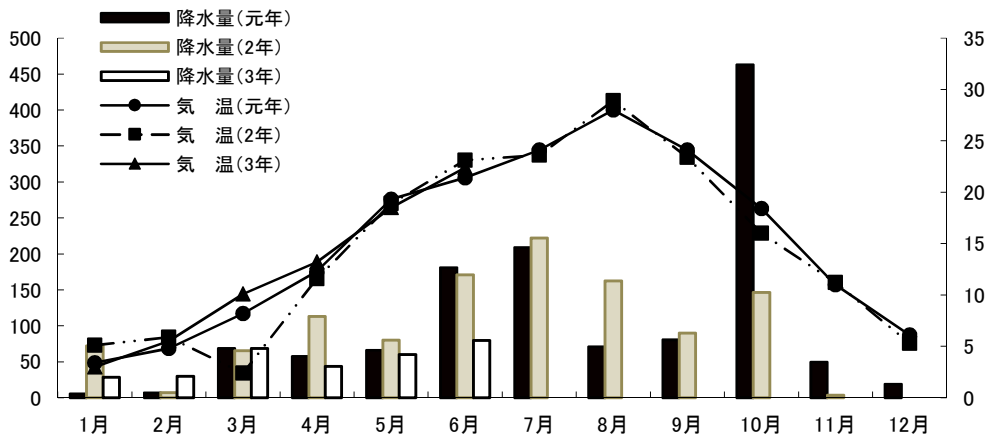

3 天気日数及び気温の極

年 月	天 気 日 数 (午前9時)					気 温 の 極			
	快 晴	晴	曇	雨	雪	最 高	起 日	最 低	起 日
平成30年	44	193	100	25	3	36.1	7月23日	-6.9	1月13日
令和元年	33	175	113	44	-	38.0	8月9日	-4.6	1月8日
令和2年	28	183	99	55	1	39.3	8月11日	-4.9	2月7日
3年									
1月	-	24	6	1	-	16.5	1月22日	-6.4	1月11日
2月	5	18	4	1	-	23.4	2月21日	-5.3	2月28日
3月	-	16	13	2	-	24.3	3月29日	-2.0	3月1日
4月	3	15	9	3	-	26.2	4月20日	1.6	4月27日
5月	1	16	11	3	-	30.7	5月14日	6.8	5月3日
6月	1	7	18	4	-	32.8	6月8日	14.1	6月1日

資料:消防局警防課

注)中央消防署(八千代町)で観測

◆◆◆ 人 口 ◆◆◆

1 人口及び世帯数

年 月	人 口				女100人に 対する男	人 口 密 度	1世帯 当人口	人口増減 年又は月
	世帯数	総 数	男	女				
平成30年 10月	155,077	369,733	181,179	188,554	96.1	805	2.38	△ 443
令和元年 10月	156,353	368,667	180,524	188,143	96.0	803	2.36	△ 1,066
令和2年 10月	157,915	367,797	179,920	187,877	95.8	801	2.33	△ 870
3年 1月	160,990	373,117	182,624	190,493	95.7	801	2.32	△ 61
2月	161,022	372,980	182,509	190,471	95.7	801	2.32	△ 137
3月	161,051	372,884	182,446	190,438	95.7	800	2.32	△ 96
4月	161,513	372,494	182,221	190,273	95.8	811	2.31	△ 390
5月	162,068	372,700	182,386	190,314	95.8	812	2.30	206
6月	162,110	372,558	182,294	190,264	95.8	811	2.30	△ 142

資料:群馬県移動人口調査

2 自然動態

年 月	出 生			死 亡			自 然 増 減			婚 姻 (件)	離 婚 (件)	死 産 (胎)
	総 数	男	女	総 数	男	女	総 数	男	女			
平成30年	2,798	1,471	1,327	4,012	2,072	1,940	△ 1,214	△ 601	△ 613	1,847	569	68
令和元年	2,640	1,314	1,326	4,116	2,194	1,922	△ 1,476	△ 880	△ 596	1,826	595	57
令和2年	2,569	1,327	1,242	4,109	2,173	1,936	△ 1,540	△ 846	△ 694	1,593	562	61
3年 1月	166	77	89	440	232	208	△ 274	△ 155	△ 119	113	48	4
2月	180	87	93	364	188	176	△ 184	△ 101	△ 83	144	63	1
3月	220	114	106	363	199	164	△ 143	△ 85	△ 58	202	54	7
4月	233	123	110	379	184	195	△ 146	△ 61	△ 85	94	64	5
5月	207	107	100	336	191	145	△ 129	△ 84	△ 45	122	46	5
6月	222	115	107	336	160	176	△ 114	△ 45	△ 69	117	49	5

資料:市民課

3 社会動態

年 月	転 入				転 出				社 会 増 減			
	総 数	県 内	県 外	従前の 住所無	総 数	県 内	県 外	移転先 が不明	総 数	県 内	県 外	その他
平成30年	13,960	5,012	8,772	176	13,121	4,427	8,240	454	839	585	532	△ 278
令和元年	14,111	5,033	8,878	200	13,689	4,705	8,587	397	422	328	291	△ 197
令和2年	13,065	4,859	7,844	362	12,450	4,323	7,818	309	615	536	26	53
3年 1月	875	338	520	17	729	246	455	28	146	92	65	△ 11
2月	889	391	465	33	813	317	472	24	76	74	△ 7	9
3月	2,513	866	1,616	31	2,738	753	1,951	34	△ 225	113	△ 335	△ 3
4月	1,813	564	1,233	16	1,456	408	1,022	26	357	156	211	△ 10
5月	777	304	468	5	806	293	496	17	△ 29	11	△ 28	△ 12
6月	813	346	455	12	761	299	440	22	52	47	15	△ 10

資料:市民課

転入・転出

出生・死亡及び転入・転出

出生・死亡

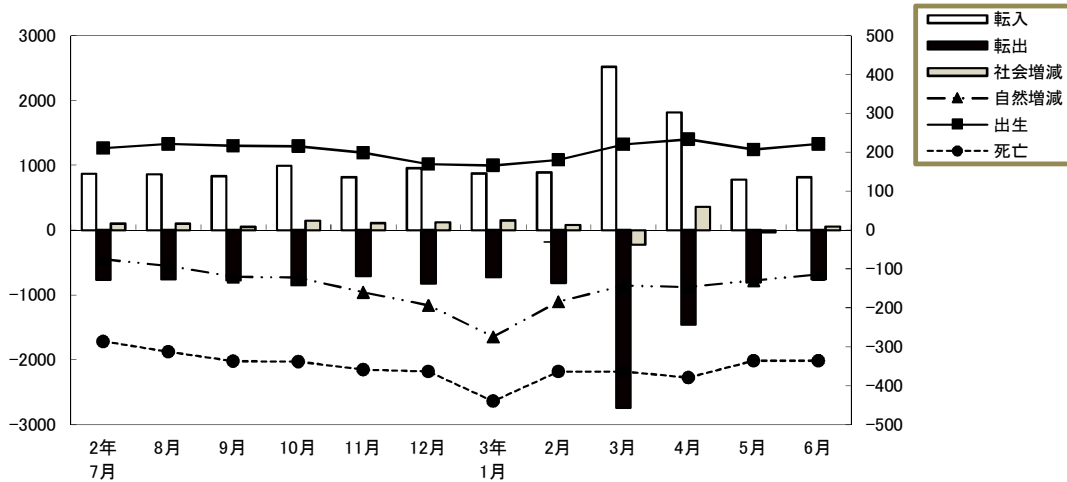

4 市郡別県内転入者状況

(単位:人)

	平成 30年	令和 元年	令和 2年	3年 1月	2月	3月	4月	5月	6月
総数	5,012	5,033	4,859	338	391	866	564	304	346
前橋市	1,497	1,553	1,645	103	120	256	186	114	128
桐生市	94	124	113	14	4	38	10	4	2
伊勢崎市	491	492	450	34	36	64	40	21	30
太田市	211	202	206	12	11	42	25	16	23
沼田市	137	111	122	6	12	23	22	2	6
館林市	56	36	33	1	-	6	8	2	4
渋川市	309	313	267	17	20	49	30	10	19
藤岡市	411	443	408	39	50	65	43	39	38
富岡市	336	323	303	12	18	56	35	27	21
安中市	443	477	426	19	31	47	49	28	19
みどり市	66	40	42	3	7	22	7	3	2
北群馬郡	263	222	198	33	26	36	21	8	17
多野郡	17	22	14	-	-	8	8	-	2
甘楽郡	118	128	100	7	10	35	13	4	11
吾妻郡	175	176	206	11	14	38	21	5	7
利根郡	72	53	60	1	5	24	8	3	1
佐波郡	266	248	215	24	23	45	30	14	13
邑楽郡	50	70	51	2	4	12	8	4	3

資料:市民課「群馬県移動人口調査報告書」による。

5 市郡別県内転出者状況

(単位:人)

	平成 30年	令和 元年	令和 2年	3年 1月	2月	3月	4月	5月	6月
総数	4,427	4,705	4,323	246	317	753	408	293	299
前橋市	1,526	1,614	1,554	83	105	247	150	89	122
桐生市	82	77	72	5	5	12	4	2	1
伊勢崎市	549	468	447	38	44	56	32	43	25
太田市	231	256	184	11	18	74	20	20	8
沼田市	61	86	71	7	1	19	11	1	4
館林市	39	45	47	6	3	21	8	2	3
渋川市	192	249	174	8	8	26	8	8	9
藤岡市	406	449	346	13	25	50	40	24	25
富岡市	174	214	219	10	10	42	11	17	13
安中市	333	363	372	13	39	49	39	26	30
みどり市	37	54	43	5	5	9	5	1	2
北群馬郡	223	251	227	13	17	46	23	23	15
多野郡	24	8	8	1	-	6	3	-	-
甘楽郡	88	94	78	10	12	9	7	5	6
吾妻郡	109	99	104	4	5	27	10	7	6
利根郡	38	57	41	2	3	11	10	2	4
佐波郡	256	266	271	17	16	33	17	17	23
邑楽郡	59	55	65	-	1	16	10	6	3

資料:市民課「群馬県移動人口調査報告書」による。

6 都道府県別県外転入者状況

(単位:人)

	平成 30年	令和 元年	令和 2年	3年 1月	2月	3月	4月	5月	6月
総数	8,772	8,878	7,844	520	465	1616	1,233	468	455
北海道	212	181	162	5	12	49	46	11	10
青森県	72	65	51	2	5	11	18	1	2
岩手県	53	88	65	1	3	24	12	2	1
宮城県	143	175	150	9	2	28	46	12	3
秋田県	44	43	51	2	5	13	17	1	5
山形県	63	46	32	2	6	23	18	-	1
福島県	105	102	104	10	6	27	32	7	6
茨城県	311	284	308	20	11	58	52	11	14
栃木県	367	388	364	40	37	57	54	24	26
埼玉県	1,345	1,204	1,251	84	65	301	172	95	85
千葉県	442	410	401	34	26	91	66	23	21
東京都	1,502	1,431	1,437	88	112	315	214	108	104
神奈川県	631	646	603	22	49	116	99	44	32
新潟県	358	290	280	16	20	93	65	27	16
富山県	57	38	36	5	6	12	12	7	1
石川県	49	57	56	1	1	12	15	2	1
福井県	14	12	9	-	-	9	4	-	1
山梨県	38	51	49	2	2	10	11	-	6
長野県	372	315	341	16	14	96	72	14	22
岐阜県	39	36	27	-	3	9	6	5	7
静岡県	154	136	104	4	6	44	20	4	8
愛知県	201	233	221	23	13	39	20	11	15
三重県	26	33	25	-	2	5	3	7	-
滋賀県	26	11	37	3	3	7	3	1	2
京都府	50	48	63	1	3	15	11	1	1
大阪府	151	146	139	15	6	23	31	7	5
兵庫県	102	83	91	4	6	15	13	3	2
奈良県	24	24	18	1	-	3	2	3	-
和歌山県	15	23	18	-	1	6	5	-	-
鳥取県	14	13	16	-	-	-	4	3	-
島根県	10	18	9	-	-	2	2	1	-
岡山県	22	45	48	1	-	6	11	4	2
広島県	49	42	59	2	-	10	-	-	7
山口県	20	34	26	-	2	3	3	4	1
徳島県	10	3	16	-	-	3	1	-	5
香川県	8	26	14	1	1	1	6	-	-
愛媛県	15	25	13	4	-	1	4	-	1
高知県	12	8	7	2	-	2	5	-	-
福岡県	97	113	80	5	9	22	13	12	4
佐賀県	5	11	14	-	-	2	-	-	3
長崎県	13	15	12	-	1	6	7	1	-
熊本県	22	28	26	2	4	3	4	1	1
大分県	15	9	28	2	1	5	-	-	2
宮崎県	18	13	21	1	-	1	6	-	1
鹿児島県	23	31	27	-	1	6	2	1	-
沖縄県	26	26	38	-	-	6	5	-	4
国外	1,427	1,819	897	90	21	26	21	10	27

資料:市民課「群馬県移動人口調査報告書」による。

7 都道府県別県外転出者状況

(単位:人)

	平成	令和	令和	3年	2月	3月	4月	5月	6月
	30年	元年	2年	1月					
総数	8,240	8,587	7,818	455	472	1,951	1,022	496	440
北海道	136	163	160	6	6	37	21	4	9
青森県	50	39	34	1	7	14	6	3	1
岩手県	46	40	53	-	6	18	1	6	3
宮城県	118	145	133	3	6	36	22	9	4
秋田県	33	28	26	9	3	8	2	1	4
山形県	44	41	38	1	5	12	1	4	-
福島県	83	111	93	4	7	26	18	7	13
茨城県	259	279	278	10	13	55	41	10	12
栃木県	372	380	356	40	27	55	40	25	14
埼玉県	1,500	1,644	1,580	106	78	356	197	99	100
千葉県	511	540	442	30	32	138	60	30	20
東京都	1,725	1,710	1,681	90	101	471	225	94	97
神奈川県	730	730	705	24	36	233	92	50	28
新潟県	246	267	245	9	12	58	35	11	11
富山県	47	40	26	1	3	9	4	1	2
石川県	48	57	53	4	2	14	7	6	3
福井県	13	12	10	3	1	3	5	1	1
山梨県	67	45	60	-	3	11	6	2	1
長野県	312	252	273	11	22	66	35	15	16
岐阜県	23	32	31	3	4	8	4	2	5
静岡県	193	146	122	8	10	35	9	6	6
愛知県	270	242	229	9	18	42	34	20	18
三重県	35	27	29	-	2	10	10	4	6
滋賀県	22	34	21	2	1	7	5	-	4
京都府	57	70	75	1	4	22	6	1	-
大阪府	183	181	195	13	8	36	24	16	6
兵庫県	73	135	109	4	3	36	13	5	7
奈良県	25	24	13	1	-	9	-	-	-
和歌山県	7	15	9	7	-	-	4	3	-
鳥取県	12	4	4	-	1	1	-	-	-
島根県	9	12	6	2	-	1	1	-	2
岡山県	36	41	22	2	2	3	3	5	3
広島県	50	45	29	10	1	13	7	2	4
山口県	13	23	30	1	3	2	2	2	-
徳島県	8	6	18	-	-	-	5	-	-
香川県	22	10	9	-	1	13	1	1	2
愛媛県	12	26	21	1	1	7	5	-	-
高知県	8	8	4	1	1	-	1	-	1
福岡県	108	72	72	1	-	26	16	15	4
佐賀県	18	8	9	2	1	-	8	2	1
長崎県	13	10	17	-	1	2	1	2	-
熊本県	31	28	20	-	4	2	1	-	-
大分県	2	11	11	1	1	3	-	-	2
宮崎県	17	16	10	4	1	1	5	-	1
鹿児島県	23	34	26	4	7	6	3	1	-
沖縄県	59	96	39	2	2	3	5	1	2
国外	571	708	392	24	25	43	31	30	27

資料:市民課「群馬県移動人口調査報告書」による。



財

政



1 歳 入

(単位:円) (6月末日現在)

科 目	当 初 予 算	予 算 額	収 入 累 計 額	予 算 未 執 行 額
1 市 税	58,576,061,000	58,576,061,000	20,508,793,399	38,067,267,601
2 地 方 譲 与 税	1,226,705,000	1,226,705,000	-	1,226,705,000
3 利 子 割 交 付 金	45,000,000	45,000,000	-	45,000,000
4 配 当 割 交 付 金	190,000,000	190,000,000	-	190,000,000
5 株 式 等 譲 渡 所 得 割 交 付 金	110,000,000	110,000,000	-	110,000,000
6 法 人 事 業 税 交 付 金	570,000,000	570,000,000	-	570,000,000
7 地 方 消 費 税 交 付 金	7,900,000,000	7,900,000,000	1,809,443,000	6,090,557,000
8 ゴ ル フ 場 利 用 税 交 付 金	110,000,000	110,000,000	-	110,000,000
9 環 境 性 能 割 交 付 金	120,000,000	120,000,000	-	120,000,000
10 国 有 提 供 施 設 等 所 在 市 町 村 助 成 交 付 金	29,146,000	29,146,000	-	29,146,000
11 地 方 特 例 交 付 金	600,000,000	600,000,000	220,079,000	379,921,000
12 地 方 交 付 税	11,100,000,000	11,100,000,000	6,048,550,000	5,051,450,000
13 交 通 安 全 対 策 特 別 交 付 金	80,000,000	80,000,000	-	80,000,000
14 分 担 金 及 び 負 担 金	403,190,000	407,155,600	100,939,808	306,215,792
15 使 用 料 及 び 手 数 料	2,656,776,000	2,656,776,000	532,832,747	2,123,943,253
16 国 庫 支 出 金	23,935,849,000	28,579,940,690	3,391,612,322	25,188,328,368
17 県 支 出 金	10,390,665,000	10,650,984,000	271,122,000	10,379,862,000
18 財 産 収 入	245,293,000	245,293,000	66,894,929	178,398,071
19 寄 附 金	180,005,000	180,031,000	32,524,000	147,507,000
20 繰 入 金	5,929,780,000	5,929,780,000	5,754,787,000	174,993,000
21 繰 越 金	1,000	723,150,083	1,851,115,504	△ 1,127,965,421
22 諸 収 入	24,372,229,000	24,373,711,000	936,964,494	23,436,746,506
23 市 債	16,149,300,000	16,716,900,000	-	16,716,900,000
歳 入 合 計	164,920,000,000	171,120,633,373	41,525,658,203	129,594,975,170

2 歳 出

(単位:円) (6月末日現在)

科 目	当 初 予 算	予 算 額	支 出 累 計 額	予 算 未 執 行 額
1 議 会 費	680,459,000	680,459,000	230,757,949	449,701,051
2 総 務 費	17,046,955,000	17,078,833,000	3,441,277,191	13,637,555,809
3 民 生 費	57,361,116,000	58,816,229,844	11,827,132,543	46,989,097,301
4 衛 生 費	17,014,012,000	20,158,343,490	1,818,020,212	18,340,323,278
5 労 働 費	135,828,000	135,828,000	39,173,981	96,654,019
6 農 林 水 産 業 費	2,532,917,000	2,546,032,000	1,150,215,000	1,395,817,000
7 商 工 費	23,872,830,000	24,109,830,000	17,270,630,060	6,839,199,940
8 土 木 費	13,236,000,000	14,124,535,039	2,605,315,756	11,519,219,283
9 消 防 費	4,724,725,000	4,764,725,000	1,310,604,526	3,454,120,474
10 教 育 費	14,274,755,000	14,625,038,000	3,130,503,361	11,494,534,639
11 災 害 復 旧 費	5,000	79,317,000	-	79,317,000
12 公 債 費	13,740,398,000	13,740,398,000	27,758,734	13,712,639,266
13 予 備 費	300,000,000	261,065,000	-	261,065,000
歳 出 合 計	164,920,000,000	171,120,633,373	42,851,389,313	128,269,244,060

資料:会計課

3 市税収入状況

(6月末日現在)

税 目		予 算 額 (円)	調 定 額 (円)	収 入 済 額 (円)	収 入 前 年 歩 合 同 期	増 減	
普 通 税	市 民 税 個 人 (普 徴)	4,011,545,000	4,021,028,883	646,589,747	16.08	10.46	5.62
	" (特 徴)	16,880,874,000	17,757,359,026	3,090,103,292	17.40	16.94	0.46
	" 現 年 分	20,892,419,000	21,778,387,909	3,736,693,039	17.16	15.72	1.44
	" 滞 納 繰 越	52,289,000	245,952,546	26,037,042	10.59	13.29	△ 2.70
	" 個 人 計	20,944,708,000	22,024,340,455	3,762,730,081	17.08	15.68	1.40
	市 民 税 法 人 現 年 分	4,448,069,000	1,883,403,100	1,775,280,700	94.26	87.72	6.54
	" 滞 納 繰 越	6,924,000	77,664,550	6,240,670	8.04	8.84	△ 0.80
	" 法 人 計	4,454,993,000	1,961,067,650	1,781,521,370	90.84	86.31	4.53
	市 民 税 現 年 分	25,340,488,000	23,661,791,009	5,511,973,739	23.29	21.67	1.62
	" 滞 納 繰 越	59,213,000	323,617,096	32,277,712	9.97	12.90	△ 2.93
	" 合 計	25,399,701,000	23,985,408,105	5,544,251,451	23.12	21.53	1.59
	固 定 資 産 税 現 年 分	24,459,430,000	25,026,359,700	9,227,894,255	36.87	35.58	1.29
	" 滞 納 繰 越	48,697,000	189,950,907	23,318,277	12.28	12.95	△ 0.67
	" 計	24,508,127,000	25,216,310,607	9,251,212,532	36.69	35.40	1.29
	交 付 金	98,370,000	102,686,600	14,622,800	14.24	12.83	1.41
	固 定 資 産 税 合 計	24,606,497,000	25,318,997,207	9,265,835,332	36.60	35.31	1.29
	種 別 割 現 年 分	999,046,000	1,028,142,200	914,413,700	88.94	86.24	2.70
	" 滞 納 繰 越	4,959,000	12,947,061	1,089,118	8.41	6.77	1.64
	" 計	1,004,005,000	1,041,089,261	915,502,818	87.94	84.18	3.76
	環 境 性 能 割 現 年 分	33,526,000	10,625,100	7,444,100	70.06	100.00	△ 29.94
軽 自 動 車 税 合 計	1,037,531,000	1,051,714,361	922,946,918	87.76	84.31	3.45	
市 た ば こ 税 現 年 分	2,176,360,000	581,692,234	581,692,234	100.00	100.00	-	
" 滞 納 繰 越	1,000	-	-	-	-	-	
" 計	2,176,361,000	581,692,234	581,692,234	100.00	100.00	-	
目 的 税	入 湯 税 現 年 分	19,418,000	6,514,750	6,514,750	100.00	100.00	-
	" 滞 納 繰 越	1,000	-	-	-	-	-
	" 計	19,419,000	6,514,750	6,514,750	100.00	100.00	-
	事 業 所 税 現 年 分	2,416,867,000	1,439,462,500	1,406,672,700	97.72	92.57	5.15
	" 滞 納 繰 越	1,951,000	10,681,300	5,693,700	53.31	0.00	53.31
	" 計	2,418,818,000	1,450,143,800	1,412,366,400	97.39	92.52	4.87
	都 市 計 画 税 現 年 分	2,907,699,000	2,921,913,200	1,077,388,255	36.87	35.58	1.29
" 滞 納 繰 越	10,035,000	109,176,746	2,722,488	2.49	2.76	△ 0.27	
" 計	2,917,734,000	3,031,089,946	1,080,110,743	35.63	34.42	1.21	
総 計	現 年 課 税 分	58,451,204,000	54,779,187,293	18,748,616,533	34.23	32.41	1.82
	滞 納 繰 越 分	124,857,000	646,373,110	65,101,295	10.07	11.19	△ 1.12
	合 計	58,576,061,000	55,425,560,403	18,813,717,828	33.94	32.12	1.82

資料: 市民税課

注1) 市民税個人(特徴)の調定額は、翌年度収入となるべき額2,843,435,252円を除いたもの。

(6月末日現在)

税 目		予 算 額 (円)	調 定 額 (円)	収 入 済 額 (円)	収 入 歩 合	前 年 同 期	増 減	
国民健康保険税	医療分	一般分現年課税分	4,837,133,000	442,336,303	154,234,684	34.87	35.56	△ 0.69
		〃 滞納繰越分	131,390,000	492,298,793	48,021,234	9.75	9.42	0.33
		〃 計	4,968,523,000	934,635,096	202,255,918	21.64	19.31	2.33
		退職分現年課税分	1,000	-	-	-	-	-
		〃 滞納繰越分	430,000	889,843	74,928	8.42	7.98	0.44
		〃 計	431,000	889,843	74,928	8.42	7.98	0.44
	介護分	現年課税分	4,837,134,000	442,336,303	154,234,684	34.87	35.56	△ 0.69
		滞納繰越分	131,820,000	493,188,636	48,096,162	9.75	9.41	0.34
		小計	4,968,954,000	935,524,939	202,330,846	21.63	19.27	2.36
		一般分現年課税分	545,858,000	3,341,853	2,392,799	71.60	65.54	6.06
		〃 滞納繰越分	32,000,000	77,636,365	7,487,316	9.64	8.85	0.79
		〃 計	577,858,000	80,978,218	9,880,115	12.20	10.70	1.50
後期分	退職分現年課税分	1,000	-	-	-	-	-	
	〃 滞納繰越分	80,000	255,602	22,189	8.68	9.98	△ 1.30	
	〃 計	81,000	255,602	22,189	8.68	9.98	△ 1.30	
	現年課税分	545,859,000	3,341,853	2,392,799	71.60	65.54	6.06	
	滞納繰越分	32,080,000	77,891,967	7,509,505	9.64	8.86	0.78	
	小計	577,939,000	81,233,820	9,902,304	12.19	10.69	1.50	
合計	一般分現年課税分	1,260,101,000	6,272,944	4,611,417	73.51	75.04	△ 1.53	
	〃 滞納繰越分	25,000,000	130,060,084	12,891,848	9.91	9.60	0.31	
	〃 計	1,285,101,000	136,333,028	17,503,265	12.84	12.19	0.65	
	退職分現年課税分	1,000	-	-	-	-	-	
	〃 滞納繰越分	100,000	223,798	19,480	8.70	9.24	△ 0.54	
	〃 計	101,000	223,798	19,480	8.70	9.24	△ 0.54	
総計	現年課税分	1,260,102,000	6,272,944	4,611,417	73.51	75.04	△ 1.53	
	滞納繰越分	25,100,000	130,283,882	12,911,328	9.91	9.60	0.31	
小計		1,285,202,000	136,556,826	17,522,745	12.83	12.18	0.65	
現年課税分		6,643,095,000	451,951,100	161,238,900	35.68	36.50	△ 0.82	
滞納繰越分		189,000,000	701,364,485	68,516,995	9.77	9.38	0.39	
合計		6,832,095,000	1,153,315,585	229,755,895	19.92	17.64	2.28	

資料:市民税課

4 介護保険料収入状況

(6月末日現在)

区 分			予 算 額 (円)	調 定 額 (円)	収 入 済 額 (円)	収 入 歩 合	前 年 同 期	増 減
介護 保険	介護 保険 料	現 年 分 特 別 徴 収	7,125,569,000	7,295,281,700	1,217,693,200	16.69	16.52	0.17
		現 年 分 普 通 徴 収	554,277,000	5,315,000	3,112,400	58.56	0.76	57.80
		現 年 課 税 分	7,679,846,000	7,300,596,700	1,220,805,600	16.72	15.61	1.11
		滞 納 繰 越 分	17,944,000	92,434,500	4,004,800	4.33	6.09	△ 1.76
		合 計	7,697,790,000	7,393,031,200	1,224,810,400	16.57	15.48	1.09

資料:市民税課

5 後期高齢者医療保険料収入状況

(6月末日現在)

区 分			予 算 額 (円)	調 定 額 (円)	収 入 済 額 (円)	収 入 歩 合	前 年 同 期	増 減
後 期 高 齢 者 医 療	医 後 期 高 齢 者 医 療 保 險 料 者	現 年 分 特 別 徴 収	2,364,444,000	2,437,335,100	399,148,400	16.38	16.43	△ 0.05
		現 年 分 普 通 徴 収	1,484,864,000	1,311,645,600	2,393,300	0.18	0.23	△ 0.05
		現 年 課 税 分	3,849,308,000	3,748,980,700	401,541,700	10.71	10.51	0.20
		滞 納 繰 越 分	7,837,000	26,494,100	1,935,400	7.31	12.42	△ 5.11
		合 計	3,857,145,000	3,775,474,800	403,477,100	10.69	10.52	0.17

資料:市民税課

◆◆◆ 教 育 ・ 文 化 ◆◆◆

1 大学・短期大学学生数

(5月1日現在)

学 校 名	総 数	男	女	1 年	2 年	3 年	4 年	5 年	6 年
総 数	12,941	6,600	6,341	3,493	3,575	2,914	2,768	78	113
高 崎 経 済 大 学	4,042	2,642	1,400	944	991	976	1,131	-	-
高崎経済大学大学院(博士前期)	18	13	5	7	11	-	-	-	-
高崎経済大学大学院(博士後期)	6	5	1	-	2	4	-	-	-
高 崎 商 科 大 学	842	589	253	203	222	223	194	-	-
高崎商科大学大学院(修士)	3	-	3	2	1	-	-	-	-
高 崎 健 康 福 祉 大 学	2,773	841	1,932	661	665	686	570	78	113
高崎健康福祉大学大学院(博士前期)	27	8	19	11	16	-	-	-	-
高崎健康福祉大学大学院(博士後期)	20	7	13	5	2	11	2	-	-
群 馬 パ ー ス 大 学	1,512	610	902	438	374	353	347	-	-
上 武 大 学	2,186	1,555	631	563	594	566	463	-	-
上武大学大学院(修士)	26	21	5	14	12	-	-	-	-
育 英 大 学	390	183	207	111	123	95	61	-	-
高崎商科大学短期大学部	202	22	180	94	108	-	-	-	-
新 島 学 園 短 期 大 学	322	80	242	142	180	-	-	-	-
育 英 短 期 大 学	572	24	548	298	274	-	-	-	-

資料:各大学・大学院・短期大学

注)上武大学は伊勢崎キャンパスの学生数も含む。

2 高等学校生徒数

(5月1日現在)

学 校 名	総 数	男	女	1 年	2 年	3 年	4 年
総 数 (全 日 制)	11,229	5,421	5,774	3,645	3,719	3,831	7
” (定 時 制)	89	67	22	17	29	20	23
” (通 信 制)	363	201	162	(学 年 制 を と っ て い な い)			
高 崎 経 済 大 学 附 属 高 校	839	353	486	278	284	277	-
県 立 高 崎 高 校 (全)	840	840	-	286	280	274	-
” (通)	363	201	162	(学 年 制 を と っ て い な い)			
県 立 高 崎 商 業 高 校 (全)	868	413	421	281	279	274	7
” (定)	34	15	19	7	11	9	7
県 立 高 崎 工 業 高 校 (全)	746	571	175	240	237	269	-
” (定)	55	52	3	10	18	11	16
県 立 高 崎 女 子 高 校	842	-	842	283	279	280	-
県 立 高 崎 東 高 校	514	255	259	158	159	197	-
県 立 高 崎 北 高 校	717	379	338	241	238	238	-
県 立 榛 名 高 校	219	140	79	80	76	63	-
県 立 吉 井 高 校	465	252	213	150	157	158	-
東 京 農 業 大 学 第 二 高 校	1,620	796	824	517	518	585	-
高 崎 商 科 大 学 附 属 高 校	1,369	514	855	458	460	451	-
高 崎 健 康 福 祉 大 学 高 崎 高 校	1,417	491	926	435	476	506	-
明 和 県 央 高 校	773	417	356	238	276	259	-

資料:各高等学校

3 中等教育学校在籍者数

(5月1日現在)

学 校 名	総 数	男	女	前 期 課 程			後 期 課 程		
				1 年	2 年	3 年	4 年	5 年	6 年
県立中央中等教育学校	747	375	372	129	127	128	123	124	116

資料:県立中央中等教育学校

4 小学校児童在籍者数

(5月1日現在)

学 校 名	総 数	1 年	2 年	3 年	4 年	5 年	6 年	ゆうあい
総 数	18,862	2,994	2,974	3,064	3,021	3,105	3,208	496
中 央	267	45	51	49	44	40	33	5
北	246	37	46	29	50	38	39	7
南	241	37	45	45	38	35	34	7
東	317	47	57	50	50	57	51	5
西	377	68	62	57	66	60	53	11
塚 沢	521	75	76	83	88	91	95	13
片 岡	373	62	46	84	48	68	59	6
寺 尾	309	45	55	36	61	46	56	10
佐 野	863	156	142	135	134	134	144	18
六 郷	465	93	71	78	72	63	82	6
城 南	116	10	18	18	16	25	27	2
城 東	706	111	108	118	105	129	129	6
新 高 尾	412	65	72	70	59	53	76	17
中 川	431	67	66	66	82	63	67	20
八 幡	495	96	59	95	72	78	76	19
豊 岡	478	80	61	94	76	79	80	8
長 野	437	69	74	73	62	78	70	11
大 類	265	49	31	56	46	45	31	7
南 八 幡	371	63	49	59	68	60	66	6
倉 賀 野	567	73	101	84	94	108	88	19
岩 鼻	378	64	68	53	52	68	65	8
京 ヶ 島	440	64	70	82	70	71	73	10
滝 川	245	44	37	37	47	46	31	3
東 部	753	109	134	115	121	125	127	22
中 居	557	91	81	89	95	89	97	15
北 部	269	39	50	36	46	48	48	2
西 部	273	45	41	53	42	52	32	8
乘 附	268	44	30	45	46	36	54	13
浜 尻	418	58	66	73	63	60	88	10
矢 中	392	55	68	50	68	61	80	10
城 山	39	10	3	7	5	5	8	1
鼻 高	66	7	13	13	6	13	13	1
倉 渕	105	10	10	20	16	15	33	1
箕 輪	526	72	91	87	81	77	103	15
車 郷	104	19	11	15	20	13	24	2
箕 東	460	79	83	79	64	77	70	8
金 古	366	76	54	55	56	57	56	12
国 府	437	70	73	73	67	79	68	7
堤 ヶ 岡	608	80	100	112	102	105	98	11
上 郊	285	49	51	35	53	41	51	5
金 古 南	490	60	70	94	66	98	87	15
桜 山	690	122	111	111	108	107	103	28

4 小学校児童在籍者数 (続)

(5月1日現在)

学 校 名	総 数	1 年	2 年	3 年	4 年	5 年	6 年	ゆうあい
新 町 第 一	342	60	48	52	48	63	63	8
新 町 第 二	230	31	37	29	36	46	44	7
下 室 田	87	13	15	13	13	17	13	3
中 室 田	38	5	4	5	5	8	9	2
上 室 田	30	2	3	7	4	9	3	2
里 見	161	35	18	26	27	16	29	10
久 留 馬	228	34	35	37	27	42	42	11
下 里 見	190	34	19	24	32	30	38	13
宮 沢	31	4	4	5	8	3	7	-
吉 井	360	46	68	54	65	60	58	9
吉 井 西	217	35	40	30	31	33	40	8
多 胡	56	9	8	2	12	10	14	1
入 野	122	16	11	20	28	26	17	4
馬 庭	107	21	14	19	16	12	24	1
南 陽 台	107	11	21	9	21	18	21	6
岩 平	51	7	6	6	16	6	9	1
特別支援学校	79	16	18	13	7	13	12	-

資料:教職員課

5 中学校生徒在籍者数

(5月1日現在)

学 校 名	総 数	1 年	2 年	3 年	ゆうあい
総 数	9,796	3,228	3,178	3,205	185
第 一	238	67	81	86	4
高 松	493	150	173	162	8
並 榎	370	114	128	122	6
豊 岡	341	111	109	114	7
中 尾	580	203	186	181	10
長 野 郷	387	126	108	150	3
大 類	471	165	157	137	12
塚 沢	686	238	207	228	13
片 岡	323	104	109	106	4
佐 野	646	212	220	205	9
南 八 幡	187	61	61	61	4
倉 賀 野	270	87	95	85	3
高 南	403	148	127	122	6
寺 尾	230	68	87	72	3
八 幡	384	130	124	126	4
矢 中	347	111	118	113	5
倉 渕	69	24	18	24	3
箕 郷	583	178	195	194	16
群 馬 中 央	665	232	204	220	9
群 馬 南	715	245	233	228	9
新 町	337	109	103	112	13
榛 名	450	140	144	144	22
吉 井 中 央	314	106	99	104	5
吉 井 西	151	44	45	55	7
入 野	124	40	38	46	-
特別支援学校	32	15	9	8	-

資料:教職員課

6 市立幼稚園園児数

(5月1日現在)

幼 稚 園	総 数	3 歳 児	4 歳 児	5 歳 児
総 数	311	88	90	133
高 崎 幼 稚 園	23	7	4	12
南 八 幡 幼 稚 園	32	9	8	15
倉 賀 野 幼 稚 園	67	17	22	28
塚 沢 幼 稚 園	65	18	17	30
くらぶちこども園	7	4	2	1
吉 井 幼 稚 園	53	12	16	25
吉 井 西 幼 稚 園	38	14	8	16
か ぶ ら 幼 稚 園	26	7	13	6

資料:教職員課

7 市立図書館利用状況

		令和3年1月	2月	3月	4月	5月	6月
中央図書館	貸出利用点数	125,436	127,931	133,090	114,763	136,952	124,786
	予約・リクエスト件数	24,641	24,352	25,308	22,887	26,234	25,167
	調査相談件数	434	361	363	326	455	464
	ホームページアクセス数	44,515	42,276	43,337	44,653	51,814	46,195
箕郷図書館	貸出利用点数	6,407	6,902	7,153	6,355	7,064	7,049
	予約・リクエスト件数	189	243	223	191	271	266
	調査相談件数	93	81	121	100	119	103
群馬図書館	貸出利用点数	18,069	18,082	18,740	17,096	19,014	19,349
	予約・リクエスト件数	365	380	349	345	374	400
	調査相談件数	85	87	70	68	66	69
新町図書館	貸出利用点数	8,842	9,237	9,644	8,064	9,697	9,128
	予約・リクエスト件数	307	282	291	316	239	295
	調査相談件数	37	86	91	54	49	94
榛名図書館	貸出利用点数	4,843	5,119	5,231	4,835	5,170	5,263
	予約・リクエスト件数	170	136	157	115	128	95
	調査相談件数	82	85	98	57	63	55
山種記念 吉井図書館	貸出利用点数	6,922	6,835	7,351	6,069	7,156	7,696
	予約・リクエスト件数	186	178	217	225	203	217
	調査相談件数	21	23	37	12	23	24
計	貸出利用点数	170,519	174,106	181,209	157,182	185,053	173,271
	予約・リクエスト件数	25,858	25,571	26,545	24,079	27,449	26,440
	調査相談件数	752	723	780	617	775	809
	ホームページアクセス数	44,515	42,276	43,337	44,653	51,814	46,195

分類別資料点数

年	月	総	数	総	記	哲	学	歴	史	社	会	科	学	自	然	科	学	技	術
平成30年度		733,957		17,822		25,127		47,218		94,444		43,200		46,837					
令和元年度		745,414		18,255		25,779		48,071		96,590		44,355		46,847					
令和2年度		750,144		18,595		26,147		48,441		99,247		45,755		48,020					
3年	3月末	750,144		18,595		26,147		48,441		99,247		45,755		48,020					
	6月末	748,579		18,530		26,095		48,392		99,328		45,794		47,746					

資料:中央図書館分

分類別利用点数

年	月	総	数	総	記	哲	学	歴	史	社	会	科	学	自	然	科	学	技	術
平成30年度		1,667,724		17,606		49,848		71,154		80,635		75,107		128,924					
令和元年度		1,637,380		20,362		49,002		68,706		81,623		75,793		119,350					
令和2年度		1,368,482		17,959		39,281		47,697		75,469		62,603		95,511					
3年	1月	125,436		1,699		3,653		4,124		7,436		5,836		9,125					
	2月	127,931		1,668		3,754		4,122		7,292		6,024		9,084					
	3月	133,090		1,668		3,806		4,467		7,307		6,079		9,389					
	4月	114,763		1,454		3,155		3,713		6,161		5,258		7,527					
	5月	136,952		1,820		3,860		4,477		7,387		6,418		9,506					
	6月	124,786		1,412		3,456		4,031		6,352		6,050		8,350					

資料:中央図書館分

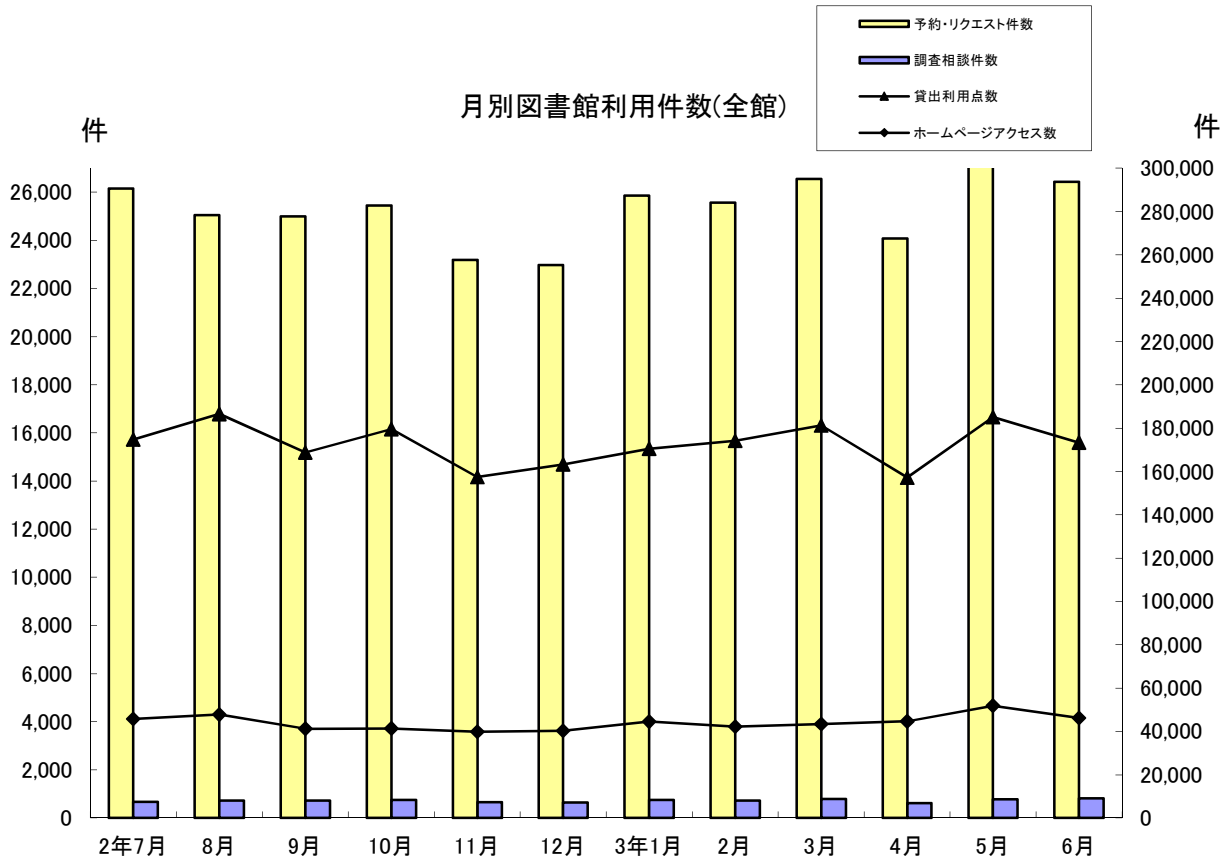

産	業	芸	術	言	語	文	学	郷土資料	そ の 他	視聴覚資料
19,424	53,974	9,541	193,983	43,844	51,951	86,592				
19,808	54,853	9,553	196,449	43,829	52,209	88,816				
20,376	56,097	9,824	199,270	45,347	52,333	80,692				
20,376	56,097	9,824	199,270	45,347	52,333	80,692				
20,369	56,129	9,858	199,766	45,685	52,482	78,405				

産	業	芸	術	言	語	文	学	郷土資料	そ の 他	視 聴 覚 資 料	公 民 館	駅 図 書 庫 コ ー ナ ー
35,510	83,681	18,859	389,059	7,696	213,343	368,306	23,713	104,283				
32,590	79,393	18,667	396,399	8,153	209,931	361,113	25,622	90,676				
27,433	62,126	15,142	337,571	6,855	181,039	290,688	22,496	86,612				
2,480	5,805	1,438	30,047	584	17,309	26,151	1,882	7,867				
2,566	5,834	1,457	30,531	640	17,696	27,245	1,905	8,113				
2,615	5,871	1,439	32,078	605	18,256	28,319	2,209	8,982				
2,458	5,116	1,164	27,905	602	15,393	23,875	2,225	8,757				
3,200	6,472	1,377	33,964	787	18,488	29,062	2,115	8,019				
2,735	5,658	1,220	29,897	656	17,868	25,929	2,422	8,750				

8 文化施設利用状況

年 月	音 楽 セ ン タ ー		文 化 会 館	
	ホール	会議室	ホール	小ホール
	(件)	(件)	(件)	(件)
平成30年度	202	270	202	54
令和元年度	151	190	171	42
令和2年度	51	54	44	6
3年				
1月	4	5	2	1
2月	5	3	5	1
3月	18	21	11	1
4月	15	9	11	1
5月	7	9	5	3
6月	6	2	5	4

年 月	シンフォニーホール		プ ラ ネ タ リ ウ ム	高崎シティギャラリー	
	ホール	会議室		コアホール	展示室
	(件)	(件)	(人)	(件)	(件)
平成30年度	917	284	38,558	258	270
令和元年度	788	179	32,827	239	243
令和2年度	372	48	15,835	52	58
3年					
1月	37	6	827	6	8
2月	69	9	1,101	8	8
3月	60	7	1,283	9	13
4月	56	3	1,091	14	7
5月	60	12	1,024	7	18
6月	46	1	1,354	12	7

年 月	高 崎 芸 術 劇 場			
	大劇場	スタジオシアター	音楽ホール	練習施設
	(件)	(件)	(件)	(件)
令和元年度	74	63	41	498
令和2年度	95	47	86	524
3年				
1月	10	8	9	37
2月	12	9	10	73
3月	10	12	11	53
4月	8	7	5	61
5月	12	10	11	94
6月	17	9	5	69

資料:公益財団法人高崎財団

注)プラネタリウム人数は一般投映・学習投映・天文教室・コンサートの合計

注)高崎シティギャラリーの展示室は第1～第6展示室及び予備室の合計

注)高崎芸術劇場の練習施設は、リハーサルホール、レッスンルーム1～3及びスタジオ31～42の合計

年	月	箕郷文化会館			新町文化ホール			
		ホール	視聴覚室	集会室	ホール	研修室	視聴覚室	和室
平成30年度		175	201	140	116	176	89	41
令和元年度		165	180	135	87	166	81	16
令和2年度		54	75	31	33	86	33	11
3年	1月	7	8	1	6	9	5	-
	2月	6	5	2	5	6	9	-
	3月	8	4	1	5	6	8	-
	4月	6	5	1	5	9	1	-
	5月	4	6	-	6	8	1	-
	6月	7	8	8	3	10	6	-

年	月	榛名文化会館(エコー)			吉井文化会館				
		大ホール	小ホール	リハーサル室	大ホール	小ホール	和室1	和室2	研修室
平成30年度		77	76	30	53	102	23	9	96
令和元年度		65	60	22	42	90	24	6	112
令和2年度		20	15	48	13	71	2	-	9
3年	1月	2	2	6	2	6	-	-	1
	2月	4	3	8	2	9	-	-	-
	3月	3	2	5	5	8	-	-	-
	4月	-	1	7	2	8	2	2	-
	5月	2	6	9	1	5	-	-	-
	6月	4	5	7	-	5	1	-	-

資料:各文化会館、文化ホール

9 高崎市美術館利用状況

(単位:人)

年 月	総 数	一 般	学 生	児 童	日 数	1 平 均
平成30年	31,427	29,297	1,042	1,088	250	125
令和元年	21,925	19,231	852	1,842	249	88
令和2年	18,716	17,178	760	778	228	82
3年						
1月	1,774	1,529	129	116	19	93
2月	2,883	2,393	298	192	22	131
3月	4,492	3,516	599	377	24	187
4月	452	413	24	15	12	37
5月	828	776	32	20	26	31
6月	722	672	33	17	16	45

資料:市立美術館

10 高崎市タワー美術館利用状況

(単位:人)

年 月	総 数	一 般	学 生	児 童	日 数	1 平 均
平成30年	25,701	24,391	454	856	245	105
令和元年	24,982	22,483	475	2,024	251	100
令和2年	17,893	17,209	385	299	220	81
3年						
1月	594	557	20	17	18	33
2月	2,302	2,127	92	83	18	128
3月	2,613	2,326	147	140	18	145
4月	1,172	1,139	16	17	18	65
5月	1,881	1,304	35	13	26	72
6月	1,319	1,279	24	16	16	82

資料:高崎市タワー美術館

11 高崎市山田かまち美術館利用状況

(単位:人)

年 月	総 数	一 般	学 生	児 童	日 数	1 平 均
平成30年	4,197	3,726	144	327	306	13
令和元年	4,061	3,554	149	358	307	13
令和2年	2,155	1,881	106	168	271	7
3年						
1月	104	95	4	5	24	4
2月	145	124	10	11	22	6
3月	199	174	16	9	26	7
4月	148	132	8	8	26	5
5月	155	126	12	17	26	5
6月	100	90	7	3	26	3

資料:市立山田かまち美術館

◆◆◆ 物 価 ・ 消 費 ◆◆◆

1 消費者物価指数

令和2年=100

年 月	全 国		東 京 都 区 部		小都市A	
	総 合	食 料	総 合	食 料	総 合	食 料
平成30年 平均	101.3	103.9	100.9	103.4	101.3	103.8
令和元年 平均	101.8	104.3	101.7	104.1	101.8	104.3
令和2年 平均	101.8	105.8	101.8	105.5	101.8	105.7
3年 1月	101.6	105.5	101.4	104.9	101.5	105.4
2月	101.6	105.0	101.5	104.8	101.5	104.9
3月	101.8	104.7	101.6	104.4	101.7	104.6
4月	99.1	99.0	99.1	98.9	99.1	99.0
5月	99.4	99.3	99.5	99.2	99.4	99.4
6月	99.5	99.9	99.5	99.7	99.5	99.9

資料:総務省統計局

注)小都市Aとは人口5万以上15万未満の市

注)令和3年3月までは「平成27年=100」のデータ

2 消費者物価中分類指数(全国)

平成27年=100

年 月	総 合	食 料	住 居	光 熱	家 具	被 服	保 健	交 通	教 育	教 養	諸 雑 費
				水 道	家 用 品	及 び 履 物	医 療	通 信		娛 楽	
平成30年 平均	101.3	103.9	96.9	99.0	98.0	102.2	103.3	99.6	102.7	102.1	101.4
令和元年 平均	101.8	104.3	99.8	101.3	100.2	102.6	104.0	99.0	101.1	103.8	101.4
令和2年 平均	101.8	105.8	100.4	98.8	102.5	103.7	104.3	98.8	93.2	103.1	99.3
3年 1月	101.6	105.5	100.9	94.9	104.2	101.8	104.0	98.6	92.7	104.1	99.9
2月	101.6	105.0	100.9	95.2	104.0	102.0	104.0	98.8	92.6	103.9	100.5
3月	101.8	104.7	101.0	96.1	103.9	103.7	104.2	99.4	92.7	104.5	100.5
4月	101.4	104.5	101.0	97.4	104.2	105.2	104.1	95.7	93.8	105.1	100.6
5月	101.7	104.9	101.1	99.3	104.3	105.2	104.2	96.0	93.9	105.0	100.6
6月	101.9	105.6	101.1	100.0	104.4	104.7	104.2	96.1	93.9	104.7	100.4

資料:総務省統計局

◆◆◆ 社会・福祉 ◆◆◆

1 生活保護扶助別人員

年 月	生活扶助	住宅扶助	教育扶助	介護扶助	医療扶助	出産扶助	生業扶助	葬祭扶助	施設事務費対象	世帯	人員
平成30年度	38,886	36,140	1,477	10,593	37,282	-	627	79	375	34,861	41,823
令和元年度	38,842	36,141	1,459	10,903	37,437	-	615	100	394	34,884	41,830
令和2年度	37,962	35,795	1,333	11,264	37,790	1	562	89	397	34,689	41,114
3年											
1月	3,185	2,989	110	950	3,152	-	48	7	33	2,904	3,427
2月	3,136	2,967	108	953	3,139	-	48	5	32	2,878	3,395
3月	3,161	2,992	121	958	3,159	-	55	11	32	2,901	3,422
4月	3,088	2,975	112	966	3,161	-	48	6	30	2,903	3,419
5月	3,097	2,992	115	978	3,175	-	46	9	29	2,911	3,432
6月	3,090	2,987	113	983	3,172	1	45	2	29	2,906	3,421

資料:社会福祉課

被保護世帯・人員及び保護費の推移

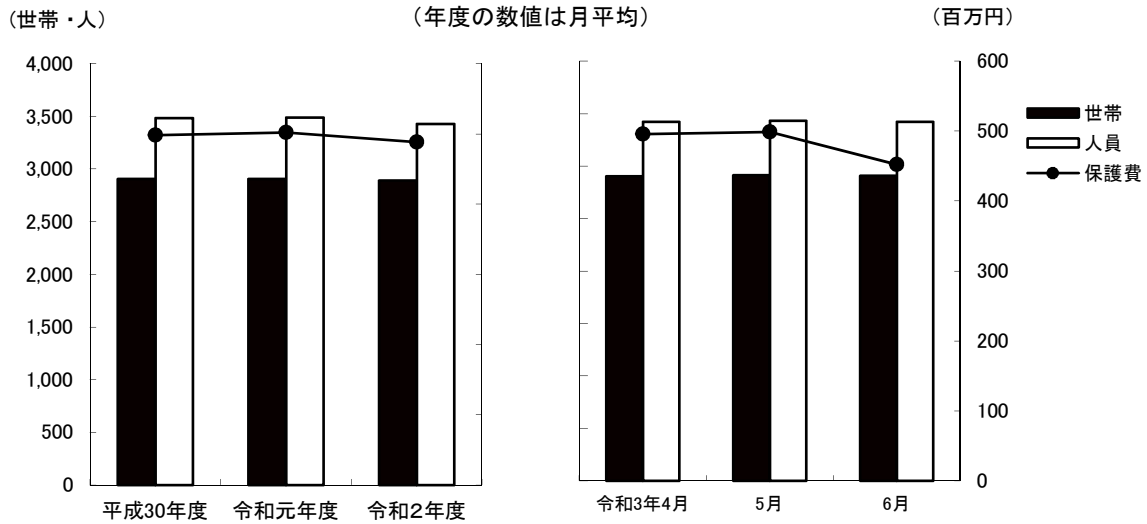

2 扶助別生活保護費

(単位:千円)

年 月	生活扶助	住宅扶助	教育扶助	介護扶助	医療扶助	出産扶助	生業扶助	葬祭扶助	施設事務費	扶助費合計
平成30年度	1,915,403	873,640	15,246	247,513	2,851,524	-	9,362	6,247	60,955	5,979,890
令和元年度	1,872,026	871,293	13,273	246,484	2,945,237	-	5,850	8,286	65,845	6,028,294
令和2年度	1,823,674	871,252	13,382	234,615	2,835,188	291	5,676	8,892	66,964	5,859,934
3年										
1月	154,983	71,688	1,014	18,867	272,976	-	313	918	5,534	526,293
2月	154,695	72,943	1,018	19,475	221,941	-	521	879	5,534	477,006
3月	156,856	73,946	1,048	19,993	204,372	-	1,274	1,148	5,280	463,917
4月	138,306	71,307	1,062	18,445	260,565	-	709	297	5,400	496,091
5月	142,093	72,687	1,077	20,868	256,022	-	312	477	4,976	498,512
6月	141,100	72,486	1,165	19,180	211,445	157	710	695	4,827	451,765

資料:社会福祉課

3 医療扶助実施状況

(単位:人)

年 月	入 院		入 院 外	
	精 神	そ の 他	精 神	そ の 他
平成30年度	896	1,316	2,962	32,098
令和元年度	918	1,114	2,998	32,407
令和2年度	867	1,146	3,313	32,466
3年 1月	73	101	286	2,692
2月	69	96	288	2,686
3月	74	101	292	2,692
4月	72	89	293	2,707
5月	71	94	291	2,719
6月	62	99	299	2,712

資料:社会福祉課

4 老人福祉センター利用状況

(単位:人)

施 設 名	平 成	令 和	令 和	3年	2月	3月	4月	5月	6月
	30年度	元年度	2年度	1月					
佐野長寿センター	36,561	32,344	11,294	583	-	779	1,203	849	880
六郷長寿センター	43,927	41,544	17,328	509	-	1,279	2,152	1,781	1,908
片岡長寿センター	26,092	25,676	14,790	697	-	1,087	1,662	1,065	1,480
京ヶ島長寿センター	32,023	30,167	13,055	437	-	913	1,395	1,107	1,271
八幡長寿センター	30,091	28,118	15,549	708	-	958	1,705	1,178	1,449
中川長寿センター	41,150	36,791	16,528	377	-	1,223	1,982	1,207	1,388
岩鼻長寿センター	36,059	33,754	16,033	748	-	939	1,840	1,419	1,648
箕輪城長寿センター	35,410	35,394	13,084	476	-	765	1,361	767	975
群馬長寿センター	56,285	52,052	23,389	1,304	-	1,116	2,633	2,282	2,538
新町長寿センター	16,248	7,941	4,355	322	-	418	488	433	525
新町鉄南長寿センター	11,147	8,506	4,960	349	-	465	539	454	538
高浜長寿センター	81,488	89,643	47,613	3,106	-	3,615	5,357	5,299	5,002

資料:長寿社会課

5 一般職業紹介状況(学卒を除きパートを含む)

(単位:人)

	平成 30年度	令和 元年度	令和 2年度	3年 1月	2月	3月	4月	5月	6月
新規求職申込件数(人)	12,933	12,819	12,097	1,068	1,014	1,198	1,345	1,025	1,058
月間有効求職者数(人)	49,275	49,244	50,933	4,081	4,152	4,494	4,668	4,678	4,582
新規求人数(人)	39,546	38,115	29,804	2,695	2,586	2,347	2,523	2,173	2,531
月間有効求人数(人)	114,144	109,380	87,913	7,493	7,251	7,347	7,132	6,622	6,962
就職件数(人)	4,337	4,106	3,239	276	269	423	310	223	311
新規求人倍率(倍)	3.32	2.97	2.46	2.52	2.55	1.96	1.88	2.12	2.39
有効求人倍率(倍)	2.50	2.22	1.73	1.84	1.75	1.63	1.53	1.42	1.52
就職率(%)	33.5	32.0	26.8	25.8	26.5	35.3	23.0	21.8	29.4

資料:高崎公共職業安定所

6 求人・求職バランスシート(常用で学卒・臨時・パートを除く)

(単位:人)

		令和 2年度	2年 10月	11月	12月	3年 1月	2月	3月	4月	5月	6月
職業計	求人募集数	49,276	4,255	4,361	4,248	4,353	4,189	4,409	4,231	3,817	3,820
	求職者数	32,934	2,917	2,806	2,684	2,658	2,697	2,890	2,926	2,899	2,871
	求人倍率	1.50	1.46	1.55	1.58	1.64	1.55	1.53	1.45	1.32	1.33
専門・技術職	求人募集数	14,039	1,181	1,138	1,114	1,141	1,131	1,163	1,121	1,048	997
	求職者数	4,878	425	407	386	391	412	443	458	458	457
	求人倍率	2.88	2.78	2.80	2.89	2.92	2.75	2.63	2.45	2.29	2.18
事務職	求人募集数	3,815	306	294	296	321	343	354	338	338	337
	求職者数	7,854	712	677	648	673	681	729	739	757	769
	求人倍率	0.49	0.43	0.43	0.46	0.48	0.50	0.49	0.46	0.45	0.44
販売職	求人募集数	6,861	510	604	582	602	585	692	692	629	633
	求職者数	2,331	206	213	217	219	225	258	278	269	268
	求人倍率	2.94	2.48	2.84	2.68	2.75	2.60	2.68	2.49	2.34	2.36
サービス職	求人募集数	11,044	967	974	1,006	1,023	986	949	880	741	788
	求職者数	2,797	239	228	226	250	269	277	281	268	262
	求人倍率	3.95	4.05	4.27	4.45	4.09	3.67	3.43	3.13	2.76	3.01
保安職	求人募集数	1,095	97	103	95	104	90	94	97	80	74
	求職者数	140	18	16	13	10	11	13	17	17	20
	求人倍率	7.82	5.39	6.44	7.31	10.40	8.18	7.23	5.71	4.71	3.70
生産工程職	求人募集数	3,906	341	363	349	367	319	361	329	299	321
	求職者数	2,825	264	264	233	248	239	253	270	269	287
	求人倍率	1.38	1.29	1.38	1.50	1.48	1.33	1.43	1.22	1.11	1.12
輸送職	求人募集数	2,658	262	263	236	226	251	282	266	225	225
	求職者数	1,228	116	103	100	112	115	134	128	126	114
	求人倍率	2.16	2.26	2.55	2.36	2.02	2.18	2.10	2.08	1.79	5.17
建設職	求人募集数	4,004	413	448	401	385	310	343	349	292	269
	求職者数	505	36	37	39	44	53	58	57	57	52
	求人倍率	7.93	11.47	12.11	10.28	8.75	5.85	5.91	6.12	5.12	5.17
運搬・清掃職	求人募集数	1,414	130	134	131	146	138	137	124	128	126
	求職者数	2,434	199	186	188	180	192	215	226	227	228
	求人倍率	0.58	0.65	0.72	0.70	0.81	0.72	0.64	0.55	0.58	0.55

資料:高崎公共職業安定所

注) 求人募集数・求職者数・求人倍率は、正式にはそれぞれ、有効求人数・有効求職者数・有効求人倍率という。

注) 求人倍率は、求職者1人あたりの求人募集数を意味する。

注) 「職業」の合計欄には、「管理職」「農林漁業職」「職業分類不能」を含む。

◆◆◆ 保 健 ・ 衛 生 ◆◆◆

1 国民健康保険の状況(療養の給付)

年 月	被 保 険 者 数	受 診 件 数	費 用 額 (千円)				受診率 (%)	一件あたりの費用額(円)	
			総 額	保 険 者 負 担 金	一 部 負 担 金	公 費 負 担 金			
平成30年度	82,721	1,272,264	28,454,386	20,730,760	7,723,626	-	1,538.0	22,365	
令和元年度	79,638	1,239,228	28,182,951	20,609,024	7,573,927	-	1,556.1	22,742	
令和2年度	77,072	1,130,242	27,164,117	19,895,026	7,269,091	-	1,466.5	24,034	
一 般	令和3年1月	77,466	90,864	2,268,066	1,662,164	605,902	-	117.3	24,961
	2月	77,242	94,157	2,264,268	1,661,660	602,608	-	121.9	24,048
	3月	77,072	105,108	2,572,536	1,890,664	681,872	-	136.4	24,475
退 職 者	令和3年1月	-	-	△ 2	△ 1	△ 1	-	-	-
	2月	-	-	-	-	-	-	-	-
	3月	-	-	-	-	-	-	-	-

資料:保険年金課

注)被保険者に後期高齢者は含まれていない。

注)受診率は、受診件数÷被保険者数であり、一人あたりの受診件数を百分率で表したもの。

(千人・千件) 国民保険加入者の状況 (%)
(年度の数値は月平均)

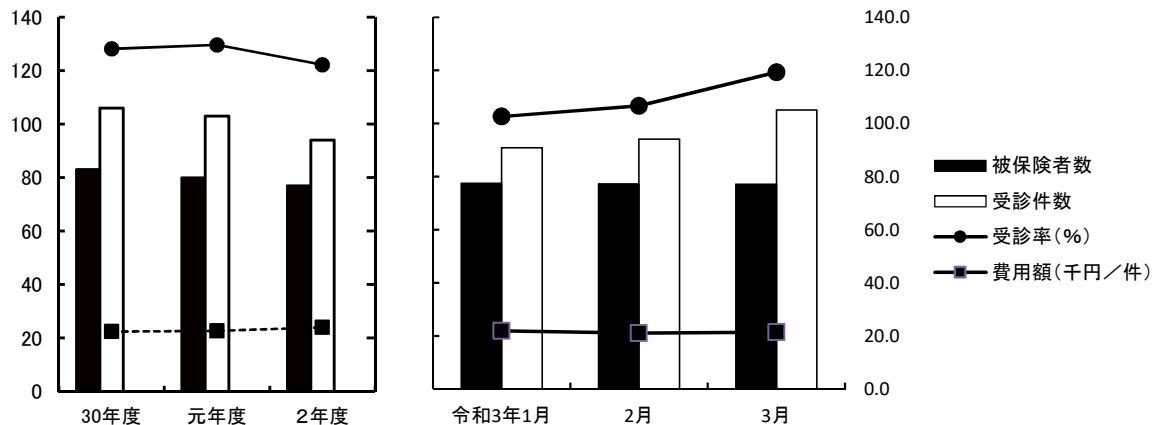

2 国民健康保険加入世帯および被保険者数

年 月	総 世 帯 数	加 入 世 帯 数			総人口	被 保 険 者 数		
		世 帯 数	加入率 (%)	世帯数		人 口	加入率 (%)	
平成30年度	164,450	51,056	(375)	31.0	374,098	82,427	(447)	22.0
令和元年度	165,895	49,869	(65)	30.1	373,136	79,456	(70)	21.3
令和2年度	167,410	49,563	(-)	29.6	372,206	78,024	(-)	21.0
2年 12月	167,597	49,435	(-)	29.5	372,189	77,619	(-)	20.9
3年	1月	167,628	49,363	(-)	372,061	77,466	(-)	20.8
	2月	167,657	49,250	(-)	371,953	77,242	(-)	20.8
	3月	168,119	49,250	(-)	371,585	77,072	(-)	20.7
	4月	168,674	49,719	(-)	371,796	77,776	(-)	20.9
	5月	168,716	49,515	(-)	371,638	77,464	(-)	20.8

資料:保険年金課

注) ()内については退職者世帯数および退職者被保険者数

3 国民健康保険費用状況

年 月	療 養 費		任 意 給 付				
	件 数(件)	金 額(千円)	出 産 育 児 一 時 金		葬 祭 費		
			件 数(件)	金 額(千円)	件 数(件)	金 額(千円)	
平成30年度	30,434	202,050	235	98,380	446	22,300	
令和元年度	29,090	275,912	234	97,139	494	24,700	
令和2年度	24,662	243,106	225	94,356	519	25,950	
一 般	3年 2月	2,047	19,638	15	6,080	54	2,700
	3月	2,008	17,475	15	6,569	81	4,050
	4月	1,827	18,071	18	7,479	54	2,700
退 職 者	3年 2月	-	-	-	-	-	-
	3月	-	-	-	-	-	-
	4月	-	-	-	-	-	-

資料:保険年金課

注)退職者の出産育児一時金及び葬祭費は一般分に含まれている。

4 後期高齢者医療の状況

年 月	被保険者数	受診件数	医 療 費 (千円)						受診率 (%)	1件当り医療費(円)	
			総 額	後期高齢者医療負担分	他 法負担分	その他負担分	一 部負担分	高額療養費(支給額)			
平成30年度	51,085	1,392,049	44,845,045	39,278,765	675,566	-	3,588,137	1,302,577	2,725	32,215	
令和元年度	52,572	1,441,819	45,766,990	40,135,331	562,683	-	3,705,600	1,363,375	2,743	31,743	
令和2年度	53,308	1,386,926	44,006,300	38,601,156	539,368	-	3,502,376	1,363,401	2,602	31,729	
2年 12月	53,332	122,226	3,865,562	3,392,987	45,719	-	308,804	118,052	229	31,626	
3年	1月	53,473	112,382	3,608,126	3,162,523	45,006	-	287,477	113,120	210	32,106
	2月	53,541	113,350	3,456,281	3,029,032	46,762	-	278,070	102,417	212	30,492
	3月	53,638	123,123	3,977,631	3,487,711	50,715	-	316,032	123,173	230	32,306
	4月	53,601	121,970	3,807,560	3,340,198	47,983	-	302,688	116,691	228	31,217
	5月	53,591	115,485	3,685,776	3,230,651	47,825	-	286,815	120,485	215	31,916

資料:保険年金課

注)後期高齢者医療会計年度は3月診療分から翌年2月診療分

注)受診率は、受診件数÷被保険者数であり、一人あたりの受診件数を百分率で表したものの。

5 後期高齢者医療費の状況

年 月	入 院		入 院 外		歯 科		調 剤		そ の 他		
	件 数	後期高齢者医療負担金	件 数	後期高齢者医療負担金	件 数	後期高齢者医療負担金	件 数	後期高齢者医療負担金	件 数	後期高齢者医療負担金	
	(千円)		(千円)		(千円)		(千円)		(千円)		
平成30年度	39,226	19,029,668	803,425	13,104,318	117,767	1,404,447	405,459	4,861,223	26,172	879,109	
令和元年度	38,899	19,138,661	822,223	13,462,419	127,301	1,480,402	427,499	5,146,035	25,897	907,814	
令和2年度	36,254	18,383,611	785,373	12,797,977	116,132	1,411,892	427,020	5,108,579	22,147	899,096	
2年 12月	3,135	1,607,424	68,956	1,122,902	10,764	132,209	37,525	454,176	1,846	76,276	
3年	1月	2,908	1,533,938	63,216	1,032,474	9,850	114,151	34,569	401,956	1,839	80,004
	2月	2,924	1,433,029	63,769	1,017,196	10,089	118,099	34,855	390,293	1,713	70,415
	3月	3,133	1,640,037	69,217	1,170,936	10,934	142,276	37,921	452,063	1,918	82,399
	4月	3,041	1,546,585	68,420	1,141,729	10,586	130,722	37,890	440,388	2,033	80,774
	5月	3,016	1,602,714	65,115	1,041,170	9,700	112,862	35,792	395,540	1,862	78,365

資料:保険年金課

6 感染症発生状況

(単位:人)

年 月	総 数	急性灰白髄炎 (ポリオ)	コレラ	細菌性赤痢	腸チフス	パラチフス	腸管出血性 大腸菌
平成30年度	18	-	-	1	-	-	17
令和元年度	13	-	-	-	-	-	13
令和2年度	12	-	-	-	-	-	12
3年 1月～3月	-	-	-	-	-	-	-
4月～6月	3	-	-	-	-	-	3

資料:保健予防課

7 予防接種実施状況

(単位:人)

年 月	BCG	日本脳炎	不活化 ポリオ	風しん	三種混合1期 百日咳 ジフテリア 破傷風	四種混合1期 百日咳 ジフテリア 破傷風 不活化ポリオ	二種混合2期 ジフテリア 破傷風
平成30年度	2,785	13,839	46	-	3	11,342	2,868
令和元年度	2,703	12,397	9	-	2	10,931	2,921
令和2年度	2,653	12,455	-	-	2	10,704	2,975
3年 1月	251	884	-	-	-	881	181
2月	203	641	-	-	-	860	198
3月	235	789	-	-	-	949	355
4月	210	618	-	-	-	819	281
5月	183	544	-	-	-	767	152
6月	187	603	-	-	-	817	173

(単位:人)

年 月	麻しん	麻しん 風しん 混合	ヒブ	小児用肺炎 球菌	子宮頸がん
平成30年度	-	6,091	11,207	11,223	30
令和元年度	-	5,655	10,513	10,696	75
令和2年度	1	5,506	10,647	10,472	696
3年 1月	-	295	889	885	48
2月	-	284	801	789	73
3月	-	353	850	859	201
4月	-	772	811	804	102
5月	-	622	732	740	93
6月	-	565	860	860	143

資料:保健予防課

8 健診実施状況 (単位:人)

年 月	基 本 健 診				
	はつらつ 健診	国保特定 健診	後期高齢 者健診	健康増進 健診	
平成30年度	2,347	18,473	16,228	325	
令和元年度	2,146	17,561	16,813	316	
令和2年度	1,033	13,896	14,404	256	
3年	1月	120	-	-	19
	2月	-	-	-	-
	3月	-	-	-	-
	4月	-	1	-	-
	5月	121	1,054	1,164	12
	6月	128	543	548	47

資料:健康課 (令和3年7月31日現在)

(単位:人)

年 月	が ん 検 診						ピロリ 検診	胃がん リスク 検診	
	胃がん	子宮がん	胸部 (肺がん・ 結核)検診	乳がん	大腸がん	前立腺 がん			
平成30年度	7,338	16,262	28,555	7,697	22,750	9,162	1,755	7,341	
令和元年度	8,185	16,562	29,524	8,201	22,861	9,539	1,488	5,312	
令和2年度	5,040	13,474	19,378	6,023	20,113	8,348	873	3,830	
3年	1月	899	2,450	1,916	959	835	207	117	208
	2月	-	-	-	-	53	-	-	-
	3月	-	-	-	-	-	-	-	-
	4月	-	-	-	-	-	-	-	-
	5月	492	795	2,492	305	1,517	1,003	217	385
	6月	881	1,270	4,158	513	1,613	716	193	351

資料:健康課 (令和3年7月31日現在)

(単位:人)

年 月	骨量検診	成人歯科 健診	肝炎 ウイルス 検診	股関節脱 臼検診	3カ月児 健診	9カ月 児健診	1歳6カ月 児健診	3歳児 健診	
平成30年度	1,893	371	2,311	2,695	2,720	2,855	2,896	2,930	
令和元年度	1,787	390	2,240	2,346	2,628	2,594	2,635	2,612	
令和2年度	1,764	317	1,887	2,510	2,540	2,544	2,742	3,150	
3年	1月	241	48	192	203	204	222	257	297
	2月	-	-	-	189	199	216	278	322
	3月	-	-	-	195	225	238	253	347
	4月	-	-	-	173	178	228	221	219
	5月	123	35	178	175	183	214	214	222
	6月	134	28	214	199	198	224	225	231

資料:健康課 (令和3年7月31日現在)

注) 歯周疾患健診は、平成28年度より成人歯科健診に変更

注) 胃がん検診は、平成29年度よりバリウム検診に内視鏡検診も追加

9 ごみ・資源物排出量

(単位:トン)

年 月	総排出量	可燃ごみ			不燃・粗大ごみ		
		市収集量	委託 収集量	市処理施設 への持込量	市収集量	委託 収集量	市処理施設 への持込量
平成30年度	123,251	1,988	76,074	29,991	58	4,814	1,861
令和元年度	124,039	1,931	76,147	30,451	100	4,812	2,167
令和2年度	124,939	1,928	77,247	28,428	88	5,322	2,813
3年							
1月	9,448	137	5,804	2,187	6	399	168
2月	8,465	122	5,048	2,043	6	382	187
3月	10,306	160	6,118	2,532	7	415	279
4月	10,370	166	6,321	2,322	7	448	248
5月	10,492	165	6,692	2,232	6	444	221
6月	10,305	158	6,391	2,421	5	397	207

資料:一般廃棄物対策課

(単位:トン)

年 月	資源物			埋立
	市収集量	委託 収集量	市処理施設 への持込量	搬入量
平成30年度	163	7,681	621	16,664
令和元年度	184	7,556	691	17,366
令和2年度	122	8,208	783	17,769
3年				
1月	8	687	52	1,300
2月	8	616	53	974
3月	22	687	86	1,757
4月	17	761	80	1,378
5月	9	659	64	1,563
6月	9	654	63	1,359

資料:一般廃棄物対策課

注)各数値は、トン換算による端数処理を行っているため、収集量の合計が総搬入量と一致しない場合がある。

注)埋立搬入量は、市一般廃棄物最終処分場(上奥平、榛名)への搬入量(覆土を除く)

10 公害苦情取扱件数

(単位:件)

年 月	総 数	大気汚染	水質汚濁	騒 音	振 動	悪 臭	廃棄物投棄	そ の 他
平成30年度	73	7	9	34	2	11	8	2
令和元年度	65	11	1	27	3	10	13	-
令和2年度	87	17	1	43	4	9	11	2
3年								
1月	11	3	-	6	2	-	-	-
2月	8	-	-	4	1	-	3	-
3月	7	1	-	3	-	1	2	-
4月	5	-	-	3	1	1	-	-
5月	11	4	-	4	-	-	3	-
6月	10	3	-	6	-	-	-	1

資料:環境政策課、一般廃棄物対策課



金

融



1 群馬県内金融機関実質預金貸出金残高

(単位:億円)

年	月	総額	国内銀行	信用金庫
		[預金残高]		
平成30年末		104,011	…	…
令和元年末		106,709	…	…
令和2年末		116,317	…	…
3年	1月	116,066	86,664	29,401
	2月	116,670	87,122	29,547
	3月	116,664	87,963	28,701
	4月	117,364	88,033	29,331
	5月	117,863	88,557	29,305
	6月	117,928	88,413	29,515
		[貸出金残高]		
平成30年末		56,063	…	…
令和元年末		57,330	…	…
令和2年末		59,574	…	…
3年	1月	59,257	44,429	14,829
	2月	59,559	44,735	14,824
	3月	58,658	43,783	14,875
	4月	58,612	43,825	14,787
	5月	58,785	44,061	14,724
	6月	58,679	43,997	14,683

資料:日本銀行前橋支店

注)対象は群馬県内店舗

注)定義変更により、過去に遡って改訂した。内訳計数は国内銀行、信用金庫のみで、令和3年1月から記載。

預金残高及び貸出金残高

(年度の数値は月平均)

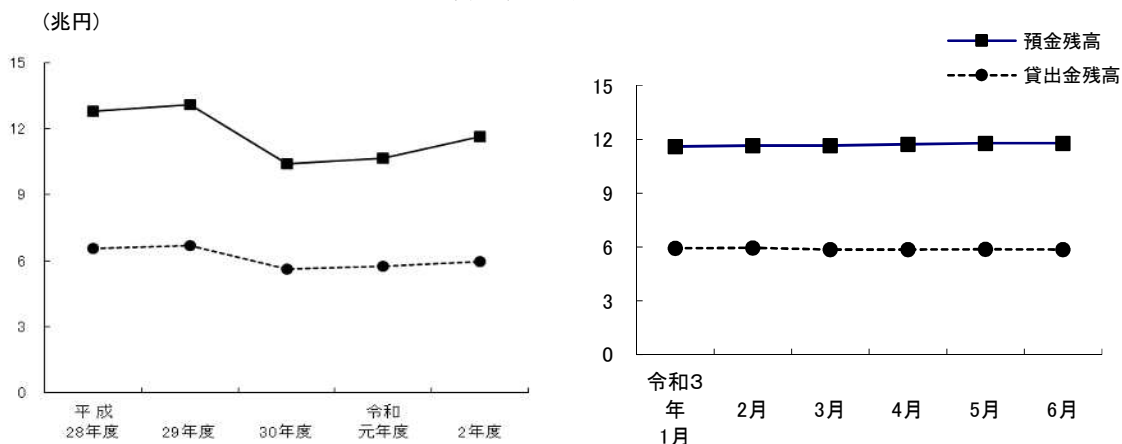

2 手形交換高

年 月	取扱高		不渡手形		取引停止処分		不渡手形発生率	
	枚数 (枚)	金額 (百万円)	枚数 (枚)	金額 (千円)	枚数 (枚)	金額 (千円)	枚数 (%)	金額 (%)
平成30年	443,492	788,645	305	409,895	24	40,975	0.07	0.05
令和元年	404,465	742,889	217	176,280	29	23,351	0.05	0.02
令和2年	348,225	635,609	87	59,905	11	18,516	0.03	0.01
3年 1月	23,705	42,400	2	9,703	-	-	0.01	0.02
2月	24,170	44,200	1	955	-	-	0.00	0.00
3月	31,629	55,090	-	-	-	-	-	-
4月	25,549	43,309	1	161	-	-	0.00	0.00
5月	25,314	47,913	-	-	-	-	-	-
6月	26,031	55,803	1	729	-	-	0.00	0.00

資料:群馬県銀行協会

3 高崎市融資制度実績

年 月	件数	金額
	(件)	(千円)
平成30年度	450	4,240,330
令和元年度	374	3,351,120
令和2年度	1,544	22,617,320
3年 1月	13	142,000
2月	2	13,500
3月	6	44,970
4月	3	18,000
5月	2	27,000
6月	10	141,200

資料:商工振興課
注)小口資金は除く。

◆◆◆ 運 輸 ◆◆◆

1 JR各駅乗客人員状況 (単位:人)

年 度		平成29年度	平成30年度	令和元年度	令和2年度
総 数	総 数	16,492,100	17,014,268	17,086,953	13,970,272
	一 般 定 期	7,342,189	7,641,547	7,461,353	4,868,682
	1日平均	45,180	46,614	46,682	38,271
高 崎 駅	総 数	11,319,610	11,741,734	11,770,859	10,196,354
	一 般 定 期	5,675,723	5,920,808	5,752,901	3,946,216
	1日平均	31,012	32,169	32,160	27,935
北 高 崎 駅	総 数	592,942	591,420	597,194	433,872
	一 般 定 期	160,871	168,247	164,426	99,582
	1日平均	1,624	1,620	1,631	1,188
群 馬 八 幡 駅	総 数	422,190	441,116	438,125	306,231
	一 般 定 期	135,418	145,860	144,153	91,396
	1日平均	1,156	1,209	1,197	838
井 野 駅	総 数	777,123	796,330	789,065	602,124
	一 般 定 期	200,952	201,943	198,626	115,096
	1日平均	2,129	2,182	2,155	1,649
高 崎 問 屋 町 駅	総 数	1,354,237	1,398,392	1,445,910	1,085,403
	一 般 定 期	383,620	396,468	402,583	235,374
	1日平均	3,710	3,831	3,950	2,973
倉 賀 野 駅	総 数	672,323	675,143	681,185	516,842
	一 般 定 期	224,891	232,283	229,646	138,313
	1日平均	1,841	1,850	1,861	1,416
新 町 駅	総 数	1,353,675	1,370,133	1,364,615	829,446
	一 般 定 期	560,714	575,938	569,018	242,705
	1日平均	3,708	3,754	3,728	2,272

資料:JR東日本高崎支社

注:令和元年以前は在来線のみ 新幹線含まず

2 上信電鉄各駅乗客人員等状況

乗客人員状況

(単位:人)

駅名		平成30年度	令和元年度	令和2年度	3年 4月	5月	6月
総 数	総数	1,454,914	1,457,662	961,574	106,238	101,545	101,364
	一般	443,764	428,962	244,514	26,198	21,805	23,244
	定期	1,011,150	1,028,700	717,060	80,040	79,740	78,120
	1日平均	3,986	3,983	2,627	3,541	3,276	3,379
上信高崎	総数	832,103	827,092	525,755	57,837	55,306	54,840
	一般	286,913	276,352	147,275	15,837	13,396	13,920
	定期	545,190	550,740	378,480	42,000	41,910	40,920
	1日平均	2,280	2,260	1,436	1,928	1,784	1,828
南高崎	総数	23,175	22,888	14,558	1,099	1,089	1,245
	一般	10,965	11,098	6,308	589	519	555
	定期	12,210	11,790	8,250	510	570	690
	1日平均	63	63	40	37	35	42
佐野のわたし	総数	45,462	48,984	36,860	3,571	3,149	3,375
	一般	24,792	23,394	14,450	1,381	1,169	1,305
	定期	20,670	25,590	22,410	2,190	1,980	2,070
	1日平均	125	134	101	119	102	113
根小屋	総数	56,910	54,495	41,355	4,271	4,315	3,992
	一般	19,260	18,735	12,945	1,181	1,045	1,052
	定期	37,650	35,760	28,410	3,090	3,270	2,940
	1日平均	156	149	113	142	139	133
高崎商科 大学前	総数	74,695	82,069	13,753	4,496	3,864	4,062
	一般	11,605	11,269	5,863	1,406	1,044	1,272
	定期	63,090	70,800	7,890	3,090	2,820	2,790
	1日平均	205	224	38	150	125	135
山 名	総数	47,246	47,255	33,856	3,482	3,356	3,343
	一般	17,636	17,645	11,506	1,142	896	973
	定期	29,610	29,610	22,350	2,340	2,460	2,370
	1日平均	129	129	93	116	108	111
西山名	総数	60,261	56,274	46,039	5,048	5,153	5,085
	一般	8,331	7,554	4,789	488	413	465
	定期	51,930	48,720	41,250	4,560	4,740	4,620
	1日平均	165	154	126	168	166	170
馬 庭	総数	144,092	144,132	117,790	12,459	11,988	12,122
	一般	16,532	15,942	11,710	1,029	858	1,052
	定期	127,560	128,190	106,080	11,430	11,130	11,070
	1日平均	395	394	322	415	387	404
吉 井	総数	120,331	123,319	90,164	9,462	8,989	9,035
	一般	35,671	35,539	23,564	2,382	1,909	2,015
	定期	84,660	87,780	66,600	7,080	7,080	7,020
	1日平均	330	337	246	315	290	301
西吉井	総数	50,639	51,154	41,444	4,513	4,336	4,265
	一般	12,059	11,434	6,104	763	556	635
	定期	38,580	39,720	35,340	3,750	3,780	3,630
	1日平均	139	140	113	150	140	142

2 上信電鉄各駅乗客人員等状況(続)

収入金額状況

(単位:千円)

駅名		平成30年度	令和元年度	令和2年度	3年 4月	5月	6月
総 数	総数	374,701	383,782	246,252	24,346	22,737	22,855
	一般	206,648	205,777	103,711	10,569	8,856	9,027
	定期	168,053	178,005	142,541	13,777	13,881	13,828
上信高崎	総数	270,400	273,426	165,371	16,115	15,071	15,021
	一般	163,254	160,375	76,083	7,635	6,577	6,565
	定期	107,146	113,051	89,288	8,480	8,494	8,456
南高崎	総数	2,530	2,660	2,272	183	235	270
	一般	1,440	1,462	743	70	62	66
	定期	1,090	1,198	1,529	113	173	204
佐野のわたし	総数	3,364	3,942	2,742	337	291	298
	一般	2,578	3,264	1,701	169	138	153
	定期	786	678	1,041	168	153	145
根小屋	総数	9,283	8,357	6,204	467	445	430
	一般	3,999	3,974	2,616	240	212	209
	定期	5,284	4,383	3,588	227	233	221
高崎商科 大 学 前	総数	1,930	2,184	1,338	271	206	234
	一般	1,732	2,053	1,011	243	178	206
	定期	198	131	327	28	28	28
山 名	総数	8,202	8,644	7,161	722	649	691
	一般	5,179	5,336	3,538	366	282	304
	定期	3,023	3,308	3,623	356	367	387
西山名	総数	6,592	7,071	6,804	687	704	663
	一般	1,743	1,802	938	97	81	87
	定期	4,849	5,269	5,866	590	623	576
馬 庭	総数	19,282	20,490	14,634	1,483	1,342	1,419
	一般	5,897	6,164	4,289	419	311	390
	定期	13,385	14,326	10,345	1,064	1,031	1,029
吉 井	総数	41,877	45,855	31,758	3,218	3,015	3,094
	一般	17,330	17,404	10,826	1,101	857	875
	定期	24,547	28,451	20,932	2,117	2,158	2,219
西吉井	総数	11,241	11,153	7,968	863	779	735
	一般	3,496	3,943	1,966	229	158	172
	定期	7,745	7,210	6,002	634	621	563

資料:上信電鉄(株)鉄道部

注)佐野のわたし駅 平成26年12月22日から開業

3 JR貨物輸送状況

(単位:トン)

年 月	倉 賀 野 駅			
	車 扱	コンテナ扱	計	
	[発 送]			
平成30年度	124,320	149,596	273,916	
令和元年度	123,524	158,286	281,810	
令和2年度	116,268	146,451	262,719	
3年	4月	8,340	12,539	20,879
	5月	7,116	12,074	19,190
	6月	7,628	13,964	21,592
	[到 着]			
平成30年度	1,321,957	156,103	1,478,060	
令和元年度	1,313,281	155,354	1,468,635	
令和2年度	1,231,439	142,285	1,373,724	
3年	4月	88,538	10,586	99,124
	5月	75,415	11,661	87,076
	6月	81,220	12,735	93,955

資料:日本貨物鉄道(株)高崎営業所

4 ぐるりん路線別乗客人員状況

(単位:人)

路線名	令和3年1月	2月	3月	4月	5月	6月
少林山線	4,257	4,105	5,270	5,152	4,605	5,058
高経大線	3,387	3,486	4,715	5,600	4,838	5,366
大八木線	3,089	3,410	3,964	4,437	4,469	4,371
京ヶ島線	3,593	3,717	4,391	4,557	4,006	4,260
群馬の森線	5,316	5,445	6,737	6,700	5,893	6,733
倉賀野線	3,749	3,891	4,760	4,820	4,193	4,921
観音山線	3,792	4,077	4,968	4,686	4,324	4,670
岩鼻線	2,169	2,297	2,878	2,775	2,586	3,002
都心循環線	2,955	2,952	3,860	3,325	3,033	3,867
榛名線	822	726	761	866	820	843
倉淵線	482	511	605	555	601	559
こうづけ国分寺線	201	233	295	283	219	264
かみつけの里線	264	287	365	357	257	346
白川線	30	14	28	45	35	36
生原線	8	11	23	26	28	32
松原線	32	26	29	33	37	45
柏木沢線	18	5	36	35	26	40
新町線	282	258	347	339	306	390
総数	34,446	35,451	44,032	44,591	40,276	44,803
1日平均	1,162	1,278	1,433	1,502	1,319	1,508

資料:地域交通課

注) こうづけ国分寺線・かみつけの里線は日曜・祝日運休 白川線は火・金曜運行(祝日・12/30～1/3運休)
 生原線は月・水・木曜運行(祝日・12/30～1/3運休) 松原線は火・木・金曜運行(祝日・12/30～1/3運休)
 柏木沢線は月・水曜運行(祝日・12/30～1/3運休) 新町線は日曜・祝日・12/29～1/3運休
 他は1/1のみ運休

注) 1日平均は、路線毎に1月あたりの運行日数が異なることから参考値として記載しています。

5 はるバス路線別乗客人員状況

(単位:人)

路線名	令和3年1月	2月	3月	4月	5月	6月
斉渡中北線	107	146	143	137	131	132
宮沢白岩線	168	195	201	190	183	232
総数	275	341	344	327	314	364
1日平均	12	16	13	13	14	14

資料:地域交通課

注) 日曜・祝日・12/30～1/3運休

6 よしいバス路線別乗客人員状況

(単位:人)

路線名	令和3年1月	2月	3月	4月	5月	6月
坂口・奥平線	350	387	421	425	411	476
東谷・西吉井線	106	138	155	157	143	173
多比良・小串線	841	903	979	942	982	1,180
南陽台・馬庭線	270	293	349	350	303	304
吉井・藤岡線	126	148	125	115	99	121
総数	1,693	1,869	2,029	1,989	1,938	2,254
1日平均	65	78	78	80	84	87

資料:吉井支所地域振興課

注)日曜・祝日・12/29～1/3連休

7 高崎アリーナシャトルバス乗客人員状況

(単位:人)

路線名	令和3年1月	2月	3月	4月	5月	6月
高崎アリーナシャトル	2,089	2,081	2,352	3,119	2,926	3,093
1日平均	67	74	83	104	94	103

資料:地域交通課

注)1/1は元日ダイヤ

8 関越交通(株)バス路線別乗客人員状況 (単位:人)

路線名	令和3年1月	2月	3月	4月	5月	6月
高崎駅～金古～渋川駅	6,988	6,759	7,761	7,791	7,700	8,258
〃～群馬温泉～渋川駅	967	910	1,180	1,115	1,110	1,213
〃～金古～群馬温泉	3,852	3,341	4,253	4,261	4,204	4,225
〃～イオンモール高崎前～渋川駅	5,465	5,103	5,412	5,640	6,103	5,825
〃～イオンモール高崎前～群馬温泉	3,362	2,700	3,343	3,448	3,482	3,296
総数	20,634	18,813	21,949	22,255	22,599	22,817
1日平均	666	672	708	742	729	761

資料:関越交通(株)

9 日本中央バス(株)バス路線別乗客人員状況 (単位:人)

路線名	令和3年1月	2月	3月	4月	5月	6月
新町駅～上野村	3,564	2,998	3,821	3,930	3,756	3,792
高崎駅～大胡駅	1,928	1,855	2,070	2,388	1,903	2,272
1日平均	177	173	190	211	183	202

資料:日本中央バス(株)

10 上信電鉄(株)バス路線別乗客人員状況 (単位:人)

路線名	令和3年1月	2月	3月	4月	5月	6月
中央前橋駅～京目～高崎駅	3,546	3,530	4,292	4,736	3,408	3,934
前橋駅～京目～高崎駅	3,039	3,085	3,568	4,117	3,055	3,480
高崎駅～鶴辺団地	1,390	1,619	1,563	2,025	2,095	2,474
高崎問屋町駅～高崎駅～鶴辺団地	廃止	廃止	廃止	廃止	廃止	廃止
高崎問屋町駅～高崎駅～ファミリーパーク	廃止	廃止	廃止	廃止	廃止	廃止
高崎問屋町駅～(飯塚町)～高崎駅	廃止	廃止	廃止	廃止	廃止	廃止
総数	7,975	8,234	9,423	10,878	8,558	9,888
1日平均	257	294	303	362	276	329

資料:上信電鉄(株)自動車部

11 (株)群馬バス路線別乗客人員状況 (単位:人)

路線名	令和3年1月	2月	3月	4月	5月	6月
高崎駅～伊香保	2,870	2,917	3,806	4,296	3,795	3,694
〃～浜川・沖～箕郷	7,136	7,235	9,263	12,954	9,815	10,663
〃～しんとう温泉 榛東村役場	2,299	2,379	3,062	3,007	2,821	2,833
〃～榛名湖	4,657	4,762	6,542	13,693	8,360	7,937
〃～本郷～室田	4,382	4,104	5,458	12,316	7,550	6,912
〃～権田	3,867	3,406	4,133	9,642	4,395	4,475
〃～里見～室田	5,957	5,245	7,275	7,667	6,654	6,960
〃～安中	411	421	652	600	471	546
〃～イオン～三愛クリニック 榛東村役場	1,105	1,102	1,404	1,216	1,619	1,270
〃～イオン高崎	10,831	10,269	14,536	11,118	9,597	8,998
〃～南陽台	3,480	3,752	4,098	4,160	4,176	4,730
〃～日赤病院	279	180	152	120	94	114
〃～中央中等	-	-	-	-	-	-
箕郷～渋川	643	575	660	748	732	798
〃～はるな郷	255	270	265	286	265	267
〃～駒寄	44	33	58	32	41	32
総数	48,216	46,650	61,364	81,855	60,385	60,229
1日平均	1,555	1,666	1,979	2,729	1,948	2,008

資料:(株)群馬バス

12 群馬中央バス(株)バス路線別乗客人員状況 (単位:人)

路線名	令和3年1月	2月	3月	4月	5月	6月
高崎駅～芝塚・バイパス～前橋	7,486	6,187	7,858	8,563	7,138	7,658
高崎駅～県立女子大学～伊勢崎駅	2,047	2,035	2,571	6,170	4,782	4,479
総数	9,533	8,222	10,429	14,733	11,920	12,137
1日平均	308	284	336	491	385	405

資料:群馬中央バス(株)

13 永井運輸(株)バス路線別乗客人員状況 (単位:人)

路線名	令和3年1月	2月	3月	4月	5月	6月
新町駅～玉村町役場	1,576	1,652	2,062	3,884	3,535	3,889
1日平均	51	59	67	129	114	130

資料:永井運輸(株)

14 高速道路インター利用状況

高崎インター(関越自動車道)

(単位:台)

年月	総数	普通車	大型車	特大車	中型車	軽二輪車	
		[入 車]					
平成30年度	2,830,407	2,089,335	162,394	15,491	181,009	382,178	
令和元年度	2,769,601	2,040,279	160,138	14,735	176,425	378,024	
令和2年度	2,347,014	1,691,945	154,646	12,137	160,680	327,606	
3年	1月	181,968	131,045	12,400	1,033	12,148	25,342
	2月	180,874	130,083	12,187	958	12,488	25,158
	3月	220,922	159,705	14,684	1,045	14,946	30,542
	4月	207,601	149,896	13,837	1,026	13,820	29,022
	5月	194,974	141,469	12,087	911	12,643	27,864
	6月	204,323	147,223	13,822	970	14,013	28,295
		[出 車]					
平成30年度	2,947,961	2,154,647	173,995	17,557	195,241	406,521	
令和元年度	2,892,253	2,114,035	169,971	15,814	189,934	402,499	
令和2年度	2,426,639	1,738,206	163,011	11,400	171,312	342,710	
3年	1月	190,109	136,275	13,049	904	13,057	26,824
	2月	189,516	135,623	12,952	897	13,334	26,710
	3月	229,909	165,222	15,438	1,025	15,824	32,400
	4月	214,785	154,517	14,289	958	14,997	30,024
	5月	199,870	144,310	12,148	911	13,455	29,046
	6月	211,286	151,259	14,262	981	14,735	30,049

高崎玉村スマートインター(関越自動車道)

(単位:台)

年	月	総数	普通車	大型車	特大車	中型車	軽二輪車
		[入 車]					
平成30年度		1,492,270	978,205	185,344	23,227	152,627	152,867
令和元年度		1,502,636	966,216	197,028	23,016	155,684	160,692
令和2年度		1,319,298	820,705	192,113	18,297	147,221	140,962
3年	1月	102,234	62,636	15,798	1,441	11,429	10,930
	2月	103,668	63,808	15,719	1,452	11,725	10,964
	3月	123,646	77,163	18,141	1,681	13,734	12,927
	4月	118,352	74,205	16,769	1,638	13,202	12,538
	5月	108,720	68,861	14,613	1,408	11,782	12,056
	6月	115,478	72,667	16,161	1,418	12,535	12,697
		[出 車]					
平成30年度		1,482,019	978,161	179,806	18,611	149,185	156,256
令和元年度		1,472,230	955,046	188,688	18,102	150,541	159,853
令和2年度		1,276,428	799,425	184,125	13,112	141,265	138,501
3年	1月	98,438	60,805	15,041	901	10,889	10,802
	2月	100,434	62,264	15,137	982	11,188	10,863
	3月	119,374	75,031	17,164	1,193	13,261	12,725
	4月	114,244	72,237	15,947	1,145	12,537	12,378
	5月	103,876	66,185	13,786	1,039	11,110	11,756
	6月	110,698	69,744	15,045	1,098	12,348	12,463

前橋インター(関越自動車道)

(単位:台)

年	月	総数	普通車	大型車	特大車	中型車	軽二輪車
		[入 車]					
平成30年度		3,849,145	2,748,387	199,661	22,545	340,353	538,199
令和元年度		3,795,606	2,689,946	212,061	20,871	336,437	536,291
令和2年度		3,197,544	2,234,666	198,149	13,322	307,280	444,127
3年	1月	244,711	170,982	15,333	819	23,964	33,613
	2月	248,751	173,392	15,653	943	24,369	34,394
	3月	302,235	212,418	18,228	952	29,217	41,420
	4月	281,545	197,861	16,751	957	26,953	39,023
	5月	259,858	182,880	14,662	917	24,477	36,922
	6月	273,305	191,231	16,835	959	26,348	37,932
		[出 車]					
平成30年度		3,860,763	2,754,788	196,047	19,190	337,998	552,740
令和元年度		3,814,174	2,697,254	205,217	17,243	338,548	555,912
令和2年度		3,214,907	2,235,598	196,034	12,243	310,307	460,725
3年	1月	248,501	172,596	15,275	777	24,213	35,640
	2月	250,856	174,287	15,403	793	24,543	35,830
	3月	304,160	212,268	18,334	1,005	29,166	43,387
	4月	283,690	198,006	16,950	1,041	27,040	40,653
	5月	262,510	183,501	14,669	875	24,574	38,891
	6月	278,133	193,675	17,045	1,027	26,403	39,983

藤岡インター(上信越自動車道)

(単位:台)

年	月	総数	普通車	大型車	特大車	中型車	軽二輪車
		[入 車]					
平成30年度		2,051,545	1,366,957	181,136	30,102	201,541	271,809
令和元年度		2,002,513	1,321,551	181,145	28,126	199,945	271,746
令和2年度		1,702,195	1,100,811	163,262	19,639	184,916	233,567
3年	1月	128,919	82,179	13,144	1,618	14,401	17,577
	2月	130,439	83,267	13,033	1,613	14,591	17,935
	3月	157,612	101,972	15,275	1,765	17,170	21,430
	4月	151,526	98,538	14,413	1,593	15,833	21,149
	5月	142,801	93,503	12,697	1,405	14,769	20,427
	6月	146,913	94,174	14,440	1,580	16,187	20,532
		[出 車]					
平成30年度		1,998,462	1,322,457	192,648	28,662	196,694	258,001
令和元年度		1,957,145	1,282,207	196,145	25,822	195,873	257,098
令和2年度		1,674,638	1,077,259	179,894	18,301	178,872	220,312
3年	1月	126,641	80,518	14,326	1,456	13,676	16,665
	2月	128,205	80,959	14,345	1,532	14,236	17,133
	3月	155,446	99,680	16,852	1,714	16,722	20,478
	4月	148,543	96,583	15,118	1,502	15,393	19,947
	5月	137,554	90,440	13,176	1,378	13,814	18,746
	6月	143,291	91,370	15,617	1,556	15,599	19,149

吉井インター(上信越自動車道)

(単位:台)

年	月	総数	普通車	大型車	特大車	中型車	軽二輪車
		[入 車]					
平成30年度		707,999	488,699	63,339	7,772	61,653	86,536
令和元年度		692,910	477,014	61,558	6,865	59,939	87,534
令和2年度		600,670	401,461	58,616	5,269	57,851	77,473
3年	1月	42,777	28,462	4,216	393	4,158	5,548
	2月	44,272	29,278	4,437	371	4,507	5,679
	3月	56,580	37,720	5,573	406	5,726	7,155
	4月	53,678	36,205	5,037	393	5,306	6,737
	5月	53,134	36,501	4,458	379	4,926	6,870
	6月	52,129	34,788	5,046	398	5,341	6,556
		[出 車]					
平成30年度		689,911	481,716	56,525	8,386	58,804	84,480
令和元年度		675,321	467,067	56,709	8,068	58,337	85,140
令和2年度		583,586	393,527	53,600	6,975	54,723	74,761
3年	1月	42,223	28,146	4,016	549	4,074	5,438
	2月	43,542	28,834	4,281	619	4,315	5,493
	3月	55,832	37,649	5,141	680	5,373	6,989
	4月	53,265	36,381	4,668	669	5,003	6,544
	5月	51,238	35,416	4,064	612	4,776	6,370
	6月	51,761	34,908	4,683	758	5,099	6,313

資料:東日本高速道路(株)

高速道路インター利用状況

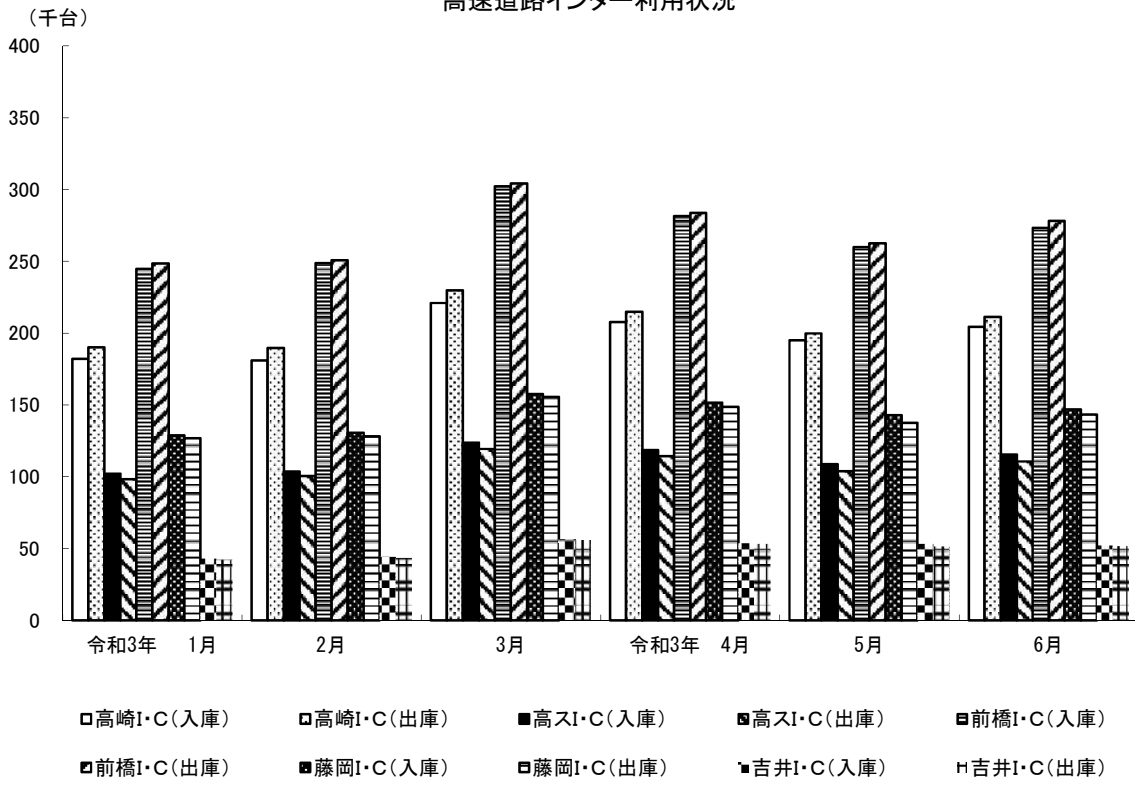

◆◆◆ 水道・ガス ◆◆◆

1 水道用途別利用状況

年	月	総数	家庭用	業務用	浴場用	公共用	臨時用
[栓 数]							
平成30年度		177,080	162,675	13,290	4	1,106	5
令和元年度		178,604	164,229	13,263	3	1,105	4
令和2年度		179,828	165,476	13,241	2	1,105	4
3年	1月	178,646	164,291	13,242	2	1,107	4
	2月	178,549	164,211	13,227	2	1,106	3
	3月	179,828	165,476	13,241	2	1,105	4
	4月	180,095	165,726	13,260	2	1,102	5
	5月	179,418	165,076	13,236	2	1,098	6
	6月	180,050	165,693	13,245	2	1,103	7
[給水量] (m ³)							
平成30年度		44,247,128	32,074,714	10,431,893	11,594	1,728,485	442
令和元年度		44,022,370	31,883,653	10,355,725	11,232	1,770,535	1,225
令和2年度		43,479,544	33,036,585	9,140,774	7,005	1,295,004	176
3年	1月	4,089,167	3,067,255	896,845	1,074	123,973	20
	2月	3,429,288	2,639,725	685,423	-	104,139	1
	3月	3,695,300	2,754,772	829,169	1,043	110,285	31
	4月	3,267,911	2,494,869	675,689	-	97,350	3
	5月	3,947,724	2,962,049	866,817	1,080	117,753	25
	6月	3,333,644	2,565,165	655,194	-	112,608	677

資料:水道局料金課

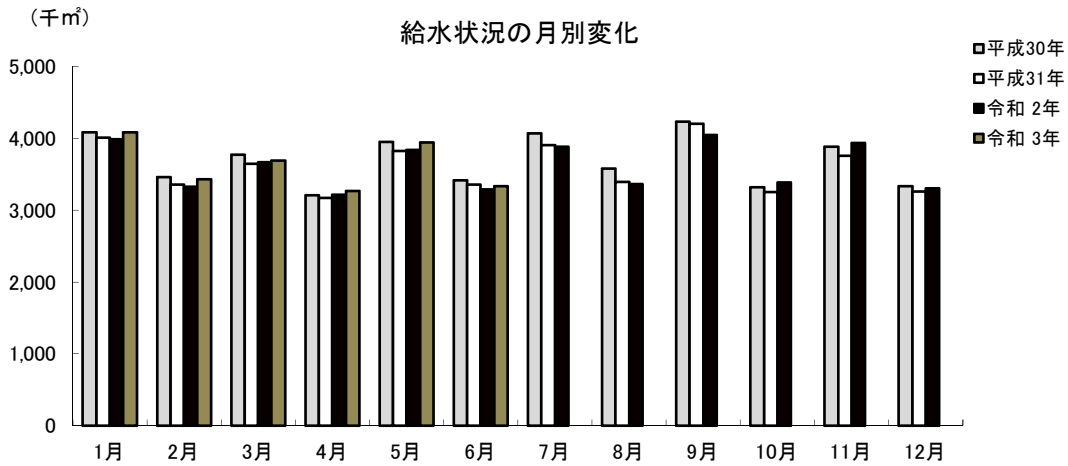

2 給水人口・戸数

年 月	行政区域内人口	給水人口	給水戸数	普及率(%)	
平成30年度末	373,331	366,915	162,211	98.3	
令和元年度末	372,147	365,822	163,537	98.3	
令和2年度末	371,585	365,461	165,324	98.3	
3年	1月	372,061	365,908	164,823	98.3
	2月	371,953	365,804	164,853	98.3
	3月	371,585	365,461	165,324	98.3
	4月	371,796	365,675	165,872	98.4
	5月	371,638	365,524	165,914	98.4
	6月	371,576	365,465	165,991	98.4

資料:水道局料金課
注)簡易水道除く。

3 公共下水道水洗化状況

年 月	行政区域内人口	処理区域内人口	普及率(%)	水洗便所設置済人口	水洗化率(%)	
平成30年度末	373,331	274,675	73.6	260,401	94.8	
令和元年度末	372,147	275,150	73.9	260,727	94.8	
令和2年度末	371,585	275,560	74.2	261,256	94.8	
3年	1月	372,061	275,522	74.1	261,306	94.8
	2月	371,953	275,461	74.1	261,256	94.8
	3月	371,585	275,560	74.2	261,256	94.8
	4月	371,796	275,845	74.2	261,503	94.8
	5月	371,638	275,773	74.2	261,461	94.8
	6月	371,576	275,759	74.2	261,483	94.8

資料:下水道局維持管理課 普及率(%)=処理区域内人口/行政区域内人口
水洗化率(%)=水洗便所設置済人口/処理区域内人口

4 ガス業種別需要状況

年 月	総 数	[件 数]				
		工 業 用	商 業 用	公 共 用	医 療 用	家 庭 用
平成26年度末	38,763	79	2,069	345	241	36,029
平成27年度末	38,978	80	2,083	349	234	36,232
平成28年度末	39,239	77	2,087	357	236	36,482
		[販 売 量] (10,306 kcal/m ³)				
平成26年度末	75,149,658	48,336,770	5,882,418	2,444,038	2,583,444	15,902,988
平成27年度末	74,125,037	47,841,673	5,649,569	2,490,870	2,732,241	15,410,684
平成28年度末	75,803,623	49,021,650	5,614,364	2,631,001	2,666,666	15,869,942
年 度	メーター取付数(個:年度末)		供給量(m ³ :年度)			
平成29年度	44,774		77,369,039			

資料:東京ガス(株)群馬支社

注)平成29年度から「ガス小売完全自由化」のため表示の変更、令和元年10月データ提供終了のためデータなし。

◆◆◆ 治 安 ・ 災 害 ◆◆◆

1 刑法犯認知検挙状況

年	月	総 数	凶 悪 犯	粗 暴 犯	窃 盗 犯	知 能 犯	風 俗 犯	そ の 他
[認 知 件 数]								
平成30年		2,179	13	200	1,524	113	14	315
令和元年		2,079	12	182	1,410	150	17	308
令和2年		1,925	15	229	1,235	114	14	318
3年	1月～3月	383	1	39	258	19	5	61
	4月～6月	386	1	49	251	28	1	56
[検 挙 件 数]								
平成30年		1,079	12	184	687	97	15	84
令和元年		1,000	11	171	599	128	11	80
令和2年		1,032	16	211	598	96	14	97
3年	1月～3月	220	1	36	140	21	3	19
	4月～6月	238	1	44	157	11	3	22

資料:高崎警察署

注) 検挙件数は発生箇所を問わず高崎署が検挙した件数。

2 刑法犯検挙人員状況

年	月	総 数	凶 悪 犯	粗 暴 犯	窃 盗 犯	知 能 犯	風 俗 犯	そ の 他
平成30年		643 (70)	7 (-)	204 (14)	305 (47)	48 (2)	12 (2)	67 (5)
令和元年		636 (66)	16 (6)	197 (19)	294 (30)	47 (4)	9 (-)	73 (7)
令和2年		657 (58)	12 (-)	215 (9)	308 (39)	50 (1)	14 (-)	58 (9)
3年	1月～3月	131 (8)	5 (-)	45 (4)	51 (1)	15 (1)	2 (-)	13 (2)
	4月～6月	153 (8)	14 (-)	51 (-)	61 (5)	11 (1)	3 (1)	13 (1)

資料:高崎警察署

注) ()内は少年の数で内書き。

3 風俗営業所数

年	月	1号			2号	3号	4号			5号
		キャバレー等	主として和風設備	主として洋風設備	低照光度飲食店	区画席飲食店	パチンコ	麻雀	その他遊技場	ゲームセンター等
令和元年	12月末	14	11	85	-	-	24	16	2	7
令和2年	12月末	14	10	85	-	-	23	16	2	7
令和3年	1月	15	11	83	-	-	23	16	2	7
	2月	15	11	83	-	-	22	16	2	7
	3月	15	11	83	-	-	22	16	2	7
	4月	15	11	83	-	-	21	16	2	7
	5月	15	11	85	-	-	21	16	2	7
	6月	15	11	86	-	-	21	15	2	7

資料:高崎警察署

注) 4号その他は、スロット(回胴式)で、パチンコの内数

4 交通違反件数と交通事故(広域圏)

年 月	交通違反件数	交 通 事 故 (人身事故)			
		事 故 件 数	死 傷 者 数		
			総 数	死 者	負 傷 者
平成30年	11,949	3,058	3,884	8	3,876
令和元年	8,697	2,805	3,544	11	3,533
令和2年	8,133	2,115	2,694	6	2,688
3年					
1月		176	221	1	220
2月		175	217	-	217
3月		214	262	2	260
4月		178	211	1	210
5月		171	207	-	207
6月		164	195	-	195

資料:高崎警察署

注)交通違反件数については件数計上に時差があり、概数となるため年累計は表示するが、月件数は表示しない。

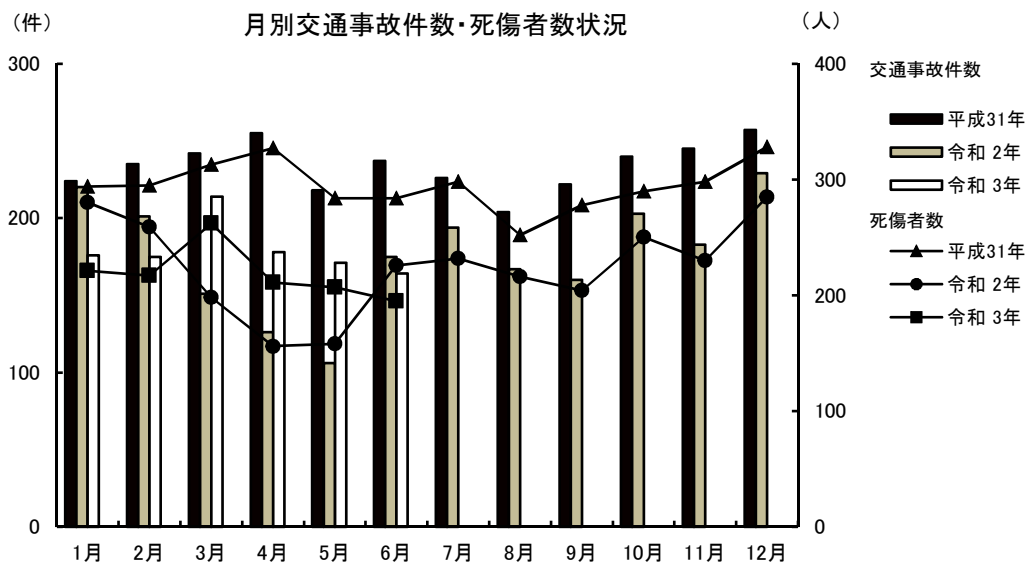

5 火災発生件数

(単位:件)

年 月	原 因 別					火 災 種 別				
	総 数	失 火	放 火	不明調査中	そ の 他	建 物	林 野	車 両	そ の 他	
平成30年	100	62	6	11	21	46	4	15	35	
令和元年	126	71	6	12	37	55	8	11	52	
令和2年	81	41	9	5	26	42	1	7	31	
3年										
1月	14	12	1	-	1	6	1	-	7	
2月	14	11	1	-	2	6	-	-	8	
3月	8	3	1	-	4	3	-	2	3	
4月	10	7	-	3	-	4	1	1	4	
5月	5	3	1	-	1	3	-	1	1	
6月	3	1	-	1	1	2	-	-	1	

資料:消防局予防課

注)放火は、放火の疑いも含む。

6 火災り災及び損害状況

年 月	り災 世帯	り災棟数				損 害 面 積			死 傷 者 数		見 積 損 害 額 (千 円)				
		全焼	半焼	部分焼	ぼや	建物 (㎡)		林野 (a)	死者	負傷者	建 物	収容物	その他	計	
						床面積	表面積								
平成30年	32	15	3	20	32	1,627	290	17	4	12	88,921	28,869	10,650	128,440	
令和元年	58	25	6	28	41	2,773	292	55	2	12	133,352	28,495	7,232	169,079	
令和2年	48	23	5	28	27	2,007	340	3	1	23	143,066	15,244	642	158,952	
3年	1月	1	1	-	3	2	45	3	-	1	1	2,372	173	3	2,548
	2月	4	3	-	2	2	204	-	9	1	1	16,751	1,132	31	17,914
	3月	1	-	-	1	2	-	2	-	1	-	30	62	-	92
	4月	5	1	2	3	4	143	55	195	3	1	2,149	82	25	2,256
	5月	2	-	-	2	1	-	28	-	-	-	226	338	378	942
	6月	-	1	-	-	-	63	-	-	-	-	40	-	-	40

資料:消防局予防課

注)吉井地域は含まれない。

注)損害額については、速報値

7 火災原因別発生状況

(単位:件)

年 月	総 数	たばこ	コンロ	ストーブ	電気製品	配線器具	たき火	火入れ	放 火 (疑い含む)	不 明 調査中	その他
平成30年	100	5	7	6	3	5	9	9	6	11	39
令和元年	126	14	13	2	7	6	6	12	6	12	48
令和2年	81	9	6	2	2	-	5	5	9	5	38
3年	1月	14	2	-	-	1	1	1	1	-	8
	2月	14	1	-	-	-	2	5	1	-	5
	3月	8	-	-	-	1	2	-	1	-	4
	4月	10	3	1	1	-	-	1	-	3	1
	5月	5	-	1	-	-	1	1	1	-	1
	6月	3	-	-	-	-	1	-	-	1	1

資料:消防局予防課

注)吉井地域は含まれない。

8 事故別救急出動状況

(単位:件)

事 故 種 類	平成30年	令和元年	令和2年	3年 1月	2月	3月	4月	5月	6月
火 災	64	81	80	8	5	3	5	5	2
自然災害	-	-	-	-	-	-	-	-	-
水 難	2	8	2	-	-	-	1	-	-
交 通	1,506	1,430	1,110	101	90	101	102	88	77
労働災害	130	136	120	8	12	5	17	10	8
運動競技	98	96	65	2	3	6	14	10	6
一般負傷	2,343	2,328	2,253	185	171	184	183	171	190
加 害	60	48	52	-	1	6	6	2	4
自損行為	129	162	147	12	6	15	12	11	14
急 病	11,026	11,183	9,750	875	672	817	762	857	819
転 送	1,705	1,479	1,337	123	94	114	130	130	108
そ の 他	107	131	140	8	7	7	7	8	8
出 動 件 数	17,170	17,082	15,056	1,322	1,061	1,258	1,239	1,292	1,236
収 容 人 員	16,122	15,924	13,922	1,222	978	1,154	1,155	1,208	1,143

資料:消防局救急課

注)吉井地域は含まれない。

9 青少年補導状況

(単位:人)

年 月	総 数			小 学 生			中 学 生			高 校 生			勤 労 青 少 年 等		
	計	男	女	計	男	女	計	男	女	計	男	女	計	男	女
平成30年度	1	1	-	-	-	-	-	-	-	-	-	-	1	1	-
令和元年度	-	-	-	-	-	-	-	-	-	-	-	-	-	-	-
令和2年度	-	-	-	-	-	-	-	-	-	-	-	-	-	-	-
3年	1月	-	-	-	-	-	-	-	-	-	-	-	-	-	-
	2月	-	-	-	-	-	-	-	-	-	-	-	-	-	-
	3月	-	-	-	-	-	-	-	-	-	-	-	-	-	-
	4月	-	-	-	-	-	-	-	-	-	-	-	-	-	-
	5月	-	-	-	-	-	-	-	-	-	-	-	-	-	-
	6月	-	-	-	-	-	-	-	-	-	-	-	-	-	-

資料:防犯・青少年課

10 青少年相談受理件数

(単位:件)

年 月	総 数			小 学 生			中 学 生			高 校 生			勤 労 青 少 年 等			
	計	男	女	計	男	女	計	男	女	計	男	女	計	男	女	
平成30年度	110	77	33	11	7	4	5	2	3	16	7	9	78	61	17	
令和元年度	32	12	20	3	1	2	4	2	2	10	5	5	15	4	11	
令和2年度	67	58	9	3	1	2	30	27	3	12	11	1	22	19	3	
3年	1月	8	8	-	4	4	-	3	3	-	-	-	1	1	-	
	2月	25	24	1	-	-	-	13	13	-	1	1	-	11	10	1
	3月	6	6	-	-	-	-	5	5	-	-	-	-	1	1	-
	4月	3	2	1	-	-	-	1	1	-	1	1	-	1	-	1
	5月	5	4	1	3	3	-	-	-	-	2	1	1	-	-	-
	6月	6	2	4	-	-	-	2	2	-	-	-	-	4	-	4

資料:防犯・青少年課

◆◆◆ 土 地 ・ 住 宅 ◆◆◆

1 地価公示標準地価格(1㎡)(円)

1月1日

場	所	令和2年	令和3年	場	所	令和2年	令和3年
竜見町3番2		90,800	92,600	新町字町南1569番11		43,500	43,000
柳川町146番4外		106,000	107,000	乗附町字五百山1507番1		30,600	29,800
下小鳥町76番9		71,200	71,500	並榎町184番7		62,100	62,100
上並榎町字八反田205番4		73,000	73,300	真町8番外		145,000	150,000
足門町字鶴巻1614番1		41,700	41,400	棟高町730番93		…	45,400
菊地町字大明神261番3外		34,100	33,500	八島町63番1外		485,000	500,000
井野町364番2		62,600	62,600	連雀町85番1外		208,000	207,000
中居町三丁目31番12		75,200	75,700	中紺屋町22番1外		83,300	83,300
中泉町字横堀300番44		51,500	51,700	住吉町15番6		71,900	71,900
岩押町124番8「岩押町16-2」		113,000	118,000	問屋町二丁目10番9		61,600	61,500
高関町字岡久保513番2		81,300	82,500	倉賀野町字西上正六32番1外		55,400	55,400
下之城町字松村471番3外		62,000	62,000	飯塚町字島前1554番3		74,400	73,500
矢島町字竹ノ内435番4		37,800	37,000	柳川町43番1		90,000	89,400
三ツ寺町字村前道下969番5		43,000	42,600	和田町1番11「和田町10-11」		86,500	87,300
上里見町字町西875番2		22,200	21,700	請地町11番13		77,200	77,100
倉賀野町字上町5558番14		63,100	63,100	北通町63番2外		87,600	88,800
上佐野町字屋敷北262番3外		54,600	54,600	通町52番1		199,000	201,000
石原町字鶴辺3548番53		39,400	38,900	江木町字西前沖154番4		77,500	78,500
片岡町三丁目27番9「片岡町3-27-3」		63,800	64,200	栄町11番1「栄町17-26」		361,000	373,000
下小墻町字下久保612番7外		54,300	54,100	中居町四丁目12番3外		77,700	77,900
阿久津町字新田1136番1		28,700	28,100	箕郷町西明屋字連雀町288番6外		30,500	29,900
下里見町字小五郎谷戸929番1外		28,700	28,300	中泉町635番2		68,000	67,300
新町字諏訪3042番2		43,800	43,300	並榎町51番1		81,600	81,600
下豊岡町字原郷179番6		41,900	41,200	中里見町字根岸121番2外		34,000	33,000
飯塚町字大道東1003番18		68,800	69,100	倉賀野町字上町1147番1		60,800	60,200
剣崎町字森下224番36		39,900	39,200	新町字町並2679番5外		45,200	44,700
江木町字若宮1471番1		88,700	90,200	上豊岡町572番6		51,000	50,700
小八木町2028番4		66,600	66,600	栄町6番8「栄町3-11」		…	422,000
稲荷台町字村西32番11		36,600	36,200	上豊岡町571番7		24,700	24,700
吉井町吉井字北町152番5		31,300	30,700	小八木町字薬研寺307番2		23,200	23,200
倉賀野町字原東2841番		43,800	43,600	宮原町3番9		26,500	26,500
天神町37番		65,400	65,200	資料:群馬県			
新町字蛇場見1873番3		39,900	39,500				
上中居町字咲地藏483番12		82,000	82,800				
倉賀野町6335番		61,300	61,600				
箕郷町西明屋字明屋113番2		30,300	29,600				
箕郷町生原字滝沢1021番12		29,700	29,000				
吉井町吉井川字滝ノ宮501番2		25,000	24,400				
筑縄町字大塚前558番72		65,400	65,400				

2 地価調査基準地価格(1㎡)

7月1日

場	所	令和元年	令和2年	場	所	令和元年	令和2年
八幡町字築山719番13		35,900	35,200	連雀町85番1外		202,000	206,000
北双葉町10番6		…	114,000	鶴見町3番12		178,000	183,000
下之城町字村前688番10		…	71,800	中紺屋町22番1外		81,300	83,300
北久保町9番11外		48,300	47,400	八千代町一丁目12番9「八千代町1-12-8」		68,600	68,900
石原町字川久保4143番1		59,000	58,900	飯塚町字問屋町前1124番		80,000	80,000
鼻高町41番27		34,600	33,900	江木町字観音沖622番4		71,100	70,700
矢中町43番3		79,000	79,000	飯塚町字島前1554番3		74,400	73,800
東町241番7外		97,500	101,000	新町字笛木境2271番4		53,000	52,200
浜尻町字八坂西996番17		57,500	57,800	吉井町吉井字通町75番1		32,600	31,800
緑町三丁目14番2		63,000	63,500	下之城町字村北176番7外		73,500	72,900
和田町22番6外		…	100,000	菅谷町字滝社115番1外		52,400	52,100
八千代町三丁目17番4「八千代町3-17-11」		67,300	67,700	江木町字若宮1539番2		99,200	100,000
上中居町字西屋敷182番3		88,000	89,400	倉賀野町2457番2		25,100	25,000
東貝沢町二丁目4番3外		73,000	73,000	島野町字大岩994番1外		57,600	56,900
新町字下河原731番8		41,000	40,400	根小屋町字上石堂2227番5		28,700	27,800
新町字笛木境2270番23		43,800	43,200	中里町字薬師259番3		21,900	21,400
飯塚町字十二前1388番1		74,500	74,700	岩押町120番16外「岩押町19-3」		175,000	180,000
昭和町96番1		66,300	66,400	旭町37番5外		…	405,000
並榎町122番11外		66,500	66,400	栄町7番3		…	389,000
石原町字中石原1539番3		50,300	49,700	北双葉町65番		…	112,000
双葉町95番2		…	84,900	上中居町1767番		…	114,000
上並榎町字八反田205番4		72,600	73,000	新保町字西免149番1		…	74,100
下和田町二丁目5番2「下和田町2-5-7」		78,500	80,700	引間町字小池1078番1外		…	49,500
倉淵町三ノ倉字中村4601番7		8,730	8,500	吉井町池字宮田8番2外		…	45,800
棟高町字水窪1137番3外		…	47,300	西横手町351番1		21,500	21,400
箕郷町善地字中善地825番2外		5,600	5,480	檜物町162番		247,000	255,000
箕郷町上芝字社宮司423番20		29,200	28,700	資料:群馬県			
箕郷町矢原字藤森506番8		19,400	19,100				
菅谷町字紺屋貝戸676番7		50,800	51,200				
金古町字王塚1535番47		29,000	28,300				
三ツ寺町字寺北45番2		35,100	34,500				
下室田町字中村286番2		…	20,800				
上室田町字両庭1600番2		6,800	6,600				
本郷町字塚中550番2		21,700	21,200				
吉井町吉井字柵687番2		30,100	29,600				
吉井町多比良字宿畑2265番1		11,500	11,200				
吉井町長根字宿裏1506番2		24,400	23,800				
栄町3番5外「栄町2-10」		250,000	259,000				
本町28番2外		81,000	81,000				

3 農地転用状況

年	月	総数	転用届出(市街化区域)				転用許可(市街化調整区域)			
			計	住宅	工場	その他	計	住宅	工場	その他
[件数]										
平成30年度		1,248	464	368	1	95	784	400	6	378
令和元年度		1,107	440	335	-	105	667	315	9	343
令和2年度		1,178	380	290	2	88	798	439	5	354
3年	1月	109	25	17	-	8	84	45	-	39
	2月	74	32	23	1	8	42	25	-	17
	3月	101	30	22	-	8	71	41	1	29
	4月	99	31	25	-	6	68	35	2	31
	5月	109	32	25	-	7	77	44	1	32
	6月	79	23	18	-	5	56	35	1	20
[面積] (㎡)										
平成30年度		824,175	197,720	148,695	512	48,511	626,455	156,026	9,524	460,897
令和元年度		749,253	199,073	149,632	-	49,440	550,180	130,845	7,784	411,550
令和2年度		756,368	169,541	116,899	821	51,820	586,827	174,167	3,834	408,826
3年	1月	81,898	9,726	6,080	-	3,646	72,172	17,937	-	54,235
	2月	45,170	13,919	7,898	376	5,645	31,251	16,820	-	14,431
	3月	60,255	12,644	8,165	-	4,479	47,611	15,083	772	31,756
	4月	76,735	16,932	12,938	-	3,993	59,802	11,553	1,639	46,610
	5月	56,725	11,054	6,665	-	4,388	45,670	17,504	2,810	25,355
	6月	54,173	13,544	11,041	-	2,503	40,629	14,689	788	25,151

資料:農業委員会

注) 端数処理の関係で、個々の積み上げと合計欄が一致しない場合がある。

