

高 崎

統計季報

NO.238

2021/7. 8. 9



高崎市花 ハクモクレン

高 崎 市

目 次

市 の あ ら ま し	1
特 集	2
	「高崎市の学校」	
気 象	6
人 口	7
財 政	12
教 育 ・ 文 化	16
物 価 ・ 消 費	25
社 会 ・ 福 祉	26
保 健 ・ 衛 生	29
金 融	34
運 輸	36
水 道 ・ ガ ス	46
治 安 ・ 災 害	48
土 地 ・ 住 宅	52

※ 利用上の注意

本統計中皆無又は該当数字のない場合	「—」
数字が単位未満の場合	「0」
数字の秘匿のものは	「X」
不詳または資料なしのもの	「…」

◆◆◆ 市のあらまし ◆◆◆

位置	(高崎市役所)	東 経	139° 00′	北 緯	36° 19′
海拔	(高崎市役所)		97.1 m		
面積			459.16 km ²		
気象	(令和2年中)	降水量	1,133.0 mm	平均気温	14.6℃
		最高気温	39.3℃	最低気温	-4.9℃

注)中央消防署(八千代町)で観測

国勢調査人口(R2.10.1現在)	372,973 人
国勢調査世帯(R2.10.1現在)	160,981 世帯
人口密度(R2.10.1現在)	812.29 人(1km ² あたり)
移動人口(R3.9.1現在)	372,354 人
選挙人名簿登録人員(R3.9.1定時登録時)	310,105 人
人口動態(R2年中)	出生 2,569人 死亡 4,109人 自然増減 △1,540人
	転入 13,065人 転出 12,450人 社会増減 615人 人口増減 △925人

注)国勢調査人口・世帯は令和2年10月1日現在で行った国勢調査の確報値

注)人口密度は国勢調査人口を高崎市の面積で割ったもの。

注)移動人口は令和2年国勢調査結果(速報値)を元に住民基本台帳の届出による出生・死亡・転入・転出を加除して算出したもの。

事業所	(H28.6.1現在公務除く)	事業所数	16,940	従業者数	174,044 人
		工業	事業所数	609	従業者数
商業(卸・小売業)	(H28.6.1現在)	製造品出荷額等	95,194,066 万円		
		事業所数	3,729	従業者数	33,009 人
農業	(H27.2.1現在)	年間商品販売額	305,701,000 万円		
		総農家数	6,970	農業就業人口	5,266 人
		経営耕地面積 (農業経営体)	3,741 ha		

注)事業所・商業については平成28年経済センサス活動調査の確報値

注)工業については2020年工業統計調査の確報値

予算 (令和3年度当初)	一般会計		164,920,000 千円	
	特別会計		74,563,006 千円	
	公共下水道事業会計		14,205,499 千円	
	水道事業会計		10,390,561 千円	
学校・幼稚園 (R3.5.1現在)	小学校	58	中学校	25
	特別支援学校	5	高等学校	13
	大学・短期大学	9	中等教育学校	1
	専修学校	16	各種学校	2
	幼稚園	26	保育園	55
	(幼稚園型認定こども園含む)			
	幼保連携型認定こども園	39		

注)専修学校に農林大学校を含まない。

注)認定こども園には、幼保連携型・幼稚園型・保育所型のタイプがある。

◆◆◆特 集◆◆◆

(高崎市の学校：学校基本調査速報値)

1 幼稚園(幼稚園型認定こども園含む)

園数は、前年度と同じ26園(公立8園、私立18園)である。また学級数は、151学級で、7学級(4.4%)減少した。園児数は、2,564人で前年度より158人(5.8%)減少した。また、1学級当たりの園児数は、17.0人である。

2 幼保連携型認定こども園(保育所型認定こども園除く)

園数は、昨年度より2園増加の39園(私立39園)となった。また学級数(3歳児～5歳児)は、151学級で前年度より7学級(4.9%)増加した。園児数は、4,893人で前年度より149人(3.1%)増加した。

3 小学校

学校数は、前年度と同じ58校である。また学級数は、871学級(特別支援学級を含む)で前年度より13学級(1.5%)増加した。児童数は、18,783人(男児9,631人、女児9,152人)で前年度より396人(2.1%)減少した。また、1学級当たりの児童数は、21.6人である。

4 中学校

学校数は、前年度と同じ25校である。また学級数は、368学級(特別支援学級を含む)で前年度より30学級(8.9%)増加した。生徒数は、9,764人(男子5,063人、女子4,701人)で前年度より33人(0.3%)増加した。また、1学級当たりの生徒数は、26.5人である。

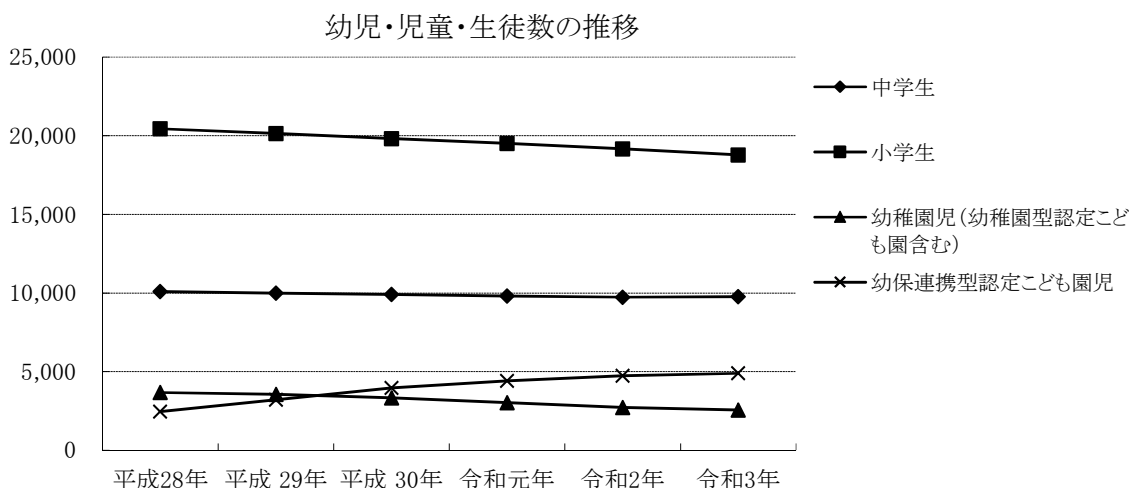

1 小学校別児童数

(令和3年5月1日 現在)

学 校 名	総 数	男	女	1 年	2 年	3 年	4 年	5 年	6 年
総 数	18,783	9,631	9,152	3,073	3,043	3,141	3,078	3,182	3,266
中 央	267	135	132	48	51	50	44	41	33
北 南	246	131	115	40	47	29	51	39	40
東 西	241	129	112	42	45	45	38	36	35
塚 片	317	160	157	48	59	51	50	58	51
寺 岡	377	183	194	69	64	61	67	61	55
佐 尾	521	255	266	78	80	85	88	94	96
六 野	373	210	163	64	47	85	49	68	60
城 郷	309	155	154	46	57	38	65	46	57
新 東	863	468	395	160	147	140	134	136	146
中 尾	465	244	221	94	73	78	73	64	83
八 幡	116	67	49	11	18	18	16	26	27
賀 野	706	334	372	112	108	121	106	129	130
倉 野	412	217	195	71	72	74	63	56	76
岩 鼻	431	213	218	70	68	71	85	66	71
京 島	495	249	246	101	63	95	75	83	78
滝 川	478	263	215	81	62	96	76	81	82
東 部	437	222	215	71	75	75	66	79	71
中 部	265	133	132	50	33	56	49	46	31
北 部	371	178	193	63	52	59	68	63	66
西 部	567	279	288	76	105	87	95	113	91
乘 野	378	189	189	65	69	54	54	69	67
浜 島	440	216	224	66	72	83	72	72	75
矢 川	245	120	125	44	38	38	47	46	32
城 部	753	386	367	116	139	118	122	128	130
鼻 高	557	268	289	92	84	94	96	90	101
倉 淵	269	137	132	39	50	37	46	48	49
箕 輪	273	146	127	49	41	55	42	52	34
車 輪	268	138	130	46	31	48	48	39	56
東 郷	418	213	205	59	69	75	64	61	90
金 古	392	203	189	58	69	51	69	65	80
国 府	39	24	15	10	3	7	5	6	8
堤 上	66	36	30	7	13	13	6	13	14
山 高	105	61	44	10	10	20	17	15	33
新 輪	526	264	262	75	92	91	83	79	106
下 郷	104	56	48	19	11	15	21	13	25
中 東	460	245	215	80	85	81	65	79	70
上 古	366	199	167	77	56	57	59	60	57
第 一	437	230	207	72	74	73	68	82	68
第 二	608	307	301	81	103	115	104	106	99
室 田	285	162	123	49	52	36	54	41	53
室 田	490	235	255	61	75	97	66	102	89
室 田	690	337	353	127	117	120	110	112	104
下 田	342	173	169	61	49	54	48	65	65
中 田	230	110	120	31	37	29	37	50	46
上 田	87	51	36	13	16	13	13	18	14
里 見	38	18	20	5	5	5	5	8	10
久 馬	30	13	17	2	4	8	4	9	3
下 見	161	83	78	39	19	27	27	19	30
宮 里	228	120	108	38	35	40	30	42	43
吉 井	190	94	96	34	22	27	34	33	40
多 西	31	9	22	4	4	5	8	3	7
入 野	360	199	161	49	71	55	66	60	59
馬 庭	217	112	105	35	40	30	33	37	42
南 台	56	32	24	9	8	2	13	10	14
岩 平	122	71	51	16	12	20	28	27	19
	107	62	45	21	14	19	17	12	24
	107	59	48	12	22	9	22	20	22
	51	28	23	7	6	6	17	6	9

2 年次別小学校児童数等

(各年5月1日 現在)

年次別	学校数	学級数	内特別支援学級数	教員数 (本務者)	児 童 数						
					総 数	1 年	2 年	3 年	4 年	5 年	6 年
平成 28 年	58	854	98	1,276	20,445	3,276	3,465	3,393	3,432	3,414	3,465
平成 29 年	58	863	102	1,293	20,143	3,156	3,267	3,479	3,390	3,429	3,422
平成 30 年	58	870	108	1,295	19,826	3,094	3,166	3,270	3,470	3,394	3,432
令和 元年	58	862	121	1,287	19,513	3,124	3,093	3,167	3,269	3,466	3,394
令和 2 年	58	858	125	1,287	19,179	3,038	3,125	3,086	3,183	3,273	3,474
令和 3 年	58	871	140	1,294	18,783	3,073	3,043	3,141	3,078	3,182	3,266

3 中学校別生徒数

(令和3年5月1日 現在)

学 校 名	総 数	男	女	1 年	2 年	3 年
総 数	9,764	5,063	4,701	3,285	3,226	3,253
第 一 高 校	238	126	112	67	82	89
並 木 高 校	493	243	250	155	174	164
豊 岡 中 学	370	194	176	116	132	122
尾 郷 中 学	341	184	157	116	110	115
長 野 大 塚 片 野 南 倉 高 寺 八 幡 矢 倉 箕 群 馬 中 群 馬 新 榛 吉 井 中 吉 井 入	580	278	302	208	187	185
郷 類 沢 岡 野 幡 野 南 尾 幡 中 渕 郷 央 南 町 名 井 中 井 野	387	215	172	128	108	151
	471	232	239	168	159	144
	686	367	319	242	214	230
	323	161	162	106	110	107
	646	332	314	216	223	207
	187	108	79	62	64	61
	270	137	133	88	96	86
	403	217	186	150	127	126
	230	119	111	70	88	72
	384	183	201	131	125	128
	347	172	175	113	121	113
	69	35	34	25	19	25
	583	301	282	185	201	197
	665	343	322	236	206	223
	715	381	334	249	235	231
	337	158	179	116	106	115
	450	241	209	145	152	153
	314	179	135	109	100	105
	151	91	60	44	49	58
	124	66	58	40	38	46

4 年次別中学校生徒数

(各年5月1日 現在)

年次別	学校数	学級数	内特別支援学級数	教員数 (本務者)	生 徒 数			
					総 数	1 年	2 年	3 年
平成 28 年	25	346	43	712	10,095	3,373	3,360	3,362
平成 29 年	25	335	44	694	9,999	3,273	3,372	3,354
平成 30 年	25	342	47	707	9,901	3,254	3,279	3,368
令和 元年	25	341	48	703	9,807	3,255	3,258	3,294
令和 2 年	25	338	50	700	9,731	3,220	3,252	3,259
令和 3 年	25	368	56	712	9,764	3,285	3,226	3,253

5 中学校卒業者の内訳

(各年5月1日 現在)

年次別	卒業者数			志願者	進学者	専修等 入学者	就職者	無業者 その他
	総数	男	女					
平成28年	3,393	1,712	1,681	3,343	3,351	6	7	29
平成29年	3,372	1,787	1,585	3,337	3,351	5	2	14
平成30年	3,355	1,754	1,601	3,300	3,323	9	3	20
令和元年	3,369	1,735	1,634	3,320	3,348	6	1	12
令和2年	3,290	1,700	1,590	3,204	3,257	2	5	20
令和3年	3,253	1,685	1,568	3,140	3,217	2	4	30

注) 令和元年は平成30年度間の卒業者。

6 特別支援学校児童生徒数

(令和3年5月1日 現在)

	総数	男	女	1年	2年	3年	4年	5年	6年
小学部	79	50	29	16	18	13	7	13	12
中学部	32	23	9	15	9	8	-	-	-

7 年次別幼稚園児数等

(各年5月1日 現在)

年次別	園数	学級数	教員数 (本務者)	園児数			
				総数	3歳児	4歳児	5歳児
平成28年	30	188	330	3,675	1,191	1,228	1,256
平成29年	30	187	326	3,551	1,172	1,144	1,235
平成30年	29	177	333	3,335	1,084	1,133	1,118
令和元年	27	165	319	3,028	953	999	1,076
令和2年	26	158	325	2,722	836	909	977
令和3年	26	151	319	2,564	800	841	923

8 年次別幼保連携型認定こども園児数等

(各年5月1日 現在)

年次別	園数	学級数 3歳児～5歳児	教員数 (本務者)	年齢別園児数						
				総数	0歳	1歳	2歳	3歳児	4歳児	5歳児
平成28年	17	76	419	2,460	88	283	345	614	607	523
平成29年	24	99	599	3,220	118	414	493	733	739	723
平成30年	31	121	762	3,962	151	515	634	916	861	885
令和元年	34	131	849	4,415	153	604	698	1,014	992	954
令和2年	37	144	951	4,744	180	630	727	1,106	1,052	1,049
令和3年	39	151	997	4,893	184	672	746	1,108	1,107	1,076

9 専修・各種学校生徒数等

(令和3年5月1日 現在)

学校種別	学校数	生徒数			卒業者数		
		総数	男	女	総数	男	女
専修学校	17	2,763	1,008	1,755	1,158	467	691
各種学校	2	136	104	32	220	171	49

◆◆◆ 気 象 ◆◆◆

1 位置と面積

東 経	北 緯	面 積	海 抜
139° 00′	36° 19′	459.16km ²	97.1m

位置は高松町市庁舎

2 平均気象

年 月	平 均		風 速		最 多 風 向	降 水 量		
	気 温 (°C)	湿 度 (%)	平 均 (m/S)	最 大 (m/S)		総 数 (mm)	降 水 日 数	平 均 (mm)
平成30年	15.4	72.8	1.9	21.9	西	867.5	97	8.1
令和元年	15.1	73.8	2.1	22.0	南南東	1,277.5	111	11.5
令和2年	14.6	77.4	1.9	21.2	西	1,133.0	63	18.0
3年								
4月	13.2	62.6	2.6	20.1	西	43.5	3	14.5
5月	18.5	74.6	2.1	20.3	西	60.0	3	20.0
6月	22.4	80.5	2.0	14.6	東北東	79.5	11	7.2
7月	25.8	86.2	1.8	16.1	東南東	233.5	17	13.7
8月	26.7	86.0	1.8	15.5	西	202.5	15	13.5
9月	21.4	87.5	1.5	12.0	西	104.5	15	7.0

資料:消防局警防課

注)中央消防署(八千代町)で観測、降水日数は午前9時の天候で計上

(mm)

(°C)

月別気温・降水量変化

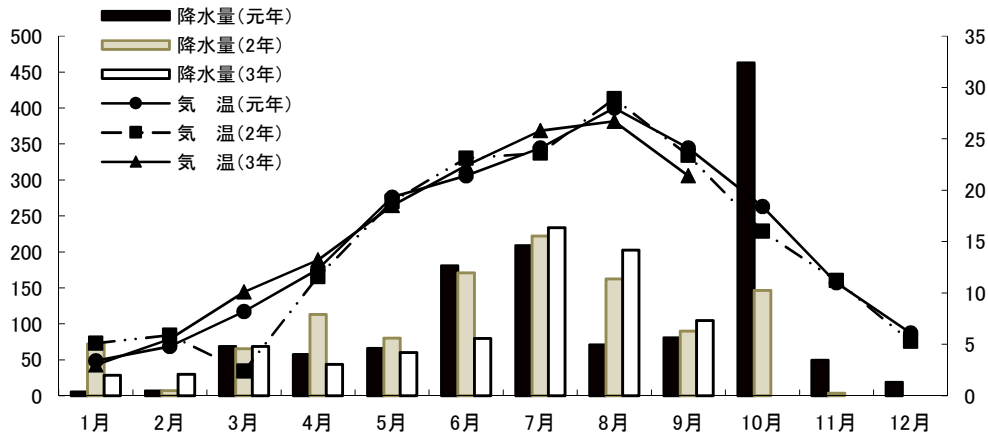

3 天気日数及び気温の極

年 月	天 気 日 数 (午前9時)					気 温 の 極			
	快 晴	晴	曇	雨	雪	最 高	起 日	最 低	起 日
平成30年	44	193	100	25	3	36.1	7月23日	-6.9	1月13日
令和元年	33	175	113	44	-	38.0	8月9日	-4.6	1月8日
令和2年	28	183	99	55	1	39.3	8月11日	-4.9	2月7日
3年									
4月	3	15	9	3	-	26.2	4月20日	1.6	4月27日
5月	1	16	11	3	-	30.7	5月14日	6.8	5月3日
6月	1	7	18	4	-	32.8	6月8日	14.1	6月1日
7月	-	14	11	6	-	36.6	7月20日	18.6	7月1日
8月	-	13	10	8	-	36.1	8月5日	18.9	8月16日
9月	1	10	13	6	-	33.3	9月23日	15.0	9月27日

資料:消防局警防課

注)中央消防署(八千代町)で観測

◆◆◆ 人 口 ◆◆◆

1 人口及び世帯数

年 月	人 口				女100人に 対する男	人 口 密 度	1世帯 当人口	人口増減 年又は月
	世帯数	総 数	男	女				
平成30年 10月	155,077	369,733	181,179	188,554	96.1	805	2.38	△ 443
令和元年 10月	156,353	368,667	180,524	188,143	96.0	803	2.36	△ 1,066
令和2年 10月	157,915	367,797	179,920	187,877	95.8	801	2.33	△ 870
3年 4月	161,513	372,494	182,221	190,273	95.8	811	2.31	△ 390
5月	162,068	372,700	182,386	190,314	95.8	812	2.30	206
6月	162,110	372,558	182,294	190,264	95.8	811	2.30	△ 142
7月	162,185	372,486	182,256	190,230	95.8	811	2.30	△ 72
8月	162,235	372,411	182,192	190,219	95.8	811	2.30	△ 75
9月	162,265	372,354	182,122	190,232	95.7	811	2.29	△ 57

資料:群馬県移動人口調査

2 自然動態

年 月	出 生			死 亡			自 然 増 減			婚 姻 (件)	離 婚 (件)	死 産 (胎)
	総 数	男	女	総 数	男	女	総 数	男	女			
平成30年	2,798	1,471	1,327	4,012	2,072	1,940	△ 1,214	△ 601	△ 613	1,847	569	68
令和元年	2,640	1,314	1,326	4,116	2,194	1,922	△ 1,476	△ 880	△ 596	1,826	595	57
令和2年	2,569	1,327	1,242	4,109	2,173	1,936	△ 1,540	△ 846	△ 694	1,593	562	61
3年 4月	233	123	110	379	184	195	△ 146	△ 61	△ 85	94	64	5
5月	207	107	100	336	191	145	△ 129	△ 84	△ 45	122	46	5
6月	222	115	107	336	160	176	△ 114	△ 45	△ 69	117	49	5
7月	208	106	102	354	201	153	△ 146	△ 95	△ 51	132	50	2
8月	239	131	108	333	189	144	△ 94	△ 58	△ 36	136	43	6
9月	194	94	100	367	197	170	△ 173	△ 103	△ 70	70	46	9

資料:市民課

3 社会動態

年 月	転 入				転 出				社 会 増 減			
	総 数	県 内	県 外	従前の 住所無	総 数	県 内	県 外	移転先 が不明	総 数	県 内	県 外	その他
平成30年	13,960	5,012	8,772	176	13,121	4,427	8,240	454	839	585	532	△ 278
令和元年	14,111	5,033	8,878	200	13,689	4,705	8,587	397	422	328	291	△ 197
令和2年	13,065	4,859	7,844	362	12,450	4,323	7,818	309	615	536	26	53
3年 4月	1,813	564	1,233	16	1,456	408	1,022	26	357	156	211	△ 10
5月	777	304	468	5	806	293	496	17	△ 29	11	△ 28	△ 12
6月	813	346	455	12	761	299	440	22	52	47	15	△ 10
7月	867	314	541	12	807	308	478	21	60	6	63	△ 9
8月	837	311	500	26	794	265	502	27	43	46	△ 2	△ 1
9月	816	294	505	17	864	307	531	26	△ 48	△ 13	△ 26	△ 9

資料:市民課

転入・転出

出生・死亡及び転入・転出

出生・死亡

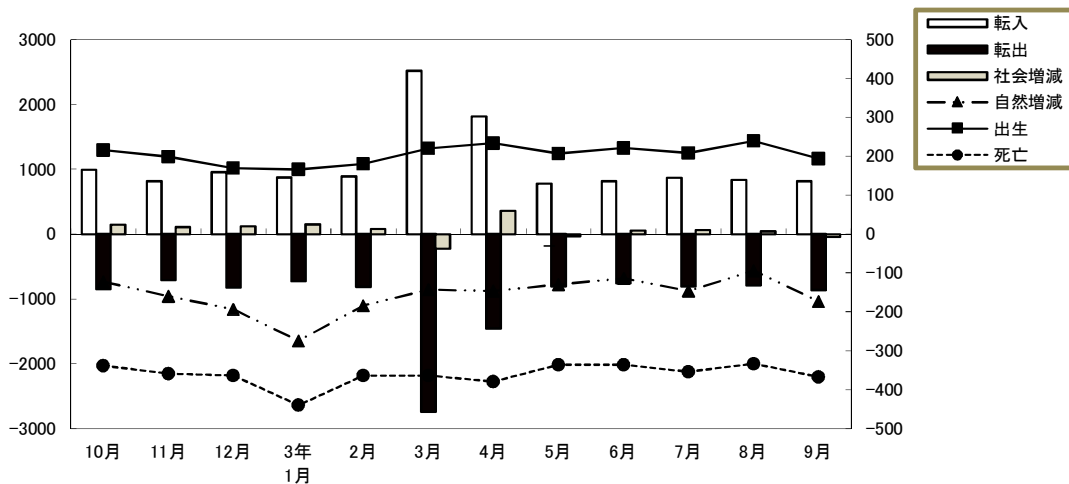

4 市郡別県内転入者状況

(単位:人)

	平成 30年	令和 元年	令和 2年	3年 4月	5月	6月	7月	8月	9月
総数	5,012	5,033	4,859	564	304	346	314	311	294
前橋市	1,497	1,553	1,645	186	114	128	112	108	89
桐生市	94	124	113	10	4	2	8	3	9
伊勢崎市	491	492	450	40	21	30	31	24	25
太田市	211	202	206	25	16	23	15	13	18
沼田市	137	111	122	22	2	6	4	1	8
館林市	56	36	33	8	2	4	3	1	3
渋川市	309	313	267	30	10	19	11	6	15
藤岡市	411	443	408	43	39	38	30	37	14
富岡市	336	323	303	35	27	21	20	19	21
安中市	443	477	426	49	28	19	30	40	27
みどり市	66	40	42	7	3	2	-	4	2
北群馬郡	263	222	198	21	8	17	4	10	10
多野郡	17	22	14	8	-	2	1	-	1
甘楽郡	118	128	100	13	4	11	8	11	8
吾妻郡	175	176	206	21	5	7	8	7	9
利根郡	72	53	60	8	3	1	2	3	9
佐波郡	266	248	215	30	14	13	22	20	18
邑楽郡	50	70	51	8	4	3	5	4	8

資料:市民課「群馬県移動人口調査報告書」による。

5 市郡別県内転出者状況

(単位:人)

	平成 30年	令和 元年	令和 2年	3年 4月	5月	6月	7月	8月	9月
総数	4,427	4,705	4,323	408	293	299	308	265	307
前橋市	1,526	1,614	1,554	150	89	122	134	87	103
桐生市	82	77	72	4	2	1	7	5	7
伊勢崎市	549	468	447	32	43	25	31	35	44
太田市	231	256	184	20	20	8	4	14	7
沼田市	61	86	71	11	1	4	6	7	5
館林市	39	45	47	8	2	3	2	-	3
渋川市	192	249	174	8	8	9	16	11	10
藤岡市	406	449	346	40	24	25	29	30	27
富岡市	174	214	219	11	17	13	14	15	19
安中市	333	363	372	39	26	30	18	13	27
みどり市	37	54	43	5	1	2	-	1	4
北群馬郡	223	251	227	23	23	15	18	13	16
多野郡	24	8	8	3	-	-	1	-	-
甘楽郡	88	94	78	7	5	6	7	11	12
吾妻郡	109	99	104	10	7	6	6	6	5
利根郡	38	57	41	10	2	4	1	2	1
佐波郡	256	266	271	17	17	23	13	12	13
邑楽郡	59	55	65	10	6	3	1	3	4

資料:市民課「群馬県移動人口調査報告書」による。

6 都道府県別県外転入者状況

(単位:人)

	平成 30年	令和 元年	令和 2年	3年 4月	5月	6月	7月	8月	9月
総数	8,772	8,878	7,844	1,233	468	455	541	500	505
北海道	212	181	162	46	11	10	12	13	17
青森県	72	65	51	18	1	2	4	1	2
岩手県	53	88	65	12	2	1	5	2	2
宮城県	143	175	150	46	12	3	14	7	3
秋田県	44	43	51	17	1	5	3	1	-
山形県	63	46	32	18	-	1	3	5	3
福島県	105	102	104	32	7	6	4	2	6
茨城県	311	284	308	52	11	14	13	17	22
栃木県	367	388	364	54	24	26	18	25	10
埼玉県	1,345	1,204	1,251	172	95	85	93	82	118
千葉県	442	410	401	66	23	21	26	29	21
東京都	1,502	1,431	1,437	214	108	104	94	110	105
神奈川県	631	646	603	99	44	32	74	50	35
新潟県	358	290	280	65	27	16	21	16	18
富山県	57	38	36	12	7	1	5	2	10
石川県	49	57	56	15	2	1	2	2	2
福井県	14	12	9	4	-	1	1	2	4
山梨県	38	51	49	11	-	6	1	2	2
長野県	372	315	341	72	14	22	28	31	14
岐阜県	39	36	27	6	5	7	1	1	2
静岡県	154	136	104	20	4	8	14	8	12
愛知県	201	233	221	20	11	15	10	11	10
三重県	26	33	25	3	7	-	2	2	-
滋賀県	26	11	37	3	1	2	1	4	2
京都府	50	48	63	11	1	1	-	7	1
大阪府	151	146	139	31	7	5	16	15	20
兵庫県	102	83	91	13	3	2	3	5	3
奈良県	24	24	18	2	3	-	1	-	-
和歌山県	15	23	18	5	-	-	-	-	1
鳥取県	14	13	16	4	3	-	-	1	-
島根県	10	18	9	2	1	-	3	-	-
岡山県	22	45	48	11	4	2	1	4	2
広島県	49	42	59	-	-	7	1	9	2
山口県	20	34	26	3	4	1	1	-	1
徳島県	10	3	16	1	-	5	-	1	1
香川県	8	26	14	6	-	-	3	2	2
愛媛県	15	25	13	4	-	1	5	-	1
高知県	12	8	7	5	-	-	-	-	1
福岡県	97	113	80	13	12	4	3	4	6
佐賀県	5	11	14	-	-	3	6	2	-
長崎県	13	15	12	7	1	-	1	-	-
熊本県	22	28	26	4	1	1	3	-	3
大分県	15	9	28	-	-	2	2	-	1
宮崎県	18	13	21	6	-	1	-	3	-
鹿児島県	23	31	27	2	1	-	2	-	-
沖縄県	26	26	38	5	-	4	5	1	4
国外	1,427	1,819	897	21	10	27	36	21	36

資料:市民課「群馬県移動人口調査報告書」による。

7 都道府県別県外転出者状況

(単位:人)

	平成 30年	令和 元年	令和 2年	3年 4月	5月	6月	7月	8月	9月
総数	8,240	8,587	7,818	1,022	496	440	478	502	531
北海道	136	163	160	21	4	9	21	11	4
青森県	50	39	34	6	3	1	4	3	-
岩手県	46	40	53	1	6	3	6	6	7
宮城県	118	145	133	22	9	4	3	15	10
秋田県	33	28	26	2	1	4	1	2	2
山形県	44	41	38	1	4	-	3	3	2
福島県	83	111	93	18	7	13	4	7	8
茨城県	259	279	278	41	10	12	15	12	26
栃木県	372	380	356	40	25	14	32	17	36
埼玉県	1,500	1,644	1,580	197	99	100	109	86	107
千葉県	511	540	442	60	30	20	13	33	32
東京都	1,725	1,710	1,681	225	94	97	65	92	97
神奈川県	730	730	705	92	50	28	33	46	34
新潟県	246	267	245	35	11	11	17	11	13
富山県	47	40	26	4	1	2	6	2	2
石川県	48	57	53	7	6	3	2	2	4
福井県	13	12	10	5	1	1	2	-	-
山梨県	67	45	60	6	2	1	4	2	2
長野県	312	252	273	35	15	16	19	16	13
岐阜県	23	32	31	4	2	5	4	-	3
静岡県	193	146	122	9	6	6	5	12	6
愛知県	270	242	229	34	20	18	14	10	18
三重県	35	27	29	10	4	6	2	2	-
滋賀県	22	34	21	5	-	4	-	2	-
京都府	57	70	75	6	1	-	4	5	5
大阪府	183	181	195	24	16	6	13	10	20
兵庫県	73	135	109	13	5	7	6	13	8
奈良県	25	24	13	-	-	-	1	3	3
和歌山県	7	15	9	4	3	-	1	6	1
鳥取県	12	4	4	-	-	-	2	-	-
島根県	9	12	6	1	-	2	-	1	-
岡山県	36	41	22	3	5	3	1	1	1
広島県	50	45	29	7	2	4	4	2	2
山口県	13	23	30	2	2	-	4	-	-
徳島県	8	6	18	5	-	-	-	-	1
香川県	22	10	9	1	1	2	1	1	3
愛媛県	12	26	21	5	-	-	2	-	2
高知県	8	8	4	1	-	1	-	-	-
福岡県	108	72	72	16	15	4	4	-	3
佐賀県	18	8	9	8	2	1	-	-	-
長崎県	13	10	17	1	2	-	1	-	5
熊本県	31	28	20	1	-	-	2	5	-
大分県	2	11	11	-	-	2	-	-	-
宮崎県	17	16	10	5	-	1	3	1	-
鹿児島県	23	34	26	3	1	-	-	-	1
沖縄県	59	96	39	5	1	2	-	4	-
国外	571	708	392	31	30	27	45	58	50

資料:市民課「群馬県移動人口調査報告書」による。



財

政



1 歳 入

(単位:円) (9月末日現在)

科 目	当 初 予 算	予 算 額	収 入 累 計 額	予 算 未 執 行 額
1 市 税	58,576,061,000	58,576,061,000	35,563,993,931	23,012,067,069
2 地 方 譲 与 税	1,226,705,000	1,226,705,000	366,038,002	860,666,998
3 利 子 割 交 付 金	45,000,000	45,000,000	21,407,000	23,593,000
4 配 当 割 交 付 金	190,000,000	190,000,000	55,657,000	134,343,000
5 株 式 等 譲 渡 所 得 割 交 付 金	110,000,000	110,000,000	-	110,000,000
6 法 人 事 業 税 交 付 金	570,000,000	570,000,000	393,243,000	176,757,000
7 地 方 消 費 税 交 付 金	7,900,000,000	7,900,000,000	4,846,052,000	3,053,948,000
8 ゴ ル フ 場 利 用 税 交 付 金	110,000,000	110,000,000	47,450,043	62,549,957
9 環 境 性 能 割 交 付 金	120,000,000	120,000,000	42,546,000	77,454,000
10 国 有 提 供 施 設 等 所 在 市 町 村 助 成 交 付 金	29,146,000	29,146,000	-	29,146,000
11 地 方 特 例 交 付 金	600,000,000	600,000,000	426,646,000	173,354,000
12 地 方 交 付 税	11,100,000,000	12,038,288,000	8,143,578,000	3,894,710,000
13 交 通 安 全 対 策 特 別 交 付 金	80,000,000	80,000,000	45,230,000	34,770,000
14 分 担 金 及 び 負 担 金	403,190,000	407,155,600	249,639,200	157,516,400
15 使 用 料 及 び 手 数 料	2,656,776,000	2,656,776,000	1,045,860,977	1,610,915,023
16 国 庫 支 出 金	23,935,849,000	29,428,383,690	7,844,104,617	21,584,279,073
17 県 支 出 金	10,390,665,000	10,911,219,000	868,976,557	10,042,242,443
18 財 産 収 入	245,293,000	245,293,000	121,529,812	123,763,188
19 寄 附 金	180,005,000	185,437,000	171,766,119	13,670,881
20 繰 入 金	5,929,780,000	5,929,780,000	5,754,787,000	174,993,000
21 繰 越 金	1,000	748,872,083	1,851,115,504	△ 1,102,243,421
22 諸 収 入	24,372,229,000	24,376,203,000	2,092,354,001	22,283,848,999
23 市 債	16,149,300,000	16,875,500,000	-	16,875,500,000
歳 入 合 計	164,920,000,000	173,359,819,373	69,951,974,763	103,407,844,610

2 歳 出

(単位:円) (9月末日現在)

科 目	当 初 予 算	予 算 額	支 出 累 計 額	予 算 未 執 行 額
1 議 会 費	680,459,000	680,459,000	346,920,008	333,538,992
2 総 務 費	17,046,955,000	17,505,224,000	6,683,930,827	10,821,293,173
3 民 生 費	57,361,116,000	59,033,014,844	22,087,082,806	36,945,932,038
4 衛 生 費	17,014,012,000	21,214,315,490	8,327,785,416	12,886,530,074
5 労 働 費	135,828,000	171,478,000	57,362,986	114,115,014
6 農 林 水 産 業 費	2,532,917,000	2,556,035,000	1,420,825,379	1,135,209,621
7 商 工 費	23,872,830,000	24,565,119,000	18,321,377,188	6,243,741,812
8 土 木 費	13,236,000,000	14,247,393,039	5,117,162,629	9,130,230,410
9 消 防 費	4,724,725,000	4,764,725,000	2,105,196,911	2,659,528,089
10 教 育 費	14,274,755,000	14,634,117,000	6,188,124,599	8,445,992,401
11 災 害 復 旧 費	5,000	79,317,000	71,632,000	7,685,000
12 公 債 費	13,740,398,000	13,740,398,000	6,865,758,269	6,874,639,731
13 予 備 費	300,000,000	168,224,000	-	168,224,000
歳 出 合 計	164,920,000,000	173,359,819,373	77,593,159,018	95,766,660,355

資料:会計課

3 市税収入状況

(9月末日現在)

税 目		予 算 額 (円)	調 定 額 (円)	収 入 済 額 (円)	収 入 歩 合	前 年 同 期	増 減
普 通 税	市 民 税 個 人 (普 徴)	4,011,545,000	4,255,782,243	2,420,749,993	56.88	54.96	1.92
	" (特 徴)	16,880,874,000	17,708,181,925	7,647,449,172	43.19	42.66	0.53
	" 現 年 分	20,892,419,000	21,963,964,168	10,068,199,165	45.84	45.05	0.79
	" 滞 納 繰 越	52,289,000	245,952,546	62,739,176	25.51	27.64	△ 2.13
	" 個 人 計	20,944,708,000	22,209,916,714	10,130,938,341	45.61	44.76	0.85
	市 民 税 法 人 現 年 分	4,448,069,000	3,067,505,700	2,953,452,434	96.28	95.26	1.02
	" 滞 納 繰 越	6,924,000	77,664,550	23,017,070	29.64	20.40	9.24
	" 法 人 計	4,454,993,000	3,145,170,250	2,976,469,504	94.64	94.41	0.23
	市 民 税 現 年 分	25,340,488,000	25,031,469,868	13,021,651,599	52.02	51.31	0.71
	" 滞 納 繰 越	59,213,000	323,617,096	85,756,246	26.50	27.00	△ 0.50
	" 合 計	25,399,701,000	25,355,086,964	13,107,407,845	51.70	50.92	0.78
	固 定 資 産 税 現 年 分	24,459,430,000	25,032,329,700	15,064,907,209	60.18	59.04	1.14
	" 滞 納 繰 越	48,697,000	189,237,407	68,286,754	36.09	28.73	7.36
	" 計	24,508,127,000	25,221,567,107	15,133,193,963	60.00	58.81	1.19
	交 付 金	98,370,000	102,686,600	102,686,600	100.00	100.00	-
	固 定 資 産 税 合 計	24,606,497,000	25,324,253,707	15,235,880,563	60.16	58.98	1.18
	種 別 割 現 年 分	999,046,000	1,027,513,400	1,007,420,144	98.04	98.04	-
	" 滞 納 繰 越	4,959,000	19,067,484	2,684,657	14.08	17.20	△ 3.12
	" 計	1,004,005,000	1,046,580,884	1,010,104,801	96.51	95.95	0.56
	環 境 性 能 割 現 年 分	33,526,000	18,551,000	15,858,300	85.48	79.69	5.79
軽 自 動 車 税 合 計	1,037,531,000	1,065,131,884	1,025,963,101	96.32	95.70	0.62	
市 た ば こ 税 現 年 分	2,176,360,000	1,181,647,644	1,181,647,644	100.00	100.00	-	
" 滞 納 繰 越	1,000	-	-	-	-	-	
" 計	2,176,361,000	1,181,647,644	1,181,647,644	100.00	100.00	-	
目 的 税	入 湯 税 現 年 分	19,418,000	12,676,900	12,676,900	100.00	100.00	-
	" 滞 納 繰 越	1,000	-	-	-	-	-
	" 計	19,419,000	12,676,900	12,676,900	100.00	100.00	-
	事 業 所 税 現 年 分	2,416,867,000	1,826,151,000	1,776,222,800	97.27	95.92	1.35
	" 滞 納 繰 越	1,951,000	10,681,300	10,681,300	100.00	-	100.00
	" 計	2,418,818,000	1,836,832,300	1,786,904,100	97.28	95.88	1.40
	都 市 計 画 税 現 年 分	2,907,699,000	2,921,945,200	1,758,479,287	60.18	59.04	1.14
	" 滞 納 繰 越	10,035,000	109,064,046	7,970,898	7.31	6.04	1.27
" 計	2,917,734,000	3,031,009,246	1,766,450,185	58.28	57.18	1.10	
総 計	現 年 課 税 分	58,451,204,000	57,154,971,312	33,941,550,483	59.39	58.36	1.03
	滞 納 繰 越 分	124,857,000	651,667,333	175,379,855	26.91	23.99	2.92
	合 計	58,576,061,000	57,806,638,645	34,116,930,338	59.02	57.92	1.10

資料: 市民税課

注) 市民税個人(特徴)の調定額は、翌年度収入となるべき額 2,821,160,653 円を除いたもの。

(9月末日現在)

税 目		予 算 額 (円)	調 定 額 (円)	収 入 済 額 (円)	収 入 歩 合	前 年 同 期	増 減	
国民健康保険税	医療分	一般分現年課税分	4,837,133,000	5,299,229,793	1,669,682,164	31.51	30.64	0.87
		〃 滞納繰越分	131,390,000	492,298,793	110,136,804	22.37	21.16	1.21
		〃 計	4,968,523,000	5,791,528,586	1,779,818,968	30.73	29.49	1.24
		退職分現年課税分	1,000	-	-	-	-	-
		〃 滞納繰越分	430,000	889,843	182,141	20.47	18.77	1.70
		〃 計	431,000	889,843	182,141	20.47	18.77	1.70
	介護分	現年課税分	4,837,134,000	5,299,229,793	1,669,682,164	31.51	30.64	0.87
		滞納繰越分	131,820,000	493,188,636	110,318,945	22.37	21.15	1.22
		小計	4,968,954,000	5,792,418,429	1,780,001,109	30.73	29.48	1.25
		一般分現年課税分	545,858,000	593,776,896	157,009,577	26.44	25.37	1.07
〃 滞納繰越分		32,000,000	77,636,365	17,235,239	22.20	20.36	1.84	
〃 計		577,858,000	671,413,261	174,244,816	25.95	24.55	1.40	
後期分	退職分現年課税分	1,000	-	-	-	-	-	
	〃 滞納繰越分	80,000	255,602	53,012	20.74	22.34	△ 1.60	
	〃 計	81,000	255,602	53,012	20.74	22.34	△ 1.60	
	現年課税分	545,859,000	593,776,896	157,009,577	26.44	25.37	1.07	
	滞納繰越分	32,080,000	77,891,967	17,288,251	22.20	20.38	1.82	
	小計	577,939,000	671,668,863	174,297,828	25.95	24.55	1.40	
総計	一般分現年課税分	1,260,101,000	1,382,566,411	338,977,344	24.52	23.75	0.77	
	〃 滞納繰越分	25,000,000	130,060,084	29,532,209	22.71	21.46	1.25	
	〃 計	1,285,101,000	1,512,626,495	368,509,553	24.36	23.47	0.89	
	退職分現年課税分	1,000	-	-	-	-	-	
	〃 滞納繰越分	100,000	223,798	47,720	21.32	20.12	1.20	
	〃 計	101,000	223,798	47,720	21.32	20.12	1.20	
合計	現年課税分	1,260,102,000	1,382,566,411	338,977,344	24.52	23.75	0.77	
	滞納繰越分	25,100,000	130,283,882	29,579,929	22.70	21.45	1.25	
	小計	1,285,202,000	1,512,850,293	368,557,273	24.36	23.47	0.89	
合計	現年課税分	6,643,095,000	7,275,573,100	2,165,669,085	29.77	28.90	0.87	
	滞納繰越分	189,000,000	701,364,485	157,187,125	22.41	21.12	1.29	
	合計	6,832,095,000	7,976,937,585	2,322,856,210	29.12	27.92	1.20	

資料:市民税課

4 介護保険料収入状況

(9月末日現在)

区 分			予 算 額 (円)	調 定 額 (円)	収 入 済 額 (円)	収 入 歩 合	前 年 同 期	増 減
介護 保険	介護 保険 料	現 年 分 特 別 徴 収	7,125,569,000	7,258,568,400	3,628,231,900	49.99	49.70	0.29
		現 年 分 普 通 徴 収	554,277,000	508,359,200	205,474,600	40.42	37.02	3.40
		現 年 課 税 分	7,679,846,000	7,766,927,600	3,833,706,500	49.36	48.89	0.47
		滞 納 繰 越 分	17,944,000	92,411,200	8,889,400	9.62	13.65	△ 4.03
		合 計	7,697,790,000	7,859,338,800	3,842,595,900	48.89	48.40	0.49

資料:市民税課

5 後期高齢者医療保険料収入状況

(9月末日現在)

区 分			予 算 額 (円)	調 定 額 (円)	収 入 済 額 (円)	収 入 歩 合	前 年 同 期	増 減
後 期 高 齢 者 医 療	医 後 療 期 保 高 齢 者 医 療 料 者	現 年 分 特 別 徴 収	2,364,444,000	2,416,661,400	1,170,941,400	48.45	48.69	△ 0.24
		現 年 分 普 通 徴 収	1,484,864,000	1,380,565,600	444,177,400	32.17	30.89	1.28
		現 年 課 税 分	3,849,308,000	3,797,227,000	1,615,118,800	42.53	42.04	0.49
		滞 納 繰 越 分	7,837,000	26,472,400	4,921,900	18.59	24.40	△ 5.81
		合 計	3,857,145,000	3,823,699,400	1,620,040,700	42.37	41.91	0.46

資料:市民税課

◆◆◆ 教 育 ・ 文 化 ◆◆◆

1 大学・短期大学学生在籍者数

(9月末日現在)

学 校 名	総 数	男	女	1 年	2 年	3 年	4 年	5 年	6 年
総 数	12,813	6,512	6,301	3,467	3,549	2,903	2,719	78	97
高 崎 経 済 大 学	3,999	2,608	1,391	943	991	976	1,089	-	-
高崎経済大学大学院(博士前期)	17	12	5	6	11	-	-	-	-
高崎経済大学大学院(博士後期)	6	5	1	-	2	4	-	-	-
高 崎 商 科 大 学	836	584	252	202	221	222	191	-	-
高崎商科大学大学院(修士)	3	-	3	2	1	-	-	-	-
高 崎 健 康 福 祉 大 学	2,743	829	1,914	658	658	682	570	78	97
高崎健康福祉大学大学院(博士前期)	27	8	19	11	16	-	-	-	-
高崎健康福祉大学大学院(博士後期)	18	6	12	5	1	11	1	-	-
群 馬 パ ー ス 大 学	1,512	610	902	438	374	353	347	-	-
上 武 大 学	2,145	1,522	623	544	581	560	460	-	-
上武大学大学院(修士)	25	20	5	13	12	-	-	-	-
育 英 大 学	390	183	207	111	123	95	61	-	-
高崎商科大学短期大学部	202	22	180	94	108	-	-	-	-
新 島 学 園 短 期 大 学	319	79	240	142	177	-	-	-	-
育 英 短 期 大 学	571	24	547	298	273	-	-	-	-

資料:各大学・大学院・短期大学

注)上武大学は伊勢崎キャンパスの学生数を含む。

2 高等学校生徒在籍者数

(9月末日現在)

学 校 名	総 数	男	女	1 年	2 年	3 年	4 年
総 数 (全 日 制)	11,180	5,415	5,765	3,636	3,712	3,825	7
” (定 時 制)	87	67	20	17	27	20	23
” (通 信 制)	382	214	168	(学 年 制 を と っ て い な い)			
高 崎 経 済 大 学 附 属 高 校	839	353	486	278	284	277	-
県 立 高 崎 高 校 (全)	835	835	-	285	278	272	-
” (通)	382	214	168	(学 年 制 を と っ て い な い)			
県 立 高 崎 商 業 高 校 (全)	864	426	438	288	287	282	7
” (定)	32	15	17	7	9	9	7
県 立 高 崎 工 業 高 校 (全)	746	571	175	240	237	269	-
” (定)	55	52	3	10	18	11	16
県 立 高 崎 女 子 高 校	842	-	842	283	279	280	-
県 立 高 崎 東 高 校	511	255	256	157	157	197	-
県 立 高 崎 北 高 校	715	377	338	241	237	237	-
県 立 榛 名 高 校	212	138	74	79	73	60	-
県 立 吉 井 高 校	463	250	213	149	157	157	-
東 京 農 業 大 学 第 二 高 校	1,614	793	821	513	516	585	-
高 崎 商 科 大 学 附 属 高 校	1,362	513	849	455	458	449	-
高 崎 健 康 福 祉 大 学 高 崎 高 校	1,410	490	920	432	475	503	-
明 和 県 央 高 校	767	414	353	236	274	257	-

資料:各高等学校

3 中等教育学校在籍者数

(9月末日現在)

学 校 名	総 数	男	女	前 期 課 程			後 期 課 程		
				1 年	2 年	3 年	4 年	5 年	6 年
県立中央中等教育学校	747	375	372	129	127	128	123	124	116

資料:県立中央中等教育学校

4 小学校児童在籍者数

(9月末日現在)

学 校 名	総 数	1 年	2 年	3 年	4 年	5 年	6 年	ゆうあい
総 数	18,774	2,975	2,955	3,044	3,005	3,095	3,192	508
中 央	266	46	51	49	43	40	32	5
北	243	37	45	29	50	37	38	7
南	241	37	44	46	38	35	34	7
東	316	47	57	51	47	57	51	6
西	383	70	62	58	67	61	54	11
塚 沢	525	75	77	83	88	91	96	15
片 岡	370	61	45	84	47	68	58	7
寺 尾	311	45	56	36	62	46	57	9
佐 野	865	156	141	134	134	136	144	20
六 郷	466	93	72	78	72	63	82	6
城 南	116	10	18	18	16	25	27	2
城 東	703	108	109	115	104	131	128	8
新 高 尾	412	65	72	70	59	53	76	17
中 川	433	68	67	66	82	63	67	20
八 幡	499	95	60	95	73	80	76	20
豊 岡	477	80	61	93	76	78	80	9
長 野	438	69	74	73	63	78	70	11
大 類	264	48	31	56	46	45	31	7
南 八 幡	372	63	50	60	67	60	66	6
倉 賀 野	566	73	101	84	93	109	87	19
岩 鼻	378	64	68	53	52	68	65	8
京 ケ 島	439	63	70	82	69	71	73	11
滝 川	245	44	37	37	47	46	31	3
東 部	748	109	133	115	120	123	127	21
中 居	555	90	80	89	95	89	97	15
北 部	269	39	50	36	46	48	48	2
西 部	275	45	41	53	42	52	32	10
乘 附	265	44	30	44	46	35	53	13
浜 尻	420	58	66	74	63	61	88	10
矢 中	389	55	67	47	68	61	79	12
城 山	39	10	3	7	5	5	8	1
鼻 高	66	7	13	13	6	13	13	1
倉 渕	109	10	11	21	16	17	33	1
箕 輪	526	72	91	87	81	77	103	15
車 郷	105	20	11	15	20	13	24	2
箕 東	460	78	84	78	64	77	70	9
金 古	365	75	54	54	57	57	56	12
国 府	438	72	73	73	67	79	68	6
堤 ケ 岡	607	80	100	113	102	105	98	9
上 郊	286	49	51	35	54	41	51	5
金 古 南	488	60	69	94	63	98	88	16
桜 山	686	121	110	109	109	107	103	27

4 小学校児童在籍者数 (続)

(9月末日現在)

学 校 名	総 数	1 年	2 年	3 年	4 年	5 年	6 年	ゆうあい
新 町 第 一	342	60	48	52	48	63	63	8
新 町 第 二	229	31	37	29	35	45	44	8
下 室 田	86	13	15	13	13	16	13	3
中 室 田	38	6	4	5	5	7	9	2
上 室 田	30	2	3	7	4	9	3	2
里 見	160	35	18	26	27	15	29	10
久 留 馬	228	34	35	37	27	42	42	11
下 里 見	190	34	19	24	31	30	38	14
宮 沢	31	4	4	5	8	3	7	-
吉 井	357	46	68	54	63	60	58	8
吉 井 西	216	35	40	29	32	33	39	8
多 胡	56	9	8	2	12	10	14	1
入 野	122	16	11	20	28	26	17	4
馬 庭	107	21	14	19	16	12	24	1
南 陽 台	106	11	20	9	21	18	21	6
岩 平	52	7	6	6	16	7	9	1
特別支援学校	80	17	18	13	7	13	12	-

資料:教職員課

5 中学校生徒在籍者数

(9月末日現在)

学 校 名	総 数	1 年	2 年	3 年	ゆうあい
総 数	9,765	3,210	3,173	3,194	188
第 一	240	67	82	87	4
高 松	492	151	173	161	7
並 榎	372	114	128	123	7
豊 岡	341	111	109	114	7
中 尾	580	203	186	181	10
長 野 郷	386	126	108	149	3
大 類	471	165	157	137	12
塚 沢	687	237	209	228	13
片 岡	321	104	108	105	4
佐 野	645	212	219	205	9
南 八 幡	187	61	61	61	4
倉 賀 野	268	86	95	84	3
高 南	402	147	127	122	6
寺 尾	229	67	87	71	4
八 幡	386	131	124	127	4
矢 中	346	110	117	113	6
倉 渕	69	24	18	24	3
箕 郷	582	178	195	193	16
群 馬 中 央	666	232	205	220	9
群 馬 南	717	245	235	228	9
新 町	337	109	103	112	13
榛 名	452	140	145	144	23
吉 井 中 央	314	106	99	104	5
吉 井 西	151	44	45	55	7
入 野	124	40	38	46	-
特別支援学校	32	15	9	8	-

資料:教職員課

6 市立幼稚園園児数

(9月末日現在)

幼 稚 園	総 数	3 歳 児	4 歳 児	5 歳 児
総 数	318	92	90	136
高 崎 幼 稚 園	25	8	4	13
南 八 幡 幼 稚 園	34	10	8	16
倉 賀 野 幼 稚 園	65	17	21	27
塚 沢 幼 稚 園	69	19	18	32
くらぶちこども園	7	4	2	1
吉 井 幼 稚 園	52	12	15	25
吉 井 西 幼 稚 園	39	15	8	16
か ぶ ら 幼 稚 園	27	7	14	6

資料:教職員課

7 市立図書館利用状況

		令和3年4月	5月	6月	7月	8月	9月
中央図書館	貸出利用点数	114,763	136,952	124,786	136,391	139,110	128,320
	予約・リクエスト件数	22,887	26,234	25,167	24,819	26,588	26,312
	調査相談件数	326	455	464	432	388	445
	ホームページアクセス数	44,653	51,814	46,195	46,799	53,963	46,654
箕郷図書館	貸出利用点数	6,355	7,064	7,049	7,941	8,293	7,968
	予約・リクエスト件数	191	271	266	176	247	227
	調査相談件数	100	119	103	88	126	110
群馬図書館	貸出利用点数	17,096	19,014	19,349	21,086	22,363	19,984
	予約・リクエスト件数	345	374	400	352	367	369
	調査相談件数	68	66	69	81	111	83
新町図書館	貸出利用点数	8,064	9,697	9,128	10,011	10,977	8,480
	予約・リクエスト件数	316	239	295	332	272	225
	調査相談件数	54	49	94	62	88	54
榛名図書館	貸出利用点数	4,835	5,170	5,263	5,955	6,363	5,726
	予約・リクエスト件数	115	128	95	141	120	150
	調査相談件数	57	63	55	74	81	62
山種記念 吉井図書館	貸出利用点数	6,069	7,156	7,696	8,027	8,796	7,648
	予約・リクエスト件数	225	203	217	213	191	251
	調査相談件数	12	23	24	14	32	21
計	貸出利用点数	157,182	185,053	173,271	189,411	195,902	178,126
	予約・リクエスト件数	24,079	27,449	26,440	26,033	27,785	27,534
	調査相談件数	617	775	809	751	826	775
	ホームページアクセス数	44,653	51,814	46,195	46,799	53,963	46,654

分類別資料点数

年	月	総	数	総	記	哲	学	歴	史	社	会	科	学	自	然	科	学	技	術
平成30年度		733,957		17,822		25,127		47,218		94,444		43,200		46,837					
令和元年度		745,414		18,255		25,779		48,071		96,590		44,355		46,847					
令和2年度		750,144		18,595		26,147		48,441		99,247		45,755		48,020					
3年	6月末	748,579		18,530		26,095		48,392		99,328		45,794		47,746					
	9月末	750,456		18,589		26,145		48,514		99,821		46,018		47,932					

資料：中央図書館分

分類別利用点数

年	月	総	数	総	記	哲	学	歴	史	社	会	科	学	自	然	科	学	技	術	
平成30年度		1,667,724		17,606		49,848		71,154		80,635		75,107		128,924						
令和元年度		1,637,380		20,362		49,002		68,706		81,623		75,793		119,350						
令和2年度		1,368,482		17,959		39,281		47,697		75,469		62,603		95,511						
3年	4月	114,763		1,454		3,155		3,713		6,161		5,258		7,527						
	5月	136,952		1,820		3,860		4,477		7,387		6,418		9,506						
	6月	124,786		1,412		3,456		4,031		6,352		6,050		8,350						
	7月	136,391		1,526		3,533		4,707		7,243		6,937		8,685						
	8月	139,110		1,734		3,469		4,540		7,112		7,116		8,876						
	9月	128,320		1,412		3,347		4,288		6,977		6,016		8,113						

資料：中央図書館分

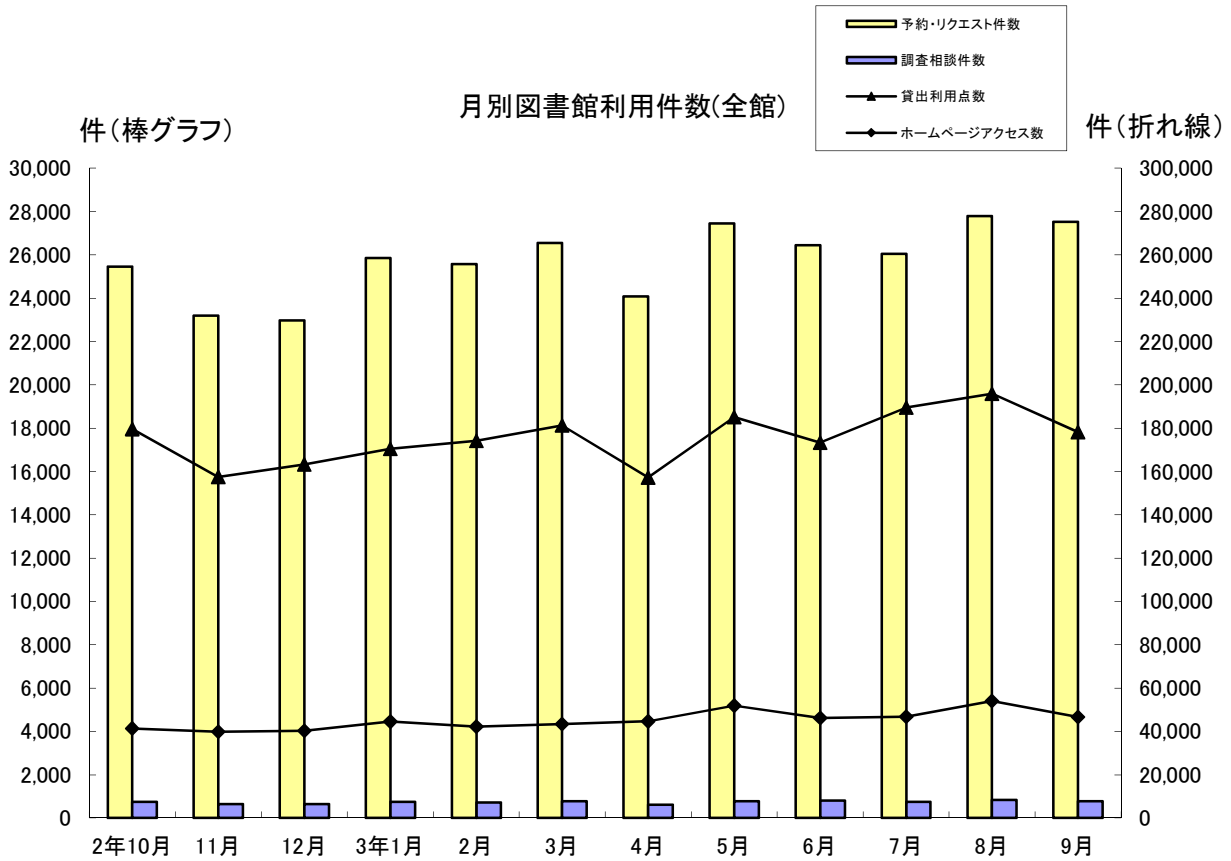

産	業	芸	術	言	語	文	学	郷	土	資	料	そ	の	他	視	聴	覚	資	料
19,424			53,974		9,541		193,983			43,844		51,951						86,592	
19,808			54,853		9,553		196,449			43,829		52,209						88,816	
20,376			56,097		9,824		199,270			45,347		52,333						80,692	
20,369			56,129		9,858		199,766			45,685		52,482						78,405	
20,433			56,344		9,902		200,845			45,841		52,673						77,399	

産	業	芸	術	言	語	文	学	郷	土	資	料	そ	の	他	視	聴	覚	資	料	公	民	館	駅	図	書	コ	ー	ナ	ー
35,510		83,681		18,859		389,059		7,696		213,343		368,306		23,713				104,283											
32,590		79,393		18,667		396,399		8,153		209,931		361,113		25,622				90,676											
27,433		62,126		15,142		337,571		6,855		181,039		290,688		22,496				86,612											
2,458		5,116		1,164		27,905		602		15,393		23,875		2,225				8,757											
3,200		6,472		1,377		33,964		787		18,488		29,062		2,115				8,019											
2,735		5,658		1,220		29,897		656		17,868		25,929		2,422				8,750											
2,684		6,469		1,421		32,918		676		20,173		27,632		2,560				9,227											
2,734		6,225		1,335		35,347		801		20,444		27,739		2,456				9,182											
2,621		5,750		1,294		32,183		715		18,231		27,358		2,514				7,501											

8 文化施設利用状況

年 月	音 楽 セ ン タ ー		文 化 会 館	
	ホール	会議室	ホール	小ホール
	(件)	(件)	(件)	(件)
平成30年度	202	270	202	54
令和元年度	151	190	171	42
令和2年度	51	54	44	6
3年				
4月	15	9	11	1
5月	7	9	5	3
6月	6	2	5	4
7月	16	5	4	2
8月	3	1	4	1
9月	8	5	3	-

年 月	シンフォニーホール		プ ラ ネ タ リ ウ ム	高崎シティギャラリー	
	ホール	会議室		コアホール	展示室
	(件)	(件)	(人)	(件)	(件)
平成30年度	917	284	38,558	258	270
令和元年度	788	179	32,827	239	243
令和2年度	372	48	15,835	52	58
3年					
4月	56	3	1,091	14	7
5月	60	12	1,024	7	18
6月	46	1	1,354	12	7
7月	60	23	3,206	14	12
8月	55	16	3,902	11	10
9月	32	-	1,434	9	25

年 月	高 崎 芸 術 劇 場			
	大劇場	スタジオシアター	音楽ホール	練習施設
	(件)	(件)	(件)	(件)
令和元年度	74	63	41	498
令和2年度	95	47	86	524
3年				
4月	8	7	5	61
5月	12	10	11	94
6月	17	9	5	69
7月	14	19	12	76
8月	15	16	16	117
9月	16	17	11	78

資料:公益財団法人高崎財団

注)プラネタリウム人数は一般投映・学習投映・天文教室・コンサートの合計

注)高崎シティギャラリーの展示室は第1～第6展示室及び予備室の合計

注)高崎芸術劇場の練習施設は、リハーサルホール、レッスンルーム1～3及びスタジオ31～42の合計

年	月	箕郷文化会館			新町文化ホール			
		ホール	視聴覚室	集会室	ホール	研修室	視聴覚室	和室
平成30年度		175	201	140	116	176	89	41
令和元年度		165	180	135	87	166	81	16
令和2年度		54	75	31	33	86	33	11
3年	4月	6	5	1	5	9	1	-
	5月	4	6	-	6	8	1	-
	6月	7	8	8	3	10	6	-
	7月	11	5	7	6	6	3	-
	8月	7	6	7	4	6	5	-
	9月	3	5	6	8	13	6	-

年	月	榛名文化会館(エコー)			吉井文化会館				
		大ホール	小ホール	リハーサル室	大ホール	小ホール	和室1	和室2	研修室
平成30年度		77	76	30	53	102	23	9	96
令和元年度		65	60	22	42	90	24	6	112
令和2年度		20	15	48	13	71	2	-	9
3年	4月	-	1	7	2	8	2	2	-
	5月	2	6	9	1	5	-	-	-
	6月	4	5	7	-	5	1	-	-
	7月	1	4	9	-	7	-	-	-
	8月	7	8	8	2	7	-	-	-
	9月	1	5	6	-	12	-	-	-

資料:各文化会館、文化ホール

9 高崎市美術館利用状況

(単位:人)

年 月	総 数	一 般	学 生	児 童	日 数	1 平 均
平成30年	31,427	29,297	1,042	1,088	250	125
令和元年	21,925	19,231	852	1,842	249	88
令和2年	18,716	17,178	760	778	228	82
3年						
4月	452	413	24	15	12	37
5月	828	776	32	20	26	31
6月	722	672	33	17	16	45
7月	829	738	53	38	27	30
8月	872	728	70	74	19	45
9月	1,852	1,746	74	32	21	88

資料:高崎市美術館

10 高崎市タワー美術館利用状況

(単位:人)

年 月	総 数	一 般	学 生	児 童	日 数	1 平 均
平成30年	25,701	24,391	454	856	245	105
令和元年	24,982	22,483	475	2,024	251	100
令和2年	17,893	17,209	385	299	220	81
3年						
4月	1,172	1,139	16	17	18	65
5月	1,352	1,304	35	13	26	72
6月	1,319	1,279	24	16	16	82
7月	993	910	45	38	27	37
8月	919	812	51	56	26	35
9月	1,309	1,249	38	22	15	87

資料:高崎市タワー美術館

11 高崎市山田かまち美術館利用状況

(単位:人)

年 月	総 数	一 般	学 生	児 童	日 数	1 平 均
平成30年	4,197	3,726	144	327	306	13
令和元年	4,061	3,554	149	358	307	13
令和2年	2,155	1,881	106	168	271	7
3年						
4月	148	132	8	8	26	5
5月	155	126	12	17	26	5
6月	100	90	7	3	26	3
7月	172	128	10	34	27	6
8月	217	159	10	48	26	8
9月	120	97	10	13	25	4

資料:高崎市山田かまち美術館

◆◆◆ 物 価 ・ 消 費 ◆◆◆

1 消費者物価指数

令和2年=100

年 月	全 国		東 京 都 区 部		小都市A	
	総 合	食 料	総 合	食 料	総 合	食 料
平成30年 平均	101.3	103.9	100.9	103.4	101.3	103.8
令和元年 平均	101.8	104.3	101.7	104.1	101.8	104.3
令和2年 平均	101.8	105.8	101.8	105.5	101.8	105.7
3年 4月	99.1	99.0	99.1	98.9	99.1	99.0
5月	99.4	99.3	99.5	99.2	99.4	99.4
6月	99.5	99.9	99.5	99.7	99.5	99.9
7月	99.7	99.6	99.8	99.7	99.8	99.6
8月	99.7	99.9	99.8	99.8	99.8	99.9
9月	100.1	101.4	100.1	101.1	100.2	101.4

資料:総務省統計局

注)小都市Aとは人口5万以上15万未満の市

注)令和3年3月までは「平成27年=100」のデータ

2 消費者物価中分類指数(全国)

令和2年=100

年 月	総 合	食 料	住 居	光 熱	家 具	被 服	保 健	交 通	教 育	教 養	諸 雑 費
				水 道	家 用	及 び	医 療	通 信		娛 楽	
平成30年 平均	101.3	103.9	96.9	99.0	98.0	102.2	103.3	99.6	102.7	102.1	101.4
令和元年 平均	101.8	104.3	99.8	101.3	100.2	102.6	104.0	99.0	101.1	103.8	101.4
令和2年 平均	101.8	105.8	100.4	98.8	102.5	103.7	104.3	98.8	93.2	103.1	99.3
3年 4月	101.4	104.5	101.0	97.4	104.2	105.2	104.1	95.7	93.8	105.1	100.6
5月	101.7	104.9	101.1	99.3	104.3	105.2	104.2	96.0	93.9	105.0	100.6
6月	101.9	105.6	101.1	100.0	104.4	104.7	104.2	96.1	93.9	104.7	100.4
7月	99.7	99.6	100.6	102.0	102.3	99.3	99.7	94.6	100.3	102.4	101.1
8月	99.7	99.9	100.7	102.0	102.3	98.1	99.8	93.8	100.3	103.2	101.1
9月	100.1	101.4	100.7	103.1	101.6	101.7	99.7	93.5	100.4	101.6	101.2

資料:総務省統計局

注)令和3年6月までは「平成27年=100」のデータ

◆◆◆ 社会・福祉 ◆◆◆

1 生活保護扶助別人員

年 月	生活扶助	住宅扶助	教育扶助	介護扶助	医療扶助	出産扶助	生業扶助	葬祭扶助	施設事務費対象	世帯	人員
平成30年度	38,886	36,140	1,477	10,593	37,282	-	627	79	375	34,861	41,823
令和元年度	38,842	36,141	1,459	10,903	37,437	-	615	100	394	34,884	41,830
令和2年度	37,962	35,795	1,333	11,264	37,790	1	562	89	397	34,689	41,114
3年											
4月	3,088	2,975	112	966	3,161	-	48	6	30	2,903	3,419
5月	3,097	2,992	115	978	3,175	-	46	9	29	2,911	3,432
6月	3,090	2,987	113	983	3,172	1	45	2	29	2,906	3,421
7月	3,098	2,986	112	992	3,170	-	44	6	29	2,918	3,426
8月	3,086	2,960	111	983	3,164	-	43	6	29	2,901	3,403
9月	3,085	2,958	119	988	3,161	-	44	16	29	2,896	3,411

資料:社会福祉課

被保護世帯・人員及び保護費の推移

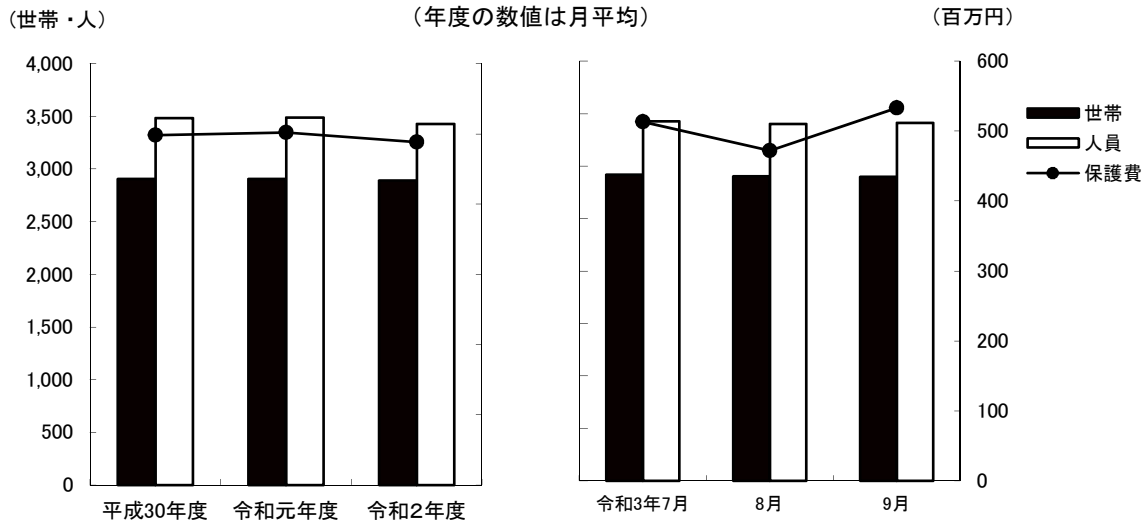

2 扶助別生活保護費

(単位:千円)

年 月	生活扶助	住宅扶助	教育扶助	介護扶助	医療扶助	出産扶助	生業扶助	葬祭扶助	施設事務費	扶助費合計
平成30年度	1,915,403	873,640	15,246	247,513	2,851,524	-	9,362	6,247	60,955	5,979,890
令和元年度	1,872,026	871,293	13,273	246,484	2,945,237	-	5,850	8,286	65,845	6,028,294
令和2年度	1,823,674	871,252	13,382	234,615	2,835,188	291	5,676	8,892	66,964	5,859,934
3年										
4月	138,306	71,307	1,062	18,445	260,565	-	709	297	5,400	496,091
5月	142,093	72,687	1,077	20,868	256,022	-	312	477	4,976	498,512
6月	141,100	72,486	1,165	19,180	211,445	157	710	695	4,827	451,765
7月	141,619	72,874	1,744	21,982	269,408	-	311	664	4,811	513,413
8月	144,514	72,900	543	22,627	226,781	-	331	413	4,811	472,920
9月	141,547	72,508	1,107	23,179	288,644	-	337	1,535	4,796	533,653

資料:社会福祉課

3 医療扶助実施状況

(単位:人)

年 月	入 院		入 院 外	
	精 神	そ の 他	精 神	そ の 他
平成30年度	896	1,316	2,962	32,098
令和元年度	918	1,114	2,998	32,407
令和2年度	867	1,146	3,313	32,466
3年 4月	72	89	293	2,707
5月	71	94	291	2,719
6月	62	99	299	2,712
7月	66	98	305	2,701
8月	65	81	305	2,713
9月	68	86	310	2,697

資料:社会福祉課

4 老人福祉センター利用状況

(単位:人)

施 設 名	平 成	令 和	令 和	3年	3年	3年	3年	3年	3年
	30年度	元年度	2年度	4月	5月	6月	7月	8月	9月
佐野長寿センター	36,561	32,344	11,294	1,203	849	880	907	887	929
六郷長寿センター	43,927	41,544	17,328	2,152	1,781	1,908	1,816	1,792	1,632
片岡長寿センター	26,092	25,676	14,790	1,662	1,065	1,480	1,440	1,152	1,107
京ヶ島長寿センター	32,023	30,167	13,055	1,395	1,107	1,271	1,220	1,134	1,244
八幡長寿センター	30,091	28,118	15,549	1,705	1,178	1,449	1,369	1,218	1,283
中川長寿センター	41,150	36,791	16,528	1,982	1,207	1,388	1,617	912	845
岩鼻長寿センター	36,059	33,754	16,033	1,840	1,419	1,648	1,681	1,448	1,690
箕輪城長寿センター	35,410	35,394	13,084	1,361	767	975	1,281	869	829
群馬長寿センター	56,285	52,052	23,389	2,633	2,282	2,538	2,555	2,199	2,283
新町長寿センター	16,248	7,941	4,355	488	433	525	464	534	579
新町鉄南長寿センター	11,147	8,506	4,960	539	454	538	476	501	507
高浜長寿センター	81,488	89,643	47,613	5,357	5,299	5,002	5,286	5,028	5,105

資料:長寿社会課

5 一般職業紹介状況(学卒を除きパートを含む)

(単位:人)

	平成 30年度	令和 元年度	令和 2年度	3年 4月	5月	6月	7月	8月	9月
新規求職申込件数(人)	12,933	12,819	12,097	1,345	1,025	1,058	975	900	1,015
月間有効求職者数(人)	49,275	49,244	50,933	4,668	4,678	4,582	4,342	4,272	4,293
新規求人数(人)	39,546	38,115	29,804	2,523	2,173	2,531	2,873	2,348	2,601
月間有効求人数(人)	114,144	109,380	87,913	7,132	6,622	6,962	7,332	7,139	7,563
就職件数(人)	4,337	4,106	3,239	310	223	311	278	248	268
新規求人倍率(倍)	3.32	2.97	2.46	1.88	2.12	2.39	2.95	2.61	2.56
有効求人倍率(倍)	2.50	2.22	1.73	1.53	1.42	1.52	1.69	1.67	1.76
就職率(%)	33.5	32.0	26.8	23.0	21.8	29.4	28.5	27.6	26.4

資料:高崎公共職業安定所

6 求人・求職バランスシート(常用で学卒・臨時・パートを除く)

(単位:人)

		令和 2年度	3年 1月	2月	3月	4月	5月	6月	7月	8月	9月
職業計	求人募集数	49,276	4,353	4,189	4,409	4,231	3,817	3,820	3,856	3,946	4,186
	求職者数	32,934	2,658	2,697	2,890	2,926	2,899	2,871	2,772	2,772	2,744
	求人倍率	1.50	1.64	1.55	1.53	1.45	1.32	1.33	1.39	1.42	1.53
専門・技術職	求人募集数	14,039	1,141	1,131	1,163	1,121	1,048	997	944	971	1,006
	求職者数	4,878	391	412	443	458	458	457	460	472	461
	求人倍率	2.88	2.92	2.75	2.63	2.45	2.29	2.18	2.05	2.06	2.18
事務職	求人募集数	3,815	321	343	354	338	338	337	318	338	355
	求職者数	7,854	673	681	729	739	757	769	751	746	727
	求人倍率	0.49	0.48	0.50	0.49	0.46	0.45	0.44	0.42	0.45	0.49
販売職	求人募集数	6,861	602	585	692	692	629	633	643	468	590
	求職者数	2,331	219	225	258	278	269	268	239	233	215
	求人倍率	2.94	2.75	2.60	2.68	2.49	2.34	2.36	2.69	2.01	2.74
サービス職	求人募集数	11,044	1,023	986	949	880	741	788	803	904	932
	求職者数	2,797	250	269	277	281	268	262	256	247	247
	求人倍率	3.95	4.09	3.67	3.43	3.13	2.76	3.01	3.14	3.66	3.77
保安職	求人募集数	1,095	104	90	94	97	80	74	91	92	105
	求職者数	140	10	11	13	17	17	20	17	17	21
	求人倍率	7.82	10.40	8.18	7.23	5.71	4.71	3.70	5.35	5.41	5.00
生産工程職	求人募集数	3,906	367	319	361	329	299	321	387	441	450
	求職者数	2,825	248	239	253	270	269	287	277	297	297
	求人倍率	1.38	1.48	1.33	1.43	1.22	1.11	1.12	1.40	1.48	1.52
輸送職	求人募集数	2,658	226	251	282	266	225	225	241	276	280
	求職者数	1,228	112	115	134	128	126	114	112	114	127
	求人倍率	2.16	2.02	2.18	2.10	2.08	1.79	5.17	2.15	2.42	2.20
建設職	求人募集数	4,004	385	310	343	349	292	269	264	284	302
	求職者数	505	44	53	58	57	57	52	58	56	58
	求人倍率	7.93	8.75	5.85	5.91	6.12	5.12	5.17	4.55	5.07	5.21
運搬・清掃職	求人募集数	1,414	146	138	137	124	128	126	118	125	121
	求職者数	2,434	180	192	215	226	227	228	238	227	218
	求人倍率	0.58	0.81	0.72	0.64	0.55	0.58	0.55	0.50	0.55	0.56

資料:高崎公共職業安定所

注) 求人募集数・求職者数・求人倍率は、正式にはそれぞれ、有効求人数・有効求職者数・有効求人倍率という。

注) 求人倍率は、求職者1人あたりの求人募集数を意味する。

注) 「職業」の合計欄には、「管理職」「農林漁業職」「職業分類不能」を含む。

◆◆◆ 保 健 ・ 衛 生 ◆◆◆

1 国民健康保険の状況(療養の給付)

年 月	被 保 険 者 数	受 診 件 数	費 用 額 (千円)				受診率 (%)	一件あたりの費用額(円)	
			総 額	保 険 者 負 担 金	一 部 負 担 金	公 費 負 担 金			
平成30年度	82,721	1,272,264	28,454,386	20,730,760	7,723,626	-	1,538.0	22,365	
令和元年度	79,638	1,239,228	28,182,951	20,609,024	7,573,927	-	1,556.1	22,742	
令和2年度	77,072	1,130,242	27,164,117	19,895,026	7,269,091	-	1,466.5	24,034	
一 般	令和3年4月	77,776	100,366	2,362,663	1,734,658	628,005	-	129.0	23,540
	5月	77,464	93,819	2,193,196	1,607,855	585,341	-	121.1	23,377
	6月	77,283	99,458	2,382,446	1,749,480	632,966	-	128.7	23,954
退 職 者	令和3年4月	-	-	△ 3	△ 2	△ 1	-	-	-
	5月	-	-	△ 10,949	△ 7,664	△ 3,285	-	-	-
	6月	-	-	△ 8	△ 6	△ 2	-	-	-

資料:保険年金課

注)被保険者に後期高齢者は含まれていない。

注)受診率は、受診件数÷被保険者数であり、一人あたりの受診件数を百分率で表したもの。

(千人・千件・%)

国民保険加入者の状況

(年度の数値は月平均)

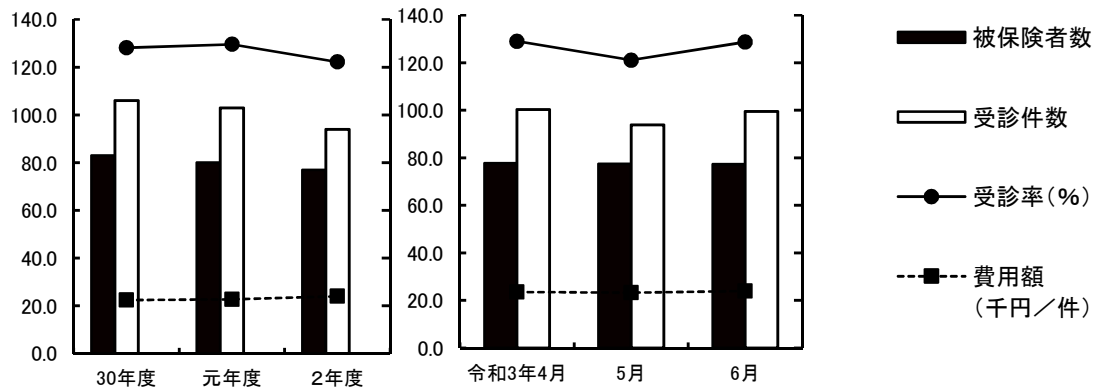

2 国民健康保険加入世帯および被保険者数

年 月	総 世 帯 数	加 入 世 帯 数			総人口	被 保 険 者 数			
		世 帯 数	加入率 (%)			人 口	加入率 (%)		
平成30年度	164,450	51,056	(375)	31.0	374,098	82,427	(447)	22.0	
令和元年度	165,895	49,869	(65)	30.1	373,136	79,456	(70)	21.3	
令和2年度	167,410	49,563	(-)	29.6	372,206	78,024	(-)	21.0	
3年	3月	168,119	49,250	(-)	29.3	371,585	77,072	(-)	20.7
	4月	168,674	49,719	(-)	29.5	371,796	77,776	(-)	20.9
	5月	168,716	49,515	(-)	29.3	371,638	77,464	(-)	20.8
	6月	168,792	49,462	(-)	29.3	371,576	77,283	(-)	20.8
	7月	168,841	49,266	(-)	29.2	371,490	76,899	(-)	20.7
	8月	168,871	49,157	(-)	29.1	371,439	76,613	(-)	20.6

資料:保険年金課

注) ()内については退職者世帯数および退職者被保険者数

3 国民健康保険費用状況

年 月	療 養 費		任 意 給 付				
	件 数(件)	金 額(千円)	出 産 育 児 一 時 金		葬 祭 費		
			件 数(件)	金 額(千円)	件 数(件)	金 額(千円)	
平成30年度	30,434	202,050	235	98,380	446	22,300	
令和元年度	29,090	275,912	234	97,139	494	24,700	
令和2年度	24,662	243,106	225	94,356	519	25,950	
一 般	3年 5月	2,111	20,092	14	6,090	22	1,100
	6月	2,137	20,199	19	8,195	36	1,800
	7月	2,178	20,210	20	7,955	33	1,650
退 職 者	3年 5月	-	-	-	-	-	-
	6月	-	-	-	-	-	-
	7月	-	-	-	-	-	-

資料:保険年金課

注)退職者の出産育児一時金及び葬祭費は一般分に含まれている。

4 後期高齢者医療の状況

年 月	被保険者数	受診件数	医 療 費 (千円)						受診率 (%)	1件当り医療費(円)	
			総 額	後期高齢者医療負担分	他 法負担分	その他負担分	一 部負担分	高額療養費(支給額)			
平成30年度	51,085	1,392,049	44,845,045	39,278,765	675,566	-	3,588,137	1,302,577	2,725	32,215	
令和元年度	52,572	1,441,819	45,766,990	40,135,331	562,683	-	3,705,600	1,363,375	2,743	31,743	
令和2年度	53,308	1,386,926	44,006,300	38,601,156	539,368	-	3,502,376	1,363,401	2,602	31,729	
3年	3月	53,638	123,123	3,977,631	3,487,711	50,715	-	316,032	123,173	230	32,306
	4月	53,601	121,970	3,807,560	3,340,198	47,983	-	302,688	116,691	228	31,217
	5月	53,591	115,485	3,685,776	3,230,651	47,825	-	286,815	120,485	215	31,916
	6月	53,691	120,195	3,664,480	3,213,563	45,992	-	290,524	114,401	224	30,488
	7月	53,811	119,863	3,791,115	3,324,853	46,106	-	295,414	124,742	223	31,629
	8月	53,980	116,890	3,786,197	3,327,576	45,632	-	291,875	121,114	217	32,391

資料:保険年金課

注)後期高齢者医療会計年度は3月診療分から翌年2月診療分

注)受診率は、受診件数÷被保険者数であり、一人あたりの受診件数を百分率で表したものの。

5 後期高齢者医療費の状況

年 月	入 院		入 院 外		歯 科		調 剤		そ の 他		
	件 数	後期高齢者医療負担金	件 数	後期高齢者医療負担金	件 数	後期高齢者医療負担金	件 数	後期高齢者医療負担金	件 数	後期高齢者医療負担金	
	(千円)		(千円)		(千円)		(千円)		(千円)		
平成30年度	39,226	19,029,668	803,425	13,104,318	117,767	1,404,447	405,459	4,861,223	26,172	879,109	
令和元年度	38,899	19,138,661	822,223	13,462,419	127,301	1,480,402	427,499	5,146,035	25,897	907,814	
令和2年度	36,254	18,383,611	785,373	12,797,977	116,132	1,411,892	427,020	5,108,579	22,147	899,096	
3年	3月	3,133	1,640,037	69,217	1,170,936	10,934	142,276	37,921	452,063	1,918	82,399
	4月	3,041	1,546,585	68,420	1,141,729	10,586	130,722	37,890	440,388	2,033	80,774
	5月	3,016	1,602,714	65,115	1,041,170	9,700	112,862	35,792	395,540	1,862	78,365
	6月	2,933	1,502,508	68,126	1,091,085	9,871	119,960	37,366	423,006	1,899	77,002
	7月	3,001	1,601,096	67,781	1,090,099	9,766	115,881	37,371	436,327	1,944	81,451
	8月	3,021	1,608,174	66,005	1,105,164	9,475	111,394	36,487	422,477	1,902	80,369

資料:保険年金課

6 感染症発生状況

(単位:人)

年 月	総 数	急性灰白髄炎 (ポリオ)	コレラ	細菌性赤痢	腸チフス	パラチフス	腸管出血性 大腸菌
平成30年度	18	-	-	1	-	-	17
令和元年度	13	-	-	-	-	-	13
令和2年度	12	-	-	-	-	-	12
3年 4月～6月	3	-	-	-	-	-	3
7月～9月	2	-	-	-	-	-	2

資料:保健予防課

7 予防接種実施状況

(単位:人)

年 月	BCG	日本脳炎	不活化 ポリオ	風しん	三種混合1期 百日咳 ジフテリア 破傷風	四種混合1期 百日咳 ジフテリア 破傷風 不活化ポリオ	二種混合2期 ジフテリア 破傷風
平成30年度	2,785	13,839	46	-	3	11,342	2,868
令和元年度	2,703	12,397	9	-	2	10,931	2,921
令和2年度	2,653	12,455	-	-	2	10,704	2,975
3年 4月	210	618	-	-	-	819	281
5月	183	544	-	-	-	767	152
6月	187	603	-	-	-	817	173
7月	192	589	-	-	-	808	319
8月	182	580	1	-	-	780	513
9月	214	650	2	-	-	812	181

(単位:人)

年 月	麻しん	麻しん 風しん 混合	ヒブ	小児用肺炎 球菌	子宮頸がん
平成30年度	-	6,091	11,207	11,223	30
令和元年度	-	5,655	10,513	10,696	75
令和2年度	1	5,506	10,647	10,472	696
3年 4月	-	772	811	804	102
5月	-	622	732	740	93
6月	-	565	860	860	143
7月	-	428	797	803	184
8月	-	441	822	812	172
9月	-	457	814	817	131

資料:保健予防課

8 健診実施状況 (単位:人)

年 月	基 本 健 診			
	はつらつ 健診	国保特定 健診	後期高齢 者健診	健康増進 健診
平成30年度	2,347	18,473	16,228	325
令和元年度	2,146	17,561	16,813	316
令和2年度	1,033	13,896	14,404	256
3年				
4月	-	1	-	-
5月	121	1,093	1,233	12
6月	128	1,885	1,666	47
7月	275	1,397	1,287	27
8月	133	948	1,001	15
9月	169	532	631	23

資料:健康課 (令和3年9月30日現在)

(単位:人)

年 月	が ん 検 診						ピロリ 検診	胃がん リスク 検診
	胃がん	子宮がん	胸部 (肺がん・ 結核)検診	乳がん	大腸がん	前立腺 がん		
平成30年度	7,338	16,262	28,555	7,697	22,750	9,162	1,755	7,341
令和元年度	8,185	16,562	29,524	8,201	22,861	9,539	1,488	5,312
令和2年度	5,040	13,474	19,378	6,023	20,113	8,348	873	3,830
3年								
4月	-	-	-	-	-	-	-	-
5月	492	795	2,492	305	1,517	1,003	145	385
6月	881	1,270	4,454	582	1,613	716	121	351
7月	799	1,267	2,133	542	1,950	681	191	322
8月	468	1,250	2,148	553	1,789	725	110	293
9月	726	1,670	2,976	523	2,222	951	132	378

資料:健康課 (令和3年9月30日現在)

(単位:人)

年 月	骨量検診	成人歯科 健診	肝炎 ウイルス 検診	股関節脱 臼検診	3ヵ月児 健診	9ヵ月 児健診	1歳6ヵ月 児健診	3歳児 健診
平成30年度	1,893	371	2,311	2,695	2,720	2,855	2,896	2,930
令和元年度	1,787	390	2,240	2,346	2,628	2,594	2,635	2,612
令和2年度	1,764	317	1,887	2,510	2,540	2,544	2,742	3,150
3年								
4月	-	-	-	173	178	228	221	219
5月	123	35	178	175	183	214	214	222
6月	134	28	214	199	198	224	225	231
7月	168	27	171	221	202	206	201	245
8月	125	23	153	200	197	195	148	162
9月	179	26	178	212	212	195	91	112

資料:健康課 (令和3年9月30日現在)

注) 歯周疾患健診は、平成28年度より成人歯科健診に変更

注) 胃がん検診は、平成29年度よりバリウム検診に内視鏡検診も追加

9 ごみ・資源物排出量

(単位:トン)

年 月	総排出量	可燃ごみ			不燃・粗大ごみ		
		市収集量	委託 収集量	市処理施設 への持込量	市収集量	委託 収集量	市処理施設 への持込量
平成30年度	123,251	1,988	76,074	29,991	58	4,814	1,861
令和元年度	124,039	1,931	76,147	30,451	100	4,812	2,167
令和2年度	124,939	1,928	77,247	28,428	88	5,322	2,813
3年							
4月	10,370	166	6,321	2,322	7	448	248
5月	10,492	165	6,692	2,232	6	444	221
6月	10,305	158	6,391	2,421	5	397	207
7月	10,479	157	6,636	2,443	6	353	156
8月	11,141	150	7,119	2,538	6	370	220
9月	10,538	166	6,417	2,547	4	401	212

資料:一般廃棄物対策課

(単位:トン)

年 月	資源物			埋立
	市収集量	委託 収集量	市処理施設 への持込量	搬入量
平成30年度	163	7,681	621	16,664
令和元年度	184	7,556	691	17,366
令和2年度	122	8,208	783	17,769
3年				
4月	17	761	80	1,378
5月	9	659	64	1,563
6月	9	654	63	1,359
7月	9	669	50	1,376
8月	6	659	73	1,361
9月	11	713	67	1,457

資料:一般廃棄物対策課

注)各数値は、トン換算による端数処理を行っているため、収集量の合計が総搬入量と一致しない場合がある。

注)埋立搬入量は、市一般廃棄物最終処分場(上奥平、榛名)への搬入量(覆土を除く)

10 公害苦情取扱件数

(単位:件)

年 月	総 数	大気汚染	水質汚濁	騒 音	振 動	悪 臭	廃棄物投棄	そ の 他
平成30年度	73	7	9	34	2	11	8	2
令和元年度	65	11	1	27	3	10	13	-
令和2年度	87	17	1	43	4	9	11	2
3年								
4月	5	-	-	3	1	1	-	-
5月	11	4	-	4	-	-	3	-
6月	10	3	-	6	-	-	-	1
7月	6	1	-	4	1	-	-	-
8月	7	1	-	3	-	1	2	-
9月	5	2	-	2	-	1	-	-

資料:環境政策課、一般廃棄物対策課



金

融



1 群馬県内金融機関実質預金貸出金残高

(単位:億円)

年	月	総額	国内銀行	信用金庫
		[預金残高]		
平成30年末		104,011
令和元年末		106,709
令和2年末		116,317
3年	4月	117,364	88,033	29,331
	5月	117,863	88,557	29,305
	6月	117,928	88,413	29,515
	7月	117,454	88,100	29,354
	8月	118,054	88,473	29,581
	9月	117,379	87,950	29,429
			[貸出金残高]	
平成30年末		56,063
令和元年末		57,330
令和2年末		59,574
3年	4月	58,612	43,825	14,787
	5月	58,785	44,061	14,724
	6月	58,679	43,997	14,683
	7月	58,820	44,126	14,694
	8月	58,448	43,825	14,623
	9月	58,694	44,056	14,638

資料:日本銀行前橋支店

注)対象は群馬県内店舗

注)定義変更により、過去に遡って改訂した。内訳計数は国内銀行、信用金庫のみで、令和3年1月から記載した。

預金残高及び貸出金残高

(年度の数値は月平均)

(兆円)

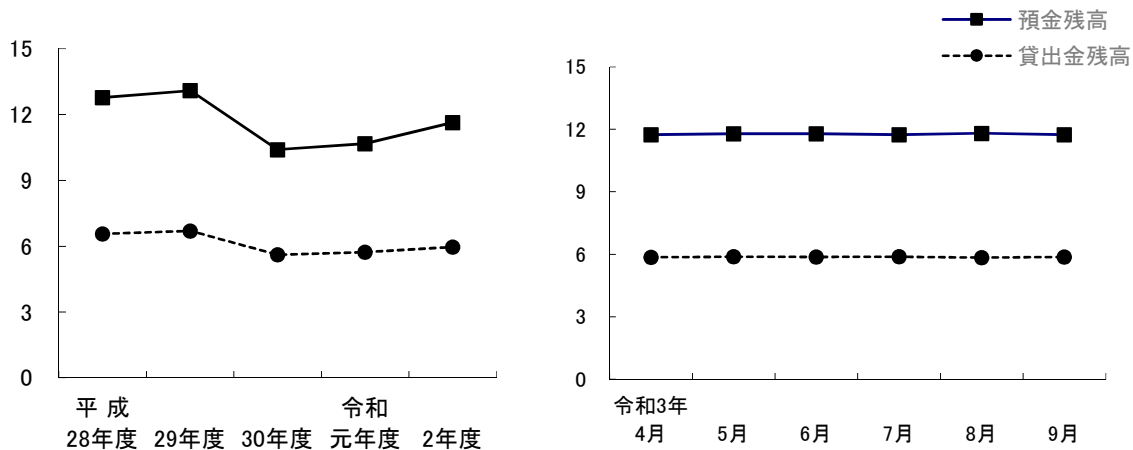

2 手形交換高

年 月	取扱高		不渡手形		取引停止処分		不渡手形発生率	
	枚数 (枚)	金額 (百万円)	枚数 (枚)	金額 (千円)	枚数 (枚)	金額 (千円)	枚数 (%)	金額 (%)
平成30年	443,492	788,645	305	409,895	24	40,975	0.07	0.05
令和元年	404,465	742,889	217	176,280	29	23,351	0.05	0.02
令和2年	348,225	635,609	87	59,905	11	18,516	0.03	0.01
3年								
4月	25,549	43,309	1	161	-	-	0.00	0.00
5月	25,314	47,913	-	-	-	-	-	-
6月	26,031	55,803	1	729	-	-	0.00	0.00
7月	21,616	33,724	2	136	-	-	0.01	0.00
8月	28,699	51,491	25	18,946	12	13,746	0.09	0.04
9月	23,877	41,978	11	3,936	-	-	0.05	0.01

資料:群馬県銀行協会

3 高崎市融資制度実績

年 月	件数	金額
	(件)	(千円)
平成30年度	450	4,240,330
令和元年度	374	3,351,120
令和2年度	1,544	22,617,320
3年		
4月	3	18,000
5月	2	27,000
6月	46	546,000
7月	23	192,900
8月	18	116,978
9月	10	72,100

資料:商工振興課
注)小口資金は除く。

◆◆◆ 運 輸 ◆◆◆

1 JR各駅乗客人員状況 (単位:人)

年 度		平成29年度	平成30年度	令和元年度	令和2年度
総 数	総 数	16,492,100	17,014,268	17,086,953	13,970,272
	一 般 定 期	7,342,189	7,641,547	7,461,353	4,868,682
	1日平均	45,180	46,614	46,682	38,271
高 崎 駅	総 数	11,319,610	11,741,734	11,770,859	10,196,354
	一 般 定 期	5,675,723	5,920,808	5,752,901	3,946,216
	1日平均	31,012	32,169	32,160	27,935
北 高 崎 駅	総 数	592,942	591,420	597,194	433,872
	一 般 定 期	160,871	168,247	164,426	99,582
	1日平均	1,624	1,620	1,631	1,188
群 馬 八 幡 駅	総 数	422,190	441,116	438,125	306,231
	一 般 定 期	135,418	145,860	144,153	91,396
	1日平均	1,156	1,209	1,197	838
井 野 駅	総 数	777,123	796,330	789,065	602,124
	一 般 定 期	200,952	201,943	198,626	115,096
	1日平均	2,129	2,182	2,155	1,649
高 崎 問 屋 町 駅	総 数	1,354,237	1,398,392	1,445,910	1,085,403
	一 般 定 期	383,620	396,468	402,583	235,374
	1日平均	3,710	3,831	3,950	2,973
倉 賀 野 駅	総 数	672,323	675,143	681,185	516,842
	一 般 定 期	224,891	232,283	229,646	138,313
	1日平均	1,841	1,850	1,861	1,416
新 町 駅	総 数	1,353,675	1,370,133	1,364,615	829,446
	一 般 定 期	560,714	575,938	569,018	242,705
	1日平均	3,708	3,754	3,728	2,272

資料:JR東日本高崎支社

注)令和元年以前は在来線のみ。新幹線含まず。

2 上信電鉄各駅乗客人員等状況

乗客人員状況

(単位:人)

駅名		平成30年度	令和元年度	令和2年度	3年 7月	8月	9月
総 数	総数	1,454,914	1,457,662	961,574	97,046	82,880	86,395
	一般	443,764	428,962	244,514	27,506	21,170	18,535
	定期	1,011,150	1,028,700	717,060	69,540	61,710	67,860
	1日平均	3,986	3,983	2,627	3,131	2,674	2,880
上信高崎	総数	832,103	827,092	525,755	54,055	45,928	47,237
	一般	286,913	276,352	147,275	16,465	13,228	11,207
	定期	545,190	550,740	378,480	37,590	32,700	36,030
	1日平均	2,280	2,260	1,436	1,744	1,482	1,575
南高崎	総数	23,175	22,888	14,558	1,310	1,299	1,112
	一般	10,965	11,098	6,308	740	699	602
	定期	12,210	11,790	8,250	570	600	510
	1日平均	63	63	40	42	42	37
佐野のわたし	総数	45,462	48,984	36,860	3,280	3,076	2,986
	一般	24,792	23,394	14,450	1,510	1,216	1,126
	定期	20,670	25,590	22,410	1,770	1,860	1,860
	1日平均	125	134	101	106	99	100
根小屋	総数	56,910	54,495	41,355	3,552	3,091	3,548
	一般	19,260	18,735	12,945	1,272	841	878
	定期	37,650	35,760	28,410	2,280	2,250	2,670
	1日平均	156	149	113	115	100	118
高崎商科 大学前	総数	74,695	82,069	13,753	2,964	1,304	1,070
	一般	11,605	11,269	5,863	1,404	464	260
	定期	63,090	70,800	7,890	1,560	840	810
	1日平均	205	224	38	96	42	36
山 名	総数	47,246	47,255	33,856	3,131	2,853	3,203
	一般	17,636	17,645	11,506	1,181	933	863
	定期	29,610	29,610	22,350	1,950	1,920	2,340
	1日平均	129	129	93	101	92	107
西山名	総数	60,261	56,274	46,039	4,838	4,323	4,669
	一般	8,331	7,554	4,789	578	423	409
	定期	51,930	48,720	41,250	4,260	3,900	4,260
	1日平均	165	154	126	156	139	156
馬 庭	総数	144,092	144,132	117,790	11,128	9,896	10,413
	一般	16,532	15,942	11,710	1,408	836	843
	定期	127,560	128,190	106,080	9,720	9,060	9,570
	1日平均	395	394	322	359	319	347
吉 井	総数	120,331	123,319	90,164	8,616	7,573	8,192
	一般	35,671	35,539	23,564	2,316	1,963	1,832
	定期	84,660	87,780	66,600	6,300	5,610	6,360
	1日平均	330	337	246	278	244	273
西吉井	総数	50,639	51,154	41,444	4,172	3,537	3,965
	一般	12,059	11,434	6,104	632	567	515
	定期	38,580	39,720	35,340	3,540	2,970	3,450
	1日平均	139	140	113	135	114	132

2 上信電鉄各駅乗客人員等状況(続)

収入金額状況

(単位:千円)

駅名		平成30年度	令和元年度	令和2年度	3年 7月	8月	9月
総数	総数	374,701	383,782	246,252	24,074	21,322	21,016
	一般	206,648	205,777	103,711	10,944	9,330	8,181
	定期	168,053	178,005	142,541	13,130	11,992	12,835
上信高崎	総数	270,400	273,426	165,371	16,337	14,532	13,899
	一般	163,254	160,375	76,083	7,984	7,014	6,033
	定期	107,146	113,051	89,288	8,353	7,518	7,866
南高崎	総数	2,530	2,660	2,272	247	259	221
	一般	1,440	1,462	743	89	87	73
	定期	1,090	1,198	1,529	158	172	148
佐野のわたし	総数	3,364	3,942	2,742	294	257	195
	一般	2,578	3,264	1,701	189	147	134
	定期	786	678	1,041	105	110	61
根小屋	総数	9,283	8,357	6,204	449	373	408
	一般	3,999	3,974	2,616	255	187	187
	定期	5,284	4,383	3,588	194	186	221
高崎商科 大学前	総数	1,930	2,184	1,338	266	119	78
	一般	1,732	2,053	1,011	243	91	45
	定期	198	131	327	23	28	33
山名	総数	8,202	8,644	7,161	717	626	614
	一般	5,179	5,336	3,538	354	292	279
	定期	3,023	3,308	3,623	363	334	335
西山名	総数	6,592	7,071	6,804	621	653	687
	一般	1,743	1,802	938	115	90	83
	定期	4,849	5,269	5,866	506	563	604
馬庭	総数	19,282	20,490	14,634	1,462	1,151	1,348
	一般	5,897	6,164	4,289	487	318	319
	定期	13,385	14,326	10,345	975	833	1,029
吉井	総数	41,877	45,855	31,758	2,903	2,679	2,807
	一般	17,330	17,404	10,826	1,036	921	865
	定期	24,547	28,451	20,932	1,867	1,758	1,942
西吉井	総数	11,241	11,153	7,968	778	673	759
	一般	3,496	3,943	1,966	192	183	163
	定期	7,745	7,210	6,002	586	490	596

資料:上信電鉄(株)鉄道部

3 JR貨物輸送状況

(単位:トン)

年 月	倉 賀 野 駅		
	車 扱	コンテナ扱	計
	[発 送]		
平成30年度	124,320	149,596	273,916
令和元年度	123,524	158,286	281,810
令和2年度	116,268	146,451	262,719
3年 7月	8,296	13,466	21,762
8月	8,552	8,473	17,025
9月	8,296	12,146	20,442
	[到 着]		
平成30年度	1,321,957	156,103	1,478,060
令和元年度	1,313,281	155,354	1,468,635
令和2年度	1,231,439	142,285	1,373,724
3年 7月	87,946	12,613	100,559
8月	91,057	10,401	101,458
9月	29,713	13,748	43,461

資料:日本貨物鉄道(株)高崎営業所

4 ぐるりん路線別乗客人員状況

(単位:人)

路線名	令和3年4月	5月	6月	7月	8月	9月
少林山線	5,152	4,605	5,058	5,541	5,032	5,049
高経大線	5,600	4,838	5,366	5,900	4,749	4,516
大八木線	4,437	4,469	4,371	4,693	3,974	3,990
京ヶ島線	4,557	4,006	4,260	4,861	4,241	3,971
群馬の森線	6,700	5,893	6,733	7,471	6,717	6,451
倉賀野線	4,820	4,193	4,921	5,267	4,787	4,494
観音山線	4,686	4,324	4,670	5,265	4,507	4,604
岩鼻線	2,775	2,586	3,002	2,999	2,655	2,613
都心循環線	3,325	3,033	3,867	4,546	4,517	4,064
榛名線	866	820	843	789	674	808
倉淵線	555	601	559	546	650	695
こうづけ国分寺線	283	219	264	223	200	235
かみつけの里線	357	257	346	350	356	345
白川線	45	35	36	36	17	31
生原線	26	28	32	14	12	29
松原線	33	37	45	33	30	30
柏木沢線	35	26	40	25	19	18
新町線	339	306	390	395	384	416
総数	44,591	40,276	44,803	48,954	43,521	42,359
1日平均	1,502	1,319	1,508	1,595	1,417	1,428

資料:地域交通課

注)こうづけ国分寺線・かみつけの里線は日曜・祝日運休 白川線は火・金曜運行(祝日・12/30～1/3運休)

生原線は月・水・木曜運行(祝日・12/30～1/3運休) 松原線は火・木・金曜運行(祝日・12/30～1/3運休)

柏木沢線は月・水曜運行(祝日・12/30～1/3運休) 新町線は日曜・祝日・12/29～1/3運休

他は1/1のみ運休

注)1日平均は、路線毎に1月あたりの運行日数が異なることから参考値として記載している。

5 はるバス路線別乗客人員状況

(単位:人)

路線名	令和3年4月	5月	6月	7月	8月	9月
斉渡中北線	137	131	132	108	77	83
宮沢白岩線	190	183	232	176	200	225
総数	327	314	364	284	277	308
1日平均	13	14	14	11	11	13

資料:地域交通課

注)日曜・祝日・12/30～1/3運休

6 よしいバス路線別乗客人員状況

(単位:人)

路線名	令和3年4月	5月	6月	7月	8月	9月
坂口・奥平線	425	411	476	354	156	506
東谷・西吉井線	157	143	173	173	164	145
多比良・小串線	942	982	1,180	877	240	1,040
南陽台・馬庭線	350	303	304	305	273	246
吉井・藤岡線	115	99	121	97	100	98
総数	1,989	1,938	2,254	1,806	933	2,035
1日平均	80	84	87	72	37	85

資料:吉井支所地域振興課

注)日曜・祝日・12/29~1/3連休

7 高崎アリーナシャトルバス乗客人員状況

(単位:人)

路線名	令和3年4月	5月	6月	7月	8月	9月
高崎アリーナシャトル	3,119	2,926	3,093	3,112	4,573	2,985
1日平均	104	94	103	100	148	100

資料:地域交通課

注)1/1は元日ダイヤ

8 関越交通(株)バス路線別乗客人員状況

(単位:人)

路線名	令和3年4月	5月	6月	7月	8月	9月
高崎駅～金古～渋川駅	7,791	7,700	8,258	7,625	6,600	7,265
〃～群馬温泉～渋川駅	1,115	1,110	1,213	1,360	979	1,081
〃～金古～群馬温泉	4,261	4,204	4,225	3,761	3,695	3,964
〃～イオンモール高崎前～渋川駅	5,640	6,103	5,825	5,476	5,017	5,171
〃～イオンモール高崎前～群馬温泉	3,448	3,482	3,296	2,977	3,714	3,397
総数	22,255	22,599	22,817	21,199	20,005	20,878
1日平均	742	729	761	684	645	696

資料:関越交通(株)

9 日本中央バス(株)バス路線別乗客人員状況

(単位:人)

路線名	令和3年4月	5月	6月	7月	8月	9月
新町駅～上野村	3,930	3,756	3,792	3,774	3,365	3,829
高崎駅～大胡駅	2,388	1,903	2,272	2,157	1,714	1,802
1日平均	211	183	202	191	164	188

資料:日本中央バス(株)

10 上信電鉄(株)バス路線別乗客人員状況

(単位:人)

路線名	令和3年4月	5月	6月	7月	8月	9月
中央前橋駅～京目～高崎駅	4,736	3,408	3,934	4,669	3,662	3,651
前橋駅～京目～高崎駅	4,117	3,055	3,480	3,902	3,131	3,163
高崎駅～鶴辺団地	2,025	2,095	2,474	2,382	1,542	1,803
高崎問屋町駅～高崎駅～鶴辺団地	廃止	廃止	廃止	廃止	廃止	廃止
高崎問屋町駅～高崎駅～ファミリーパーク	廃止	廃止	廃止	廃止	廃止	廃止
高崎問屋町駅～(飯塚町)～高崎駅	廃止	廃止	廃止	廃止	廃止	廃止
総数	10,878	8,558	9,888	10,953	8,335	8,617
1日平均	362	276	329	353	268	287

資料:上信電鉄(株)自動車部

11 (株)群馬バス路線別乗客人員状況

(単位:人)

路線名	令和3年4月	5月	6月	7月	8月	9月
高崎駅～伊香保	4,296	3,795	3,694	3,451	3,627	3,431
〃～浜川・沖～箕郷	12,954	9,815	10,663	9,439	8,452	8,776
〃～しんとう温泉 榛東村役場	3,007	2,821	2,833	2,380	2,291	2,000
〃～榛名湖	13,693	8,360	7,937	5,318	5,405	5,947
〃～本郷～室田	12,316	7,550	6,912	5,233	5,544	5,698
〃～権田	9,642	4,395	4,475	331	326	411
〃～里見～室田	7,667	6,654	6,960	6,302	6,466	6,863
〃～安中	600	471	546	594	628	598
〃～イオン～三愛クリニック 榛東村役場	1,216	1,619	1,270	1,246	1,254	1,249
〃～イオン高崎	11,118	9,597	8,998	11,909	14,009	11,258
〃～南陽台	4,160	4,176	4,730	4,966	1,694	4,566
〃～日赤病院	120	94	114	345	295	358
〃～中央中等	-	-	-	-	-	-
箕郷～渋川	748	732	798	788	571	719
〃～はるな郷	286	265	267	289	285	278
〃～駒寄	32	41	32	27	34	24
総数	81,855	60,385	60,229	52,618	50,881	52,176
1日平均	2,729	1,948	2,008	1,697	1,641	1,739

資料:(株)群馬バス

12 群馬中央バス(株)バス路線別乗客人員状況 (単位:人)

路線名	令和3年4月	5月	6月	7月	8月	9月
高崎駅～芝塚・バイパス～前橋	8,563	7,138	7,658	9,319	7,726	6,646
高崎駅～県立女子大学～伊勢崎駅	6,170	4,782	4,479	4,638	3,015	1,984
総数	14,733	11,920	12,137	13,957	10,741	8,630
1日平均	491	385	405	450	346	288

資料:群馬中央バス(株)

13 永井運輸(株)バス路線別乗客人員状況 (単位:人)

路線名	令和3年4月	5月	6月	7月	8月	9月
新町駅～玉村町役場	3,884	3,535	3,889	4,070	1,998	1,834
1日平均	129	114	130	131	64	61

資料:永井運輸(株)

14 高速道路インター利用状況

高崎インター(関越自動車道) (単位:台)

年月	総数	普通車	大型車	特大車	中型車	軽・二輪車	
		[入 車]					
平成30年度	2,830,407	2,089,335	162,394	15,491	181,009	382,178	
令和元年度	2,769,601	2,040,279	160,138	14,735	176,425	378,024	
令和2年度	2,347,014	1,691,945	154,646	12,137	160,680	327,606	
3年	4月	207,601	149,896	13,837	1,026	13,820	29,022
	5月	194,974	141,469	12,087	911	12,643	27,864
	6月	204,323	147,223	13,822	970	14,013	28,295
	7月	221,037	159,852	13,875	1,151	14,685	31,474
	8月	200,894	145,482	12,536	1,013	13,521	28,342
	9月	198,486	142,332	13,082	1,012	14,058	28,002
		[出 車]					
平成30年度	2,947,961	2,154,647	173,995	17,557	195,241	406,521	
令和元年度	2,892,253	2,114,035	169,971	15,814	189,934	402,499	
令和2年度	2,426,639	1,738,206	163,011	11,400	171,312	342,710	
3年	4月	214,785	154,517	14,289	958	14,997	30,024
	5月	199,870	144,310	12,148	911	13,455	29,046
	6月	211,286	151,259	14,262	981	14,735	30,049
	7月	229,720	165,529	14,146	1,114	15,619	33,312
	8月	209,656	151,085	13,066	924	14,485	30,096
	9月	204,828	145,994	13,421	1,028	15,000	29,385

高崎玉村スマートインター(関越自動車道)

(単位:台)

年	月	総数	普通車	大型車	特大車	中型車	軽・二輪車
		[入 車]					
平成30年度		1,492,270	978,205	185,344	23,227	152,627	152,867
令和元年度		1,502,636	966,216	197,028	23,016	155,684	160,692
令和2年度		1,319,298	820,705	192,113	18,297	147,221	140,962
3年	4月	118,352	74,205	16,769	1,638	13,202	12,538
	5月	108,720	68,861	14,613	1,408	11,782	12,056
	6月	115,478	72,667	16,161	1,418	12,535	12,697
	7月	123,566	78,441	16,564	1,667	13,102	13,792
	8月	111,948	71,185	14,923	1,492	12,151	12,197
	9月	111,840	69,635	15,677	1,534	12,687	12,307
		[出 車]					
平成30年度		1,482,019	978,161	179,806	18,611	149,185	156,256
令和元年度		1,472,230	955,046	188,688	18,102	150,541	159,853
令和2年度		1,276,428	799,425	184,125	13,112	141,265	138,501
3年	4月	114,244	72,237	15,947	1,145	12,537	12,378
	5月	103,876	66,185	13,786	1,039	11,110	11,756
	6月	110,698	69,744	15,045	1,098	12,348	12,463
	7月	118,199	75,683	15,437	1,236	12,518	13,325
	8月	108,248	69,746	13,938	1,013	11,590	11,961
	9月	107,172	67,186	14,575	1,044	12,235	12,132

前橋インター(関越自動車道)

(単位:台)

年	月	総数	普通車	大型車	特大車	中型車	軽・二輪車
		[入 車]					
平成30年度		3,849,145	2,748,387	199,661	22,545	340,353	538,199
令和元年度		3,795,606	2,689,946	212,061	20,871	336,437	536,291
令和2年度		3,197,544	2,234,666	198,149	13,322	307,280	444,127
3年	4月	281,545	197,861	16,751	957	26,953	39,023
	5月	259,858	182,880	14,662	917	24,477	36,922
	6月	273,305	191,231	16,835	959	26,348	37,932
	7月	295,971	208,989	17,238	1,050	27,284	41,410
	8月	263,164	185,083	15,604	944	24,706	36,827
	9月	264,441	184,112	16,241	1,047	25,804	37,237
		[出 車]					
平成30年度		3,860,763	2,754,788	196,047	19,190	337,998	552,740
令和元年度		3,814,174	2,697,254	205,217	17,243	338,548	555,912
令和2年度		3,214,907	2,235,598	196,034	12,243	310,307	460,725
3年	4月	283,690	198,006	16,950	1,041	27,040	40,653
	5月	262,510	183,501	14,669	875	24,574	38,891
	6月	278,133	193,675	17,045	1,027	26,403	39,983
	7月	297,122	208,483	17,139	1,052	27,286	43,162
	8月	265,123	185,416	15,460	969	24,888	38,390
	9月	267,476	185,243	16,106	956	25,936	39,235

藤岡インター(上信越自動車道)

(単位:台)

年	月	総数	普通車	大型車	特大車	中型車	軽・二輪車
		[入 車]					
平成30年度		2,051,545	1,366,957	181,136	30,102	201,541	271,809
令和元年度		2,002,513	1,321,551	181,145	28,126	199,945	271,746
令和2年度		1,702,195	1,100,811	163,262	19,639	184,916	233,567
3年	4月	151,526	98,538	14,413	1,593	15,833	21,149
	5月	142,801	93,503	12,697	1,405	14,769	20,427
	6月	146,913	94,174	14,440	1,580	16,187	20,532
	7月	156,258	101,090	14,398	1,885	16,594	22,291
	8月	144,860	93,833	13,606	1,917	15,480	20,024
	9月	145,236	92,118	14,318	1,895	16,470	20,435
		[出 車]					
平成30年度		1,998,462	1,322,457	192,648	28,662	196,694	258,001
令和元年度		1,957,145	1,282,207	196,145	25,822	195,873	257,098
令和2年度		1,674,638	1,077,259	179,894	18,301	178,872	220,312
3年	4月	148,543	96,583	15,118	1,502	15,393	19,947
	5月	137,554	90,440	13,176	1,378	13,814	18,746
	6月	143,291	91,370	15,617	1,556	15,599	19,149
	7月	152,074	97,941	15,615	1,631	16,072	20,815
	8月	140,054	90,304	14,775	1,613	14,686	18,676
	9月	141,546	89,600	15,364	1,628	15,793	19,161

吉井インター(上信越自動車道)

(単位:台)

年	月	総数	普通車	大型車	特大車	中型車	軽・二輪車
		[入 車]					
平成30年度		707,999	488,699	63,339	7,772	61,653	86,536
令和元年度		692,910	477,014	61,558	6,865	59,939	87,534
令和2年度		600,670	401,461	58,616	5,269	57,851	77,473
3年	4月	53,678	36,205	5,037	393	5,306	6,737
	5月	53,134	36,501	4,458	379	4,926	6,870
	6月	52,129	34,788	5,046	398	5,341	6,556
	7月	54,705	37,020	4,843	443	5,439	6,960
	8月	49,783	33,895	4,165	423	4,990	6,310
	9月	49,869	33,378	4,555	429	5,214	6,293
		[出 車]					
平成30年度		689,911	481,716	56,525	8,386	58,804	84,480
令和元年度		675,321	467,067	56,709	8,068	58,337	85,140
令和2年度		583,586	393,527	53,600	6,975	54,723	74,761
3年	4月	53,265	36,381	4,668	669	5,003	6,544
	5月	51,238	35,416	4,064	612	4,776	6,370
	6月	51,761	34,908	4,683	758	5,099	6,313
	7月	53,923	36,765	4,395	681	5,199	6,883
	8月	49,690	34,133	4,053	624	4,816	6,064
	9月	50,558	34,268	4,377	721	4,943	6,249

資料:東日本高速道路(株)

高速道路インター利用状況

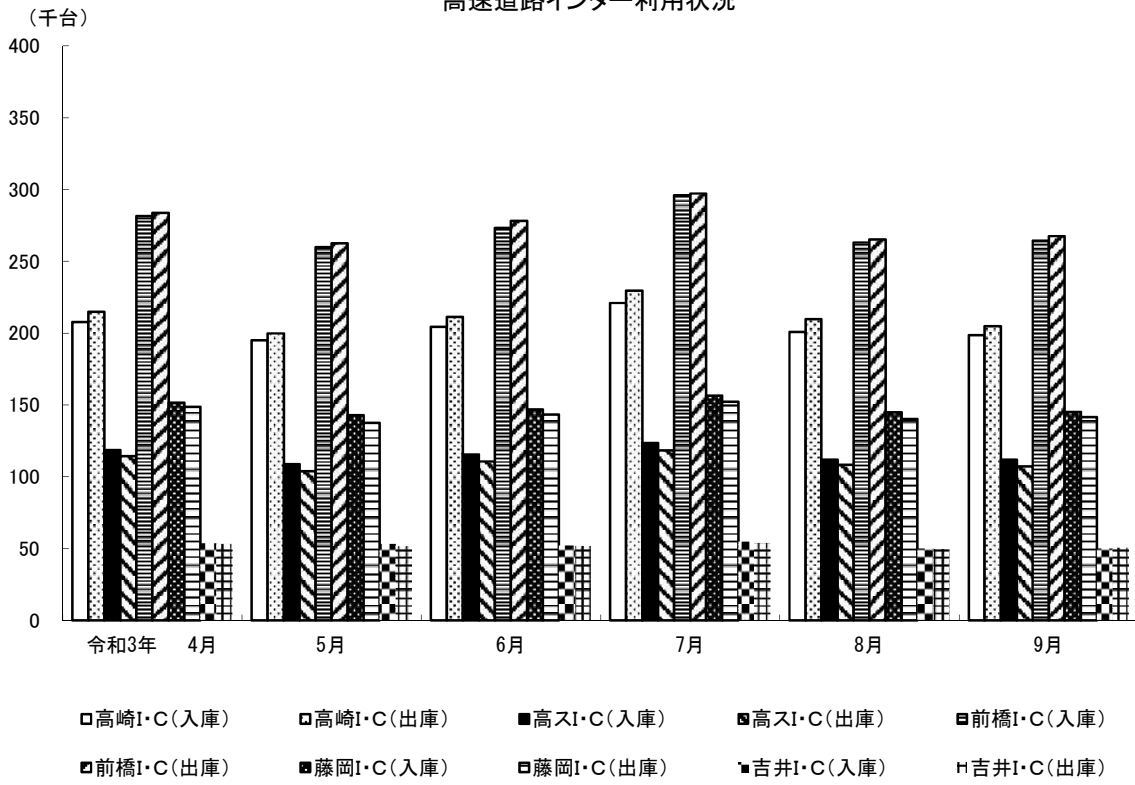

◆◆◆ 水道・ガス ◆◆◆

1 水道用途別利用状況

年	月	総数	家庭用	業務用	浴場用	公共用	臨時用
[栓 数]							
平成30年度		177,080	162,675	13,290	4	1,106	5
令和元年度		178,604	164,229	13,263	3	1,105	4
令和2年度		179,828	165,476	13,241	2	1,105	4
3年	4月	180,095	165,726	13,260	2	1,102	5
	5月	179,418	165,076	13,236	2	1,098	6
	6月	180,050	165,693	13,245	2	1,103	7
	7月	180,485	166,071	13,284	2	1,122	6
	8月	180,569	166,114	13,296	2	1,152	5
	9月	180,656	166,198	13,303	2	1,148	5
[給水量] (m ³)							
平成30年度		44,247,128	32,074,714	10,431,893	11,594	1,728,485	442
令和元年度		44,022,370	31,883,653	10,355,725	11,232	1,770,535	1,225
令和2年度		43,479,544	33,036,585	9,140,774	7,005	1,295,004	176
3年	4月	3,267,911	2,494,869	675,689	-	97,350	3
	5月	3,947,724	2,962,049	866,817	1,080	117,753	25
	6月	3,333,644	2,565,165	655,194	-	112,608	677
	7月	3,974,269	2,912,556	894,155	1,056	166,478	24
	8月	3,437,946	2,549,222	722,550	-	166,167	7
	9月	4,030,085	2,961,861	931,651	1,081	135,422	70

資料:水道局料金課

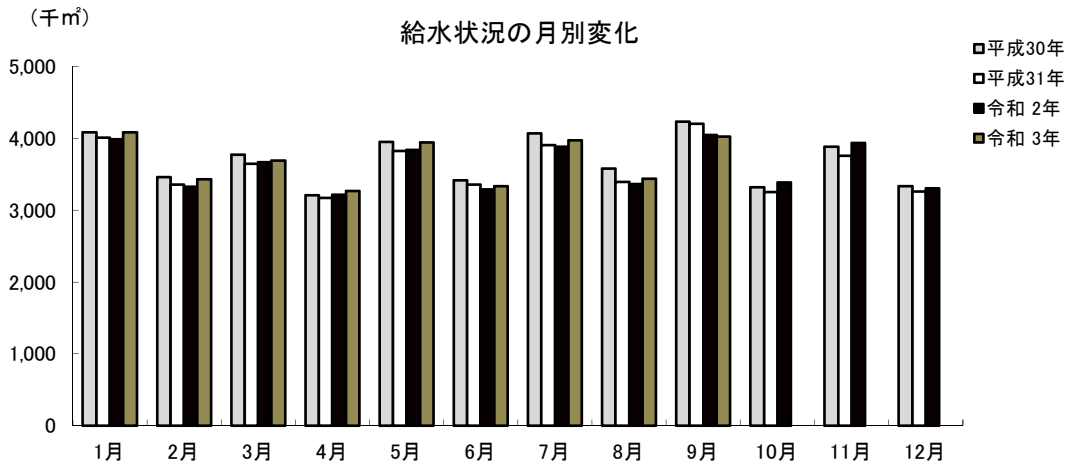

2 給水人口・戸数

年	月	行政区域内人口	給水人口	給水戸数	普及率(%)
平成30年度末		373,331	366,915	162,211	98.3
令和元年度末		372,147	365,822	163,537	98.3
令和2年度末		371,585	365,461	165,324	98.3
3年	4月	371,796	365,675	165,872	98.4
	5月	371,638	365,524	165,914	98.4
	6月	371,576	365,465	165,991	98.4
	7月	371,490	365,377	166,038	98.4
	8月	371,439	365,324	166,069	98.4
	9月	371,218	365,116	165,990	98.4

資料:水道局料金課
注)簡易水道除く。

3 公共下水道水洗化状況

年	月	行政区域内人口	処理区域内人口	普及率(%)	水洗便所設置済人口	水洗化率(%)
平成30年度末		373,331	274,675	73.6	260,401	94.8
令和元年度末		372,147	275,150	73.9	260,727	94.8
令和2年度末		371,585	275,560	74.2	261,256	94.8
3年	4月	371,796	275,845	74.2	261,503	94.8
	5月	371,638	275,773	74.2	261,461	94.8
	6月	371,576	275,759	74.2	261,483	94.8
	7月	371,490	275,728	74.2	261,521	94.8
	8月	371,439	275,706	74.2	261,443	94.8
	9月	371,218	275,530	74.2	261,287	94.8

資料:下水道局維持管理課 普及率(%)=処理区域内人口/行政区域内人口
水洗化率(%)=水洗便所設置済人口/処理区域内人口

4 ガス業種別需要状況

年	月	総数	工業用	商業用	公共用	医療用	家庭用
[件数]							
平成26年度末		38,763	79	2,069	345	241	36,029
平成27年度末		38,978	80	2,083	349	234	36,232
平成28年度末		39,239	77	2,087	357	236	36,482
[販売量] (10,306 kcal/m ³)							
平成26年度末		75,149,658	48,336,770	5,882,418	2,444,038	2,583,444	15,902,988
平成27年度末		74,125,037	47,841,673	5,649,569	2,490,870	2,732,241	15,410,684
平成28年度末		75,803,623	49,021,650	5,614,364	2,631,001	2,666,666	15,869,942
年	度	メーター取付数(個:年度末)			供給量(m ³ :年度)		
平成29年度		44,774			77,369,039		

資料:東京ガス(株)群馬支社

注)平成29年度から「ガス小売完全自由化」のため表示の変更、令和元年10月データ提供終了のためデータなし。

◆◆◆ 治 安 ・ 災 害 ◆◆◆

1 刑法犯認知検挙状況

年	月	総 数	凶 悪 犯	粗 暴 犯	窃 盗 犯	知 能 犯	風 俗 犯	そ の 他
[認 知 件 数]								
平成30年		2,179	13	200	1,524	113	14	315
令和元年		2,079	12	182	1,410	150	17	308
令和2年		1,925	15	229	1,235	114	14	318
3年	4月～6月	386	1	49	251	28	1	56
	7月～9月	421	2	41	284	18	9	67
[検 挙 件 数]								
平成30年		1,079	12	184	687	97	15	84
令和元年		1,000	11	171	599	128	11	80
令和2年		1,032	16	211	598	96	14	97
3年	4月～6月	238	1	44	157	11	3	22
	7月～9月	207	1	34	116	37	9	10

資料:高崎警察署

注) 検挙件数は発生箇所を問わず高崎署が検挙した件数

2 刑法犯検挙人員状況

年	月	総 数	凶 悪 犯	粗 暴 犯	窃 盗 犯	知 能 犯	風 俗 犯	そ の 他
平成30年		643 (70)	7 (-)	204 (14)	305 (47)	48 (2)	12 (2)	67 (5)
令和元年		636 (66)	16 (6)	197 (19)	294 (30)	47 (4)	9 (-)	73 (7)
令和2年		657 (58)	12 (-)	215 (9)	308 (39)	50 (1)	14 (-)	58 (9)
3年	4月～6月	153 (8)	14 (-)	51 (-)	61 (5)	11 (1)	3 (1)	13 (1)
	7月～9月	104 (6)	- (-)	25 (-)	55 (4)	18 (-)	1 (-)	5 (2)

資料:高崎警察署

注) ()内は少年の数で内書き。

3 風俗営業所数

年	月	1号			2号	3号	4号			5号
		キャバレー等	主として和風設備	主として洋風設備	低照光度飲食店	区画席飲食店	パチンコ	麻雀	その他遊技場	ゲームセンター等
令和元年	12月末	14	11	85	-	-	24	16	2	7
令和2年	12月末	14	10	85	-	-	23	16	2	7
令和3年	4月	15	11	83	-	-	21	16	2	7
	5月	15	11	85	-	-	21	16	2	7
	6月	15	11	86	-	-	21	15	2	7
	7月	14	11	85	-	-	21	15	2	8
	8月	14	11	85	-	-	21	15	2	8
	9月	14	11	86	-	-	21	15	2	8

資料:高崎警察署

注) 4号その他は、スロット(回胴式)で、パチンコの内数

4 交通違反件数と交通事故

年 月	交通違反件数	交 通 事 故 (人身事故)			
		事 故 件 数	死 傷 者 数		
			総 数	死 者	負 傷 者
平成30年	11,949	3,058	3,884	8	3,876
令和元年	8,697	2,805	3,544	11	3,533
令和2年	8,133	2,115	2,694	6	2,688
3年 4月		178	211	1	210
5月		171	207	-	207
6月		164	195	-	195
7月		186	221	-	221
8月		152	199	2	197
9月		172	217	1	216

資料:高崎警察署

注)交通違反件数については件数計上に時差があり、概数となるため年累計は表示するが、月件数は表示しない。

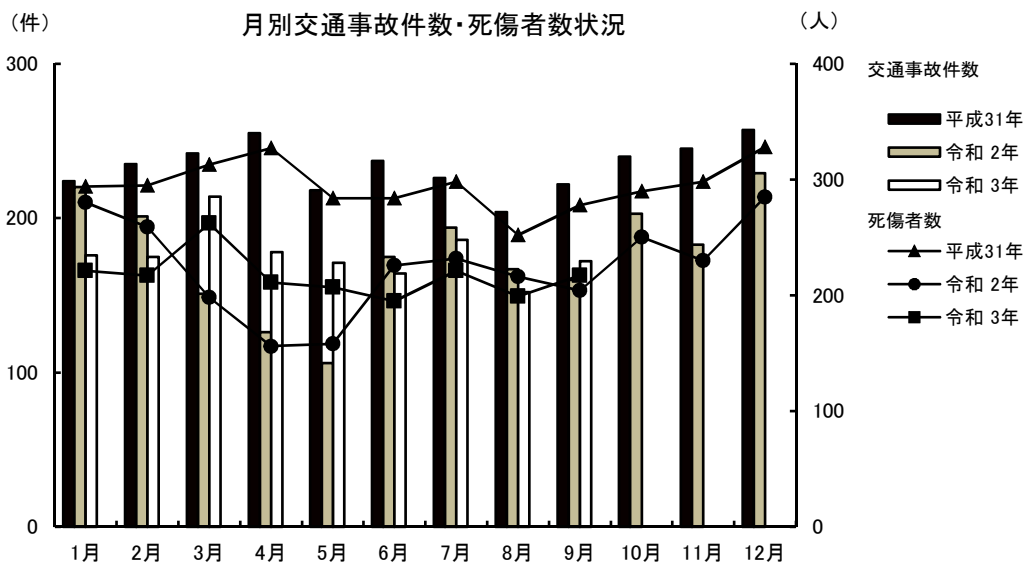

5 火災発生件数

(単位:件)

年 月	原 因 別					火 災 種 別				
	総 数	失 火	放 火	不明調査中	そ の 他	建 物	林 野	車 両	そ の 他	
平成30年	100	62	6	11	21	46	4	15	35	
令和元年	126	71	6	12	37	55	8	11	52	
令和2年	81	41	9	5	26	42	1	7	31	
3年 4月	10	7	-	3	-	4	1	1	4	
5月	5	3	1	-	1	3	-	1	1	
6月	3	1	-	1	1	2	-	-	1	
7月	13	5	1	1	6	5	-	3	5	
8月	5	3	-	1	1	3	-	-	2	
9月	3	2	-	1	-	3	-	-	-	

資料:消防局予防課

注)吉井地域は含まれない。

6 火災り災及び損害状況

年 月	り災 世帯	り災棟数				損 害 面 積				死 傷 者 数		見 積 損 害 額 (千 円)			
		全焼	半焼	部分焼	ぼや	建物 (㎡)		林野 (a)	死者	負傷者	建 物	収容物	その他	計	
						床面積	表面積								
平成30年	32	15	3	20	32	1,627	290	17	4	12	88,921	28,869	10,650	128,440	
令和元年	58	25	6	28	41	2,773	292	55	2	12	133,352	28,495	7,232	169,079	
令和2年	48	23	5	28	27	2,007	340	3	1	23	143,066	15,244	642	158,952	
3年	4月	5	1	2	3	4	143	55	195	3	1	2,149	82	25	2,256
	5月	2	-	-	2	1	-	28	-	-	-	226	338	378	942
	6月	-	1	-	-	-	63	-	-	-	-	40	-	-	40
	7月	1	-	-	-	4	1	-	-	1	2	-	644	10	654
	8月	3	4	-	1	4	205	-	-	-	2	-	-	-	-
	9月	2	1	-	2	1	236	27	-	1	-	-	-	-	-

資料:消防局予防課

注)吉井地域は含まれない。

注)損害額については、速報値

7 火災原因別発生状況

(単位:件)

年 月	総 数	たばこ	コンロ	ストーブ	電気 製品	配線 器具	たき火	火入れ	放 火 (疑い含む)	不 明 調査中	その他
平成30年	100	5	7	6	3	5	9	9	6	11	39
令和元年	126	14	13	2	7	6	6	12	6	12	48
令和2年	81	9	6	2	2	-	5	5	9	5	38
3年	4月	10	3	1	1	-	-	1	-	3	1
	5月	5	-	1	-	-	1	1	1	-	1
	6月	3	-	-	-	1	-	-	-	1	1
	7月	13	-	-	-	1	3	1	1	1	6
	8月	5	1	-	-	-	2	-	-	1	1
	9月	3	1	-	-	-	1	-	-	1	-

資料:消防局予防課

注)吉井地域は含まれない。

8 事故別救急出動状況

(単位:件)

事 故 種 類	平成30年	令和元年	令和2年	3年 4月	5月	6月	7月	8月	9月
火 災	64	81	80	5	5	2	7	4	5
自然災害	-	-	-	-	-	-	1	-	-
水 難	2	8	2	1	-	-	-	-	-
交 通	1,506	1,430	1,110	102	88	77	88	77	92
労働災害	130	136	120	17	10	8	20	12	11
運動競技	98	96	65	14	10	6	13	3	5
一般負傷	2,343	2,328	2,253	183	171	190	188	174	173
加 害	60	48	52	6	2	4	4	3	2
自損行為	129	162	147	12	11	14	16	16	14
急 病	11,026	11,183	9,750	762	857	819	1,002	1,027	839
転 送	1,705	1,479	1,337	130	130	108	130	152	133
そ の 他	107	131	140	7	8	8	14	8	9
出動件数	17,170	17,082	15,056	1,239	1,292	1,236	1,483	1,476	1,283
収容人員	16,122	15,924	13,922	1,155	1,208	1,143	1,366	1,380	1,198

資料:消防局救急課

注)吉井地域は含まれない。

9 青少年補導状況

(単位:人)

年 月	総 数			小 学 生			中 学 生			高 校 生			勤 労 青 少 年 等		
	計	男	女	計	男	女	計	男	女	計	男	女	計	男	女
平成30年度	1	1	-	-	-	-	-	-	-	-	-	-	1	1	-
令和元年度	-	-	-	-	-	-	-	-	-	-	-	-	-	-	-
令和2年度	-	-	-	-	-	-	-	-	-	-	-	-	-	-	-
3年	4月	-	-	-	-	-	-	-	-	-	-	-	-	-	-
	5月	-	-	-	-	-	-	-	-	-	-	-	-	-	-
	6月	-	-	-	-	-	-	-	-	-	-	-	-	-	-
	7月	-	-	-	-	-	-	-	-	-	-	-	-	-	-
	8月	-	-	-	-	-	-	-	-	-	-	-	-	-	-
	9月	-	-	-	-	-	-	-	-	-	-	-	-	-	-

資料:防犯・青少年課

10 青少年相談受理件数

(単位:件)

年 月	総 数			小 学 生			中 学 生			高 校 生			勤 労 青 少 年 等		
	計	男	女	計	男	女	計	男	女	計	男	女	計	男	女
平成30年度	110	77	33	11	7	4	5	2	3	16	7	9	78	61	17
令和元年度	32	12	20	3	1	2	4	2	2	10	5	5	15	4	11
令和2年度	67	58	9	3	1	2	30	27	3	12	11	1	22	19	3
3年	4月	3	2	1	-	-	1	1	-	1	1	-	1	-	1
	5月	5	4	1	3	3	-	-	-	2	1	1	-	-	-
	6月	6	2	4	-	-	2	2	-	-	-	-	4	-	4
	7月	2	2	-	-	-	-	-	-	1	1	-	1	1	-
	8月	1	1	-	-	-	-	-	-	-	-	-	1	1	-
	9月	2	1	1	-	-	2	1	1	-	-	-	-	-	-

資料:防犯・青少年課



土 地 ・ 住 宅



1 地価公示標準地価格(1㎡)(円)

1月1日

場	所	令和2年	令和3年	場	所	令和2年	令和3年
竜見町3番2		90,800	92,600	新町字町南1569番11		43,500	43,000
柳川町146番4外		106,000	107,000	乗附町字五百山1507番1		30,600	29,800
下小鳥町76番9		71,200	71,500	並榎町184番7		62,100	62,100
上並榎町字八反田205番4		73,000	73,300	真町8番外		145,000	150,000
足門町字鶴巻1614番1		41,700	41,400	棟高町730番93		…	45,400
菊地町字大明神261番3外		34,100	33,500	八島町63番1外		485,000	500,000
井野町364番2		62,600	62,600	連雀町85番1外		208,000	207,000
中居町三丁目31番12		75,200	75,700	中紺屋町22番1外		83,300	83,300
中泉町字横堀300番44		51,500	51,700	住吉町15番6		71,900	71,900
岩押町124番8「岩押町16-2」		113,000	118,000	問屋町二丁目10番9		61,600	61,500
高関町字岡久保513番2		81,300	82,500	倉賀野町字西上正六32番1外		55,400	55,400
下之城町字松村471番3外		62,000	62,000	飯塚町字島前1554番3		74,400	73,500
矢島町字竹ノ内435番4		37,800	37,000	柳川町43番1		90,000	89,400
三ツ寺町字村前道下969番5		43,000	42,600	和田町1番11「和田町10-11」		86,500	87,300
上里見町字町西875番2		22,200	21,700	請地町11番13		77,200	77,100
倉賀野町字上町5558番14		63,100	63,100	北通町63番2外		87,600	88,800
上佐野町字屋敷北262番3外		54,600	54,600	通町52番1		199,000	201,000
石原町字鶴辺3548番53		39,400	38,900	江木町字西前沖154番4		77,500	78,500
片岡町三丁目27番9「片岡町3-27-3」		63,800	64,200	栄町11番1「栄町17-26」		361,000	373,000
下小墻町字下久保612番7外		54,300	54,100	中居町四丁目12番3外		77,700	77,900
阿久津町字新田1136番1		28,700	28,100	箕郷町西明屋字連雀町288番6外		30,500	29,900
下里見町字小五郎谷戸929番1外		28,700	28,300	中泉町635番2		68,000	67,300
新町字諏訪3042番2		43,800	43,300	並榎町51番1		81,600	81,600
下豊岡町字原郷179番6		41,900	41,200	中里見町字根岸121番2外		34,000	33,000
飯塚町字大道東1003番18		68,800	69,100	倉賀野町字上町1147番1		60,800	60,200
剣崎町字森下224番36		39,900	39,200	新町字町並2679番5外		45,200	44,700
江木町字若宮1471番1		88,700	90,200	上豊岡町572番6		51,000	50,700
小八木町2028番4		66,600	66,600	栄町6番8「栄町3-11」		…	422,000
稲荷台町字村西32番11		36,600	36,200	上豊岡町571番7		24,700	24,700
吉井町吉井字北町152番5		31,300	30,700	小八木町字薬研寺307番2		23,200	23,200
倉賀野町字原東2841番		43,800	43,600	宮原町3番9		26,500	26,500
天神町37番		65,400	65,200	資料:群馬県			
新町字蛇場見1873番3		39,900	39,500				
上中居町字咲地藏483番12		82,000	82,800				
倉賀野町6335番		61,300	61,600				
箕郷町西明屋字明屋113番2		30,300	29,600				
箕郷町生原字滝沢1021番12		29,700	29,000				
吉井町吉井川字滝ノ宮501番2		25,000	24,400				
筑縄町字大塚前558番72		65,400	65,400				

2 地価調査基準地価格(1㎡)

7月1日

場	所	令和2年	令和3年	場	所	令和2年	令和3年
八幡町	字築山719番13	35,200	34,600	連雀町	85番1外	206,000	208,000
北双葉町	10番6「北双葉町4-2」	114,000	117,000	鶴見町	3番12	183,000	186,000
下之城町	字村前688番10	71,800	72,500	中紺屋町	22番1外	83,300	83,300
北久保町	9番11外	47,400	46,600	八千代町	一丁目12番9「八千代町1-12-8」	68,900	68,900
石原町	字川久保4143番1	58,900	58,900	飯塚町	字問屋町前1124番	80,000	80,000
鼻高町	41番27	33,900	33,300	江木町	字観音沖622番4	70,700	70,700
矢中町	43番3	79,000	79,000	飯塚町	字島前1554番3	73,800	73,300
東町	241番7外	101,000	103,000	新町	字笛木境2271番4	52,200	51,400
浜尻町	字八坂西996番17	57,800	57,800	下之城町	字村北176番7外	72,900	72,900
緑町	三丁目14番2	63,500	63,900	吉井町	吉井字通町75番1	31,800	31,000
和田町	22番6外「和田町1-12」	100,000	102,000	菅谷町	字滝社115番1外	52,100	51,600
八千代町	三丁目17番4「八千代町3-17-11」	67,700	67,700	江木町	字若宮1539番2	100,000	101,000
上中居町	字西屋敷182番3	89,400	90,000	島野町	字大岩994番1外	56,900	56,200
東貝沢町	二丁目4番3外	73,000	73,500	岩押町	120番16外「岩押町19-3」	180,000	183,000
新町	字下河原731番8	40,400	40,000	旭町	37番5外	405,000	415,000
新町	字笛木境2270番23	43,200	42,800	栄町	7番3「栄町14-4」	389,000	400,000
飯塚町	字十二前1388番1	74,700	74,900	北双葉町	65番「北双葉町9-16」	112,000	113,000
昭和町	96番1	66,400	66,400	上中居町	1767番	114,000	116,000
並榎町	122番11外	66,400	66,300	新保町	字西免149番1	74,100	74,100
石原町	字中石原1539番3	49,700	49,200	引間町	字小池1078番1外	49,500	49,300
双葉町	95番2「双葉町12-2」	84,900	85,700	吉井町	池字宮田8番2外	45,800	44,800
上並榎町	字八反田205番4	73,000	73,400	倉賀野町	2457番2	25,000	25,000
下和田町	二丁目5番2「下和田町2-5-7」	80,700	83,000	西横手町	351番1	21,400	21,400
倉淵町	三ノ倉字中村4601番7	8,500	8,300	資料:群馬県			
棟高町	字水窪1137番3外	47,300	47,300				
箕郷町	善地字中善地825番2外	5,480	5,350				
根小屋町	字上石堂2227番5	27,800	27,000				
箕郷町	上芝字社宮司423番20	28,700	28,300				
箕郷町	矢原字藤森506番8	19,100	18,800				
菅谷町	字紺屋貝戸676番7	51,200	51,800				
金古町	字王塚1535番47	28,300	27,600				
三ツ寺町	字寺北45番2	34,500	34,000				
下室田町	字中村286番2	20,800	20,200				
上室田町	字両庭1600番2	6,600	6,500				
本郷町	字塚中550番2	21,200	20,700				
吉井町	吉井字柵687番2	29,600	29,100				
中里町	字薬師259番3	21,400	21,000				
吉井町	多比良字宿畑2265番1	11,200	10,900				
吉井町	長根字宿裏1506番2	23,800	23,300				
檜物町	162番	255,000	260,000				
栄町	3番5外「栄町2-10」	259,000	265,000				
本町	28番2外	81,000	81,000				

3 農地転用状況

年	月	総数	転用届出(市街化区域)				転用許可(市街化調整区域)			
			計	住宅	工場	その他	計	住宅	工場	その他
[件数]										
平成30年度		1,248	464	368	1	95	784	400	6	378
令和元年度		1,107	440	335	-	105	667	315	9	343
令和2年度		1,178	380	290	2	88	798	439	5	354
3年	4月	99	31	25	-	6	68	35	2	31
	5月	109	32	25	-	7	77	44	1	32
	6月	79	23	18	-	5	56	35	1	20
	7月	124	41	26	-	15	83	48	5	30
	8月	119	32	25	-	7	87	58	1	28
	9月	105	29	21	-	8	76	42	-	34
[面積] (㎡)										
平成30年度		824,175	197,720	148,695	512	48,511	626,455	156,026	9,524	460,897
令和元年度		749,253	199,073	149,632	-	49,440	550,180	130,845	7,784	411,550
令和2年度		756,368	169,541	116,899	821	51,820	586,827	174,167	3,834	408,826
3年	4月	76,735	16,932	12,938	-	3,993	59,802	11,553	1,639	46,610
	5月	56,725	11,054	6,665	-	4,388	45,670	17,504	2,810	25,355
	6月	54,173	13,544	11,041	-	2,503	40,629	14,689	788	25,151
	7月	78,219	21,182	15,136	-	6,046	57,037	20,725	2,449	33,863
	8月	65,208	13,011	8,998	-	4,013	52,197	23,393	381	28,423
	9月	57,700	9,756	8,407	-	1,348	47,943	16,955	-	30,988

資料:農業委員会

注)端数処理の関係で、個々の積み上げと合計欄が一致しない場合がある。

