

高 崎

統計季報

NO.239

2021 / 10. 11. 12



高崎市花 ハクモクレン

高 崎 市

目 次

市のあらし	1
気 象	2
人 口	3
財 政	8
教 育 ・ 文 化	12
物 価 ・ 消 費	21
社 会 ・ 福 祉	22
保 健 ・ 衛 生	25
金 融	30
運 輸	32
水 道 ・ ガ ス	42
治 安 ・ 災 害	44
土 地 ・ 住 宅	48

※ 利用上の注意

本統計中皆無又は該当数字のない場合	「—」
数字が単位未満の場合	「0」
数字の秘匿のものは	「X」
不詳または資料なしのもの	「…」

◆◆◆ 市のあらまし ◆◆◆

位置	(高崎市役所)	東 経	139° 00′	北 緯	36° 19′
海拔	(高崎市役所)		97.1 m		
面積			459.16 km ²		
気象	(令和3年中)	降水量	966.5 mm	平均気温	15.0 °C
		最高気温	36.6 °C	最低気温	-6.4 °C

注)中央消防署(八千代町)で観測

国勢調査人口(R2.10.1現在)			372,973 人				
国勢調査世帯(R2.10.1現在)			160,981 世帯				
人口密度(R2.10.1現在)			812.29 人(1km ² あたり)				
移動人口(R3.12.1現在)			371,655 人				
選挙人名簿登録人員(R3.12.1定時登録時)			310,133 人				
人口動態(R3年中)	出生	2,503	死亡	4,443 人	自然増減	△1,940人	
	転入	12,687	転出	12,130 人	社会増減	557	人口増減

注)国勢調査人口・世帯は令和2年10月1日現在で行った国勢調査の確報値

注)人口密度は国勢調査人口を高崎市の面積で割ったもの。

注)移動人口は令和2年国勢調査結果(速報値)を元に住民基本台帳の届出による出生・死亡・転入・転出を加除して算出したもの。

事業所	(H28.6.1現在 公務除く)	事業所数	16,940	従業者数	174,044 人
		工業	事業所数	609	従業者数
商業(卸・小売業)	(H28.6.1現在)	製造品出荷額等	95,194,066 万円		
		事業所数	3,729	従業者数	33,009 人
農業	(H27.2.1現在)	年間商品販売額	305,701,000 万円		
		総農家数	6,970	農業就業人口	5,266 人
		経営耕地面積 (農業経営体)	3,741 ha		

注)事業所・商業については平成28年経済センサス活動調査の確報値

注)工業については2020年工業統計調査の確報値

予算 (令和3年度当初)	一般会計			164,920,000 千円	
	特別会計			74,563,006 千円	
	公共下水道事業会計			14,205,499 千円	
	水道事業会計			10,390,561 千円	
学校・幼稚園 (R3.5.1現在)	小学校	58	中学校	25	
	特別支援学校	5	高等学校	13	
	大学・短期大学	9	中等教育学校	1	
	専修学校	16	各種学校	2	
	幼稚園	26	保育園	55	
	(幼稚園型認定こども園含む)				
	幼保連携型認定こども園	39			

注)専修学校に農林大学校を含まない。

注)認定こども園には、幼保連携型・幼稚園型・保育所型のタイプがある。

◆◆◆ 気 象 ◆◆◆

1 位置と面積

東 経	北 緯	面 積	海 抜
139° 00′	36° 19′	459.16km ²	97.1m

位置は高松町市庁舎

2 平均気象

年 月	平 均		風 速		最 多 風 向	降 水 量		
	気 温 (°C)	湿 度 (%)	平 均 (m/S)	最 大 (m/S)		総 数 (mm)	降 水 日 数	平 均 (mm)
令和元年	15.1	73.8	2.1	22.0	南南東	1,277.5	111	11.5
令和2年	14.6	77.4	1.9	21.2	西	1,133.0	63	18.0
令和3年	15.0	75.5	2.0	21.7	西	966.5	105	9.2
3年 7月	25.8	86.2	1.8	16.1	東南東	233.5	17	13.7
8月	26.7	86.0	1.8	15.5	西	202.5	15	13.5
9月	21.4	87.5	1.5	12.0	西	104.5	15	7.0
10月	16.6	84.8	1.8	17.8	西	54.0	12	4.5
11月	11.2	76.3	1.8	16.1	西	28.0	3	9.3
12月	5.6	72.0	2.0	19.7	北西	34.0	7	4.9

資料:消防局警防課

(mm)

(°C)

月別気温・降水量変化

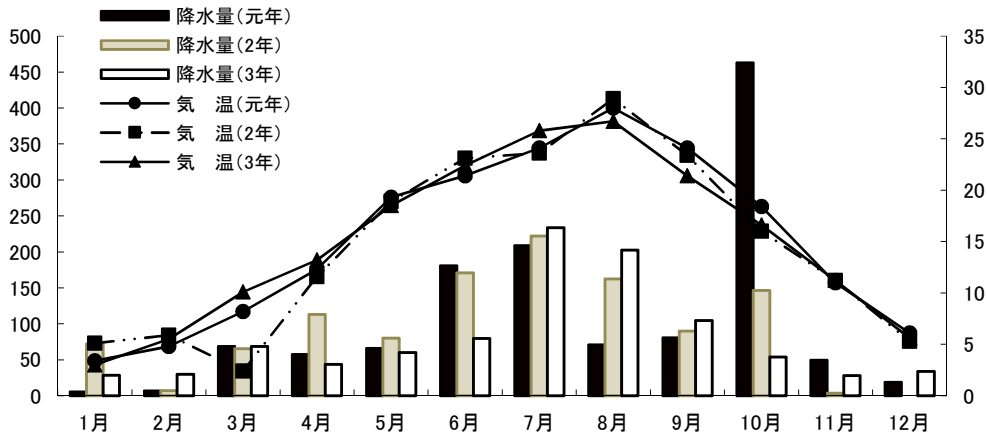

3 天気日数及び気温の極

年 月	天 気 日 数 (午前9時)					気 温 の 極			
	快 晴	晴	曇	雨	雪	最 高	起 日	最 低	起 日
令和元年	33	175	113	44	-	38.0	8月9日	-4.6	1月8日
令和2年	28	183	99	55	1	39.3	8月11日	-4.9	2月7日
令和3年	25	185	114	41	-	36.6	7月20日	-6.4	1月11日
3年 7月	-	14	11	6	-	36.6	7月20日	18.6	7月1日
8月	-	13	10	8	-	36.1	8月5日	18.9	8月16日
9月	1	10	13	6	-	33.3	9月23日	15.0	9月27日
10月	3	14	10	4	-	30.2	10月8日	4.5	10月30日
11月	5	19	5	1	-	21.5	11月15日	-2.0	11月30日
12月	6	19	4	2	-	18.3	12月1日	-5.4	12月27日

資料:消防局警防課

注)中央消防署(八千代町)で観測

◆◆◆ 人 口 ◆◆◆

1 人口及び世帯数

年 月	人 口				女100人に 対する男	人 口 密 度	1 世帯 当人口	人口増減 年又は月
	世帯数	総 数	男	女				
令和元年 10月	156,353	368,667	180,524	188,143	96.0	803	2.36	△ 1,066
令和2年 10月	157,915	367,797	179,920	187,877	95.8	801	2.33	△ 870
令和3年 10月	162,186	372,123	181,997	190,126	95.7	810	2.29	4,326
3年 7月	162,185	372,486	182,256	190,230	95.8	811	2.30	△ 72
8月	162,235	372,411	182,192	190,219	95.8	811	2.30	△ 75
9月	162,265	372,354	182,122	190,232	95.7	811	2.29	△ 57
10月	162,186	372,123	181,997	190,126	95.7	810	2.29	△ 231
11月	162,218	372,011	181,954	190,057	95.7	810	2.29	△ 112
12月	162,484	371,655	181,870	189,785	95.8	809	2.29	△ 111

資料:群馬県移動人口調査

2 自然動態

年 月	出 生			死 亡			自 然 増 減			婚 姻 (件)	離 婚 (件)	死 産 (胎)
	総 数	男	女	総 数	男	女	総 数	男	女			
令和元年	2,640	1,314	1,326	4,116	2,194	1,922	△ 1,476	△ 880	△ 596	1,826	595	57
令和2年	2,569	1,327	1,242	4,109	2,173	1,936	△ 1,540	△ 846	△ 694	1,593	562	61
令和3年	2,503	1,278	1,225	4,443	2,355	2,088	△ 1,940	△ 1,077	△ 863	1,525	593	55
3年 7月	208	106	102	354	201	153	△ 146	△ 95	△ 51	132	50	2
8月	239	131	108	333	189	144	△ 94	△ 58	△ 36	136	43	6
9月	194	94	100	367	197	170	△ 173	△ 103	△ 70	70	46	9
10月	204	100	104	365	197	168	△ 161	△ 97	△ 64	92	49	1
11月	233	127	106	426	225	201	△ 193	△ 98	△ 95	159	38	4
12月	197	97	100	380	192	188	△ 183	△ 95	△ 88	144	43	6

資料:市民課

3 社会動態

年 月	転 入				転 出				社 会 増 減			
	総 数	県 内	県 外	従前の 住所無	総 数	県 内	県 外	移転先 が不明	総 数	県 内	県 外	その他
令和元年	14,111	5,033	8,878	200	13,689	4,705	8,587	397	422	328	291	△ 197
令和2年	13,065	4,859	7,844	362	12,450	4,323	7,818	309	615	536	26	53
令和3年	12,687	4,771	7,660	256	12,130	4,183	7,650	297	557	588	10	△ 41
3年 7月	867	314	541	12	807	308	478	21	60	6	63	△ 9
8月	837	311	500	26	794	265	502	27	43	46	△ 2	△ 1
9月	816	294	505	17	864	307	531	26	△ 48	△ 13	△ 26	△ 9
10月	872	354	497	21	845	321	506	18	27	33	△ 9	3
11月	818	355	431	32	737	349	360	28	81	6	71	4
12月	797	334	429	34	780	317	437	26	17	17	△ 8	8

資料:市民課

転入・転出 出生・死亡及び転入・転出 出生・死亡

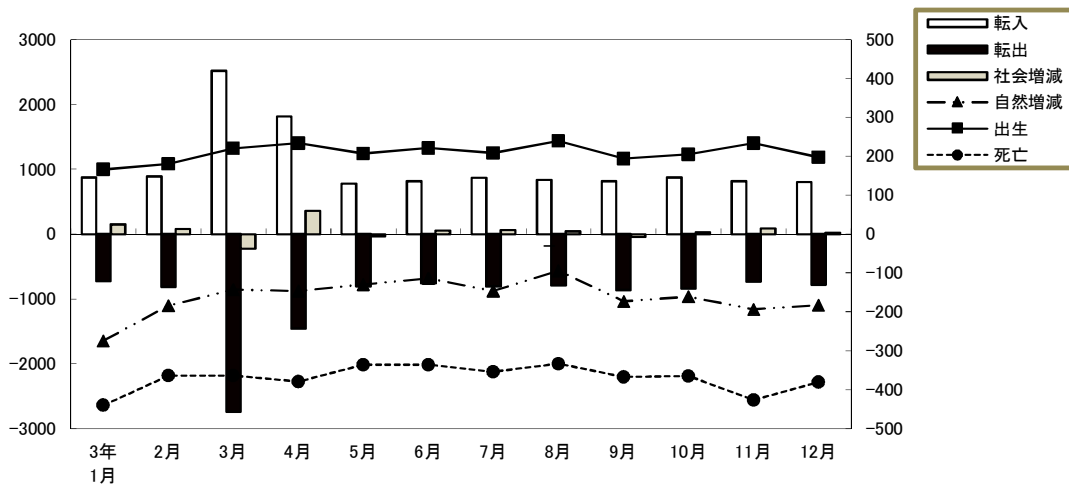

4 市郡別県内転入者状況 (単位:人)

	令和元年	令和2年	令和3年	3年7月	8月	9月	10月	11月	12月
総数	5,033	4,859	4,771	314	311	294	354	355	334
前橋市	1,553	1,645	1,589	112	108	89	112	139	122
桐生市	124	113	118	8	3	9	9	7	10
伊勢崎市	492	450	410	31	24	25	44	26	35
太田市	202	206	219	15	13	18	17	19	8
沼田市	111	122	110	4	1	8	10	8	8
館林市	36	33	32	3	1	3	1	2	1
渋川市	313	267	228	11	6	15	17	19	15
藤岡市	443	408	429	30	37	14	24	21	29
富岡市	323	303	303	20	19	21	30	22	22
安中市	477	426	377	30	40	27	24	34	29
みどり市	40	42	64	-	4	2	5	4	5
北群馬郡	222	198	207	4	10	10	9	17	16
多野郡	22	14	21	1	-	1	-	1	-
甘楽郡	128	100	140	8	11	8	13	12	8
吾妻郡	176	206	148	8	7	9	6	12	10
利根郡	53	60	61	2	3	9	3	2	-
佐波郡	248	215	258	22	20	18	27	8	14
邑楽郡	70	51	57	5	4	8	3	2	2

資料:市民課「群馬県移動人口調査報告書」による。

5 市郡別県内転出者状況

(単位:人)

	平成 元年	令和 2年	令和 3年	3年 7月	8月	9月	10月	11月	12月
総数	4,705	4,323	4,183	308	265	307	321	349	317
前橋市	1,614	1,554	1,465	134	87	103	118	120	107
桐生市	77	72	62	7	5	7	7	-	7
伊勢崎市	468	447	445	31	35	44	29	25	43
太田市	256	184	211	4	14	7	10	13	12
沼田市	86	71	83	6	7	5	7	2	13
館林市	45	47	53	2	-	3	2	2	1
渋川市	249	174	123	16	11	10	13	4	2
藤岡市	449	346	349	29	30	27	22	41	23
富岡市	214	219	200	14	15	19	20	13	16
安中市	363	372	351	18	13	27	34	39	24
みどり市	54	43	40	-	1	4	3	2	3
北群馬郡	251	227	257	18	13	16	18	32	23
多野郡	8	8	12	1	-	-	1	-	-
甘楽郡	94	78	104	7	11	12	11	5	9
吾妻郡	99	104	99	6	6	5	5	11	7
利根郡	57	41	39	1	2	1	-	3	-
佐波郡	266	271	231	13	12	13	13	31	26
邑楽郡	55	65	59	1	3	4	8	6	1

資料:市民課「群馬県移動人口調査報告書」による。

6 都道府県別県外転入者状況

(単位:人)

	平成 元年	令和 2年	令和 3年	3年 7月	8月	9月	10月	11月	12月
総数	8,878	7,844	7,660	541	500	505	497	431	429
北海道	181	162	195	12	13	17	7	3	10
青森県	65	51	48	4	1	2	-	1	1
岩手県	88	65	57	5	2	2	2	-	3
宮城県	175	150	139	14	7	3	2	6	7
秋田県	43	51	50	3	1	-	1	1	1
山形県	46	32	63	3	5	3	1	-	1
福島県	102	104	117	4	2	6	9	6	2
茨城県	284	308	263	13	17	22	25	12	8
栃木県	388	364	354	18	25	10	34	18	11
埼玉県	1,204	1,251	1,404	93	82	118	107	89	113
千葉県	410	401	396	26	29	21	22	16	21
東京都	1,431	1,437	1,550	94	110	105	98	106	96
神奈川県	646	603	645	74	50	35	33	49	42
新潟県	290	280	343	21	16	18	18	18	15
富山県	38	36	68	5	2	10	-	2	6
石川県	57	56	47	2	2	2	2	1	6
福井県	12	9	26	1	2	4	2	3	-
山梨県	51	49	44	1	2	2	2	5	1
長野県	315	341	371	28	31	14	24	19	21
岐阜県	36	27	41	1	1	2	-	6	1
静岡県	136	104	144	14	8	12	12	12	-
愛知県	233	221	180	10	11	10	9	11	8
三重県	33	25	26	2	2	-	1	2	2
滋賀県	11	37	32	1	4	2	3	1	2
京都府	48	63	44	-	7	1	2	1	1
大阪府	146	139	168	16	15	20	4	12	14
兵庫県	83	91	65	3	5	3	8	3	-
奈良県	24	18	13	1	-	-	1	2	-
和歌山県	23	18	15	-	-	1	-	1	1
鳥取県	13	16	9	-	1	-	1	-	-
島根県	18	9	10	3	-	-	2	-	-
岡山県	45	48	38	1	4	2	1	2	4
広島県	42	59	37	1	9	2	3	-	3
山口県	34	26	17	1	-	1	-	2	-
徳島県	3	16	12	-	1	1	1	-	-
香川県	26	14	16	3	2	2	-	-	-
愛媛県	25	13	17	5	-	1	-	-	1
高知県	8	7	10	-	-	1	-	-	-
福岡県	113	80	93	3	4	6	9	3	3
佐賀県	11	14	15	6	2	-	2	-	-
長崎県	15	12	22	1	-	-	5	-	1
熊本県	28	26	23	3	-	3	1	-	1
大分県	9	28	14	2	-	1	1	-	-
宮崎県	13	21	16	-	3	-	-	-	4
鹿児島県	31	27	24	2	-	-	10	1	1
沖縄県	26	38	38	5	1	4	6	3	4
国外	1,819	897	341	36	21	36	26	14	13

資料:市民課「群馬県移動人口調査報告書」による。

7 都道府県別県外転出者状況

(単位:人)

	平成 元年	令和 2年	令和 3年	3年 7月	8月	9月	10月	11月	12月
総数	8,587	7,818	7,650	478	502	531	506	360	437
北海道	163	160	151	21	11	4	8	14	10
青森県	39	34	43	4	3	-	2	1	1
岩手県	40	53	59	6	6	7	1	2	3
宮城県	145	133	125	3	15	10	11	1	5
秋田県	28	26	35	1	2	2	2	1	-
山形県	41	38	34	3	3	2	1	-	2
福島県	111	93	102	4	7	8	4	2	2
茨城県	279	278	245	15	12	26	22	17	12
栃木県	380	356	346	32	17	36	22	13	25
埼玉県	1,644	1,580	1,490	109	86	107	99	75	78
千葉県	540	442	468	13	33	32	28	29	23
東京都	1,710	1,681	1,556	65	92	97	93	62	69
神奈川県	730	705	690	33	46	34	41	33	40
新潟県	267	245	225	17	11	13	19	18	11
富山県	40	26	37	6	2	2	5	-	2
石川県	57	53	50	2	2	4	2	-	4
福井県	12	10	17	2	-	-	-	-	1
山梨県	45	60	38	4	2	2	1	2	4
長野県	252	273	251	19	16	13	22	10	6
岐阜県	32	31	39	4	-	3	-	2	4
静岡県	146	122	123	5	12	6	11	4	11
愛知県	242	229	231	14	10	18	18	11	19
三重県	27	29	44	2	2	-	5	2	1
滋賀県	34	21	22	-	2	-	-	-	1
京都府	70	75	57	4	5	5	8	-	1
大阪府	181	195	177	13	10	20	16	10	5
兵庫県	135	109	104	6	13	8	6	2	1
奈良県	24	13	23	1	3	3	-	-	6
和歌山県	15	9	25	1	6	1	-	1	2
鳥取県	4	4	5	2	-	-	1	-	-
島根県	12	6	7	-	1	-	-	-	-
岡山県	41	22	26	1	1	1	3	1	1
広島県	45	29	52	4	2	2	5	1	1
山口県	23	30	17	4	-	-	-	-	3
徳島県	6	18	8	-	-	1	1	-	1
香川県	10	9	24	1	1	3	1	-	-
愛媛県	26	21	24	2	-	2	1	1	4
高知県	8	4	5	-	-	-	1	-	-
福岡県	72	72	88	4	-	3	10	3	6
佐賀県	8	9	14	-	-	-	-	-	-
長崎県	10	17	15	1	-	5	1	-	2
熊本県	28	20	15	2	5	-	-	-	1
大分県	11	11	11	-	-	-	-	-	4
宮崎県	16	10	20	3	1	-	2	-	2
鹿児島県	34	26	23	-	-	1	-	1	-
沖縄県	96	39	26	-	4	-	4	3	-
国外	708	392	463	45	58	50	29	38	63

資料:市民課「群馬県移動人口調査報告書」による。



財

政



1 歳 入

(単位:円)(12月末日現在)

科 目	当 初 予 算	予 算 額	収 入 累 計 額	予 算 未 執 行 額
1 市 税	58,576,061,000	58,576,061,000	52,068,352,592	6,507,708,408
2 地 方 譲 与 税	1,226,705,000	1,226,705,000	873,355,003	353,349,997
3 利 子 割 交 付 金	45,000,000	45,000,000	34,212,000	10,788,000
4 配 当 割 交 付 金	190,000,000	190,000,000	67,638,000	122,362,000
5 株 式 等 譲 渡 所 得 割 交 付 金	110,000,000	110,000,000	-	110,000,000
6 法 人 事 業 税 交 付 金	570,000,000	570,000,000	593,811,000	△ 23,811,000
7 地 方 消 費 税 交 付 金	7,900,000,000	7,900,000,000	6,773,010,000	1,126,990,000
8 ゴ ル フ 場 利 用 税 交 付 金	110,000,000	110,000,000	88,686,554	21,313,446
9 環 境 性 能 割 交 付 金	120,000,000	120,000,000	76,017,000	43,983,000
10 国 有 提 供 施 設 等 所 在 市 町 村 助 成 交 付 金	29,146,000	29,146,000	27,401,000	1,745,000
11 地 方 特 例 交 付 金	600,000,000	600,000,000	426,646,000	173,354,000
12 地 方 交 付 税	11,100,000,000	12,038,288,000	13,451,617,000	△ 1,413,329,000
13 交 通 安 全 対 策 特 別 交 付 金	80,000,000	80,000,000	45,230,000	34,770,000
14 分 担 金 及 び 負 担 金	403,190,000	407,155,600	419,231,879	△ 12,076,279
15 使 用 料 及 び 手 数 料	2,656,776,000	2,656,776,000	1,691,314,591	965,461,409
16 国 庫 支 出 金	23,935,849,000	43,169,966,690	16,511,189,604	26,658,777,086
17 県 支 出 金	10,390,665,000	11,153,612,000	3,450,285,293	7,703,326,707
18 財 産 収 入	245,293,000	245,293,000	199,989,573	45,303,427
19 寄 附 金	180,005,000	185,570,000	254,906,803	△ 69,336,803
20 繰 入 金	5,929,780,000	5,752,962,000	5,759,787,000	△ 6,825,000
21 繰 越 金	1,000	1,851,115,083	1,851,115,504	△ 421
22 諸 収 入	24,372,229,000	24,376,203,000	4,278,423,024	20,097,779,976
23 市 債	16,149,300,000	17,013,700,000	8,479,600,000	8,534,100,000
歳 入 合 計	164,920,000,000	188,407,553,373	117,421,819,420	70,985,733,953

2 歳 出

(単位:円)(12月末日現在)

科 目	当 初 予 算	予 算 額	支 出 累 計 額	予 算 未 執 行 額
1 議 会 費	680,459,000	674,808,000	550,123,798	124,684,202
2 総 務 費	17,046,955,000	18,129,481,000	11,243,417,200	6,886,063,800
3 民 生 費	57,361,116,000	70,388,358,844	36,912,607,870	33,475,750,974
4 衛 生 費	17,014,012,000	23,220,739,490	12,197,762,027	11,022,977,463
5 労 働 費	135,828,000	170,578,000	89,754,783	80,823,217
6 農 林 水 産 業 費	2,532,917,000	2,568,643,000	1,765,497,378	803,145,622
7 商 工 費	23,872,830,000	25,496,544,000	20,498,366,515	4,998,177,485
8 土 木 費	13,236,000,000	14,510,252,039	7,813,641,632	6,696,610,407
9 消 防 費	4,724,725,000	4,788,525,000	3,325,219,889	1,463,305,111
10 教 育 費	14,274,755,000	14,519,152,000	9,880,245,827	4,638,906,173
11 災 害 復 旧 費	5,000	79,317,000	71,632,000	7,685,000
12 公 債 費	13,740,398,000	13,740,398,000	6,893,405,147	6,846,992,853
13 予 備 費	300,000,000	120,757,000	-	120,757,000
歳 出 合 計	164,920,000,000	188,407,553,373	111,241,674,066	77,165,879,307

資料:会計課

3 市税収入状況

(12月末日現在)

税 目		予 算 額 (円)	調 定 額 (円)	収 入 済 額 (円)	収 入 歩 合	前 年 同 期	増 減
普 通 税	市 民 税 個 人 (普 徴)	4,011,545,000	4,367,596,987	3,383,199,401	77.46	76.03	1.43
	" (特 徴)	16,880,874,000	17,675,354,673	12,003,956,391	67.91	67.64	0.27
	" 現 年 分	20,892,419,000	22,042,951,660	15,387,155,792	69.81	69.30	0.51
	" 滞 納 繰 越	52,289,000	245,952,546	89,474,896	36.38	35.25	1.13
	" 個 人 計	20,944,708,000	22,288,904,206	15,476,630,688	69.44	68.74	0.70
	市 民 税 法 人 現 年 分	4,448,069,000	4,578,407,600	4,506,891,434	98.44	97.12	1.32
	" 滞 納 繰 越	6,924,000	77,664,550	25,423,090	32.73	26.48	6.25
	" 法 人 計	4,454,993,000	4,656,072,150	4,532,314,524	97.34	96.55	0.79
	市 民 税 現 年 分	25,340,488,000	26,621,359,260	19,894,047,226	74.73	73.95	0.78
	" 滞 納 繰 越	59,213,000	323,617,096	114,897,986	35.50	34.47	1.03
	" 合 計	25,399,701,000	26,944,976,356	20,008,945,212	74.26	73.35	0.91
	固 定 資 産 税 現 年 分	24,459,430,000	24,953,913,000	22,912,716,233	91.82	90.83	0.99
	" 滞 納 繰 越	48,697,000	188,400,607	116,725,140	61.96	43.80	18.16
	" 計	24,508,127,000	25,142,313,607	23,029,441,373	91.60	90.47	1.13
	交 付 金	98,370,000	102,686,600	102,686,600	100.00	100.00	-
	固 定 資 産 税 合 計	24,606,497,000	25,245,000,207	23,132,127,973	91.63	90.51	1.12
	種 別 割 現 年 分	999,046,000	1,027,326,500	1,017,166,735	99.01	98.82	0.19
	" 滞 納 繰 越	4,959,000	18,876,084	3,888,299	20.60	24.32	△ 3.72
	" 計	1,004,005,000	1,046,202,584	1,021,055,034	97.60	96.90	0.70
	環 境 性 能 割 現 年 分	33,526,000	26,316,300	26,316,300	100.00	100.00	-
軽 自 動 車 税 合 計	1,037,531,000	1,072,518,884	1,047,371,334	97.66	96.97	0.69	
市 た ば こ 税 現 年 分	2,176,360,000	1,799,315,928	1,795,842,397	99.81	99.80	0.01	
" 滞 納 繰 越	1,000	-	-	-	-	-	
" 計	2,176,361,000	1,799,315,928	1,795,842,397	99.81	99.80	0.01	
目 的 税	入 湯 税 現 年 分	19,418,000	19,641,300	19,641,300	100.00	100.00	-
	" 滞 納 繰 越	1,000	-	-	-	-	-
	" 計	19,419,000	19,641,300	19,641,300	100.00	100.00	-
	事 業 所 税 現 年 分	2,416,867,000	2,114,425,700	2,099,606,600	99.30	98.56	0.74
	" 滞 納 繰 越	1,951,000	10,681,300	10,681,300	100.00	-	100.00
	" 計	2,418,818,000	2,125,107,000	2,110,287,900	99.30	98.52	0.78
	都 市 計 画 税 現 年 分	2,907,699,000	2,921,980,700	2,682,966,579	91.82	90.83	0.99
" 滞 納 繰 越	10,035,000	108,907,846	13,667,940	12.55	9.18	3.37	
" 計	2,917,734,000	3,030,888,546	2,696,634,519	88.97	87.95	1.02	
総 計	現 年 課 税 分	58,451,204,000	59,586,965,288	50,550,989,970	84.84	84.06	0.78
	滞 納 繰 越 分	124,857,000	650,482,933	259,860,665	39.95	32.80	7.15
	合 計	58,576,061,000	60,237,448,221	50,810,850,635	84.35	83.43	0.92

資料: 市民税課

注1) 市民税個人(特徴)の調定額は、翌年度収入となるべき額2,797,952,935円を除いたもの。

(12月末日現在)

税 目		予 算 額 (円)	調 定 額 (円)	収 入 済 額 (円)	収 入 歩 合	前 年 同 期	増 減	
国民健康保険税	医療分	一般分現年課税分	4,837,133,000	5,299,951,478	3,126,743,503	59.00	58.52	0.48
		〃 滞納繰越分	131,390,000	492,298,793	149,107,116	30.29	28.21	2.08
		〃 計	4,968,523,000	5,792,250,271	3,275,850,619	56.56	54.85	1.71
		退職分現年課税分	1,000	-	-	-	-	-
		〃 滞納繰越分	430,000	889,843	229,408	25.78	39.31	△ 13.53
		〃 計	431,000	889,843	229,408	25.78	38.88	△ 13.10
	介護分	現年課税分	4,837,134,000	5,299,951,478	3,126,743,503	59.00	58.52	0.48
		滞納繰越分	131,820,000	493,188,636	149,336,524	30.28	28.28	2.00
		小計	4,968,954,000	5,793,140,114	3,276,080,027	56.55	54.83	1.72
		一般分現年課税分	545,858,000	594,128,625	330,588,003	55.64	55.15	0.49
		〃 滞納繰越分	32,000,000	77,636,365	22,893,114	29.49	27.33	2.16
		〃 計	577,858,000	671,764,990	353,481,117	52.62	50.61	2.01
後期分	退職分現年課税分	1,000	-	-	-	-	-	
	〃 滞納繰越分	80,000	255,602	66,034	25.83	32.98	△ 7.15	
	〃 計	81,000	255,602	66,034	25.83	32.56	△ 6.73	
	現年課税分	545,859,000	594,128,625	330,588,003	55.64	55.15	0.49	
	滞納繰越分	32,080,000	77,891,967	22,959,148	29.48	27.38	2.10	
	小計	577,939,000	672,020,592	353,547,151	52.61	50.59	2.02	
合計	一般分現年課税分	1,260,101,000	1,382,452,397	751,841,217	54.38	53.97	0.41	
	〃 滞納繰越分	25,000,000	130,060,084	39,937,290	30.71	28.56	2.15	
	〃 計	1,285,101,000	1,512,512,481	791,778,507	52.35	50.89	1.46	
	退職分現年課税分	1,000	-	-	-	-	-	
	〃 滞納繰越分	100,000	223,798	59,031	26.38	28.07	△ 1.69	
	〃 計	101,000	223,798	59,031	26.38	27.68	△ 1.30	
総計	現年課税分	1,260,102,000	1,382,452,397	751,841,217	54.38	53.97	0.41	
	滞納繰越分	25,100,000	130,283,882	39,996,321	30.70	28.56	2.14	
	小計	1,285,202,000	1,512,736,279	791,837,538	52.34	50.88	1.46	
	現年課税分	6,643,095,000	7,276,532,500	4,209,172,723	57.85	57.38	0.47	
	滞納繰越分	189,000,000	701,364,485	212,291,993	30.27	28.23	2.04	
	合計	6,832,095,000	7,977,896,985	4,421,464,716	55.42	53.72	1.70	

資料:市民税課

4 介護保険料収入状況

(12月末日現在)

区 分			予 算 額 (円)	調 定 額 (円)	収 入 済 額 (円)	収 入 歩 合	前 年 同 期	増 減
介護 保険	介護 保険 料	現 年 分 特 別 徴 収	7,125,569,000	7,221,500,700	4,831,477,400	66.90	66.69	0.21
		現 年 分 普 通 徴 収	554,277,000	562,240,800	349,642,100	62.19	60.66	1.53
		現 年 課 税 分	7,679,846,000	7,783,741,500	5,181,119,500	66.56	66.27	0.29
		滞 納 繰 越 分	17,944,000	92,372,300	12,353,900	13.37	16.12	△ 2.75
		合 計	7,697,790,000	7,876,113,800	5,193,473,400	65.94	65.57	0.37

資料:市民税課

5 後期高齢者医療保険料収入状況

(12月末日現在)

区 分			予 算 額 (円)	調 定 額 (円)	収 入 済 額 (円)	収 入 歩 合	前 年 同 期	増 減
後 期 高 齢 者 医 療	医 後 療 期 保 高 齢 者 医 療 料 者	現 年 分 特 別 徴 収	2,364,444,000	2,395,958,600	1,581,942,000	66.03	66.18	△ 0.15
		現 年 分 普 通 徴 収	1,484,864,000	1,427,961,600	873,239,700	61.15	61.16	△ 0.01
		現 年 課 税 分	3,849,308,000	3,823,920,200	2,455,181,700	64.21	64.27	△ 0.06
		滞 納 繰 越 分	7,837,000	26,472,400	7,748,700	29.27	34.42	△ 5.15
		合 計	3,857,145,000	3,850,392,600	2,462,930,400	63.97	64.04	△ 0.07

資料:市民税課

◆◆◆ 教 育 ・ 文 化 ◆◆◆

1 大学・短期大学学生在籍者数

(12月末日現在)

学 校 名	総 数	男	女	1 年	2 年	3 年	4 年	5 年	6 年
総 数	12,755	6,482	6,273	3,449	3,524	2,894	2,713	78	97
高 崎 経 済 大 学	3,996	2,605	1,391	943	991	974	1,088	-	-
高崎経済大学大学院(博士前期)	17	12	5	6	11	-	-	-	-
高崎経済大学大学院(博士後期)	6	5	1	-	2	4	-	-	-
高 崎 商 科 大 学	828	578	250	199	220	222	187	-	-
高崎商科大学大学院(修士)	3	-	3	2	1	-	-	-	-
高 崎 健 康 福 祉 大 学	2,738	827	1,911	656	655	682	570	78	97
高崎健康福祉大学大学院(博士前期)	27	8	19	11	16	-	-	-	-
高崎健康福祉大学大学院(博士後期)	18	6	12	5	1	11	1	-	-
群 馬 パ ー ス 大 学	1,497	602	895	436	366	349	346	-	-
上 武 大 学	2,140	1,517	623	543	579	558	460	-	-
上武大学大学院(修士)	25	20	5	13	12	-	-	-	-
育 英 大 学	387	182	205	111	121	94	61	-	-
高崎商科大学短期大学部	196	19	177	92	104	-	-	-	-
新 島 学 園 短 期 大 学	317	77	240	140	177	-	-	-	-
育 英 短 期 大 学	560	24	536	292	268	-	-	-	-

資料:各大学・大学院・短期大学

注)上武大学は伊勢崎キャンパスの学生数を含む。

2 高等学校生徒在籍者数

(12月末日現在)

学 校 名	総 数	男	女	1 年	2 年	3 年	4 年
総 数 (全 日 制)	11,138	5,392	5,746	3,621	3,692	3,818	7
” (定 時 制)	86	66	20	17	26	20	23
” (通 信 制)	402	228	174	(学 年 制 を と っ て い な い)			
高 崎 経 済 大 学 附 属 高 校	835	352	483	277	281	277	-
県 立 高 崎 高 校 (全)	832	832	-	285	276	271	-
” (通)	402	228	174	(学 年 制 を と っ て い な い)			
県 立 高 崎 商 業 高 校 (全)	863	426	437	287	287	282	7
” (定)	32	15	17	7	9	9	7
県 立 高 崎 工 業 高 校 (全)	745	570	175	240	236	269	-
” (定)	54	51	3	10	17	11	16
県 立 高 崎 女 子 高 校	841	-	841	282	279	280	-
県 立 高 崎 東 高 校	509	253	256	156	156	197	-
県 立 高 崎 北 高 校	710	374	336	239	235	236	-
県 立 榛 名 高 校	212	138	74	79	73	60	-
県 立 吉 井 高 校	460	248	212	147	156	157	-
東 京 農 業 大 学 第 二 高 校	1,612	792	820	513	514	585	-
高 崎 商 科 大 学 附 属 高 校	1,361	513	848	454	458	449	-
高 崎 健 康 福 祉 大 学 高 崎 高 校	1,403	485	918	431	472	500	-
明 和 県 央 高 校	755	409	346	231	269	255	-

資料:各高等学校

3 中等教育学校在籍者数

(12月末日現在)

学 校 名	総 数	男	女	前 期 課 程			後 期 課 程		
				1 年	2 年	3 年	4 年	5 年	6 年
県立中央中等教育学校	745	375	370	129	127	128	121	124	116

資料:県立中央中等教育学校

4 小学校児童在籍者数

(12月末日現在)

学 校 名	総 数	1 年	2 年	3 年	4 年	5 年	6 年	ゆうあい
総 数	18,867	2,986	2,972	3,053	3,011	3,114	3,206	525
中 央	266	46	50	49	43	40	33	5
北	244	37	46	29	50	37	38	7
南	246	38	44	46	39	37	35	7
東	316	48	57	50	47	57	51	6
西	380	67	62	57	65	63	54	12
塚 沢	528	76	78	84	87	92	96	15
片 岡	367	60	45	84	46	67	58	7
寺 尾	313	46	57	36	62	46	56	10
佐 野	868	156	141	132	135	135	145	24
六 郷	466	93	72	78	72	63	82	6
城 南	116	10	18	18	16	25	27	2
城 東	707	109	108	115	105	134	128	8
新 高 尾	410	64	73	70	58	53	76	16
中 川	433	67	67	66	83	63	66	21
八 幡	499	92	60	95	73	80	76	23
豊 岡	476	79	61	93	76	78	80	9
長 野	439	69	74	73	64	79	70	10
大 類	264	48	31	56	46	45	31	7
南 八 幡	372	63	50	60	67	60	66	6
倉 賀 野	566	73	101	83	94	108	87	20
岩 鼻	378	65	68	53	51	68	65	8
京 ケ 島	439	63	70	82	69	71	73	11
滝 川	245	44	37	37	47	46	31	3
東 部	754	109	134	116	122	124	128	21
中 居	555	90	80	89	95	89	97	15
北 部	269	39	50	36	46	48	48	2
西 部	275	45	41	53	42	52	32	10
乘 附	265	44	30	44	46	35	53	13
浜 尻	416	58	65	74	62	60	88	9
矢 中	388	55	65	47	68	61	79	13
城 山	39	10	3	7	5	5	8	1
鼻 高	66	7	13	13	6	13	13	1
倉 渕	112	10	11	21	16	17	34	3
箕 輪	525	72	91	87	80	77	103	15
車 郷	105	20	11	15	20	13	24	2
箕 東	461	78	84	78	64	77	70	10
金 古	366	74	54	55	57	57	56	13
国 府	438	72	73	73	67	79	68	6
堤 ケ 岡	607	80	100	113	102	105	98	9
上 郊	284	49	51	34	54	41	51	4
金 古 南	486	59	68	93	63	98	88	17
桜 山	685	121	110	109	109	106	103	27

4 小学校児童在籍者数 (続)

(12月末日現在)

学 校 名	総 数	1 年	2 年	3 年	4 年	5 年	6 年	ゆうあい
新 町 第 一	343	61	48	52	48	63	63	8
新 町 第 二	229	31	37	29	35	45	44	8
下 室 田	87	13	15	13	13	17	13	3
中 室 田	38	6	4	5	5	7	9	2
上 室 田	30	2	3	7	4	9	3	2
里 見	160	35	18	26	26	15	28	12
久 留 馬	225	33	35	36	27	41	42	11
下 里 見	190	34	19	24	31	30	38	14
宮 沢	31	4	4	5	8	3	7	-
吉 井	358	46	68	54	63	60	58	9
吉 井 西	218	35	40	30	32	33	39	9
多 胡	56	9	8	2	12	10	14	1
入 野	122	16	11	20	28	26	17	4
馬 庭	107	21	14	19	16	12	24	1
南 陽 台	106	11	20	9	21	18	21	6
岩 平	52	7	6	6	16	7	9	1
特別支援学校	81	17	18	13	7	14	12	-

資料:教職員課

5 中学校生徒在籍者数

(12月末日現在)

学 校 名	総 数	1 年	2 年	3 年	ゆうあい
総 数	9,799	3,226	3,181	3,201	191
第 一	239	67	81	87	4
高 松	492	151	173	161	7
並 榎	371	114	127	123	7
豊 岡	341	111	109	114	7
中 尾	581	203	187	181	10
長 野 郷	386	126	108	149	3
大 類	471	165	158	136	12
塚 沢	688	236	210	229	13
片 岡	320	103	108	105	4
佐 野	650	216	220	205	9
南 八 幡	187	61	61	61	4
倉 賀 野	268	86	95	84	3
高 南	401	147	126	122	6
寺 尾	229	67	87	71	4
八 幡	386	131	124	127	4
矢 中	345	109	117	113	6
倉 渕	69	24	18	24	3
箕 郷	582	178	195	192	17
群 馬 中 央	667	233	204	220	10
群 馬 南	717	245	235	228	9
新 町	337	109	103	112	13
榛 名	452	139	145	144	24
吉 井 中 央	313	106	98	104	5
吉 井 西	151	44	45	55	7
入 野	124	40	38	46	-
特別支援学校	32	15	9	8	-

資料:教職員課

6 市立幼稚園園児数

(12月末日現在)

幼 稚 園	総 数	3 歳 児	4 歳 児	5 歳 児
総 数	319	92	90	137
高 崎 幼 稚 園	24	8	3	13
南 八 幡 幼 稚 園	32	9	8	15
倉 賀 野 幼 稚 園	66	17	22	27
塚 沢 幼 稚 園	72	20	18	34
くらぶちこども園	7	4	2	1
吉 井 幼 稚 園	52	12	15	25
吉 井 西 幼 稚 園	39	15	8	16
か ぶ ら 幼 稚 園	27	7	14	6

資料:教職員課

7 市立図書館利用状況

		令和3年7月	8月	9月	10月	11月	12月
中央図書館	貸出利用点数	136,391	139,110	128,320	134,103	102,390	117,871
	予約・リクエスト件数	24,819	26,588	26,312	25,598	23,682	22,627
	調査相談件数	432	388	445	384	299	301
	ホームページアクセス数	46,799	53,963	46,654	45,464	42,863	43,681
箕郷図書館	貸出利用点数	7,941	8,293	7,968	7,052	7,268	6,934
	予約・リクエスト件数	176	247	227	224	258	236
	調査相談件数	88	126	110	94	119	86
群馬図書館	貸出利用点数	21,086	22,363	19,984	17,241	19,430	17,928
	予約・リクエスト件数	352	367	369	312	336	336
	調査相談件数	81	111	83	59	81	72
新町図書館	貸出利用点数	10,011	10,977	8,480	10,204	9,406	9,268
	予約・リクエスト件数	332	272	225	280	289	239
	調査相談件数	62	88	54	36	56	52
榛名図書館	貸出利用点数	5,955	6,363	5,726	5,094	5,420	4,934
	予約・リクエスト件数	141	120	150	137	124	148
	調査相談件数	74	81	62	65	63	50
山種記念 吉井図書館	貸出利用点数	8,027	8,796	7,648	8,446	6,389	7,131
	予約・リクエスト件数	213	191	251	180	163	165
	調査相談件数	14	32	21	33	45	18
計	貸出利用点数	189,411	195,902	178,126	182,140	150,303	164,066
	予約・リクエスト件数	26,033	27,785	27,534	26,731	24,852	23,751
	調査相談件数	751	826	775	671	663	579
	ホームページアクセス数	46,799	53,963	46,654	45,464	42,863	43,681

分類別資料点数

年	月	総 数	総 記 哲	学 歴	史	社 会 科 学	自 然 科 学	技 術
平成30年度		733,957	17,822	25,127	47,218	94,444	43,200	46,837
令和元年度		745,414	18,255	25,779	48,071	96,590	44,355	46,847
令和2年度		750,144	18,595	26,147	48,441	99,247	45,755	48,020
3年	9月末	750,456	18,589	26,145	48,514	99,821	46,018	47,932
	12月末	750,921	18,662	26,107	48,568	100,212	46,116	47,749

資料:中央図書館分

分類別利用点数

年	月	総 数	総 記 哲	学 歴	史	社 会 科 学	自 然 科 学	技 術
平成30年度		1,667,724	17,606	49,848	71,154	80,635	75,107	128,924
令和元年度		1,637,380	20,362	49,002	68,706	81,623	75,793	119,350
令和2年度		1,368,482	17,959	39,281	47,697	75,469	62,603	95,511
3年	7月	136,391	1,526	3,533	4,707	7,243	6,937	8,685
	8月	139,110	1,734	3,469	4,540	7,112	7,116	8,876
	9月	128,320	1,412	3,347	4,288	6,977	6,016	8,113
	10月	134,103	1,963	3,625	4,587	7,253	6,424	8,837
	11月	102,390	1,329	2,742	3,557	5,489	4,553	6,164
	12月	117,871	1,313	3,166	3,815	6,650	5,143	7,440

資料:中央図書館分

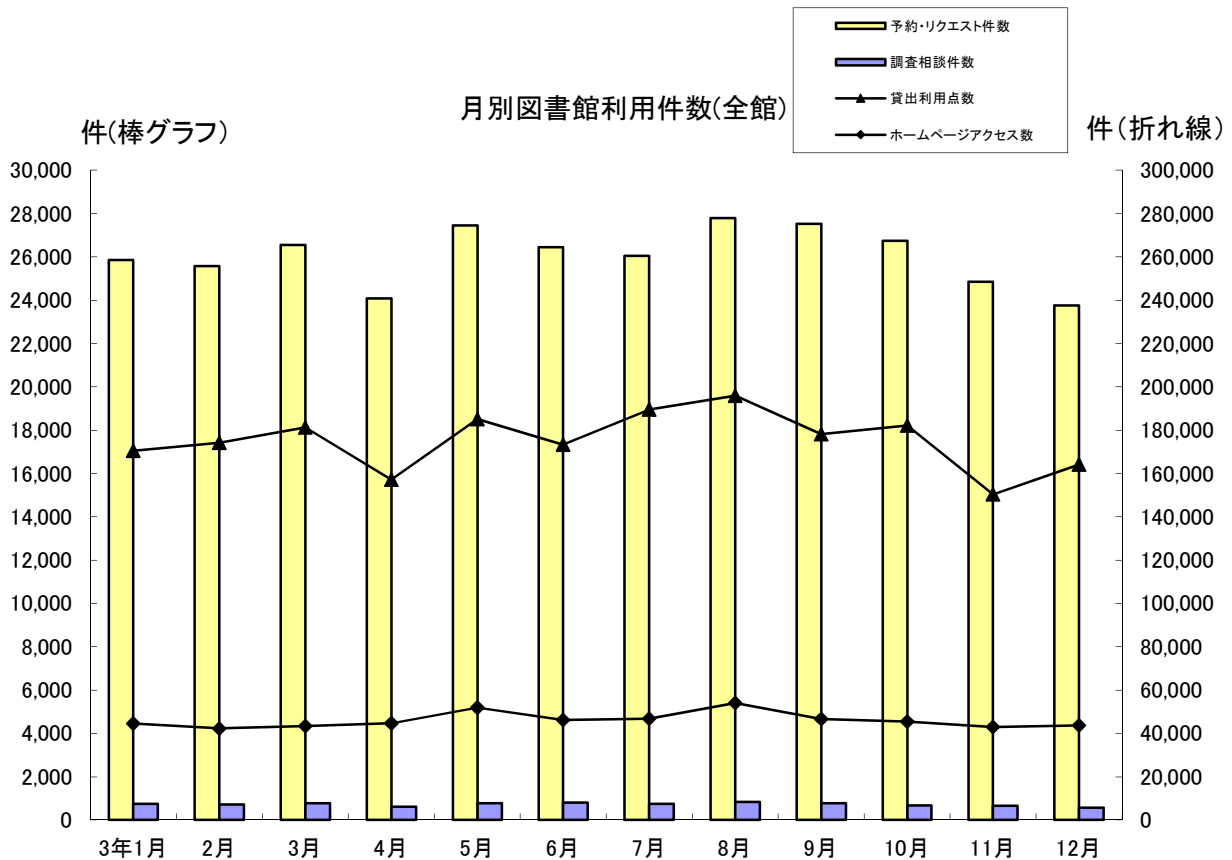

産	業	芸	術	言	語	文	学	郷土資料	そ の 他	視 聴 覚 資 料
19,424	53,974	9,541	193,983	43,844	51,951	86,592				
19,808	54,853	9,553	196,449	43,829	52,209	88,816				
20,376	56,097	9,824	199,270	45,347	52,333	80,692				
20,433	56,344	9,902	200,845	45,841	52,673	77,399				
20,552	56,497	9,941	200,939	45,945	52,923	76,710				

産	業	芸	術	言	語	文	学	郷土資料	そ の 他	視 聴 覚 資 料	公 民 館	駅 図 書 庫 コ ー ナ ー
35,510	83,681	18,859	389,059	7,696	213,343	368,306	23,713	104,283				
32,590	79,393	18,667	396,399	8,153	209,931	361,113	25,622	90,676				
27,433	62,126	15,142	337,571	6,855	181,039	290,688	22,496	86,612				
2,684	6,469	1,421	32,918	676	20,173	27,632	2,560	9,227				
2,734	6,225	1,335	35,347	801	20,444	27,739	2,456	9,182				
2,621	5,750	1,294	32,183	715	18,231	27,358	2,514	7,501				
2,654	6,235	1,380	33,757	721	19,866	27,889	2,576	6,336				
1,930	4,446	1,044	24,484	485	14,429	20,725	2,511	8,502				
2,066	5,141	1,148	29,059	627	17,145	24,554	2,214	8,390				

8 文化施設利用状況

年 月	音 楽 セ ン タ ー		文 化 会 館	
	ホール	会議室	ホール	小ホール
	(件)	(件)	(件)	(件)
平成30年度	202	270	202	54
令和元年度	151	190	171	42
令和2年度	51	54	44	6
3年				
7月	16	5	4	2
8月	3	1	4	1
9月	8	5	3	-
10月	15	20	10	3
11月	10	12	12	3
12月	11	10	15	3

年 月	シンフォニーホール		プ ラ ネ タ リ ウ ム	高崎シティギャラリー	
	ホール	会議室		コアホール	展示室
	(件)	(件)	(人)	(件)	(件)
平成30年度	917	284	38,558	258	270
令和元年度	788	179	32,827	239	243
令和2年度	372	48	15,835	52	58
3年					
7月	60	23	3,206	14	12
8月	55	16	3,902	11	10
9月	32	-	1,434	9	25
10月	55	1	2,949	14	19
11月	72	7	2,689	10	12
12月	58	6	2,706	15	13

年 月	高 崎 芸 術 劇 場			
	大劇場	スタジオシアター	音楽ホール	練習施設
	(件)	(件)	(件)	(件)
令和元年度	74	63	41	498
令和2年度	95	47	86	524
3年				
7月	14	19	12	76
8月	15	16	16	117
9月	16	17	11	78
10月	19	8	18	133
11月	16	16	12	91
12月	18	10	10	101

資料:公益財団法人高崎財団

注)プラネタリウム人数は一般投映・学習投映・天文教室・コンサートの合計

注)高崎シティギャラリーの展示室は第1～第6展示室及び予備室の合計

注)高崎芸術劇場の練習施設は、リハーサルホール、レッスンルーム1～3及びスタジオ31～42の合計

年	月	箕郷文化会館			新町文化ホール			
		ホール	視聴覚室	集会室	ホール	研修室	視聴覚室	和室
平成30年度		175	201	140	116	176	89	41
令和元年度		165	180	135	87	166	81	16
令和2年度		54	75	31	33	86	33	11
3年	7月	11	5	7	6	6	3	-
	8月	7	6	7	4	6	5	-
	9月	3	5	6	8	13	6	-
	10月	10	3	11	4	7	7	-
	11月	10	8	8	6	11	2	1
	12月	9	9	3	5	7	4	-

年	月	榛名文化会館(エコー)			吉井文化会館				
		大ホール	小ホール	リハーサル室	大ホール	小ホール	和室1	和室2	研修室
平成30年度		77	76	30	53	102	23	9	96
令和元年度		65	60	22	42	90	24	6	112
令和2年度		20	15	48	13	71	2	-	9
3年	7月	1	4	9	-	7	-	-	-
	8月	7	8	8	2	7	-	-	-
	9月	1	5	6	-	12	-	-	-
	10月	2	7	9	-	9	-	-	-
	11月	4	5	10	2	10	1	-	1
	12月	10	8	7	5	13	-	-	1

資料:各文化会館、文化ホール

9 高崎市美術館利用状況

(単位:人)

年 月	総 数	一 般	学 生	児 童	日 数	1 平 均
令和元年	21,925	19,231	852	1,842	249	88
令和2年	18,716	17,178	760	778	228	82
令和3年	22,281	19,686	1,546	1,049	255	87
3年 7月	829	738	53	38	27	30
8月	872	728	70	74	19	45
9月	1,852	1,746	74	32	21	88
10月	3,396	3,272	61	63	27	125
11月	2,284	2,154	79	51	19	120
12月	1,897	1,749	94	54	23	82

資料:高崎市美術館

10 高崎市タワー美術館利用状況

(単位:人)

年 月	総 数	一 般	学 生	児 童	日 数	1 平 均
令和元年	24,982	22,483	475	2,024	251	100
令和2年	17,893	17,209	385	299	220	81
令和3年	17,915	16,833	590	492	245	73
3年 7月	993	910	45	38	27	37
8月	919	812	51	56	26	35
9月	1,309	1,249	38	22	15	87
10月	2,585	2,503	47	35	27	96
11月	1,568	1,493	37	38	13	121
12月	1,189	1,134	38	17	23	52

資料:高崎市タワー美術館

11 高崎市山田かまち美術館利用状況

(単位:人)

年 月	総 数	一 般	学 生	児 童	日 数	1 平 均
令和元年	4,061	3,554	149	358	307	13
令和2年	2,155	1,881	106	168	271	7
令和3年	2,292	2,006	106	180	301	86
3年 7月	220	176	10	34	27	8
8月	265	207	10	48	26	10
9月	163	140	10	13	25	6
10月	229	208	8	13	27	8
11月	303	281	11	11	23	13
12月	148	140	-	8	23	6

資料:高崎市山田かまち美術館

◆◆◆ 物 価 ・ 消 費 ◆◆◆

1 消費者物価指数

令和2年=100

年 月	全 国		東 京 都 区 部		小都市A	
	総 合	食 料	総 合	食 料	総 合	食 料
令和元年 平均	101.8	104.3	101.7	104.1	101.8	104.3
令和2年 平均	101.8	105.8	101.8	105.5	101.8	105.7
令和3年 平均	99.8	100.0	99.8	99.9	99.8	100.0
3年 7月	99.7	99.6	99.8	99.7	99.8	99.6
8月	99.7	99.9	99.8	99.8	99.8	99.9
9月	100.1	101.4	100.1	101.1	100.2	101.4
10月	99.9	100.8	99.9	100.5	100.1	100.8
11月	100.1	100.8	100.0	100.6	100.3	100.8
12月	100.1	100.9	100.1	100.5	100.2	100.8

資料:総務省統計局

注)小都市Aとは人口5万以上15万未満の市

注)令和3年3月までは「平成27年=100」のデータ

2 消費者物価中分類指数(全国)

令和2年=100

年 月	総 合	食 料	住 居	光 熱	家 具	被 服	保 健	交 通	教 育	教 養	諸 雑 費
				水 道	家 用	及 び	医 療	通 信		娛 楽	
令和元年 平均	101.8	104.3	99.8	101.3	100.2	102.6	104.0	99.0	101.1	103.8	101.4
令和2年 平均	101.8	105.8	100.4	98.8	102.5	103.7	104.3	98.8	93.2	103.1	99.3
令和3年 平均	99.8	100.0	100.6	101.3	101.7	100.4	99.6	95.0	100.0	101.6	101.1
3年 7月	99.7	99.6	100.6	102.0	102.3	99.3	99.7	94.6	100.3	102.4	101.1
8月	99.7	99.9	100.7	102.0	102.3	98.1	99.8	93.8	100.3	103.2	101.1
9月	100.1	101.4	100.7	103.1	101.6	101.7	99.7	93.5	100.4	101.6	101.2
10月	99.9	100.8	100.7	104.4	101.7	101.8	99.4	92.3	100.4	102.1	101.8
11月	100.1	100.8	100.7	106.0	102.1	102.3	99.4	92.8	100.4	101.7	101.8
12月	100.1	100.9	100.7	107.1	101.0	101.3	99.3	92.5	100.4	101.9	101.6

資料:総務省統計局

注)令和3年6月までは「平成27年=100」のデータ

◆◆◆ 社会・福祉 ◆◆◆

1 生活保護扶助別人員

年 月	生活扶助	住宅扶助	教育扶助	介護扶助	医療扶助	出産扶助	生業扶助	葬祭扶助	施設事務費対象	世帯	人員
平成30年度	38,886	36,140	1,477	10,593	37,282	-	627	79	375	34,861	41,823
令和元年度	38,842	36,141	1,459	10,903	37,437	-	615	100	394	34,884	41,830
令和2年度	37,962	35,795	1,333	11,264	37,790	1	562	89	397	34,689	41,114
3年											
7月	3,098	2,986	112	992	3,170	-	44	6	29	2,918	3,426
8月	3,086	2,960	111	983	3,164	-	43	6	29	2,901	3,403
9月	3,085	2,958	119	988	3,161	-	44	16	29	2,896	3,411
10月	3,177	2,996	120	997	3,178	-	45	4	29	2,921	3,439
11月	3,289	3,013	119	1,009	3,196	-	45	6	29	2,928	3,441
12月	3,269	3,009	114	1,010	3,178	-	44	10	29	2,926	3,431

資料:社会福祉課

被保護世帯・人員及び保護費の推移

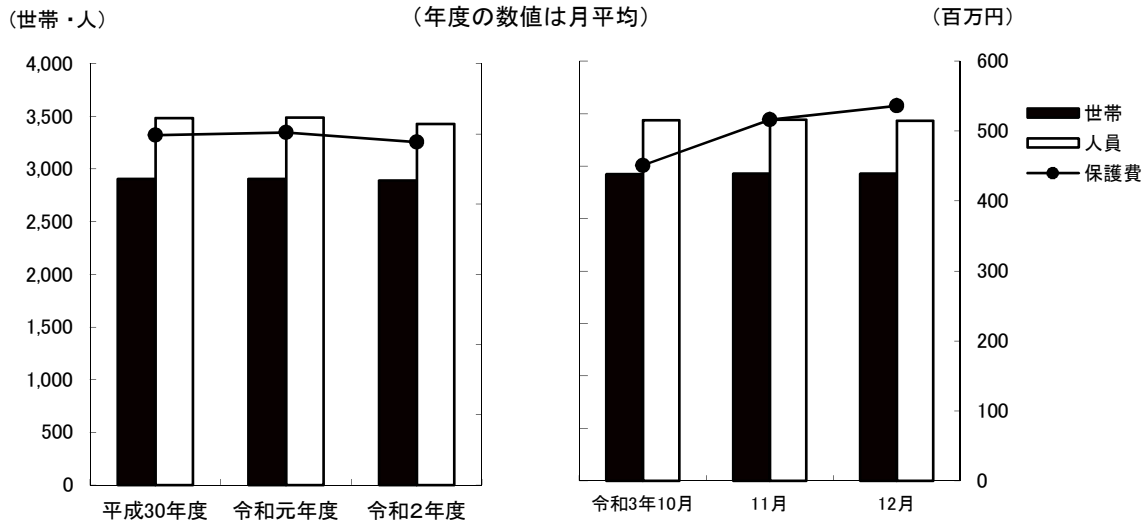

2 扶助別生活保護費

(単位:千円)

年 月	生活扶助	住宅扶助	教育扶助	介護扶助	医療扶助	出産扶助	生業扶助	葬祭扶助	施設事務費	扶助費合計
平成30年度	1,915,403	873,640	15,246	247,513	2,851,524	-	9,362	6,247	60,955	5,979,890
令和元年度	1,872,026	871,293	13,273	246,484	2,945,237	-	5,850	8,286	65,845	6,028,294
令和2年度	1,823,674	871,252	13,382	234,615	2,835,188	X	5,676	8,892	66,964	5,859,934
3年										
7月	141,619	72,874	1,744	21,982	269,408	-	311	664	4,811	513,413
8月	144,514	72,900	543	22,627	226,781	-	331	413	4,811	472,920
9月	141,547	72,508	1,107	23,179	288,644	-	337	1,535	4,796	533,653
10月	144,699	73,066	1,148	22,996	203,695	-	423	530	4,765	451,322
11月	157,069	74,241	1,037	22,711	254,662	-	345	880	4,739	515,684
12月	190,780	75,924	1,078	22,899	239,066	-	285	706	4,820	535,558

資料:社会福祉課

3 医療扶助実施状況

(単位:人)

年 月	入 院		入 院 外	
	精 神	そ の 他	精 神	そ の 他
平成30年度	896	1,316	2,962	32,098
令和元年度	918	1,114	2,998	32,407
令和2年度	867	1,146	3,313	32,466
3年 7月	66	98	305	2,701
8月	65	81	305	2,713
9月	68	86	310	2,697
10月	69	86	310	2,713
11月	72	94	311	2,719
12月	69	87	304	2,718

資料:社会福祉課

4 老人福祉センター利用状況

(単位:人)

施 設 名	平 成	令 和	令 和	3年						
	30年度	元年度	2年度	7月	8月	9月	10月	11月	12月	
佐野長寿センター	36,561	32,344	11,294	907	887	929	1,356	1,455	1,285	
六郷長寿センター	43,927	41,544	17,328	1,816	1,792	1,726	2,096	2,404	2,250	
片岡長寿センター	26,092	25,676	14,790	1,440	1,152	1,107	1,521	1,533	1,416	
京ヶ島長寿センター	32,023	30,167	13,055	1,220	1,134	1,244	1,417	1,416	1,377	
八幡長寿センター	30,091	28,118	15,549	1,369	1,218	1,283	1,605	1,750	1,698	
中川長寿センター	41,150	36,791	16,528	1,617	912	845	1,531	1,911	1,759	
岩鼻長寿センター	36,059	33,754	16,033	1,681	1,448	1,690	1,910	2,042	1,941	
箕輪城長寿センター	35,410	35,394	13,084	1,281	869	829	1,299	1,394	1,491	
群馬長寿センター	56,285	52,052	23,389	2,555	2,199	2,283	2,794	2,878	2,826	
新町長寿センター	16,248	7,941	4,355	464	534	579	532	573	534	
新町鉄南長寿センター	11,147	8,506	4,960	476	501	507	542	567	509	
高浜長寿センター	81,488	89,643	47,613	5,286	5,028	5,105	5,244	5,623	5,889	

資料:長寿社会課

5 一般職業紹介状況(学卒を除きパートを含む)

(単位:人)

	平成 30年度	令和 元年度	令和 2年度	3年 7月	8月	9月	10月	11月	12月
新規求職申込件数(人)	12,933	12,819	12,097	975	900	1,015	1,055	954	831
月間有効求職者数(人)	49,275	49,244	50,933	4,342	4,272	4,293	4,435	4,470	4,284
新規求人数(人)	39,546	38,115	29,804	2,873	2,348	2,601	3,235	2,170	2,724
月間有効求人数(人)	114,144	109,380	87,913	7,332	7,139	7,563	8,094	7,722	7,621
就職件数(人)	4,337	4,106	3,239	278	248	268	288	273	265
新規求人倍率(倍)	3.32	2.97	2.46	2.95	2.61	2.56	3.07	2.27	3.28
有効求人倍率(倍)	2.50	2.22	1.73	1.69	1.67	1.76	1.83	1.73	1.78
就職率(%)	33.5	32.0	26.8	28.5	27.6	26.4	27.3	28.6	31.9

資料:高崎公共職業安定所

6 求人・求職バランスシート(常用で学卒・臨時・パートを除く)

(単位:人)

		令和 2年度	3年 4月	5月	6月	7月	8月	9月	10月	11月	12月
職業計	求人募集数	49,276	4,231	3,817	3,820	3,856	3,946	4,186	4,387	4,176	4,081
	求職者数	32,934	2,926	2,899	2,871	2,772	2,772	2,744	2,822	2,839	2,710
	求人倍率	1.50	1.45	1.32	1.33	1.39	1.42	1.53	1.55	1.47	1.51
専門・技術職	求人募集数	14,039	1,121	1,048	997	944	971	1,006	1,089	1,004	1,009
	求職者数	4,878	458	458	457	460	472	461	479	486	476
	求人倍率	2.88	2.45	2.29	2.18	2.05	2.06	2.18	2.27	2.07	2.12
事務職	求人募集数	3,815	338	338	337	318	338	355	398	356	353
	求職者数	7,854	739	757	769	751	746	727	758	759	756
	求人倍率	0.49	0.46	0.45	0.44	0.42	0.45	0.49	0.53	0.47	0.47
販売職	求人募集数	6,861	692	629	633	643	468	590	601	597	562
	求職者数	2,331	278	269	268	239	233	215	212	215	201
	求人倍率	2.94	2.49	2.34	2.36	2.69	2.01	2.74	2.83	2.78	2.80
サービス職	求人募集数	11,044	880	741	788	803	904	932	985	894	887
	求職者数	2,797	281	268	262	256	247	247	258	254	240
	求人倍率	3.95	3.13	2.76	3.01	3.14	3.66	3.77	3.82	3.52	3.70
保安職	求人募集数	1,095	97	80	74	91	92	105	133	139	108
	求職者数	140	17	17	20	17	17	21	23	22	17
	求人倍率	7.82	5.71	4.71	3.70	5.35	5.41	5.00	5.78	6.32	6.35
生産工程職	求人募集数	3,906	329	299	321	387	441	450	412	406	408
	求職者数	2,825	270	269	287	277	297	297	299	289	272
	求人倍率	1.38	1.22	1.11	1.12	1.40	1.48	1.52	1.38	1.40	1.50
輸送職	求人募集数	2,658	266	225	225	241	276	280	288	302	288
	求職者数	1,228	128	126	114	112	114	127	147	151	142
	求人倍率	2.16	2.08	1.79	5.17	2.15	2.42	2.20	1.96	2.00	2.03
建設職	求人募集数	4,004	349	292	269	264	284	302	309	320	291
	求職者数	505	57	57	52	58	56	58	61	59	52
	求人倍率	7.93	6.12	5.12	5.17	4.55	5.07	5.21	5.07	5.42	5.60
運搬・清掃職	求人募集数	1,414	124	128	126	118	125	121	128	116	125
	求職者数	2,434	226	227	228	238	227	218	214	237	213
	求人倍率	0.58	0.55	0.58	0.55	0.50	0.55	0.56	0.60	0.49	0.59

資料:高崎公共職業安定所

注) 求人募集数・求職者数・求人倍率は、正式にはそれぞれ、有効求人数・有効求職者数・有効求人倍率という。

注) 求人倍率は、求職者1人あたりの求人募集数を意味する。

注) 「職業」の合計欄には、「管理職」「農林漁業職」「職業分類不能」を含む。

◆◆◆ 保 健 ・ 衛 生 ◆◆◆

1 国民健康保険の状況(療養の給付)

年 月	被 保 険 者 数	受 診 件 数	費 用 額 (千円)				受 診 率 (%)	一 件 あ た り の 費 用 額 (円)	
			総 額	保 険 者 負 担 金	一 部 負 担 金	公 費 負 担 金			
平成30年度	82,721	1,272,264	28,454,386	20,730,760	7,723,626	-	1,538.0	22,365	
令和元年度	79,638	1,239,228	28,182,951	20,609,024	7,573,927	-	1,556.1	22,742	
令和2年度	77,072	1,130,242	27,164,117	19,895,026	7,269,091	-	1,466.5	24,034	
一 般	令和3年7月	76,899	98,365	2,328,093	1,708,230	619,862	-	127.9	23,668
	8月	76,613	95,744	2,398,320	1,762,093	636,227	-	125.0	25,049
	9月	76,164	96,536	2,343,748	1,718,312	625,436	-	126.7	24,278
退 職 者	令和3年7月	-	-	-	-	-	-	-	-
	8月	-	2	18	13	5	-	-	-
	9月	-	△2	△18	△13	△5	-	-	-

資料:保険年金課

注)被保険者に後期高齢者は含まれていない。

注)受診率は、受診件数÷被保険者数であり、一人あたりの受診件数を百分率で表したもの。

国民健康保険加入者の状況

(年度の数値は月平均)

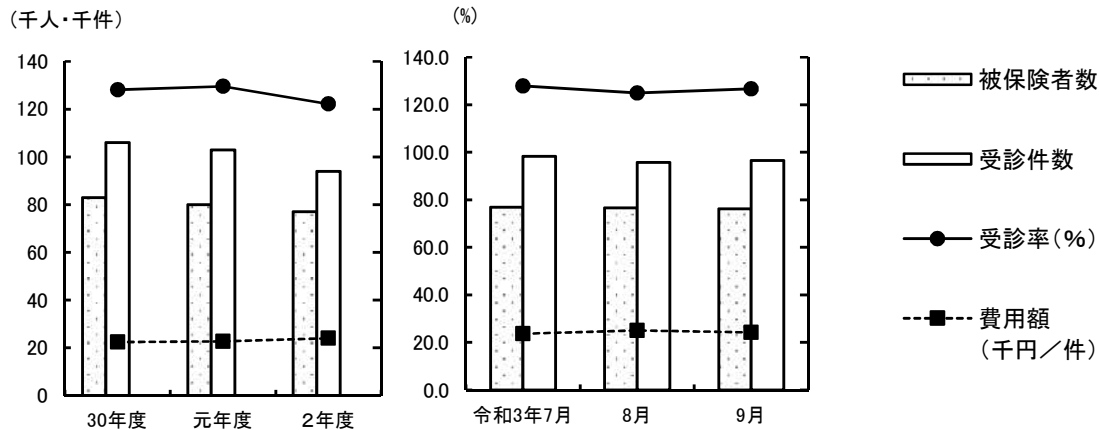

2 国民健康保険加入世帯および被保険者数

年 月	総 世 帯 数	加 入 世 帯 数		総人口	被 保 険 者 数			
		世 帯 数	加入率 (%)		人 口	加入率 (%)		
平成30年度	164,450	51,056	(375)	31.0	374,098	82,427 (447)	22.0	
令和元年度	165,895	49,869	(65)	30.1	373,136	79,456 (70)	21.3	
令和2年度	167,410	49,563	(-)	29.6	372,206	78,024 (-)	21.0	
3年	6月	168,792	49,462	(-)	29.3	371,576	77,283 (-)	20.8
	7月	168,841	49,266	(-)	29.2	371,490	76,899 (-)	20.7
	8月	168,871	49,157	(-)	29.1	371,439	76,613 (-)	20.6
	9月	168,792	48,937	(-)	29.0	371,218	76,164 (-)	20.5
	10月	168,825	48,864	(-)	28.9	371,084	75,980 (-)	20.5
	11月	168,861	48,749	(-)	28.9	370,972	75,670 (-)	20.4

資料:保険年金課

注) ()内については退職者世帯数および退職者被保険者数

3 国民健康保険費用状況

年 月	療 養 費		任 意 給 付				
	件 数(件)	金 額(千円)	出 産 育 児 一 時 金		葬 祭 費		
			件 数(件)	金 額(千円)	件 数(件)	金 額(千円)	
平成30年度	30,434	202,050	235	98,380	446	22,300	
令和元年度	29,090	275,912	234	97,139	494	24,700	
令和2年度	24,662	243,106	225	94,356	519	25,950	
一 般	3年 8月	2,129	19,480	14	5,808	34	1,700
	9月	2,111	19,454	21	9,228	63	3,150
	10月	2,123	21,442	21	8,775	45	2,250
退 職 者	3年 8月	-	-	-	-	-	-
	9月	-	-	-	-	-	-
	10月	-	-	-	-	-	-

資料:保険年金課

注)退職者の出産育児一時金及び葬祭費は一般分に含まれている。

4 後期高齢者医療の状況

年 月	被保険者数	受診件数	医 療 費 (千円)						受診率 (%)	1件当り医療費(円)	
			総 額	後期高齢者医療負担分	他 法負担分	その他負担分	一 部負担分	高額療養費(支給額)			
平成30年度	51,085	1,392,049	44,845,045	39,278,765	675,566	-	3,588,137	1,302,577	2,725	32,215	
令和元年度	52,572	1,441,819	45,766,990	40,135,331	562,683	-	3,705,600	1,363,375	2,743	31,743	
令和2年度	53,308	1,386,926	44,006,300	38,601,156	539,368	-	3,502,376	1,363,401	2,602	31,729	
3年	6月	53,691	120,195	3,664,480	3,213,563	45,992	-	290,524	114,401	224	30,488
	7月	53,811	119,863	3,791,115	3,324,853	46,106	-	295,414	124,742	223	31,629
	8月	53,980	116,890	3,786,197	3,327,576	45,632	-	291,875	121,114	217	32,391
	9月	54,081	119,940	3,816,051	3,348,532	48,489	-	297,383	121,647	222	31,816
	10月	54,217	123,898	3,988,786	3,504,111	49,339	-	309,959	125,377	229	32,194
	11月	54,304	123,551	3,956,352	3,474,883	47,473	-	308,491	125,505	228	32,022

資料:保険年金課

注)後期高齢者医療会計年度は3月診療分から翌年2月診療分

注)受診率は、受診件数÷被保険者数であり、一人あたりの受診件数を百分率で表したものの。

5 後期高齢者医療費の状況

年 月	入 院		入 院 外		歯 科		調 剤		そ の 他		
	件 数	後期高齢者医療負担金	件 数	後期高齢者医療負担金	件 数	後期高齢者医療負担金	件 数	後期高齢者医療負担金	件 数	後期高齢者医療負担金	
	(千円)		(千円)		(千円)		(千円)		(千円)		
平成30年度	39,226	19,029,668	803,425	13,104,318	117,767	1,404,447	405,459	4,861,223	26,172	879,109	
令和元年度	38,899	19,138,661	822,223	13,462,419	127,301	1,480,402	427,499	5,146,035	25,897	907,814	
令和2年度	36,254	18,383,611	785,373	12,797,977	116,132	1,411,892	427,020	5,108,579	22,147	899,096	
3年	6月	2,933	1,502,508	68,126	1,091,085	9,871	119,960	37,366	423,006	1,899	77,002
	7月	3,001	1,601,096	67,781	1,090,099	9,766	115,881	37,371	436,327	1,944	81,451
	8月	3,021	1,608,174	66,005	1,105,164	9,475	111,394	36,487	422,477	1,902	80,369
	9月	3,059	1,611,244	67,637	1,108,397	10,242	123,484	37,089	424,602	1,913	80,805
	10月	3,214	1,696,306	69,764	1,156,547	11,016	136,388	38,008	433,399	1,896	81,471
	11月	3,214	1,689,642	69,256	1,142,488	11,303	135,461	37,850	424,830	1,928	82,462

資料:保険年金課

6 感染症発生状況

(単位:人)

年 月	総 数	急性灰白髄炎 (ポリオ)	コレラ	細菌性赤痢	腸チフス	パラチフス	腸管出血性 大腸菌
平成30年度	18	-	-	1	-	-	17
令和元年度	13	-	-	-	-	-	13
令和2年度	12	-	-	-	-	-	12
3年 7月～9月	2	-	-	-	-	-	2
10月～12月	1	-	-	-	-	-	1

資料:保健予防課

7 予防接種実施状況

(単位:人)

年 月	BCG	日本脳炎	不活化 ポリオ	風しん	三種混合1期 百日咳 ジフテリア 破傷風	四種混合1期 百日咳 ジフテリア 破傷風 不活化ポリオ	二種混合2期 ジフテリア 破傷風
平成30年度	2,785	13,839	46	-	3	11,342	2,868
令和元年度	2,703	12,397	9	-	2	10,931	2,921
令和2年度	2,653	12,455	-	-	2	10,704	2,975
3年 7月	192	589	-	-	-	808	319
8月	182	580	1	-	-	780	513
9月	214	650	2	-	-	812	181
10月	186	727	2	-	-	863	199
11月	233	732	-	-	-	878	182
12月	189	681	-	-	-	798	192

(単位:人)

年 月	麻しん	麻しん 風しん 混合	ヒブ	小児用肺炎 球菌	子宮頸がん
平成30年度	-	6,091	11,207	11,223	30
令和元年度	-	5,655	10,513	10,696	75
令和2年度	1	5,506	10,647	10,472	696
3年 7月	-	428	797	803	184
8月	-	441	822	812	172
9月	-	457	814	817	131
10月	-	525	906	894	156
11月	-	320	841	845	169
12月	-	251	762	751	190

資料:保健予防課

8 健診実施状況 (単位:人)

年 月	基 本 健 診			
	はつらつ 健診	国保特定 健診	後期高齢 者健診	健康増進 健診
平成30年度	2,347	18,473	16,228	325
令和元年度	2,146	17,561	16,813	316
令和2年度	1,033	13,896	14,404	256
3年				
7月	275	1,397	1,292	27
8月	133	950	1,005	15
9月	169	1,430	1,640	23
10月	184	3,162	3,013	32
11月	183	3,471	2,950	54
12月	146	1,657	1,098	58

資料:健康課 (令和3年12月31日現在)

(単位:人)

年 月	が ん 検 診						ピロリ 検診	胃がん リスク 検診
	胃がん	子宮がん	胸部 (肺がん・ 結核)検診	乳がん	大腸がん	前立腺 がん		
平成30年度	7,338	16,262	28,555	7,697	22,750	9,162	1,755	7,341
令和元年度	8,185	16,562	29,524	8,201	22,861	9,539	1,488	5,312
令和2年度	5,040	13,474	19,378	6,023	20,113	8,348	873	3,830
3年								
7月	799	1,267	2,133	542	1,950	681	191	322
8月	468	1,250	2,148	553	1,789	725	110	293
9月	726	1,698	2,976	523	2,222	951	132	378
10月	863	2,612	3,076	832	4,712	1,858	156	649
11月	1,065	2,545	3,416	957	4,071	1,617	253	760
12月	1,082	1,874	3,391	908	3,082	1,264	96	686

資料:健康課 (令和3年12月31日現在)

(単位:人)

年 月	骨量検診	成人歯科 健診	肝炎 ウイルス 検診	股関節脱 臼検診	3ヵ月児 健診	9ヵ月 児健診	1歳6ヵ月 児健診	3歳児 健診
平成30年度	1,893	371	2,311	2,695	2,720	2,855	2,896	2,930
令和元年度	1,787	390	2,240	2,346	2,628	2,594	2,635	2,612
令和2年度	1,764	317	1,887	2,510	2,540	2,544	2,742	3,150
3年								
7月	168	27	171	221	202	206	201	245
8月	125	23	153	200	197	195	148	162
9月	179	26	178	212	212	195	91	112
10月	261	43	299	229	237	176	309	316
11月	335	54	397	210	210	170	265	287
12月	299	60	380	197	192	206	213	204

資料:健康課 (令和3年12月31日現在)

注) 歯周疾患健診は、平成28年度より成人歯科健診に変更

注) 胃がん検診は、平成29年度よりバリウム検診に内視鏡検診も追加

9 ごみ・資源物排出量

(単位:トン)

年 月	総排出量	可燃ごみ			不燃・粗大ごみ		
		市収集量	委託 収集量	市処理施設 への持込量	市収集量	委託 収集量	市処理施設 への持込量
平成30年度	123,251	1,988	76,074	29,991	58	4,814	1,861
令和元年度	124,039	1,931	76,147	30,451	100	4,812	2,167
令和2年度	124,939	1,928	77,247	28,428	88	5,322	2,813
3年							
7月	10,479	157	6,636	2,443	6	353	156
8月	11,141	150	7,119	2,538	6	370	220
9月	10,538	166	6,417	2,547	4	401	212
10月	10,008	151	6,088	2,437	6	397	205
11月	10,396	155	6,507	2,467	5	376	211
12月	10,468	165	6,121	2,602	9	447	255

資料:一般廃棄物対策課

(単位:トン)

年 月	資源物			埋立
	市収集量	委託 収集量	市処理施設 への持込量	搬入量
平成30年度	163	7,681	621	16,664
令和元年度	184	7,556	691	17,366
令和2年度	122	8,208	783	17,769
3年				
7月	9	669	50	1,376
8月	6	659	73	1,361
9月	11	713	67	1,457
10月	8	651	65	1,126
11月	7	608	60	1,378
12月	11	741	117	1,266

資料:一般廃棄物対策課

注)各数値は、トン換算による端数処理を行っているため、収集量の合計が総搬入量と一致しない場合がある。

注)埋立搬入量は、市一般廃棄物最終処分場(上奥平、榛名)への搬入量(覆土を除く)

10 公害苦情取扱件数

(単位:件)

年 月	総 数	大気汚染	水質汚濁	騒 音	振 動	悪 臭	廃棄物投棄	そ の 他
平成30年度	73	7	9	34	2	11	8	2
令和元年度	65	11	1	27	3	10	13	-
令和2年度	87	17	1	43	4	9	11	2
3年								
7月	6	1	-	4	1	-	-	-
8月	7	1	-	3	-	1	2	-
9月	5	2	-	2	-	1	-	-
10月	11	2	-	4	-	3	2	-
11月	12	2	-	4	1	2	3	-
12月	7	-	-	4	-	1	2	-

資料:環境政策課、一般廃棄物対策課



金

融



1 群馬県内金融機関実質預金貸出金残高

(単位:億円)

年	月	総額	国内銀行	信用金庫
		[預金残高]		
平成30年末		104,011	…	…
令和元年末		106,709	…	…
令和2年末		116,317	…	…
3年	7月	117,454	88,100	29,354
	8月	118,054	88,473	29,581
	9月	117,379	87,950	29,429
	10月	117,671	88,126	29,545
	11月	118,433	88,928	29,505
	12月	118,813	89,179	29,634
			[貸出金残高]	
平成30年末		56,063	…	…
令和元年末		57,330	…	…
令和2年末		59,574	…	…
3年	7月	58,820	44,126	14,694
	8月	58,448	43,825	14,623
	9月	58,694	44,056	14,638
	10月	58,422	43,845	14,576
	11月	58,384	43,860	14,524
	12月	58,658	44,075	14,583

資料:日本銀行前橋支店

注)対象は群馬県内店舗

注)定義変更により、過去に遡って改訂した。内訳計数は国内銀行、信用金庫のみで、令和3年1月から記載した。

預金残高及び貸出金残高

(兆円)

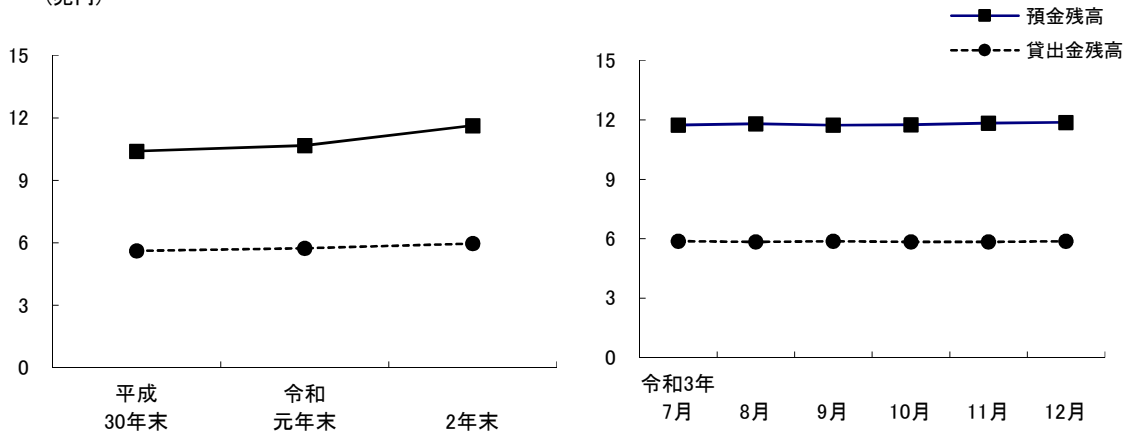

2 手形交換高

年 月	取扱高		不渡手形		取引停止処分		不渡手形発生率	
	枚数 (枚)	金額 (百万円)	枚数 (枚)	金額 (千円)	枚数 (枚)	金額 (千円)	枚数 (%)	金額 (%)
令和元年	404,465	742,889	217	176,280	29	23,351	0.05	0.02
令和2年	348,225	635,609	87	59,905	11	18,516	0.03	0.01
令和3年	300,225	545,405	54	51,044	12	13,746	0.02	0.01
3年								
7月	21,616	33,724	2	136	-	-	0.01	0.00
8月	28,699	51,491	25	18,946	12	13,746	0.09	0.04
9月	23,877	41,978	11	3,936	-	-	0.05	0.01
10月	19,596	37,905	5	14,282	-	-	0.03	0.04
11月	27,089	47,484	5	1,551	-	-	0.02	0.00
12月	22,950	44,122	1	645	-	-	0.00	0.00

資料:群馬県銀行協会

3 高崎市融資制度実績

年 月	件数	金額
	(件)	(千円)
平成30年度	450	4,240,330
令和元年度	374	3,351,120
令和2年度	1,544	22,617,320
3年		
7月	23	192,900
8月	18	116,978
9月	10	72,100
10月	5	19,500
11月	23	192,000
12月	53	451,100

資料:商工振興課
注)小口資金は除く。

◆◆◆ 運 輸 ◆◆◆

1 JR各駅乗客人員状況 (単位:人)

年 度		平成29年度	平成30年度	令和元年度	令和2年度
総 数	総 数	16,492,100	17,014,268	17,086,953	13,970,272
	一 般 定 期	7,342,189	7,641,547	7,461,353	4,868,682
	1日平均	45,180	46,614	46,682	38,271
高 崎 駅	総 数	11,319,610	11,741,734	11,770,859	10,196,354
	一 般 定 期	5,675,723	5,920,808	5,752,901	3,946,216
	1日平均	31,012	32,169	32,160	27,935
北 高 崎 駅	総 数	592,942	591,420	597,194	433,872
	一 般 定 期	160,871	168,247	164,426	99,582
	1日平均	1,624	1,620	1,631	1,188
群 馬 八 幡 駅	総 数	422,190	441,116	438,125	306,231
	一 般 定 期	135,418	145,860	144,153	91,396
	1日平均	1,156	1,209	1,197	838
井 野 駅	総 数	777,123	796,330	789,065	602,124
	一 般 定 期	200,952	201,943	198,626	115,096
	1日平均	2,129	2,182	2,155	1,649
高 崎 問 屋 町 駅	総 数	1,354,237	1,398,392	1,445,910	1,085,403
	一 般 定 期	383,620	396,468	402,583	235,374
	1日平均	3,710	3,831	3,950	2,973
倉 賀 野 駅	総 数	672,323	675,143	681,185	516,842
	一 般 定 期	224,891	232,283	229,646	138,313
	1日平均	1,841	1,850	1,861	1,416
新 町 駅	総 数	1,353,675	1,370,133	1,364,615	829,446
	一 般 定 期	560,714	575,938	569,018	242,705
	1日平均	3,708	3,754	3,728	2,272

資料:JR東日本高崎支社

注)令和元年以前は在来線のみ。新幹線含まず。

2 上信電鉄各駅乗客人員等状況

乗客人員状況

(単位:人)

駅名		平成30年度	令和元年度	令和2年度	3年 10月	11月	12月
総数	総数	1,454,914	1,457,662	961,574	97,544	99,131	93,925
	一般	443,764	428,962	244,514	26,744	28,001	30,775
	定期	1,011,150	1,028,700	717,060	70,800	71,130	63,150
	1日平均	3,986	3,983	2,627	3,147	3,304	3,030
上信高崎	総数	832,103	827,092	525,755	53,471	55,635	53,474
	一般	286,913	276,352	147,275	16,331	18,045	19,214
	定期	545,190	550,740	378,480	37,140	37,590	34,260
	1日平均	2,280	2,260	1,436	1,725	1,855	1,725
南高崎	総数	23,175	22,888	14,558	1,196	1,144	1,430
	一般	10,965	11,098	6,308	686	664	830
	定期	12,210	11,790	8,250	510	480	600
	1日平均	63	63	40	39	38	46
佐野のわたし	総数	45,462	48,984	36,860	3,273	3,158	3,403
	一般	24,792	23,394	14,450	1,503	1,388	1,663
	定期	20,670	25,590	22,410	1,770	1,770	1,740
	1日平均	125	134	101	106	105	110
根小屋	総数	56,910	54,495	41,355	3,952	3,961	3,544
	一般	19,260	18,735	12,945	1,222	1,291	1,324
	定期	37,650	35,760	28,410	2,730	2,670	2,220
	1日平均	156	149	113	127	132	114
高崎商科 大学前	総数	74,695	82,069	13,753	2,265	2,236	2,084
	一般	11,605	11,269	5,863	1,035	946	1,034
	定期	63,090	70,800	7,890	1,230	1,290	1,050
	1日平均	205	224	38	73	75	67
山名	総数	47,246	47,255	33,856	3,591	3,454	3,188
	一般	17,636	17,645	11,506	1,191	1,114	1,298
	定期	29,610	29,610	22,350	2,400	2,340	1,890
	1日平均	129	129	93	116	115	103
西山名	総数	60,261	56,274	46,039	4,676	4,766	4,155
	一般	8,331	7,554	4,789	536	476	585
	定期	51,930	48,720	41,250	4,140	4,290	3,570
	1日平均	165	154	126	151	159	134
馬庭	総数	144,092	144,132	117,790	11,838	11,708	9,905
	一般	16,532	15,942	11,710	1,278	1,028	1,295
	定期	127,560	128,190	106,080	10,560	10,680	8,610
	1日平均	395	394	322	382	390	320
吉井	総数	120,331	123,319	90,164	8,943	8,819	8,633
	一般	35,671	35,539	23,564	2,343	2,399	2,783
	定期	84,660	87,780	66,600	6,600	6,420	5,850
	1日平均	330	337	246	288	294	278
西吉井	総数	50,639	51,154	41,444	4,339	4,250	4,109
	一般	12,059	11,434	6,104	619	650	749
	定期	38,580	39,720	35,340	3,720	3,600	3,360
	1日平均	139	140	113	140	142	133

2 上信電鉄各駅乗客人員等状況(続)

収入金額状況

(単位:千円)

駅名		平成30年度	令和元年度	令和2年度	3年 10月	11月	12月
総数	総数	374,701	383,782	246,252	24,090	25,442	24,997
	一般	206,648	205,777	103,711	11,131	12,609	13,145
	定期	168,053	178,005	142,541	12,959	12,833	11,852
上信高崎	総数	270,400	273,426	165,371	16,188	17,710	17,335
	一般	163,254	160,375	76,083	8,248	9,767	9,815
	定期	107,146	113,051	89,288	7,940	7,943	7,520
南高崎	総数	2,530	2,660	2,272	222	221	271
	一般	1,440	1,462	743	84	84	101
	定期	1,090	1,198	1,529	138	137	170
佐野のわたし	総数	3,364	3,942	2,742	284	279	322
	一般	2,578	3,264	1,701	178	178	213
	定期	786	678	1,041	106	101	109
根小屋	総数	9,283	8,357	6,204	463	469	429
	一般	3,999	3,974	2,616	255	263	267
	定期	5,284	4,383	3,588	208	206	162
高崎商科 大学前	総数	1,930	2,184	1,338	216	211	190
	一般	1,732	2,053	1,011	164	164	171
	定期	198	131	327	52	47	19
山名	総数	8,202	8,644	7,161	701	698	684
	一般	5,179	5,336	3,538	369	365	414
	定期	3,023	3,308	3,623	332	333	270
西山名	総数	6,592	7,071	6,804	677	642	539
	一般	1,743	1,802	938	107	100	122
	定期	4,849	5,269	5,866	570	542	417
馬庭	総数	19,282	20,490	14,634	1,494	1,428	1,311
	一般	5,897	6,164	4,289	492	417	498
	定期	13,385	14,326	10,345	1,002	1,011	813
吉井	総数	41,877	45,855	31,758	3,058	2,993	3,067
	一般	17,330	17,404	10,826	1,042	1,077	1,319
	定期	24,547	28,451	20,932	2,016	1,916	1,748
西吉井	総数	11,241	11,153	7,968	787	791	849
	一般	3,496	3,943	1,966	192	194	225
	定期	7,745	7,210	6,002	595	597	624

資料:上信電鉄(株)鉄道部

3 JR貨物輸送状況

(単位:トン)

年 月	倉 賀 野 駅			
	車 扱	コンテナ扱	計	
	[発 送]			
平成30年度	124,320	149,596	273,916	
令和元年度	123,524	158,286	281,810	
令和2年度	116,268	146,451	262,719	
3年	10月	9,588	12,848	22,436
	11月	9,808	12,867	22,675
	12月	13,520	12,391	25,911
	[到 着]			
平成30年度	1,321,957	156,103	1,478,060	
令和元年度	1,313,281	155,354	1,468,635	
令和2年度	1,231,439	142,285	1,373,724	
3年	10月	101,092	12,950	114,042
	11月	103,566	13,426	116,992
	12月	50,525	13,011	63,536

資料:日本貨物鉄道(株)高崎営業所

4 ぐるりん路線別乗客人員状況

(単位:人)

路線名	令和3年7月	8月	9月	10月	11月	12月
少林山線	5,541	5,032	5,049	5,744	5,673	5,573
高経大線	5,900	4,749	4,516	5,499	5,269	5,817
大八木線	4,693	3,974	3,990	4,633	4,298	4,360
京ヶ島線	4,861	4,241	3,971	4,776	4,791	5,102
群馬の森線	7,471	6,717	6,451	7,378	7,132	6,852
倉賀野線	5,267	4,787	4,494	5,086	5,129	5,185
観音山線	5,265	4,507	4,604	5,335	6,180	5,319
岩鼻線	2,999	2,655	2,613	3,010	2,929	2,849
都心循環線	4,546	4,517	4,064	4,164	3,737	3,550
榛名線	789	674	808	981	915	972
倉淵線	546	650	695	671	641	623
こうづけ国分寺線	223	200	235	286	242	276
かみつけの里線	350	356	345	384	313	387
白川線	36	17	31	67	53	49
生原線	14	12	29	34	33	38
松原線	33	30	30	52	35	33
柏木沢線	25	19	18	29	30	27
新町線	395	384	416	353	332	412
総数	48,954	43,521	42,359	48,482	47,732	47,424
1日平均	1,595	1,417	1,428	1,582	1,609	1,547

資料:地域交通課

注)こうづけ国分寺線・かみつけの里線は日曜・祝日運休 白川線は火・金曜運行(祝日・12/30～1/3運休)

生原線は月・水・木曜運行(祝日・12/30～1/3運休) 松原線は火・木・金曜運行(祝日・12/30～1/3運休)

柏木沢線は月・水曜運行(祝日・12/30～1/3運休) 新町線は日曜・祝日・12/29～1/3運休

他は1/1のみ運休

注)1日平均は、路線毎に1月あたりの運行日数が異なることから参考値として記載している。

5 はるバス路線別乗客人員状況

(単位:人)

路線名	令和3年7月	8月	9月	10月	11月	12月
斉渡中北線	108	77	83	124	118	114
宮沢白岩線	176	200	225	234	223	197
総数	284	277	308	358	341	311
1日平均	11	11	13	14	14	12

資料:地域交通課

注)日曜・祝日・12/30～1/3運休

6 よしいバス路線別乗客人員状況

(単位:人)

路線名	令和3年7月	8月	9月	10月	11月	12月
坂口・奥平線	354	156	506	500	463	408
東谷・西吉井線	173	164	145	164	154	163
多比良・小串線	877	240	1,040	1,096	1,102	982
南陽台・馬庭線	305	273	246	329	274	348
吉井・藤岡線	97	100	98	83	85	115
総数	1,806	933	2,035	2,172	2,078	2,016
1日平均	72	37	85	84	87	84

資料:吉井支所地域振興課

注)日曜・祝日・12/29~1/3連休

7 高崎アリーナシャトルバス乗客人員状況

(単位:人)

路線名	令和3年7月	8月	9月	10月	11月	12月
高崎アリーナシャトル	3,112	4,573	2,985	3,212	2,865	3,631
1日平均	100	148	100	104	96	117

資料:地域交通課

注)1/1は元日ダイヤ

8 関越交通(株)バス路線別乗客人員状況 (単位:人)

路線名	令和3年7月	8月	9月	10月	11月	12月
高崎駅～金古～渋川駅	7,625	6,600	7,265	7,929	7,990	8,044
〃～群馬温泉～渋川駅	1,360	979	1,081	1,208	1,179	1,284
〃～金古～群馬温泉	3,761	3,695	3,964	4,460	4,338	4,603
〃～イオンモール高崎前～渋川駅	5,476	5,017	5,171	6,444	6,639	6,343
〃～イオンモール高崎前～群馬温泉	2,977	3,714	3,397	3,654	3,779	4,082
総数	21,199	20,005	20,878	23,695	23,925	24,356
1日平均	684	645	696	764	772	786

資料:関越交通(株)

9 日本中央バス(株)バス路線別乗客人員状況 (単位:人)

路線名	令和3年7月	8月	9月	10月	11月	12月
新町駅～上野村	3,774	3,365	3,829	4,337	4,225	4,255
高崎駅～大胡駅	2,157	1,714	1,802	653	753	647
1日平均	191	164	188	161	166	158

資料:日本中央バス(株)

10 上信電鉄(株)バス路線別乗客人員状況 (単位:人)

路線名	令和3年7月	8月	9月	10月	11月	12月
中央前橋駅～京目～高崎駅	4,669	3,662	3,651	廃止	廃止	廃止
前橋駅～京目～高崎駅	3,902	3,131	3,163	8,880	8,199	8,070
高崎駅～鶴辺団地	2,382	1,542	1,803	2,877	2,549	2,597
総数	10,953	8,335	8,617	11,757	10,748	10,667
1日平均	353	268	287	379	358	344

資料:上信電鉄(株)自動車部

11 (株)群馬バス路線別乗客人員状況 (単位:人)

路線名	令和3年7月	8月	9月	10月	11月	12月
高崎駅～伊香保	3,451	3,627	3,431	3,699	3,668	3,310
〃～浜川・沖～箕郷	9,439	8,452	8,776	11,089	10,789	10,190
〃～しんとう温泉 榛東村役場	2,380	2,291	2,000	3,029	3,184	3,043
〃～榛名湖	5,318	5,405	5,947	8,927	9,547	8,173
〃～本郷～室田	5,233	5,544	5,698	7,480	8,069	6,442
〃～権田	331	326	411	4,474	4,199	3,749
〃～里見～室田	6,302	6,466	6,863	7,760	8,146	7,486
〃～安中	594	628	598	645	669	703
〃～イオン～三愛クリニック 榛東村役場	1,246	1,254	1,249	1,598	1,527	1,736
〃～イオン高崎	11,909	14,009	11,258	12,214	11,254	14,444
〃～南陽台	4,966	1,694	4,566	5,004	4,691	4,632
〃～日赤病院	345	295	358	115	138	141
〃～中央中等	-	-	-	-	-	-
箕郷～渋川	788	571	719	718	694	781
〃～はるな郷	289	285	278	267	261	234
〃～駒寄	27	34	24	27	34	34
総数	52,618	50,881	52,176	67,046	66,870	65,098
1日平均	1,697	1,641	1,739	2,163	2,229	2,100

資料:(株)群馬バス

12 群馬中央バス(株)バス路線別乗客人員状況 (単位:人)

路線名	令和3年7月	8月	9月	10月	11月	12月
高崎駅～芝塚・バイパス～前橋	9,319	7,726	6,646	8,152	8,451	9,102
高崎駅～県立女子大学～伊勢崎駅	4,638	3,015	1,984	4,014	4,008	3,976
総数	13,957	10,741	8,630	12,166	12,459	13,078
1日平均	450	346	288	391	415	422

資料:群馬中央バス(株)

13 永井運輸(株)バス路線別乗客人員状況 (単位:人)

路線名	令和3年7月	8月	9月	10月	11月	12月
新町駅～玉村町役場	4,070	1,998	1,834	3,714	3,412	3,616
1日平均	131	64	61	120	114	117

資料:永井運輸(株)

14 高速道路インター利用状況

高崎インター(関越自動車道)

(単位:台)

年月	総数	普通車	大型車	特大車	中型車	軽・二輪車	
		[入 車]					
平成30年度	2,830,407	2,089,335	162,394	15,491	181,009	382,178	
令和元年度	2,769,601	2,040,279	160,138	14,735	176,425	378,024	
令和2年度	2,347,014	1,691,945	154,646	12,137	160,680	327,606	
3年	7月	221,037	159,852	13,875	1,151	14,685	31,474
	8月	200,894	145,482	12,536	1,013	13,521	28,342
	9月	198,486	142,332	13,082	1,012	14,058	28,002
	10月	225,474	163,574	14,567	1,085	14,960	31,288
	11月	226,832	164,536	14,335	1,224	14,898	31,839
	12月	229,673	165,870	15,192	1,174	15,317	32,120
		[出 車]					
平成30年度	2,947,961	2,154,647	173,995	17,557	195,241	406,521	
令和元年度	2,892,253	2,114,035	169,971	15,814	189,934	402,499	
令和2年度	2,426,639	1,738,206	163,011	11,400	171,312	342,710	
3年	7月	229,720	165,529	14,146	1,114	15,619	33,312
	8月	209,656	151,085	13,066	924	14,485	30,096
	9月	204,828	145,994	13,421	1,028	15,000	29,385
	10月	231,952	167,186	14,751	1,141	15,678	33,196
	11月	233,362	168,142	14,566	1,303	15,897	33,454
	12月	240,087	172,578	15,254	1,235	16,467	34,553

高崎玉村スマートインター(関越自動車道)

(単位:台)

年	月	総数	普通車	大型車	特大車	中型車	軽・二輪車
		[入 車]					
平成30年度		1,492,270	978,205	185,344	23,227	152,627	152,867
令和元年度		1,502,636	966,216	197,028	23,016	155,684	160,692
令和2年度		1,319,298	820,705	192,113	18,297	147,221	140,962
3年	7月	123,566	78,441	16,564	1,667	13,102	13,792
	8月	111,948	71,185	14,923	1,492	12,151	12,197
	9月	111,840	69,635	15,677	1,534	12,687	12,307
	10月	126,815	80,517	16,884	1,743	13,438	14,233
	11月	127,444	81,695	16,720	1,922	12,896	14,211
	12月	127,776	80,379	17,886	1,825	13,630	14,056
		[出 車]					
平成30年度		1,482,019	978,161	179,806	18,611	149,185	156,256
令和元年度		1,472,230	955,046	188,688	18,102	150,541	159,853
令和2年度		1,276,428	799,425	184,125	13,112	141,265	138,501
3年	7月	118,199	75,683	15,437	1,236	12,518	13,325
	8月	108,248	69,746	13,938	1,013	11,590	11,961
	9月	107,172	67,186	14,575	1,044	12,235	12,132
	10月	121,796	77,888	15,949	1,251	12,898	13,810
	11月	122,709	78,915	15,930	1,422	12,527	13,915
	12月	125,344	79,253	17,766	1,186	13,141	13,998

前橋インター(関越自動車道)

(単位:台)

年	月	総数	普通車	大型車	特大車	中型車	軽・二輪車
		[入 車]					
平成30年度		3,849,145	2,748,387	199,661	22,545	340,353	538,199
令和元年度		3,795,606	2,689,946	212,061	20,871	336,437	536,291
令和2年度		3,197,544	2,234,666	198,149	13,322	307,280	444,127
3年	7月	295,971	208,989	17,238	1,050	27,284	41,410
	8月	263,164	185,083	15,604	944	24,706	36,827
	9月	264,441	184,112	16,241	1,047	25,804	37,237
	10月	303,321	215,495	16,869	1,220	26,486	43,251
	11月	304,310	216,141	16,989	1,288	26,292	43,600
	12月	304,321	214,369	18,231	1,323	27,330	43,068
		[出 車]					
平成30年度		3,860,763	2,754,788	196,047	19,190	337,998	552,740
令和元年度		3,814,174	2,697,254	205,217	17,243	338,548	555,912
令和2年度		3,214,907	2,235,598	196,034	12,243	310,307	460,725
3年	7月	297,122	208,483	17,139	1,052	27,286	43,162
	8月	265,123	185,416	15,460	969	24,888	38,390
	9月	267,476	185,243	16,106	956	25,936	39,235
	10月	305,451	215,543	16,557	1,219	26,868	45,264
	11月	304,725	215,453	16,803	1,245	26,408	44,816
	12月	307,220	216,348	17,560	1,290	27,463	44,559

藤岡インター(上信越自動車道)

(単位:台)

年	月	総数	普通車	大型車	特大車	中型車	軽・二輪車
		[入 車]					
平成30年度		2,051,545	1,366,957	181,136	30,102	201,541	271,809
令和元年度		2,002,513	1,321,551	181,145	28,126	199,945	271,746
令和2年度		1,702,195	1,100,811	163,262	19,639	184,916	233,567
3年	7月	156,258	101,090	14,398	1,885	16,594	22,291
	8月	144,860	93,833	13,606	1,917	15,480	20,024
	9月	145,236	92,118	14,318	1,895	16,470	20,435
	10月	166,763	108,767	14,982	1,937	17,290	23,787
	11月	169,963	111,707	15,264	1,918	16,881	24,193
	12月	168,350	108,941	16,437	2,180	17,148	23,644
		[出 車]					
平成30年度		1,998,462	1,322,457	192,648	28,662	196,694	258,001
令和元年度		1,957,145	1,282,207	196,145	25,822	195,873	257,098
令和2年度		1,674,638	1,077,259	179,894	18,301	178,872	220,312
3年	7月	152,074	97,941	15,615	1,631	16,072	20,815
	8月	140,054	90,304	14,775	1,613	14,686	18,676
	9月	141,546	89,600	15,364	1,628	15,793	19,161
	10月	161,173	104,683	16,016	1,708	16,597	22,169
	11月	165,107	108,247	16,460	1,706	16,106	22,588
	12月	163,787	106,023	17,612	1,861	16,213	22,078

吉井インター(上信越自動車道)

(単位:台)

年	月	総数	普通車	大型車	特大車	中型車	軽・二輪車
		[入 車]					
平成30年度		707,999	488,699	63,339	7,772	61,653	86,536
令和元年度		692,910	477,014	61,558	6,865	59,939	87,534
令和2年度		600,670	401,461	58,616	5,269	57,851	77,473
3年	7月	54,705	37,020	4,843	443	5,439	6,960
	8月	49,783	33,895	4,165	423	4,990	6,310
	9月	49,869	33,378	4,555	429	5,214	6,293
	10月	58,159	40,006	4,814	575	5,530	7,234
	11月	58,631	40,410	4,874	546	5,425	7,376
	12月	56,659	38,810	4,805	515	5,454	7,075
		[出 車]					
平成30年度		689,911	481,716	56,525	8,386	58,804	84,480
令和元年度		675,321	467,067	56,709	8,068	58,337	85,140
令和2年度		583,586	393,527	53,600	6,975	54,723	74,761
3年	7月	53,923	36,765	4,395	681	5,199	6,883
	8月	49,690	34,133	4,053	624	4,816	6,064
	9月	50,558	34,268	4,377	721	4,943	6,249
	10月	58,918	40,702	4,815	770	5,316	7,315
	11月	60,180	41,707	5,039	708	5,145	7,581
	12月	54,464	37,385	4,572	638	5,087	6,782

資料:東日本高速道路(株)

高速道路インター利用状況

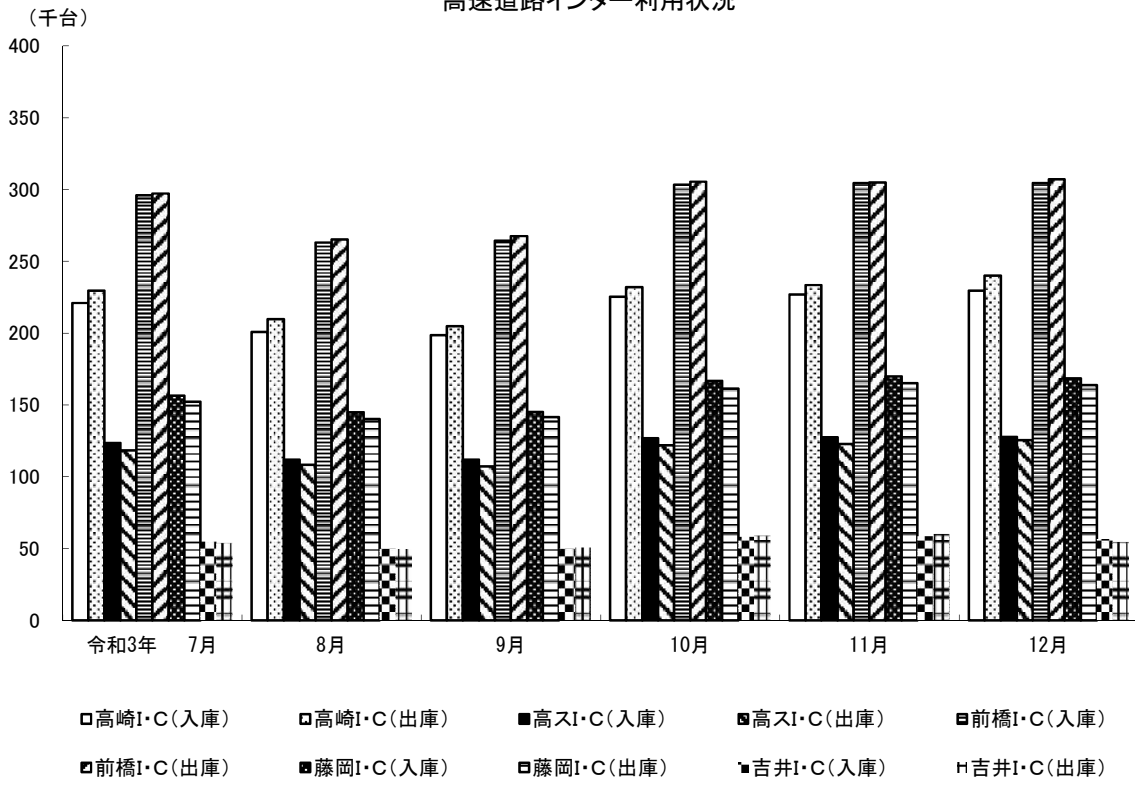

◆◆◆ 水道・ガス ◆◆◆

1 水道用途別利用状況

年 月	総 数	家 庭 用	業 務 用	浴 場 用	公 共 用	臨 時 用
		[栓 数]				
平成30年度	177,080	162,675	13,290	4	1,106	5
令和元年度	178,604	164,229	13,263	3	1,105	4
令和2年度	179,828	165,476	13,241	2	1,105	4
3年						
7月	180,485	166,071	13,284	2	1,122	6
8月	180,569	166,114	13,296	2	1,152	5
9月	180,656	166,198	13,303	2	1,148	5
10月	180,902	166,445	13,332	2	1,118	5
11月	180,966	166,511	13,346	2	1,102	5
12月	180,926	166,504	13,318	2	1,097	5
		[給 水 量] (m ³)				
平成30年度	44,247,128	32,074,714	10,431,893	11,594	1,728,485	442
令和元年度	44,022,370	31,883,653	10,355,725	11,232	1,770,535	1,225
令和2年度	43,479,544	33,036,585	9,140,774	X	1,295,004	176
3年						
7月	3,974,269	2,912,556	894,155	X	166,478	24
8月	3,437,946	2,549,222	722,550	-	166,167	7
9月	4,030,085	2,961,861	931,651	X	135,422	70
10月	3,335,446	2,542,499	685,528	-	107,414	5
11月	3,842,040	2,864,836	854,332	X	121,844	23
12月	3,272,952	2,498,650	665,581	-	108,719	2

資料:水道局料金課

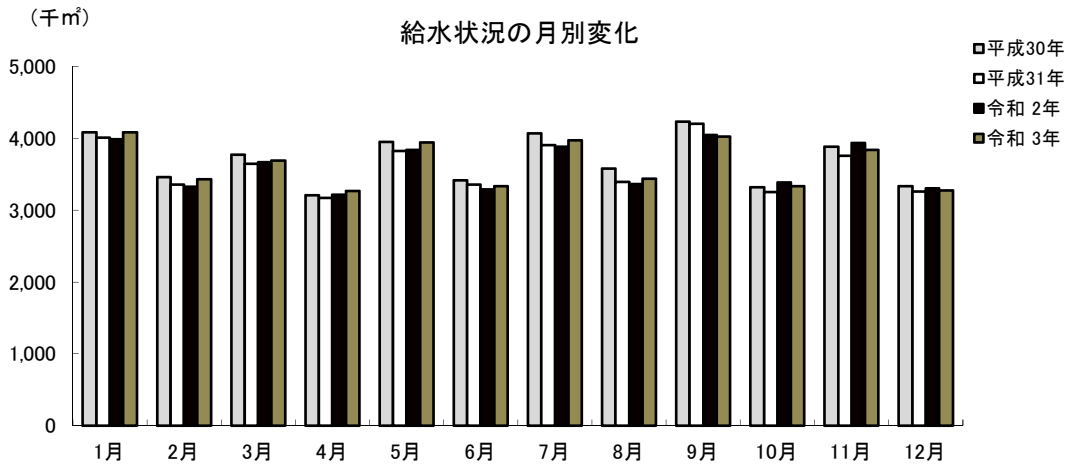

2 給水人口・戸数

年 月	行政区域内人口	給水人口	給水戸数	普及率(%)	
平成30年度末	373,331	366,915	162,211	98.3	
令和元年度末	372,147	365,822	163,537	98.3	
令和2年度末	371,585	365,461	165,324	98.3	
3年	7月	371,490	365,377	166,038	98.4
	8月	371,439	365,324	166,069	98.4
	9月	371,218	365,116	165,990	98.4
	10月	371,084	364,992	166,031	98.4
	11月	370,972	364,893	166,073	98.4
	12月	370,806	364,741	166,022	98.4

資料:水道局料金課
注)簡易水道除く。

3 公共下水道水洗化状況

年 月	行政区域内人口	処理区域内人口	普及率(%)	水洗便所設置済人口	水洗化率(%)	
平成30年度末	373,331	274,675	73.6	260,401	94.8	
令和元年度末	372,147	275,150	73.9	260,727	94.8	
令和2年度末	371,585	275,560	74.2	261,256	94.8	
3年	7月	371,490	275,728	74.2	261,521	94.8
	8月	371,439	275,706	74.2	261,443	94.8
	9月	371,218	275,530	74.2	261,287	94.8
	10月	371,084	275,462	74.2	261,310	94.9
	11月	370,972	275,336	74.2	261,231	94.9
	12月	370,806	275,246	74.2	261,179	94.9

資料:下水道局維持管理課 普及率(%)=処理区域内人口/行政区域内人口
水洗化率(%)=水洗便所設置済人口/処理区域内人口

4 ガス業種別需要状況

年 月	総 数	[件 数]				
		工 業 用	商 業 用	公 共 用	医 療 用	家 庭 用
平成26年度末	38,763	79	2,069	345	241	36,029
平成27年度末	38,978	80	2,083	349	234	36,232
平成28年度末	39,239	77	2,087	357	236	36,482
年 月	総 数	[販 売 量] (10,306 kcal/m ³)				
		工 業 用	商 業 用	公 共 用	医 療 用	家 庭 用
平成26年度末	75,149,658	48,336,770	5,882,418	2,444,038	2,583,444	15,902,988
平成27年度末	74,125,037	47,841,673	5,649,569	2,490,870	2,732,241	15,410,684
平成28年度末	75,803,623	49,021,650	5,614,364	2,631,001	2,666,666	15,869,942
年 度	メーター取付数(個:年度末)		供給量(m ³ :年度)			
平成29年度	44,774		77,369,039			

資料:東京ガス(株)群馬支社

注)平成29年度から「ガス小売完全自由化」のため表示の変更、令和元年10月データ提供終了のためデータなし。

◆◆◆ 治 安 ・ 災 害 ◆◆◆

1 刑法犯認知検挙状況

年	月	総 数	凶 悪 犯	粗 暴 犯	窃 盗 犯	知 能 犯	風 俗 犯	そ の 他
[認 知 件 数]								
令和元年		2,079	12	182	1,410	150	17	308
令和2年		1,925	15	229	1,235	114	14	318
令和3年		1,631	6	175	1,107	96	17	230
3年	7月～9月	421	2	41	284	18	9	67
	10月～12月	441	2	46	314	31	2	46
[検 挙 件 数]								
令和元年		1,000	11	171	599	128	11	80
令和2年		1,032	16	211	598	96	14	97
令和3年		992	5	166	636	90	17	78
3年	7月～9月	207	1	34	116	37	9	10
	10月～12月	327	2	52	223	21	2	27

資料:高崎警察署

注) 検挙件数は発生箇所を問わず高崎署が検挙した件数

2 刑法犯検挙人員状況

年	月	総 数	凶 悪 犯	粗 暴 犯	窃 盗 犯	知 能 犯	風 俗 犯	そ の 他
令和元年		636 (66)	16 (6)	197 (19)	294 (30)	47 (4)	9 (-)	73 (7)
令和2年		657 (58)	12 (-)	215 (9)	308 (39)	50 (1)	14 (-)	58 (9)
令和3年		602 (35)	25 (7)	185 (5)	279 (15)	57 (2)	10 (1)	46 (5)
3年	7月～9月	104 (6)	- (-)	25 (-)	55 (4)	18 (-)	1 (-)	5 (2)
	10月～12月	215 (13)	7 (7)	64 (1)	112 (5)	13 (-)	4 (-)	15 (-)

資料:高崎警察署

注) ()内は少年の数で内書き。

3 風俗営業所数

年	月	1号		2号	3号	4号			5号	
		キャバレー等	主として和風設備	主として洋風設備	低照光度飲食店	区画席飲食店	パチンコ	麻雀	その他遊技場	ゲームセンター等
令和2年	12月末	14	10	85	-	-	23	16	2	7
令和3年	12月末	14	11	85	-	-	21	15	2	9
令和3年	7月	14	11	85	-	-	21	15	2	8
	8月	14	11	85	-	-	21	15	2	8
	9月	14	11	86	-	-	21	15	2	8
	10月	14	11	85	-	-	21	15	2	8
	11月	14	11	84	-	-	21	15	2	9
	12月	14	11	86	-	-	21	15	2	9

資料:高崎警察署

注) 4号その他は、スロット(回胴式)で、パチンコの内数

4 交通違反件数と交通事故

年 月	交通違反件数	交 通 事 故 (人身事故)			
		事 故 件 数	死 傷 者 数		
			総 数	死 者	負 傷 者
令和元年	8,697	2,805	3,544	11	3,533
令和2年	8,133	2,115	2,694	6	2,688
令和3年	10,587	2,310	2,873	11	2,862
3年 7月		186	221	-	221
8月		152	199	2	197
9月		172	217	1	216
10月		208	262	1	261
11月		254	327	1	326
12月		260	334	2	332

資料:高崎警察署

注)交通違反件数については件数計上に時差があり、概数となるため年累計は表示するが、月件数は表示しない。

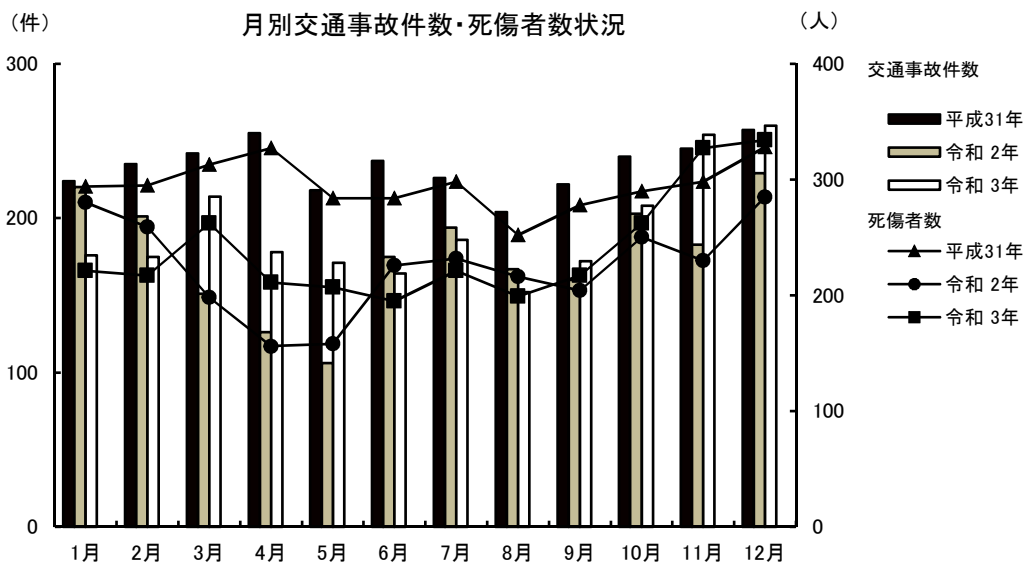

5 火災発生件数

(単位:件)

年 月	原 因 別					火 災 種 別				
	総 数	失 火	放 火	不明調査中	そ の 他	建 物	林 野	車 両	そ の 他	
令和元年	126	71	6	12	37	55	8	11	52	
令和2年	81	41	9	5	26	42	1	7	31	
令和3年	92	61	6	7	18	45	2	8	37	
3年 7月	13	5	1	1	6	5	-	3	5	
8月	5	3	-	1	1	3	-	-	2	
9月	3	2	-	1	-	3	-	-	-	
10月	6	6	-	-	-	4	-	-	2	
11月	7	4	1	1	1	3	-	-	4	
12月	4	3	-	-	1	3	-	1	-	

資料:消防局予防課

注)吉井地域は含まれない。

6 火災り災及び損害状況

年 月	り災 世帯	り災棟数				損 害 面 積			死 傷 者 数		見 積 損 害 額 (千 円)				
		全焼	半焼	部分焼	ぼや	建物 (㎡)		林野 (a)	死者	負傷者	建 物	収容物	その他	計	
						床面積	表面積								
令和元年	58	25	6	28	41	2,773	292	55	2	12	133,352	28,495	7,232	169,079	
令和2年	48	23	5	28	27	2,007	340	3	1	23	143,066	15,244	642	158,952	
令和3年	23	12	3	16	28	997	99	203	7	9	54,792	7,484	2,793	65,069	
3年	7月	1	-	-	-	4	1	-	-	1	2	-	644	10	654
	8月	3	4	-	1	4	205	-	-	-	2	-	-	-	-
	9月	2	1	-	2	1	236	27	-	1	-	-	-	-	-
	10月	2	1	1	-	2	100	-	-	-	1	1,003	395	6	1,404
	11月	-	-	-	-	3	-	-	-	-	-	-	-	-	-
	12月	1	-	-	1	2	2	2	-	-	1	3	50	-	53

資料:消防局予防課

注)吉井地域は含まれない。

注)損害額については、速報値

7 火災原因別発生状況

(単位:件)

年 月	総 数	たばこ	コンロ	ストーブ	電気 製品	配線 器具	たき火	火入れ	放 火 (疑い含む)	不 明 調査中	その他
令和元年	126	14	13	2	7	6	6	12	6	12	48
令和2年	81	9	6	2	2	-	5	5	9	5	38
令和3年	92	8	3	2	5	5	4	10	6	7	42
3年	7月	13	-	-	-	1	3	-	1	1	6
	8月	5	1	-	-	-	2	-	-	-	1
	9月	3	1	-	-	-	1	-	-	-	-
	10月	6	-	-	1	1	1	-	-	-	3
	11月	7	-	-	-	-	1	-	1	1	3
	12月	4	-	1	-	1	-	-	-	-	2

資料:消防局予防課

注)吉井地域は含まれない。

8 事故別救急出動状況

(単位:件)

事 故 種 類	令和元年	令和2年	令和3年	3年 7月	8月	9月	10月	11月	12月
火 災	81	80	57	7	4	5	6	3	4
自然災害	-	-	1	1	-	-	-	-	-
水 難	8	2	1	-	-	-	-	-	-
交 通	1,430	1,110	1,179	88	77	92	93	132	138
労働災害	136	120	139	20	12	11	11	12	13
運動競技	96	65	94	13	3	5	14	12	6
一般負傷	2,328	2,253	2,272	188	174	173	225	195	234
加 害	48	52	38	4	3	2	1	5	4
自損行為	162	147	155	16	16	14	16	13	9
急 病	11,183	9,750	10,411	1,002	1,027	839	864	883	994
転 送	1,479	1,337	1,541	130	152	133	140	110	177
そ の 他	131	140	110	14	8	9	13	4	17
出動件数	17,082	15,056	15,998	1,483	1,476	1,283	1,383	1,369	1,596
収容人員	15,924	13,922	14,888	1,366	1,380	1,198	1,301	1,286	1,497

資料:消防局救急課

注)吉井地域は含まれない。

9 青少年補導状況

(単位:人)

年 月	総 数			小 学 生			中 学 生			高 校 生			勤 労 青 少 年 等		
	計	男	女	計	男	女	計	男	女	計	男	女	計	男	女
平成30年度	1	1	-	-	-	-	-	-	-	-	-	-	1	1	-
令和元年度	-	-	-	-	-	-	-	-	-	-	-	-	-	-	-
令和2年度	-	-	-	-	-	-	-	-	-	-	-	-	-	-	-
3年	7月	-	-	-	-	-	-	-	-	-	-	-	-	-	-
	8月	-	-	-	-	-	-	-	-	-	-	-	-	-	-
	9月	-	-	-	-	-	-	-	-	-	-	-	-	-	-
	10月	-	-	-	-	-	-	-	-	-	-	-	-	-	-
	11月	-	-	-	-	-	-	-	-	-	-	-	-	-	-
	12月	-	-	-	-	-	-	-	-	-	-	-	-	-	-

資料:防犯・青少年課

10 青少年相談受理件数

(単位:件)

年 月	総 数			小 学 生			中 学 生			高 校 生			勤 労 青 少 年 等		
	計	男	女	計	男	女	計	男	女	計	男	女	計	男	女
平成30年度	110	77	33	11	7	4	5	2	3	16	7	9	78	61	17
令和元年度	32	12	20	3	1	2	4	2	2	10	5	5	15	4	11
令和2年度	67	58	9	3	1	2	30	27	3	12	11	1	22	19	3
3年	7月	2	2	-	-	-	-	-	-	1	1	-	1	1	-
	8月	1	1	-	-	-	-	-	-	-	-	-	1	1	-
	9月	2	1	1	-	-	2	1	1	-	-	-	-	-	-
	10月	-	-	-	-	-	-	-	-	-	-	-	-	-	-
	11月	3	-	3	1	-	1	-	-	-	-	-	2	-	2
	12月	-	-	-	-	-	-	-	-	-	-	-	-	-	-

資料:防犯・青少年課

◆◆◆ 土 地 ・ 住 宅 ◆◆◆

1 地価公示標準地価格(1㎡)(円)

1月1日

場	所	令和2年	令和3年	場	所	令和2年	令和3年
竜見町3番2		90,800	92,600	新町字町南1569番11		43,500	43,000
柳川町146番4外		106,000	107,000	乗附町字五百山1507番1		30,600	29,800
下小島町76番9		71,200	71,500	並榎町184番7		62,100	62,100
上並榎町字八反田205番4		73,000	73,300	真町8番外		145,000	150,000
足門町字鶴巻1614番1		41,700	41,400	棟高町730番93		…	45,400
菊地町字大明神261番3外		34,100	33,500	八島町63番1外		485,000	500,000
井野町364番2		62,600	62,600	連雀町85番1外		208,000	207,000
中居町三丁目31番12		75,200	75,700	中紺屋町22番1外		83,300	83,300
中泉町字横堀300番44		51,500	51,700	住吉町15番6		71,900	71,900
岩押町124番8「岩押町16-2」		113,000	118,000	問屋町二丁目10番9		61,600	61,500
高関町字岡久保513番2		81,300	82,500	倉賀野町字西上正六32番1外		55,400	55,400
下之城町字松村471番3外		62,000	62,000	飯塚町字島前1554番3		74,400	73,500
矢島町字竹ノ内435番4		37,800	37,000	柳川町43番1		90,000	89,400
三ツ寺町字村前道下969番5		43,000	42,600	和田町1番11「和田町10-11」		86,500	87,300
上里見町字町西875番2		22,200	21,700	請地町11番13		77,200	77,100
倉賀野町字上町5558番14		63,100	63,100	北通町63番2外		87,600	88,800
上佐野町字屋敷北262番3外		54,600	54,600	通町52番1		199,000	201,000
石原町字鶴辺3548番53		39,400	38,900	江木町字西前沖154番4		77,500	78,500
片岡町三丁目27番9「片岡町3-27-3」		63,800	64,200	栄町11番1「栄町17-26」		361,000	373,000
下小墻町字下久保612番7外		54,300	54,100	中居町四丁目12番3外		77,700	77,900
阿久津町字新田1136番1		28,700	28,100	箕郷町西明屋字連雀町288番6外		30,500	29,900
下里見町字小五郎谷戸929番1外		28,700	28,300	中泉町635番2		68,000	67,300
新町字諏訪3042番2		43,800	43,300	並榎町51番1		81,600	81,600
下豊岡町字原郷179番6		41,900	41,200	中里見町字根岸121番2外		34,000	33,000
飯塚町字大道東1003番18		68,800	69,100	倉賀野町字上町1147番1		60,800	60,200
剣崎町字森下224番36		39,900	39,200	新町字町並2679番5外		45,200	44,700
江木町字若宮1471番1		88,700	90,200	上豊岡町572番6		51,000	50,700
小八木町2028番4		66,600	66,600	栄町6番8「栄町3-11」		…	422,000
稲荷台町字村西32番11		36,600	36,200	上豊岡町571番7		24,700	24,700
吉井町吉井字北町152番5		31,300	30,700	小八木町字薬研寺307番2		23,200	23,200
倉賀野町字原東2841番		43,800	43,600	宮原町3番9		26,500	26,500
天神町37番		65,400	65,200	資料:群馬県			
新町字蛇場見1873番3		39,900	39,500				
上中居町字咲地藏483番12		82,000	82,800				
倉賀野町6335番		61,300	61,600				
箕郷町西明屋字明屋113番2		30,300	29,600				
箕郷町生原字滝沢1021番12		29,700	29,000				
吉井町吉井川字滝ノ宮501番2		25,000	24,400				
筑縄町字大塚前558番72		65,400	65,400				

2 地価調査基準地価格(1㎡)

7月1日

場	所	令和2年	令和3年	場	所	令和2年	令和3年
八幡町	字築山719番13	35,200	34,600	連雀町	85番1外	206,000	208,000
北双葉町	10番6「北双葉町4-2」	114,000	117,000	鶴見町	3番12	183,000	186,000
下之城町	字村前688番10	71,800	72,500	中紺屋町	22番1外	83,300	83,300
北久保町	9番11外	47,400	46,600	八千代町	一丁目12番9「八千代町1-12-8」	68,900	68,900
石原町	字川久保4143番1	58,900	58,900	飯塚町	字問屋町前1124番	80,000	80,000
鼻高町	41番27	33,900	33,300	江木町	字観音沖622番4	70,700	70,700
矢中町	43番3	79,000	79,000	飯塚町	字島前1554番3	73,800	73,300
東町	241番7外	101,000	103,000	新町	字笛木境2271番4	52,200	51,400
浜尻町	字八坂西996番17	57,800	57,800	下之城町	字村北176番7外	72,900	72,900
緑町	三丁目14番2	63,500	63,900	吉井町	吉井字通町75番1	31,800	31,000
和田町	22番6外「和田町1-12」	100,000	102,000	菅谷町	字滝社115番1外	52,100	51,600
八千代町	三丁目17番4「八千代町3-17-11」	67,700	67,700	江木町	字若宮1539番2	100,000	101,000
上中居町	字西屋敷182番3	89,400	90,000	島野町	字大岩994番1外	56,900	56,200
東貝沢町	二丁目4番3外	73,000	73,500	岩押町	120番16外「岩押町19-3」	180,000	183,000
新町	字下河原731番8	40,400	40,000	旭町	37番5外	405,000	415,000
新町	字笛木境2270番23	43,200	42,800	栄町	7番3「栄町14-4」	389,000	400,000
飯塚町	字十二前1388番1	74,700	74,900	北双葉町	65番「北双葉町9-16」	112,000	113,000
昭和町	96番1	66,400	66,400	上中居町	1767番	114,000	116,000
並榎町	122番11外	66,400	66,300	新保町	字西免149番1	74,100	74,100
石原町	字中石原1539番3	49,700	49,200	引間町	字小池1078番1外	49,500	49,300
双葉町	95番2「双葉町12-2」	84,900	85,700	吉井町	池字宮田8番2外	45,800	44,800
上並榎町	字八反田205番4	73,000	73,400	倉賀野町	2457番2	25,000	25,000
下和田町	二丁目5番2「下和田町2-5-7」	80,700	83,000	西横手町	351番1	21,400	21,400
倉淵町	三ノ倉字中村4601番7	8,500	8,300	資料:群馬県			
棟高町	字水窪1137番3外	47,300	47,300				
箕郷町	善地字中善地825番2外	5,480	5,350				
根小屋町	字上石堂2227番5	27,800	27,000				
箕郷町	上芝字社宮司423番20	28,700	28,300				
箕郷町	矢原字藤森506番8	19,100	18,800				
菅谷町	字紺屋貝戸676番7	51,200	51,800				
金古町	字王塚1535番47	28,300	27,600				
三ツ寺町	字寺北45番2	34,500	34,000				
下室田町	字中村286番2	20,800	20,200				
上室田町	字両庭1600番2	6,600	6,500				
本郷町	字塚中550番2	21,200	20,700				
吉井町	吉井字柵687番2	29,600	29,100				
中里町	字薬師259番3	21,400	21,000				
吉井町	多比良字宿畑2265番1	11,200	10,900				
吉井町	長根字宿裏1506番2	23,800	23,300				
檜物町	162番	255,000	260,000				
栄町	3番5外「栄町2-10」	259,000	265,000				
本町	28番2外	81,000	81,000				

3 農地転用状況

年	月	総数	転用届出(市街化区域)				転用許可(市街化調整区域)			
			計	住宅	工場	その他	計	住宅	工場	その他
[件数]										
平成30年度		1,248	464	368	1	95	784	400	6	378
令和元年度		1,107	440	335	-	105	667	315	9	343
令和2年度		1,178	380	290	2	88	798	439	5	354
3年	7月	124	41	26	-	15	83	48	5	30
	8月	119	32	25	-	7	87	58	1	28
	9月	105	29	21	-	8	76	42	-	34
	10月	106	45	33	-	12	61	35	-	26
	11月	121	35	27	-	8	86	39	1	46
	12月	101	31	23	1	7	70	33	-	37
[面積] (㎡)										
平成30年度		824,175	197,720	148,695	512	48,511	626,455	156,026	9,524	460,897
令和元年度		749,253	199,073	149,632	-	49,440	550,180	130,845	7,784	411,550
令和2年度		756,368	169,541	116,899	821	51,820	586,827	174,167	3,834	408,826
3年	7月	78,219	21,182	15,136	-	6,046	57,037	20,725	2,449	33,863
	8月	65,208	13,011	8,998	-	4,013	52,197	23,393	381	28,423
	9月	57,700	9,756	8,407	-	1,348	47,943	16,955	-	30,988
	10月	81,142	17,413	13,071	-	4,342	63,729	14,894	-	48,834
	11月	71,885	20,183	16,501	-	3,682	51,701	12,879	231	38,590
	12月	71,287	15,731	12,489	624	2,618	55,556	15,907	-	39,648

資料:農業委員会

注) 端数処理の関係で、個々の積み上げと合計欄が一致しない場合がある。

