

高 崎

統計季報

NO.240

2022/1. 2. 3



高崎市花 ハクモクレン

高 崎 市

目 次

市のあらし	1
気 象	2
人 口	3
財 政	8
教 育 ・ 文 化	12
物 価 ・ 消 費	21
社 会 ・ 福 祉	22
保 健 ・ 衛 生	25
金 融	30
運 輸	32
水 道 ・ ガ ス	42
治 安 ・ 災 害	44
土 地 ・ 住 宅	48

※ 利用上の注意

本統計中皆無又は該当数字のない場合	「—」
数字が単位未満の場合	「0」
数字の秘匿のものは	「X」
不詳または資料なしのもの	「…」

◆◆◆ 市のあらまし ◆◆◆

位置	(高崎市役所)	東 経	139° 00′	北 緯	36° 19′
海拔	(高崎市役所)		97.1 m		
面積			459.16 km ²		
気象	(令和3年中)	降水量	966.5 mm	平均気温	15.0 °C
		最高気温	36.6 °C	最低気温	-6.4 °C

注)中央消防署(八千代町)で観測

国勢調査人口(R2.10.1現在)			372,973 人
国勢調査世帯(R2.10.1現在)			160,981 世帯
人口密度(R2.10.1現在)			812.29 人(1km ² あたり)
移動人口(R4.3.1現在)			371,020 人
選挙人名簿登録人員(R4.3.1定時登録時)			309,933 人
人口動態(R3年中)	出生	2,503	死亡 4,443 人 自然増減 △1,940人
	転入	12,687	転出 12,130 人 社会増減 557 人口増減 △1,383人

注)国勢調査人口・世帯は令和2年10月1日現在で行った国勢調査の確報値

注)人口密度は国勢調査人口を高崎市の面積で割ったもの。

注)移動人口は令和2年国勢調査結果(速報値)を元に住民基本台帳の届出による出生・死亡・転入・転出を加除して算出したもの。

事業所	(H28.6.1現在 公務除く)	事業所数	16,940	従業者数	174,044 人
		工業	事業所数	609	従業者数
商業(卸・小売業)	(H28.6.1現在)	製造品出荷額等	95,194,066 万円		
		事業所数	3,729	従業者数	33,009 人
農業	(H27.2.1現在)	年間商品販売額	305,701,000 万円		
		総農家数	6,970	農業就業人口	5,266 人
		経営耕地面積 (農業経営体)	3,741 ha		

注)事業所・商業については平成28年経済センサス活動調査の確報値

注)工業については2020年工業統計調査の確報値

予算 (令和3年度当初)	一般会計		164,920,000 千円	
	特別会計		74,563,006 千円	
	公共下水道事業会計		14,205,499 千円	
	水道事業会計		10,390,561 千円	
学校・幼稚園 (R3.5.1現在)	小学校	58	中学校	25
	特別支援学校	5	高等学校	13
	大学・短期大学	9	中等教育学校	1
	専修学校	16	各種学校	2
	幼稚園	26	保育園	55
	(幼稚園型認定こども園含む)			
	幼保連携型認定こども園	39		

注)専修学校に農林大学校を含まない。

注)認定こども園には、幼保連携型・幼稚園型・保育所型のタイプがある。

◆◆◆ 気 象 ◆◆◆

1 位置と面積

東 経	北 緯	面 積	海 抜
139° 00′	36° 19′	459.16km ²	97.1m

位置は高松町市庁舎

2 平均気象

年 月	平 均		風 速		最 多 風 向	降 水 量			
	気 温 (°C)	湿 度 (%)	平 均 (m/S)	最 大 (m/S)		総 数 (mm)	降 水 日 数	平 均 (mm)	
令和元年	15.1	73.8	2.1	22.0	南南東	1,277.5	111	11.5	
令和2年	14.6	77.4	1.9	21.2	西	1,133.0	63	18.0	
令和3年	15.0	75.5	2.0	21.7	西	966.5	105	9.2	
3年	10月	16.6	84.8	1.8	17.8	西	54.0	12	4.5
	11月	11.2	76.3	1.8	16.1	西	28.0	3	9.3
	12月	5.6	72.0	2.0	19.7	北西	34.0	7	4.9
4年	1月	2.6	62.7	2.6	19.7	西	0.5	1	0.5
	2月	3.2	62.9	2.6	18.0	西	24.5	8	3.1
	3月	8.9	67.8	2.3	19.9	北北東	38.0	6	6.3

資料:消防局警防課

(mm)

(°C)

月別気温・降水量変化

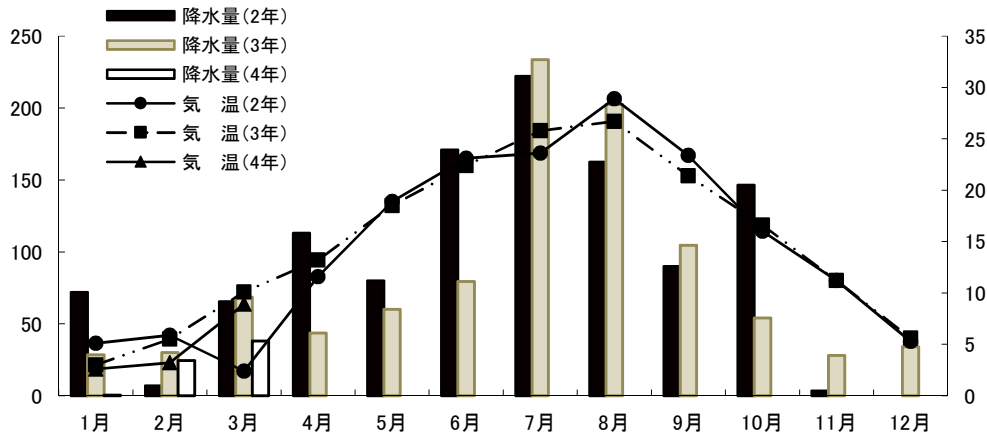

3 天気日数及び気温の極

年 月	天 気 日 数 (午前9時)					気 温 の 極				
	快 晴	晴	曇	雨	雪	最 高	起 日	最 低	起 日	
令和元年	33	175	113	44	-	38.0	8月9日	-4.6	1月8日	
令和2年	28	183	99	55	1	39.3	8月11日	-4.9	2月7日	
令和3年	25	185	114	41	-	36.6	7月20日	-6.4	1月11日	
3年	10月	3	14	10	4	-	30.2	10月8日	4.5	10月30日
	11月	5	19	5	1	-	21.5	11月15日	-2.0	11月30日
	12月	6	19	4	2	-	18.3	12月1日	-5.4	12月27日
4年	1月	5	21	4	1	-	13.7	1月9日	-5.5	1月20日
	2月	-	20	6	-	2	14.4	2月28日	-5.2	2月6日
	3月	3	20	6	2	-	24.6	3月14日	-1.8	3月8日

資料:消防局警防課

注)中央消防署(八千代町)で観測

◆◆◆ 人 口 ◆◆◆

1 人口及び世帯数

年 月	世帯数	人 口			女100人に 対する男	人 口 密 度	1世帯 当人口	人口増減 年又は月	
		総 数	男	女					
令和元年 10月	156,353	368,667	180,524	188,143	96.0	803	2.36	△ 1,066	
令和2年 10月	157,915	367,797	179,920	187,877	95.8	801	2.33	△ 870	
令和3年 10月	162,186	372,123	181,997	190,126	95.7	810	2.29	4,326	
3年	10月	162,186	372,123	181,997	190,126	95.7	810	2.29	△ 231
	11月	162,218	372,011	181,954	190,057	95.7	810	2.29	△ 112
	12月	162,484	371,655	181,870	189,785	95.8	809	2.29	△ 111
4年	1月	162,427	371,493	181,779	189,714	95.8	809	2.29	△ 162
	2月	162,375	371,217	181,636	189,581	95.8	808	2.29	△ 276
	3月	162,361	371,020	181,519	189,501	95.8	808	2.29	△ 197

資料:群馬県移動人口調査

2 自然動態

年 月	出 生			死 亡			自 然 増 減			婚 姻 (件)	離 婚 (件)	死 産 (胎)	
	総 数	男	女	総 数	男	女	総 数	男	女				
令和元年	2,640	1,314	1,326	4,116	2,194	1,922	△ 1,476	△ 880	△ 596	1,826	595	57	
令和2年	2,569	1,327	1,242	4,109	2,173	1,936	△ 1,540	△ 846	△ 694	1,593	562	61	
令和3年	2,503	1,278	1,225	4,443	2,355	2,088	△ 1,940	△ 1,077	△ 863	1,525	593	55	
3年	10月	204	100	104	365	197	168	△ 161	△ 97	△ 64	92	49	1
	11月	233	127	106	426	225	201	△ 193	△ 98	△ 95	159	38	4
	12月	197	97	100	380	192	188	△ 183	△ 95	△ 88	144	43	6
4年	1月	206	110	96	441	241	200	△ 235	△ 131	△ 104	163	40	5
	2月	191	106	85	390	201	189	△ 199	△ 95	△ 104	139	49	6
	3月	197	100	97	411	234	177	△ 214	△ 134	△ 80	193	56	7

資料:市民課

3 社会動態

年 月	転 入				転 出				社 会 増 減				
	総 数	県 内	県 外	従前の 住所無	総 数	県 内	県 外	移転先 が不明	総 数	県 内	県 外	その他	
令和元年	14,111	5,033	8,878	200	13,689	4,705	8,587	397	422	328	291	△ 197	
令和2年	13,065	4,859	7,844	362	12,450	4,323	7,818	309	615	536	26	53	
令和3年	12,687	4,771	7,660	256	12,130	4,183	7,650	297	557	588	10	△ 41	
3年	10月	872	354	497	21	845	321	506	18	27	33	△ 9	3
	11月	818	355	431	32	737	349	360	28	81	6	71	4
	12月	797	334	429	34	780	317	437	26	17	17	△ 8	8
4年	1月	757	337	401	19	785	315	451	19	△ 28	22	△ 50	-
	2月	837	365	451	21	843	313	506	24	△ 6	52	△ 55	△ 3
	3月	2,322	778	1,462	82	2,758	662	2,066	30	△ 436	116	△ 604	52

資料:市民課

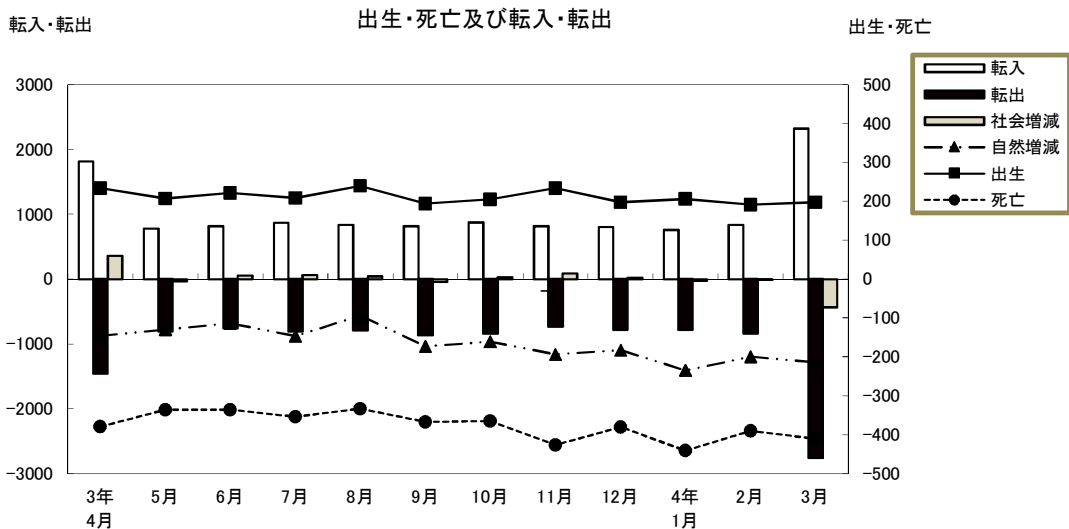

4 市郡別県内転入者状況 (単位:人)

	令和元年	令和2年	令和3年	3年10月	11月	12月	4年1月	2月	3月
総数	5,033	4,859	4,771	354	355	334	337	365	778
前橋市	1,553	1,645	1,589	112	139	122	123	120	205
桐生市	124	113	118	9	7	10	2	7	14
伊勢崎市	492	450	410	44	26	35	32	37	58
太田市	202	206	219	17	19	8	14	28	41
沼田市	111	122	110	10	8	8	7	13	20
館林市	36	33	32	1	2	1	2	3	21
渋川市	313	267	228	17	19	15	15	21	32
藤岡市	443	408	429	24	21	29	35	32	52
富岡市	323	303	303	30	22	22	17	27	61
安中市	477	426	377	24	34	29	28	27	82
みどり市	40	42	64	5	4	5	1	1	5
北群馬郡	222	198	207	9	17	16	13	13	35
多野郡	22	14	21	-	1	-	1	-	5
甘楽郡	128	100	140	13	12	8	9	4	21
吾妻郡	176	206	148	6	12	10	8	13	50
利根郡	53	60	61	3	2	-	4	3	23
佐波郡	248	215	258	27	8	14	15	12	46
邑楽郡	70	51	57	3	2	2	11	4	7

資料:市民課「群馬県移動人口調査報告書」による。

5 市郡別県内転出者状況

(単位:人)

	平成 元年	令和 2年	令和 3年	3年 10月	11月	12月	4年 1月	2月	3月
総数	4,705	4,323	4,183	321	349	317	315	313	662
前橋市	1,614	1,554	1,465	118	120	107	141	102	210
桐生市	77	72	62	7	-	7	3	5	15
伊勢崎市	468	447	445	29	25	43	38	35	85
太田市	256	184	211	10	13	12	15	10	50
沼田市	86	71	83	7	2	13	4	7	18
館林市	45	47	53	2	2	1	2	7	16
渋川市	249	174	123	13	4	2	11	9	22
藤岡市	449	346	349	22	41	23	26	32	46
富岡市	214	219	200	20	13	16	14	16	28
安中市	363	372	351	34	39	24	13	28	58
みどり市	54	43	40	3	2	3	1	2	8
北群馬郡	251	227	257	18	32	23	13	23	9
多野郡	8	8	12	1	-	-	-	-	1
甘楽郡	94	78	104	11	5	9	2	3	13
吾妻郡	99	104	99	5	11	7	4	4	31
利根郡	57	41	39	-	3	-	-	4	10
佐波郡	266	271	231	13	31	26	21	20	26
邑楽郡	55	65	59	8	6	1	7	6	16

資料:市民課「群馬県移動人口調査報告書」による。

6 都道府県別県外転入者状況

(単位:人)

	平成 元年	令和 2年	令和 3年	3年 10月	11月	12月	4年 1月	2月	3月
総数	8,878	7,844	7,660	497	431	429	401	451	1,462
北海道	181	162	195	7	3	10	11	13	39
青森県	65	51	48	-	1	1	9	-	19
岩手県	88	65	57	2	-	3	3	4	20
宮城県	175	150	139	2	6	7	8	8	28
秋田県	43	51	50	1	1	1	3	-	9
山形県	46	32	63	1	-	1	1	2	17
福島県	102	104	117	9	6	2	5	6	23
茨城県	284	308	263	25	12	8	16	18	38
栃木県	388	364	354	34	18	11	17	24	63
埼玉県	1,204	1,251	1,404	107	89	113	73	89	258
千葉県	410	401	396	22	16	21	28	30	90
東京都	1,431	1,437	1,550	98	106	96	57	98	282
神奈川県	646	603	645	33	49	42	40	37	117
新潟県	290	280	343	18	18	15	15	14	89
富山県	38	36	68	-	2	6	2	5	12
石川県	57	56	47	2	1	6	-	2	3
福井県	12	9	26	2	3	-	-	1	10
山梨県	51	49	44	2	5	1	6	8	16
長野県	315	341	371	24	19	21	11	15	61
岐阜県	36	27	41	-	6	1	5	-	16
静岡県	136	104	144	12	12	-	15	5	30
愛知県	233	221	180	9	11	8	11	10	28
三重県	33	25	26	1	2	2	-	4	12
滋賀県	11	37	32	3	1	2	1	3	9
京都府	48	63	44	2	1	1	4	3	12
大阪府	146	139	168	4	12	14	3	1	34
兵庫県	83	91	65	8	3	-	5	3	12
奈良県	24	18	13	1	2	-	-	1	3
和歌山県	23	18	15	-	1	1	-	-	5
鳥取県	13	16	9	1	-	-	2	-	6
島根県	18	9	10	2	-	-	1	2	1
岡山県	45	48	38	1	2	4	-	1	2
広島県	42	59	37	3	-	3	5	3	11
山口県	34	26	17	-	2	-	-	3	3
徳島県	3	16	12	1	-	-	-	1	6
香川県	26	14	16	-	-	-	4	1	2
愛媛県	25	13	17	-	-	1	2	3	-
高知県	8	7	10	-	-	-	-	-	2
福岡県	113	80	93	9	3	3	4	8	16
佐賀県	11	14	15	2	-	-	-	2	-
長崎県	15	12	22	5	-	1	-	-	3
熊本県	28	26	23	1	-	1	6	3	1
大分県	9	28	14	1	-	-	1	1	3
宮崎県	13	21	16	-	-	4	1	1	10
鹿児島県	31	27	24	10	1	1	9	2	4
沖縄県	26	38	38	6	3	4	1	2	6
国外	1,819	897	341	26	14	13	16	14	31

資料:市民課「群馬県移動人口調査報告書」による。

7 都道府県別県外転出者状況

(単位:人)

	平成	令和	令和	3年			4年		
	元年	2年	3年	10月	11月	12月	1月	2月	3月
総数	8,587	7,818	7,650	506	360	437	451	506	2,066
北海道	163	160	151	8	14	10	5	10	50
青森県	39	34	43	2	1	1	3	2	11
岩手県	40	53	59	1	2	3	5	4	10
宮城県	145	133	125	11	1	5	9	3	49
秋田県	28	26	35	2	1	-	-	2	8
山形県	41	38	34	1	-	2	-	1	12
福島県	111	93	102	4	2	2	3	7	24
茨城県	279	278	245	22	17	12	23	13	78
栃木県	380	356	346	22	13	25	25	18	65
埼玉県	1,644	1,580	1,490	99	75	78	82	94	386
千葉県	540	442	468	28	29	23	27	27	138
東京都	1,710	1,681	1,556	93	62	69	104	114	482
神奈川県	730	705	690	41	33	40	30	48	216
新潟県	267	245	225	19	18	11	12	11	76
富山県	40	26	37	5	-	2	1	3	8
石川県	57	53	50	2	-	4	5	3	27
福井県	12	10	17	-	-	1	-	2	3
山梨県	45	60	38	1	2	4	9	6	7
長野県	252	273	251	22	10	6	12	12	67
岐阜県	32	31	39	-	2	4	2	1	9
静岡県	146	122	123	11	4	11	6	10	35
愛知県	242	229	231	18	11	19	7	27	51
三重県	27	29	44	5	2	1	8	-	8
滋賀県	34	21	22	-	-	1	4	1	8
京都府	70	75	57	8	-	1	4	12	19
大阪府	181	195	177	16	10	5	13	18	48
兵庫県	135	109	104	6	2	1	8	9	19
奈良県	24	13	23	-	-	6	1	1	8
和歌山県	15	9	25	-	1	2	1	-	5
鳥取県	4	4	5	1	-	-	-	1	3
島根県	12	6	7	-	-	-	-	1	-
岡山県	41	22	26	3	1	1	2	-	8
広島県	45	29	52	5	1	1	2	2	5
山口県	23	30	17	-	-	3	1	2	3
徳島県	6	18	8	1	-	1	4	-	2
香川県	10	9	24	1	-	-	3	-	4
愛媛県	26	21	24	1	1	4	1	1	5
高知県	8	4	5	1	-	-	-	1	1
福岡県	72	72	88	10	3	6	2	3	25
佐賀県	8	9	14	-	-	-	1	-	1
長崎県	10	17	15	1	-	2	-	2	8
熊本県	28	20	15	-	-	1	1	1	1
大分県	11	11	11	-	-	4	1	1	7
宮崎県	16	10	20	2	-	2	-	-	4
鹿児島県	34	26	23	-	1	-	-	1	3
沖縄県	96	39	26	4	3	-	1	2	10
国外	708	392	463	29	38	63	23	29	49

資料:市民課「群馬県移動人口調査報告書」による。



財

政



1 歳 入

(単位:円) (3月末日現在)

科 目	当 初 予 算	予 算 額	収 入 累 計 額	予 算 未 執 行 額
1 市 税	58,576,061,000	58,576,061,000	61,701,360,976	△ 3,125,299,976
2 地 方 譲 与 税	1,226,705,000	1,226,705,000	873,355,003	353,349,997
3 利 子 割 交 付 金	45,000,000	45,000,000	34,212,000	10,788,000
4 配 当 割 交 付 金	190,000,000	190,000,000	67,638,000	122,362,000
5 株 式 等 譲 渡 所 得 割 交 付 金	110,000,000	110,000,000	-	110,000,000
6 法 人 事 業 税 交 付 金	570,000,000	670,000,000	593,811,000	76,189,000
7 地 方 消 費 税 交 付 金	7,900,000,000	8,800,000,000	9,169,848,000	△ 369,848,000
8 ゴ ル フ 場 利 用 税 交 付 金	110,000,000	110,000,000	88,686,554	21,313,446
9 環 境 性 能 割 交 付 金	120,000,000	120,000,000	76,017,000	43,983,000
10 国 有 提 供 施 設 等 所 在 市 町 村 助 成 交 付 金	29,146,000	29,146,000	27,401,000	1,745,000
11 地 方 特 例 交 付 金	600,000,000	586,646,000	1,287,931,000	△ 701,285,000
12 地 方 交 付 税	11,100,000,000	14,700,871,000	14,947,307,000	△ 246,436,000
13 交 通 安 全 対 策 特 別 交 付 金	80,000,000	80,000,000	85,256,000	△ 5,256,000
14 分 担 金 及 び 負 担 金	403,190,000	407,155,600	545,946,041	△ 138,790,441
15 使 用 料 及 び 手 数 料	2,656,776,000	2,607,289,000	2,210,818,980	396,470,020
16 国 庫 支 出 金	23,935,849,000	44,044,643,690	32,447,341,476	11,597,302,214
17 県 支 出 金	10,390,665,000	11,368,679,000	5,707,996,690	5,660,682,310
18 財 産 収 入	245,293,000	262,597,000	351,495,983	△ 88,898,983
19 寄 附 金	180,005,000	332,353,000	328,748,903	3,604,097
20 繰 入 金	5,929,780,000	5,437,823,000	5,417,623,000	20,200,000
21 繰 越 金	1,000	1,851,115,083	1,851,115,504	△ 421
22 諸 収 入	24,372,229,000	24,352,906,000	21,473,585,145	2,879,320,855
23 市 債	16,149,300,000	15,142,700,000	11,041,600,000	4,101,100,000
歳 入 合 計	164,920,000,000	191,051,690,373	170,329,095,255	20,722,595,118

2 歳 出

(単位:円) (3月末日現在)

科 目	当 初 予 算	予 算 額	支 出 累 計 額	予 算 未 執 行 額
1 議 会 費	680,459,000	661,667,000	655,111,590	6,555,410
2 総 務 費	17,046,955,000	21,445,203,000	17,994,151,265	3,451,051,735
3 民 生 費	57,361,116,000	71,499,660,844	64,320,600,804	7,179,060,040
4 衛 生 費	17,014,012,000	23,559,576,490	16,180,275,025	7,379,301,465
5 労 働 費	135,828,000	170,578,000	146,416,532	24,161,468
6 農 林 水 産 業 費	2,532,917,000	2,575,266,000	2,285,903,751	289,362,249
7 商 工 費	23,872,830,000	25,476,658,000	21,993,854,152	3,482,803,848
8 土 木 費	13,236,000,000	12,836,869,039	10,740,745,258	2,096,123,781
9 消 防 費	4,724,725,000	4,768,950,000	4,531,789,230	237,160,770
10 教 育 費	14,274,755,000	14,267,313,000	12,928,829,546	1,338,483,454
11 災 害 復 旧 費	5,000	79,317,000	71,632,000	7,685,000
12 公 債 費	13,740,398,000	13,645,402,000	13,642,488,630	2,913,370
13 予 備 費	300,000,000	65,230,000	-	65,230,000
歳 出 合 計	164,920,000,000	191,051,690,373	165,491,797,783	25,559,892,590

資料:会計課

3 市税収入状況

(3月末日現在)

税 目		予 算 額 (円)	調 定 額 (円)	収 入 済 額 (円)	収 入 歩 合	前 年 同 期	増 減
普 通 税	市 民 税 個 人 (普 徴)	4,011,545,000	4,429,473,123	4,299,089,847	97.06	96.11	0.95
	" (特 徴)	16,880,874,000	17,683,198,667	16,428,310,578	92.90	92.81	0.09
	" 現 年 分	20,892,419,000	22,112,671,790	20,727,400,425	93.74	93.47	0.27
	" 滞 納 繰 越	52,289,000	243,624,964	103,171,966	42.35	41.02	1.33
	" 個 人 計	20,944,708,000	22,356,296,754	20,830,572,391	93.18	92.62	0.56
	市 民 税 法 人 現 年 分	4,448,069,000	5,702,187,700	5,604,115,039	98.28	97.33	0.95
	" 滞 納 繰 越	6,924,000	37,403,950	28,674,870	76.66	29.25	47.41
	" 法 人 計	4,454,993,000	5,739,591,650	5,632,789,909	98.14	96.87	1.27
	市 民 税 現 年 分	25,340,488,000	27,814,859,490	26,331,515,464	94.67	94.21	0.46
	" 滞 納 繰 越	59,213,000	281,028,914	131,846,836	46.92	39.97	6.95
	" 合 計	25,399,701,000	28,095,888,404	26,463,362,300	94.19	93.43	0.76
	固 定 資 産 税 現 年 分	24,459,430,000	24,907,662,900	24,832,157,188	99.70	99.31	0.39
	" 滞 納 繰 越	48,697,000	186,528,807	140,679,916	75.42	51.04	24.38
	" 計	24,508,127,000	25,094,191,707	24,972,837,104	99.52	98.94	0.58
	交 付 金	98,370,000	102,686,600	102,686,600	100.00	100.00	-
	固 定 資 産 税 合 計	24,606,497,000	25,196,878,307	25,075,523,704	99.52	98.95	0.57
	種 別 割 現 年 分	999,046,000	1,026,894,900	1,020,657,590	99.39	99.24	0.15
	" 滞 納 繰 越	4,959,000	18,431,744	4,710,583	25.56	29.80	△ 4.24
	" 計	1,004,005,000	1,045,326,644	1,025,368,173	98.09	97.46	0.63
	環 境 性 能 割 現 年 分	33,526,000	37,570,500	32,293,000	85.95	91.18	△ 5.23
軽 自 動 車 税 合 計	1,037,531,000	1,082,897,144	1,057,661,173	97.67	97.25	0.42	
市 た ば こ 税 現 年 分	2,176,360,000	2,382,767,969	2,382,103,692	99.97	100.00	△ 0.03	
" 滞 納 繰 越	1,000	-	-	-	-	-	
" 計	2,176,361,000	2,382,767,969	2,382,103,692	99.97	100.00	△ 0.03	
目 的 税	入 湯 税 現 年 分	19,418,000	27,420,250	27,420,250	100.00	100.00	-
	" 滞 納 繰 越	1,000	-	-	-	-	-
	" 計	19,419,000	27,420,250	27,420,250	100.00	100.00	-
	事 業 所 税 現 年 分	2,416,867,000	2,584,734,300	2,513,441,500	97.24	96.40	0.84
	" 滞 納 繰 越	1,951,000	10,681,300	10,681,300	100.00	-	100.00
	" 計	2,418,818,000	2,595,415,600	2,524,122,800	97.25	96.37	0.88
	都 市 計 画 税 現 年 分	2,907,699,000	2,922,406,800	2,913,547,742	99.70	99.31	0.39
" 滞 納 繰 越	10,035,000	108,601,246	16,505,921	15.20	10.66	4.54	
" 計	2,917,734,000	3,031,008,046	2,930,053,663	96.67	96.19	0.48	
総 計	現 年 課 税 分	58,451,204,000	61,807,003,709	60,155,823,026	97.33	96.96	0.37
	滞 納 繰 越 分	124,857,000	605,272,011	304,424,556	50.30	38.13	12.17
	合 計	58,576,061,000	62,412,275,720	60,460,247,582	96.87	96.27	0.60

資料: 市民税課

注) 市民税個人(特徴)の調定額は、翌年度収入となるべき額 2,769,350,471円 を除いたもの。

(3月末日現在)

税 目		予 算 額 (円)	調 定 額 (円)	収 入 済 額 (円)	収 入 歩 合	前 年 同 期	増 減	
国民健康保険税	医療分	一般分現年課税分	4,837,133,000	5,323,123,442	4,687,301,160	88.06	87.36	0.70
		〃 滞納繰越分	131,390,000	492,298,793	174,198,656	35.38	32.62	2.76
		〃 計	4,968,523,000	5,815,422,235	4,861,499,816	83.60	80.73	2.87
		退職分現年課税分	1,000	-	-	-	-	-
		〃 滞納繰越分	430,000	889,843	257,589	28.95	43.46	△ 14.51
		〃 計	431,000	889,843	257,589	28.95	44.14	△ 15.19
	介護分	現年課税分	4,837,134,000	5,323,123,442	4,687,301,160	88.06	87.36	0.70
		滞納繰越分	131,820,000	493,188,636	174,456,245	35.37	32.69	2.68
		小計	4,968,954,000	5,816,312,078	4,861,757,405	83.59	80.70	2.89
		一般分現年課税分	545,858,000	599,130,851	510,309,304	85.17	84.36	0.81
		〃 滞納繰越分	32,000,000	77,636,365	26,595,626	34.26	31.68	2.58
		〃 計	577,858,000	676,767,216	536,904,930	79.33	75.80	3.53
後期分	退職分現年課税分	1,000	-	-	-	-	-	
	〃 滞納繰越分	80,000	255,602	75,541	29.55	38.07	△ 8.52	
	〃 計	81,000	255,602	75,541	29.55	38.95	△ 9.40	
	現年課税分	545,859,000	599,130,851	510,309,304	85.17	84.36	0.81	
	滞納繰越分	32,080,000	77,891,967	26,671,167	34.24	31.74	2.50	
	小計	577,939,000	677,022,818	536,980,471	79.31	75.74	3.57	
総計	一般分現年課税分	1,260,101,000	1,388,665,907	1,219,194,122	87.80	87.08	0.72	
	〃 滞納繰越分	25,000,000	130,060,084	46,590,379	35.82	33.06	2.76	
	〃 計	1,285,101,000	1,518,725,991	1,265,784,501	83.35	80.54	2.81	
	退職分現年課税分	1,000	-	-	-	-	-	
	〃 滞納繰越分	100,000	223,798	65,963	29.47	33.11	△ 3.64	
	〃 計	101,000	223,798	65,963	29.47	34.12	△ 4.65	
総計	現年課税分	1,260,102,000	1,388,665,907	1,219,194,122	87.80	87.08	0.72	
	滞納繰越分	25,100,000	130,283,882	46,656,342	35.81	33.06	2.75	
	小計	1,285,202,000	1,518,949,789	1,265,850,464	83.34	80.51	2.83	
総計	現年課税分	6,643,095,000	7,310,920,200	6,416,804,586	87.77	87.06	0.71	
	滞納繰越分	189,000,000	701,364,485	247,783,754	35.33	32.65	2.68	
	合計	6,832,095,000	8,012,284,685	6,664,588,340	83.18	80.24	2.94	

資料:市民税課

4 介護保険料収入状況

(3月末日現在)

区 分			予 算 額 (円)	調 定 額 (円)	収 入 済 額 (円)	収 入 歩 合	前 年 同 期	増 減
介護 保険	介護 保険 料	現 年 分 特 別 徴 収	7,199,836,000	7,201,781,800	7,206,345,100	100.06	100.08	△ 0.02
		現 年 分 普 通 徴 収	519,623,000	590,698,700	503,570,000	85.25	84.11	1.14
		現 年 課 税 分	7,719,459,000	7,792,480,500	7,709,915,100	98.94	98.89	0.05
		滞 納 繰 越 分	17,944,000	92,349,000	14,949,700	16.19	18.49	△ 2.30
		合 計	7,737,403,000	7,884,829,500	7,724,864,800	97.97	97.78	0.19

資料:市民税課

5 後期高齢者医療保険料収入状況

(3月末日現在)

区 分			予 算 額 (円)	調 定 額 (円)	収 入 済 額 (円)	収 入 歩 合	前 年 同 期	増 減
後期 高齢 者医 療	医後 療期 保高 険齢 料者	現 年 分 特 別 徴 収	2,379,900,000	2,385,054,200	2,387,581,300	100.11	100.13	△ 0.02
		現 年 分 普 通 徴 収	1,499,924,000	1,458,554,100	1,306,547,400	89.58	89.63	△ 0.05
		現 年 課 税 分	3,879,824,000	3,843,608,300	3,694,128,700	96.11	96.09	0.02
		滞 納 繰 越 分	9,272,000	26,472,400	9,580,400	36.19	38.08	△ 1.89
		合 計	3,889,096,000	3,870,080,700	3,703,709,100	95.70	95.66	0.04

資料:市民税課

◆◆◆ 教 育 ・ 文 化 ◆◆◆

1 大学・短期大学学生数

(3月1日現在)

学 校 名	総 数	男	女	1 年	2 年	3 年	4 年	5 年	6 年
総 数	12,746	6,477	6,269	3,444	3,523	2,892	2,712	78	97
高 崎 経 済 大 学	3,994	2,604	1,390	943	991	973	1,087	-	-
高崎経済大学大学院(博士前期)	17	12	5	6	11	-	-	-	-
高崎経済大学大学院(博士後期)	6	5	1	-	2	4	-	-	-
高 崎 商 科 大 学	828	578	250	199	220	222	187	-	-
高崎商科大学大学院(修士)	3	-	3	2	1	-	-	-	-
高 崎 健 康 福 祉 大 学	2,736	826	1,910	655	655	681	570	78	97
高崎健康福祉大学大学院(博士前期)	27	8	19	11	16	-	-	-	-
高崎健康福祉大学大学院(博士後期)	18	6	12	5	1	11	1	-	-
群 馬 パ ー ス 大 学	1,497	602	895	436	366	349	346	-	-
上 武 大 学	2,139	1,516	623	542	579	558	460	-	-
上武大学大学院(修士)	25	20	5	13	12	-	-	-	-
育 英 大 学	386	181	205	111	120	94	61	-	-
高崎商科大学短期大学部	195	19	176	91	104	-	-	-	-
新 島 学 園 短 期 大 学	316	76	240	139	177	-	-	-	-
育 英 短 期 大 学	559	24	535	291	268	-	-	-	-

資料:各大学・大学院・短期大学

注)上武大学は伊勢崎キャンパスの学生数を含む。

2 高等学校生徒数

(3月1日現在)

学 校 名	総 数	男	女	1 年	2 年	3 年	4 年
総 数 (全 日 制)	11,137	5,412	5,725	3,600	3,676	3,808	-
” (定 時 制)	85	65	20	16	26	20	23
” (通 信 制)	401	228	173	(学 年 制 を と っ て い な い)			
高 崎 経 済 大 学 附 属 高 校	834	352	482	277	280	277	-
県 立 高 崎 高 校 (全)	832	832	-	285	276	271	-
” (通)	401	228	173	(学 年 制 を と っ て い な い)			
県 立 高 崎 商 業 高 校 (全)	830	411	419	280	277	273	-
” (定)	32	15	17	7	9	9	7
県 立 高 崎 工 業 高 校 (全)	796	618	178	239	235	269	-
” (定)	53	50	3	9	17	11	16
県 立 高 崎 女 子 高 校	839	-	839	281	278	280	-
県 立 高 崎 東 高 校	508	252	256	155	156	197	-
県 立 高 崎 北 高 校	710	374	336	239	235	236	-
県 立 榛 名 高 校	211	136	75	78	72	61	-
県 立 吉 井 高 校	456	244	212	144	155	157	-
東 京 農 業 大 学 第 二 高 校	1,609	790	819	511	513	585	-
高 崎 商 科 大 学 附 属 高 校	1,358	512	846	451	458	449	-
高 崎 健 康 福 祉 大 学 高 崎 高 校	1,402	485	917	430	472	500	-
明 和 県 央 高 校	752	406	346	230	269	253	-

資料:各高等学校

3 中等教育学校在籍者数

(3月1日現在)

学 校 名	総 数	男	女	前 期 課 程			後 期 課 程		
				1 年	2 年	3 年	4 年	5 年	6 年
県立中央中等教育学校	745	375	370	129	127	128	121	124	116

資料:県立中央中等教育学校

4 小学校児童在籍者数

(3月1日現在)

学 校 名	総 数	1 年	2 年	3 年	4 年	5 年	6 年	ゆうあい
総 数	18,869	2,986	2,973	3,052	3,010	3,117	3,207	524
中 央	266	46	50	49	43	40	33	5
北	245	37	46	29	50	38	38	7
南	246	38	44	46	39	37	35	7
東	317	48	57	50	47	57	52	6
西	381	67	62	57	65	64	54	12
塚 片	530	77	78	84	88	92	96	15
寺 岡	368	60	45	84	46	68	58	7
佐 尾	311	46	56	36	62	45	56	10
六 野	869	157	141	132	135	135	145	24
城 南	466	93	72	78	72	63	82	6
城 東	116	10	18	18	16	25	27	2
新 高 尾	706	109	108	114	105	134	128	8
中 川	410	64	73	70	58	53	76	16
八 幡	433	67	67	66	83	63	66	21
豊 岡	499	92	60	95	73	80	76	23
長 野	476	79	61	93	76	78	80	9
大 類	439	69	74	73	64	79	70	10
南 八 幡	264	48	31	56	46	45	31	7
倉 賀 野	372	63	50	60	67	60	66	6
岩 鼻	566	73	101	83	93	109	87	20
京 ケ 島	378	65	68	53	51	68	65	8
滝 川	439	63	70	82	69	71	73	11
東 部	245	44	37	37	47	46	31	3
中 居	753	109	134	116	122	123	128	21
北 部	554	90	80	89	95	88	97	15
西 部	269	39	50	36	46	48	48	2
乘 附	275	45	41	53	42	52	32	10
浜 尻	265	44	30	44	46	35	53	13
矢 中	417	58	66	74	62	60	88	9
城 山	389	55	65	47	68	62	79	13
鼻 高	39	10	3	7	5	5	8	1
倉 渕	66	7	13	13	6	13	13	1
箕 輪	111	10	11	21	16	17	33	3
車 郷	525	72	91	87	80	77	103	15
箕 東	105	20	11	15	20	13	24	2
金 古	461	78	84	78	64	77	70	10
国 府	367	74	55	55	57	57	56	13
堤 ケ 岡	438	72	73	73	67	79	68	6
上 郊	606	79	100	113	102	105	98	9
金 古 南	284	49	51	34	54	41	51	4
桜 山	486	59	68	93	63	98	88	17
	686	121	110	109	109	107	103	27

4 小学校児童在籍者数 (続)

(3月1日現在)

学 校 名	総数	1年	2年	3年	4年	5年	6年	ゆうあい
新 町 第 一	341	60	48	52	47	63	63	8
新 町 第 二	229	31	37	29	35	45	44	8
下 室 田	87	13	15	13	13	17	13	3
中 室 田	38	6	4	5	5	7	9	2
上 室 田	30	2	3	7	4	9	3	2
里 見	160	35	18	26	26	15	28	12
久 留 馬	225	33	35	36	27	41	43	10
下 里 見	190	34	19	24	31	30	38	14
宮 沢	31	4	4	5	8	3	7	-
吉 井	358	46	68	54	63	60	58	9
吉 井 西	218	35	40	30	32	33	39	9
多 胡	56	9	8	2	12	10	14	1
入 野	122	16	11	20	28	26	17	4
馬 庭	107	21	14	19	16	12	24	1
南 陽 台	106	11	20	9	21	18	21	6
岩 平	52	7	6	6	16	7	9	1
特別支援学校	81	17	18	13	7	14	12	-

資料:教職員課

5 中学校生徒在籍者数

(3月1日現在)

学 校 名	総 数	1 年	2 年	3 年	ゆうあい
総 数	9,797	3,224	3,180	3,201	192
第 一	238	66	81	87	4
高 松	491	151	172	161	7
並 榎	372	115	127	123	7
豊 岡	341	111	109	114	7
中 尾	581	203	187	181	10
長 野 郷	386	126	108	149	3
大 類	471	165	158	136	12
塚 沢	688	236	210	229	13
片 岡	320	103	108	105	4
佐 野	650	216	220	205	9
南 八 幡	187	61	61	61	4
倉 賀 野	268	86	95	84	3
高 南	401	147	126	122	6
寺 尾	229	67	87	71	4
八 幡	385	130	124	127	4
矢 中	345	109	117	113	6
倉 渕	68	24	17	24	3
箕 郷	582	178	195	192	17
群 馬 中 央	668	232	205	220	11
群 馬 南	717	245	235	228	9
新 町	337	109	103	112	13
榛 名	452	139	145	144	24
吉 井 中 央	313	106	98	104	5
吉 井 西	151	44	45	55	7
入 野	124	40	38	46	-
特別支援学校	32	15	9	8	-

資料:教職員課

6 市立幼稚園園児数

(3月1日現在)

幼 稚 園	総 数	3 歳 児	4 歳 児	5 歳 児
総 数	323	96	90	137
高 崎 幼 稚 園	25	9	3	13
南 八 幡 幼 稚 園	33	10	8	15
倉 賀 野 幼 稚 園	67	18	22	27
塚 沢 幼 稚 園	73	21	18	34
くらぶちこども園	7	4	2	1
吉 井 幼 稚 園	52	12	15	25
吉 井 西 幼 稚 園	39	15	8	16
か ぶ ら 幼 稚 園	27	7	14	6

資料:教職員課

7 市立図書館利用状況

		令和3年10月	11月	12月	令和4年1月	2月	3月
中央図書館	貸出利用点数	134,103	102,390	117,871	120,454	120,441	127,083
	予約・リクエスト件数	25,598	23,682	22,627	25,175	25,439	25,437
	調査相談件数	384	299	301	445	426	409
	ホームページアクセス数	45,464	42,863	43,681	46,347	43,054	45,310
箕郷図書館	貸出利用点数	7,052	7,268	6,934	7,439	7,363	7,707
	予約・リクエスト件数	224	258	236	218	191	255
	調査相談件数	94	119	86	101	89	94
群馬図書館	貸出利用点数	17,241	19,430	17,928	18,735	19,406	20,422
	予約・リクエスト件数	312	336	336	425	416	416
	調査相談件数	59	81	72	55	71	53
新町図書館	貸出利用点数	10,204	9,406	9,268	9,054	9,383	9,235
	予約・リクエスト件数	280	289	239	294	259	300
	調査相談件数	36	56	52	68	63	43
榛名図書館	貸出利用点数	5,094	5,420	4,934	5,300	5,141	5,085
	予約・リクエスト件数	137	124	148	152	146	119
	調査相談件数	65	63	50	66	62	66
山種記念 吉井図書館	貸出利用点数	8,446	6,389	7,131	7,134	7,072	7,829
	予約・リクエスト件数	180	163	165	165	154	163
	調査相談件数	33	45	18	37	24	51
計	貸出利用点数	182,140	150,303	164,066	168,116	168,806	177,361
	予約・リクエスト件数	26,731	24,852	23,751	26,429	26,605	26,690
	調査相談件数	671	663	579	772	735	716
	ホームページアクセス数	45,464	42,863	43,681	46,347	43,054	45,310

分類別資料点数

年	月	総	数	総	記	哲	学	歴	史	社	会	科	学	自	然	科	学	技	術
令和元年度末		745,414		18,255		25,779		48,071		96,590		44,355		46,847					
令和2年度末		750,144		18,595		26,147		48,441		99,247		45,755		48,020					
令和3年度末		753,499		18,781		26,266		48,788		100,791		46,443		48,074					
3年	12月末	750,921		18,662		26,107		48,568		100,212		46,116		47,749					
4年	3月末	753,499		18,781		26,266		48,788		100,791		46,443		48,074					

資料：中央図書館分

分類別利用点数

年	月	総	数	総	記	哲	学	歴	史	社	会	科	学	自	然	科	学	技	術
令和元年度		1,637,380		20,362		49,002		68,706		81,623		75,793		119,350					
令和2年度		1,368,482		17,959		39,281		47,697		75,469		62,603		95,511					
令和3年度		1,502,664		18,259		40,406		49,750		80,358		69,942		97,607					
3年	10月	134,103		1,963		3,625		4,587		7,253		6,424		8,837					
	11月	102,390		1,329		2,742		3,557		5,489		4,553		6,164					
	12月	117,871		1,313		3,166		3,815		6,650		5,143		7,440					
4年	1月	120,454		1,383		3,328		3,823		6,630		5,138		7,961					
	2月	120,441		1,502		3,231		3,811		6,252		5,292		7,926					
	3月	127,083		1,411		3,494		4,401		6,852		5,597		8,222					

資料：中央図書館分

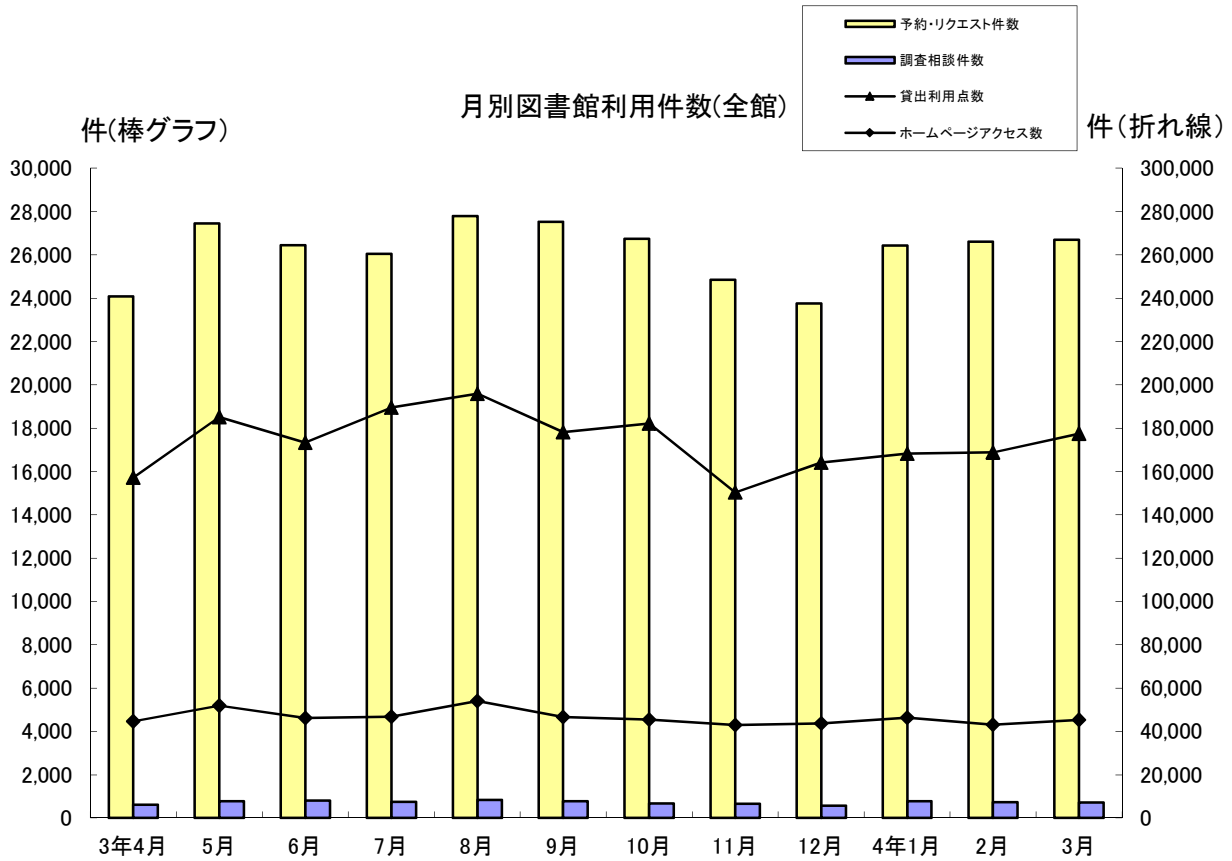

産	業	芸	術	言	語	文	学	郷土資料	そ の 他	視 聴 覚 資 料
19,808	54,853	9,553	196,449	43,829	52,209	88,816				
20,376	56,097	9,824	199,270	45,347	52,333	80,692				
20,692	56,715	10,007	201,987	46,221	53,072	75,662				
20,552	56,497	9,941	200,939	45,945	52,923	76,710				
20,692	56,715	10,007	201,987	46,221	53,072	75,662				

産	業	芸	術	言	語	文	学	郷土資料	そ の 他	視 聴 覚 資 料	公 民 館	駅 図 書 庫 コーナー
32,590	79,393	18,667	396,399	8,153	209,931	361,113	25,622	90,676				
27,433	62,126	15,142	337,571	6,855	181,039	290,688	22,496	86,612				
30,301	68,307	15,152	370,696	7,926	215,607	309,728	28,545	100,080				
2,654	6,235	1,380	33,757	721	19,866	27,889	2,576	6,336				
1,930	4,446	1,044	24,484	485	14,429	20,725	2,511	8,502				
2,066	5,141	1,148	29,059	627	17,145	24,554	2,214	8,390				
2,304	5,532	1,253	29,343	612	17,862	24,876	2,243	8,166				
2,316	5,490	1,232	29,593	577	17,746	24,750	2,209	8,514				
2,599	5,773	1,284	32,246	667	17,962	25,339	2,500	8,736				

8 文化施設利用状況

年 月	音 楽 セ ン タ ー		文 化 会 館	
	ホール	会議室	ホール	小ホール
	(件)	(件)	(件)	(件)
令和元年度	151	190	171	42
令和2年度	51	54	44	6
令和3年度	118	108	91	25
3年 10月	15	20	10	3
11月	10	12	12	3
12月	11	10	15	3
4年 1月	5	10	5	3
2月	9	12	6	2
3月	13	13	11	-

年 月	シンフォニーホール		プ ラ ネ タ リ ウ ム	高崎シティギャラリー	
	ホール	会議室		コアホール	展示室
	(件)	(件)	(人)	(件)	(件)
令和元年度	788	179	32,827	239	243
令和2年度	372	48	15,835	52	58
令和3年度	680	81	24,216	146	163
3年 10月	55	1	2,949	14	19
11月	72	7	2,689	10	12
12月	58	6	2,706	15	13
4年 1月	60	4	1,714	12	16
2月	56	4	1,082	11	10
3月	70	4	1,065	17	14

年 月	高 崎 芸 術 劇 場			
	大劇場	スタジオシアター	音楽ホール	練習施設
	(件)	(件)	(件)	(件)
令和元年度	74	63	41	498
令和2年度	95	47	86	524
令和3年度	174	150	133	1,159
3年 10月	19	8	18	133
11月	16	16	12	91
12月	18	10	10	101
4年 1月	14	10	11	104
2月	13	13	7	106
3月	12	15	15	129

資料:公益財団法人高崎財団

注)プラネタリウム人数は一般投映・学習投映・天文教室・コンサートの合計

注)高崎シティギャラリーの展示室は第1～第6展示室及び予備室の合計

注)高崎芸術劇場の練習施設は、リハーサルホール、レッスンルーム1～3及びスタジオ31～42の合計

年	月	箕郷文化会館			新町文化ホール			
		ホール	視聴覚室	集会室	ホール	研修室	視聴覚室	和室
令和元年度		165	180	135	87	166	81	16
令和2年度		54	75	31	33	86	33	11
令和3年度		71	73	63	70	99	45	3
3年	10月	10	3	11	4	7	7	-
	11月	10	8	8	6	11	2	1
	12月	9	9	3	5	7	4	-
4年	1月	7	8	5	5	11	1	-
	2月	5	4	6	8	2	5	-
	3月	2	6	1	8	9	3	1

年	月	榛名文化会館(エコー)			吉井文化会館				
		大ホール	小ホール	リハーサル室	大ホール	小ホール	和室1	和室2	研修室
令和元年度		65	60	22	42	90	24	6	112
令和2年度		20	15	48	13	71	2	-	9
令和3年度		39	58	94	18	103	6	2	3
3年	10月	2	7	9	-	9	-	-	-
	11月	4	5	10	2	10	1	-	1
	12月	10	8	7	5	13	-	-	1
4年	1月	3	2	5	3	7	1	-	-
	2月	1	1	9	-	10	-	-	-
	3月	4	6	8	3	10	1	-	1

資料:各文化会館、文化ホール

9 高崎市美術館利用状況

(単位:人)

年 月	総 数	一 般	学 生	児 童	日 数	1 平 均
令和元年	21,925	19,231	852	1,842	249	88
令和2年	18,716	17,178	760	778	228	82
令和3年	22,281	19,686	1,546	1,049	255	87
3年 10月	3,396	3,272	61	63	27	125
11月	2,284	2,154	79	51	19	120
12月	1,897	1,749	94	54	23	82
4年 1月	541	500	31	10	14	38
2月	890	781	74	35	23	38
3月	1,457	1,246	152	59	24	60

資料:高崎市美術館

10 高崎市タワー美術館利用状況

(単位:人)

年 月	総 数	一 般	学 生	児 童	日 数	1 平 均
令和元年	24,982	22,483	475	2,024	251	100
令和2年	17,893	17,209	385	299	220	81
令和3年	17,915	16,833	590	492	245	73
3年 10月	2,585	2,503	47	35	27	96
11月	1,568	1,493	37	38	13	121
12月	1,189	1,134	38	17	23	52
4年 1月	961	918	18	25	13	74
2月	1,212	1,151	42	19	23	53
3月	1,650	1,562	52	36	19	87

資料:高崎市タワー美術館

11 高崎市山田かまち美術館利用状況

(単位:人)

年 月	総 数	一 般	学 生	児 童	日 数	1 平 均
令和元年	4,061	3,554	149	358	307	13
令和2年	2,155	1,881	106	168	271	7
令和3年	2,292	2,006	106	180	301	86
3年 10月	229	208	8	13	27	8
11月	303	281	11	11	23	13
12月	148	140	-	8	23	6
4年 1月	152	137	7	8	23	6
2月	122	104	18	8	23	5
3月	275	241	17	17	27	10

資料:高崎市山田かまち美術館

◆◆◆ 物 価 ・ 消 費 ◆◆◆

1 消費者物価指数

令和2年=100

年 月	全 国		東 京 都 区 部		小都市A		
	総 合	食 料	総 合	食 料	総 合	食 料	
令和元年 平均	101.8	104.3	101.7	104.1	101.8	104.3	
令和2年 平均	101.8	105.8	101.8	105.5	101.8	105.7	
令和3年 平均	99.8	100.0	99.8	99.9	99.8	100.0	
3年	10月	99.9	100.8	99.9	100.5	100.1	100.8
	11月	100.1	100.8	100.0	100.6	100.3	100.8
	12月	100.1	100.9	100.1	100.5	100.2	100.8
4年	1月	100.3	102.0	100.3	101.9	100.5	102.0
	2月	100.7	102.3	100.7	102.3	100.9	102.4
	3月	101.1	102.5	101.1	102.4	101.3	102.4

資料:総務省統計局

注)小都市Aとは人口5万以上15万未満の市

注)令和3年3月までは「平成27年=100」のデータ

2 消費者物価中分類指数(全国)

令和2年=100

年 月	総 合	食 料	住 居	光 熱	家 具	被 服	保 健	交 通	教 育	教 養	諸 雑 費	
				水 道	家 用	事 品	履 物	医 療		通 信		娛 楽
令和元年 平均	101.8	104.3	99.8	101.3	100.2	102.6	104.0	99.0	101.1	103.8	101.4	
令和2年 平均	101.8	105.8	100.4	98.8	102.5	103.7	104.3	98.8	93.2	103.1	99.3	
令和3年 平均	99.8	100.0	100.6	101.3	101.7	100.4	99.6	95.0	100.0	101.6	101.1	
3年	10月	99.9	100.8	100.7	104.4	101.7	101.8	99.4	92.3	100.4	102.1	101.8
	11月	100.1	100.8	100.7	106.0	102.1	102.3	99.4	92.8	100.4	101.7	101.8
	12月	100.1	100.9	100.7	107.1	101.0	101.3	99.3	92.5	100.4	101.9	101.6
4年	1月	100.3	102.0	100.7	108.3	100.8	99.4	99.2	92.4	100.4	101.4	101.7
	2月	100.7	102.3	100.8	111.1	100.5	99.7	99.4	92.7	100.3	101.8	101.8
	3月	101.1	102.5	100.8	113.3	101.8	100.9	99.4	93.2	100.5	102.2	101.9

資料:総務省統計局

注)令和3年6月までは「平成27年=100」のデータ

◆◆◆ 社会・福祉 ◆◆◆

1 生活保護扶助別人員

年 月	生活扶助	住宅扶助	教育扶助	介護扶助	医療扶助	出産扶助	生業扶助	葬祭扶助	施設事務費対象	世帯	人員
令和元年度	38,842	36,141	1,459	10,903	37,437	-	615	100	394	34,884	41,830
令和2年度	37,962	35,795	1,333	11,264	37,790	1	562	89	397	34,689	41,114
令和3年度	37,698	35,764	1,387	11,938	38,006	2	541	96	348	34,930	41,002
3年 10月	3,177	2,996	120	997	3,178	-	45	4	29	2,921	3,439
11月	3,289	3,013	119	1009	3,196	-	45	6	29	2,928	3,441
12月	3,269	3,009	114	1010	3,178	-	44	10	29	2,926	3,431
4年 1月	3,157	2,977	115	1,004	3,158	-	45	6	29	2,915	3,416
2月	3,132	2,957	117	1,009	3,152	-	47	12	29	2,905	3,401
3月	3,130	2,954	120	1,019	3,141	1	45	13	28	2,900	3,382

資料:社会福祉課

被保護世帯・人員及び保護費の推移

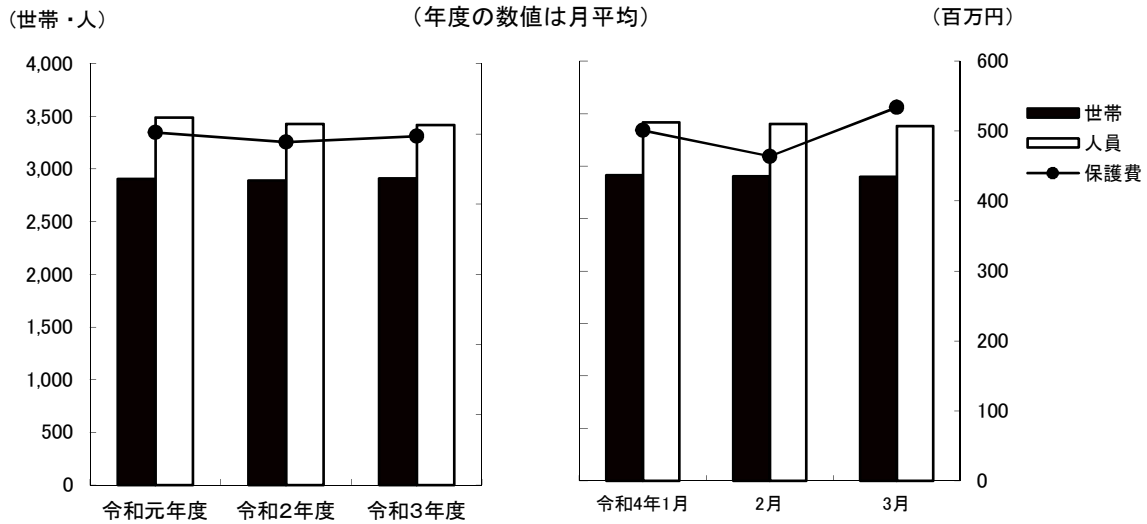

2 扶助別生活保護費

(単位:千円)

年 月	生活扶助	住宅扶助	教育扶助	介護扶助	医療扶助	出産扶助	生業扶助	葬祭扶助	施設事務費	扶助費合計
令和元年度	1,872,026	871,293	13,273	246,484	2,945,237	-	5,850	8,286	65,845	6,028,294
令和2年度	1,823,674	871,252	13,382	234,615	2,835,188	X	X	8,892	66,964	5,859,934
令和3年度	1,803,215	877,493	13,085	262,360	2,938,014	X	X	8,806	58,500	5,967,361
3年 10月	144,699	73,066	1,148	22,996	203,695	-	423	530	4,765	451,322
11月	157,069	74,241	1,037	22,711	254,662	-	345	880	4,739	515,684
12月	190,780	75,924	1,078	22,899	239,066	-	285	706	4,820	535,558
4年 1月	154,316	72,835	1,020	22,730	243,721	-	331	734	4,845	500,531
2月	150,988	72,516	1,105	23,276	209,996	-	397	814	4,819	463,881
3月	156,184	74,149	X	21,467	274,009	X	1,270	1,061	4,891	534,030

資料:社会福祉課

3 医療扶助実施状況

(単位:人)

年 月	入 院		入 院 外	
	精 神	そ の 他	精 神	そ の 他
令和元年度	918	1,114	2,998	32,407
令和2年度	867	1,146	3,313	32,466
令和3年度	828	1,113	3,662	32,400
3年 10月	69	86	310	2,713
11月	72	94	311	2,719
12月	69	87	304	2,718
4年 1月	71	114	312	2,661
2月	70	93	308	2,681
3月	73	92	314	2,659

資料:社会福祉課

4 老人福祉センター利用状況

(単位:人)

施 設 名	令 和			3年			4年		
	元年度	2年度	3年度	10月	11月	12月	1月	2月	3月
佐野長寿センター	32,344	11,294	13,116	1,356	1,455	1,285	1,070	979	1,316
六郷長寿センター	41,544	17,328	23,478	2,096	2,404	2,250	1,847	1,509	2,197
片岡長寿センター	25,676	14,790	15,863	1,521	1,533	1,416	1,181	980	1,326
京ヶ島長寿センター	30,167	13,055	14,944	1,417	1,416	1,377	1,073	993	1,297
八幡長寿センター	28,118	15,549	17,319	1,605	1,750	1,698	1,444	1,190	1,430
中川長寿センター	36,791	16,528	16,650	1,531	1,911	1,759	1,270	824	1,404
岩鼻長寿センター	33,754	16,033	20,241	1,910	2,042	1,941	1,586	1,291	1,745
箕輪城長寿センター	35,394	13,084	13,406	1,299	1,394	1,491	1,296	787	1,057
群馬長寿センター	52,052	23,389	30,265	2,794	2,878	2,826	2,297	2,290	2,689
新町長寿センター	7,941	4,355	6,187	532	573	534	479	465	581
新町鉄南長寿センター	8,506	4,960	6,105	542	567	509	448	466	558
高浜長寿センター	89,643	47,613	63,713	5,244	5,623	5,889	5,570	4,167	6,143

資料:長寿社会課

5 一般職業紹介状況(学卒を除きパートを含む)

(単位:人)

	令和			3年			4年		
	元年度	2年度	3年度	10月	11月	12月	1月	2月	3月
新規求職申込件数(人)	12,819	12,097	12,454	1,055	954	831	1,079	1,044	1,173
月間有効求職者数(人)	49,244	50,933	53,480	4,435	4,470	4,284	4,331	4,410	4,715
新規求人数(人)	38,115	29,804	31,656	3,235	2,170	2,724	3,532	2,242	2,704
月間有効求人数(人)	109,380	87,913	90,479	8,094	7,722	7,621	8,254	8,280	7,758
就職件数(人)	4,106	3,239	3,340	288	273	265	274	295	307
新規求人倍率(倍)	2.97	2.46	2.54	3.07	2.27	3.28	3.27	2.15	2.31
有効求人倍率(倍)	2.22	1.73	1.69	1.83	1.73	1.78	1.91	1.88	1.65
就職率(%)	32.0	26.8	26.8	27.3	28.6	31.9	25.4	28.3	26.2

資料:高崎公共職業安定所

6 求人・求職バランスシート(常用で学卒・臨時・パートを除く)

(単位:人)

		令和			3年			4年			
		3年度	7月	8月	9月	10月	11月	12月	1月	2月	3月
職業計	求人募集数	49,599	3,856	3,946	4,186	4,387	4,176	4,081	4,348	4,394	4,357
	求職者数	33,904	2,772	2,772	2,744	2,822	2,839	2,710	2,759	2,805	2,985
	求人倍率	1.46	1.39	1.42	1.53	1.55	1.47	1.51	1.58	1.57	1.46
専門・技術職	求人募集数	12,425	944	971	1,006	1,089	1,004	1,009	1,081	1,097	1,058
	求職者数	5,694	460	472	461	479	486	476	478	483	526
	求人倍率	2.18	2.05	2.06	2.18	2.27	2.07	2.12	2.26	2.27	2.01
事務職	求人募集数	4,326	318	338	355	398	356	353	386	401	408
	求職者数	9,151	751	746	727	758	759	756	773	800	816
	求人倍率	0.47	0.42	0.45	0.49	0.53	0.47	0.47	0.50	0.50	0.50
販売職	求人募集数	7,192	643	468	590	601	597	562	563	614	600
	求職者数	2,770	239	233	215	212	215	201	211	208	221
	求人倍率	2.60	2.69	2.01	2.74	2.83	2.78	2.80	2.67	2.95	2.71
サービス職	求人募集数	10,704	803	904	932	985	894	887	992	943	955
	求職者数	3,041	256	247	247	258	254	240	237	235	256
	求人倍率	3.52	3.14	3.66	3.77	3.82	3.52	3.70	4.19	4.01	3.73
保安職	求人募集数	1,323	91	92	105	133	139	108	120	139	145
	求職者数	221	17	17	21	23	22	17	16	17	17
	求人倍率	5.99	5.35	5.41	5.00	5.78	6.32	6.35	7.50	8.18	8.53
生産工程職	求人募集数	4,808	387	441	450	412	406	408	452	467	436
	求職者数	3,432	277	297	297	299	289	272	276	291	308
	求人倍率	1.40	1.40	1.48	1.52	1.38	1.40	1.50	1.64	1.60	1.42
輸送職	求人募集数	3,221	241	276	280	288	302	288	273	272	285
	求職者数	1,555	112	114	127	147	151	142	132	124	138
	求人倍率	2.07	2.15	2.42	2.20	1.96	2.00	2.03	2.07	2.19	2.07
建設職	求人募集数	3,551	264	284	302	309	320	291	299	283	289
	求職者数	693	58	56	58	61	59	52	56	60	67
	求人倍率	5.12	4.55	5.07	5.21	5.07	5.42	5.60	5.34	4.72	4.31
運搬・清掃職	求人募集数	1,517	118	125	121	128	116	125	137	132	137
	求職者数	2,688	238	227	218	214	237	213	221	219	220
	求人倍率	0.56	0.50	0.55	0.56	0.60	0.49	0.59	0.62	0.60	0.62

資料:高崎公共職業安定所

注) 求人募集数・求職者数・求人倍率は、正式にはそれぞれ、有効求人数・有効求職者数・有効求人倍率という。

注) 求人倍率は、求職者1人あたりの求人募集数を意味する。

注) 「職業」の合計欄には、「管理職」「農林漁業職」「職業分類不能」を含む。

◆◆◆ 保 健 ・ 衛 生 ◆◆◆

1 国民健康保険の状況(療養の給付)

年 月	被 保 険 者 数	受 診 件 数	費 用 額 (千円)				受 診 率 (%)	一 件 あ た り の 費 用 額 (円)	
			総 額	保 険 者 負 担 金	一 部 負 担 金	公 費 負 担 金			
平成30年度	82,721	1,272,264	28,454,386	20,730,760	7,723,626	-	1,538.0	22,365	
令和元年度	79,638	1,239,228	28,182,951	20,609,024	7,573,927	-	1,556.1	22,742	
令和2年度	77,072	1,130,242	27,164,117	19,895,026	7,269,091	-	1,466.5	24,034	
一 般	令和3年10月	75,980	99,733	2,408,170	1,771,933	636,237	-	131.3	24,146
	11月	75,670	99,876	2,381,612	1,749,901	631,711	-	132.0	23,846
	12月	75,430	102,085	2,408,557	1,773,479	635,078	-	135.3	23,594
退 職 者	令和3年10月	-	-	-	-	-	-	-	-
	11月	-	-	-	-	-	-	-	-
	12月	-	-	-	-	-	-	-	-

資料:保険年金課

注)被保険者に後期高齢者は含まれていない。

注)受診率は、受診件数÷被保険者数であり、一人あたりの受診件数を百分率で表したもの。

国民保険加入者の状況

(年度の数値は月平均)

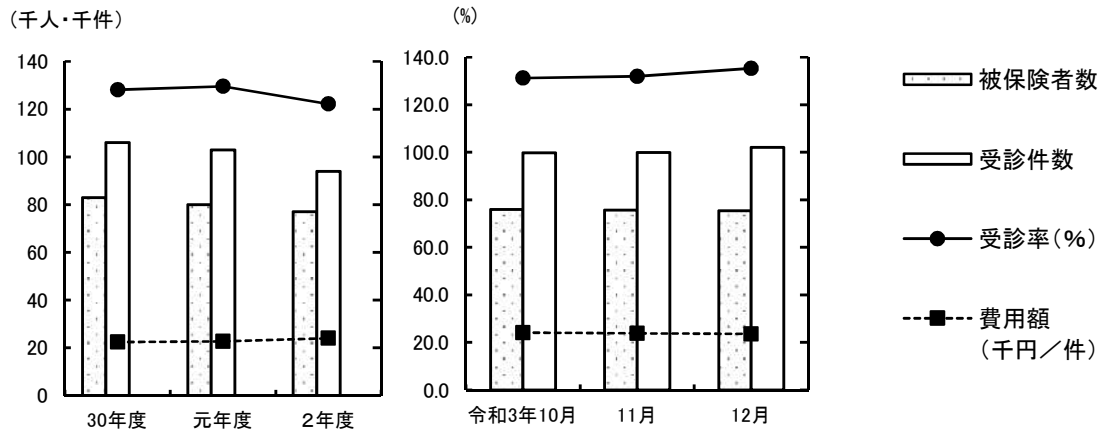

2 国民健康保険加入世帯および被保険者数

年 月	総 世 帯 数	加 入 世 帯 数		総人口	被 保 険 者 数			
		世 帯 数	加入率 (%)		人 口	加入率 (%)		
平成30年度	164,450	51,056	(375)	31.0	374,098	82,427 (447)	22.0	
令和元年度	165,895	49,869	(65)	30.1	373,136	79,456 (70)	21.3	
令和2年度	167,410	49,563	(-)	29.6	372,206	78,024 (-)	21.0	
3年	9月	168,792	48,937	(-)	29.0	371,218	76,164 (-)	20.5
	10月	168,825	48,864	(-)	28.9	371,084	75,980 (-)	20.5
	11月	168,861	48,749	(-)	28.9	370,972	75,670 (-)	20.4
	12月	168,804	48,676	(-)	28.8	370,806	75,430 (-)	20.3
4年	1月	168,752	48,524	(-)	28.8	370,543	75,098 (-)	20.3
	2月	168,739	48,304	(-)	28.6	370,338	74,704 (-)	20.2

資料:保険年金課

注) ()内については退職者世帯数および退職者被保険者数

3 国民健康保険費用状況

年 月	療 養 費		任 意 給 付				
	件 数(件)	金 額(千円)	出 産 育 児 一 時 金		葬 祭 費		
			件 数(件)	金 額(千円)	件 数(件)	金 額(千円)	
平成30年度	30,434	202,050	235	98,380	446	22,300	
令和元年度	29,090	275,912	234	97,139	494	24,700	
令和2年度	24,662	243,106	225	94,356	519	25,950	
一 般	3年 11月	2,192	21,040	19	7,715	38	1,900
	12月	2,100	25,466	12	4,793	37	1,850
	4年 1月	2,200	22,860	23	9,644	33	1,650
退 職 者	3年 11月	-	-	-	-	-	-
	12月	-	-	-	-	-	-
	4年 1月	-	-	-	-	-	-

資料:保険年金課

注)退職者の出産育児一時金及び葬祭費は一般分に含まれている。

4 後期高齢者医療の状況

年 月	被保険者数	受診件数	医 療 費 (千円)						受診率 (%)	1件当り医療費(円)	
			総 額	後期高齢者医療負担分	他 法負担分	その他負担分	一 部負担分	高額療養費(支給額)			
平成30年度	51,085	1,392,049	44,845,045	39,278,765	675,566	-	3,588,137	1,302,577	2,725	32,215	
令和元年度	52,572	1,441,819	45,766,990	40,135,331	562,683	-	3,705,600	1,363,375	2,743	31,743	
令和2年度	53,308	1,386,926	44,006,300	38,601,156	539,368	-	3,502,376	1,363,401	2,602	31,729	
3年	9月	54,081	119,940	3,816,051	3,348,532	48,489	-	297,383	121,647	222	31,816
	10月	54,217	123,898	3,988,786	3,504,111	49,339	-	309,959	125,377	229	32,194
	11月	54,304	123,551	3,956,352	3,474,883	47,473	-	308,491	125,505	228	32,022
	12月	54,347	127,100	4,056,500	3,561,981	48,535	-	317,310	128,674	234	31,916
4年	1月	54,689	117,773	3,935,657	3,457,164	46,354	-	300,094	132,045	215	33,417
	2月	54,883	115,500	3,658,913	3,214,377	48,335	-	282,496	113,705	210	31,679

資料:保険年金課

注)後期高齢者医療会計年度は3月診療分から翌年2月診療分

注)受診率は、受診件数÷被保険者数であり、一人あたりの受診件数を百分率で表したものの。

5 後期高齢者医療費の状況

年 月	入 院		入 院 外		歯 科		調 剤		そ の 他		
	件 数	後期高齢者医療負担金	件 数	後期高齢者医療負担金	件 数	後期高齢者医療負担金	件 数	後期高齢者医療負担金	件 数	後期高齢者医療負担金	
	(千円)		(千円)		(千円)		(千円)		(千円)		
平成30年度	39,226	19,029,668	803,425	13,104,318	117,767	1,404,447	405,459	4,861,223	26,172	879,109	
令和元年度	38,899	19,138,661	822,223	13,462,419	127,301	1,480,402	427,499	5,146,035	25,897	907,814	
令和2年度	36,254	18,383,611	785,373	12,797,977	116,132	1,411,892	427,020	5,108,579	22,147	899,096	
3年	9月	3,059	1,611,244	67,637	1,108,397	10,242	123,484	37,089	424,602	1,913	80,805
	10月	3,214	1,696,306	69,764	1,156,547	11,016	136,388	38,008	433,399	1,896	81,471
	11月	3,214	1,689,642	69,256	1,142,488	11,303	135,461	37,850	424,830	1,928	82,462
	12月	3,266	1,727,718	71,096	1,151,888	11,454	139,765	39,393	461,905	1,891	80,705
4年	1月	3,131	1,754,096	65,998	1,094,986	10,449	116,804	36,324	410,976	1,871	80,302
	2月	3,117	1,577,125	65,079	1,039,597	9,909	120,144	35,711	402,688	1,684	74,823

資料:保険年金課

6 感染症発生状況

(単位:人)

年 月	総 数	急性灰白髄炎 (ポリオ)	コレラ	細菌性赤痢	腸チフス	パラチフス	腸管出血性 大腸菌
令和元年度	13	-	-	-	-	-	13
令和2年度	12	-	-	-	-	-	12
令和3年度	7	-	-	-	-	-	7
3年 10月～12月	1	-	-	-	-	-	1
4年 1月～3月	1	-	-	-	-	-	1

資料:保健予防課

7 予防接種実施状況

(単位:人)

年 月	BCG	日本脳炎	不活化 ポリオ	風しん	三種混合1期 百日咳 ジフテリア 破傷風	四種混合1期 百日咳 ジフテリア 破傷風 不活化ポリオ	二種混合2期 ジフテリア 破傷風
令和元年度	2,703	12,397	9	-	2	10,931	2,921
令和2年度	2,653	12,455	-	-	2	10,704	2,975
令和3年度	2,402	7,851	5	-	3	9,825	2,728
3年 10月	186	727	2	-	-	863	199
11月	233	732	-	-	-	878	182
12月	189	681	-	-	-	798	192
4年 1月	221	745	-	-	1	820	157
2月	189	599	-	-	-	752	157
3月	215	781	-	-	2	905	222

(単位:人)

年 月	麻しん	麻しん 風しん 混合	ヒブ	小児用肺炎 球菌	子宮頸がん
令和元年度	-	5,655	10,513	10,696	75
令和2年度	1	5,506	10,647	10,472	696
令和3年度	-	5,301	9,791	9,780	1,800
3年 10月	-	525	906	894	156
11月	-	320	841	845	169
12月	-	251	762	751	190
4年 1月	-	305	843	852	98
2月	-	284	747	745	108
3月	-	328	849	850	247

資料:保健予防課

※人数は延べ人数

8 健診実施状況 (単位:人)

年 月	基 本 健 診				
	はつらつ 健診	国保特定 健診	後期高齢 者健診	健康増進 健診	
令和元年度	2,146	17,561	16,813	316	
令和2年度	1,033	13,896	14,404	256	
令和3年度	1,325	16,574	14,777	296	
3年	10月	184	3,162	3,013	32
	11月	183	3,492	2,965	54
	12月	146	3,164	1,968	58
4年	1月	151	-	-	28
	2月	-	-	-	-
	3月	-	-	-	-

資料:健康課 (令和4年3月31日現在)

(単位:人)

年 月	が ん 検 診						ピロリ 検診	胃がん リスク 検診	
	胃がん	子宮がん	胸部 (肺がん・ 結核)検診	乳がん	大腸がん	前立腺 がん			
令和元年度	8,185	16,562	29,524	8,201	22,861	9,539	1,488	5,312	
令和2年度	5,040	13,474	19,378	6,023	20,113	8,348	873	3,830	
令和3年度	7,579	15,793	26,190	6,305	21,863	9,268	1,312	4,012	
3年	10月	863	2,612	3,076	832	4,712	1,858	156	649
	11月	1,065	2,545	3,416	957	4,071	1,617	253	760
	12月	1,082	1,874	3,391	908	3,082	1,264	96	686
4年	1月	1,224	2,411	2,104	1,020	883	214	108	188
	2月	-	-	-	-	24	-	-	-
	3月	-	-	-	-	-	-	-	-

資料:健康課 (令和4年3月31日現在)

(単位:人)

年 月	骨量検診	成人歯科 健診	肝炎 ウイルス 検診	股関節脱 臼検診	3カ月児 健診	9カ月 児健診	1歳6カ月 児健診	3歳児 健診	
令和元年度	1,787	390	2,240	2,346	2,628	2,594	2,635	2,612	
令和2年度	1,764	317	1,887	2,510	2,540	2,544	2,742	3,150	
令和3年度	1,851	338	2,148	2,019	2,427	2,420	2,089	2,240	
3年	10月	261	43	299	229	237	176	309	316
	11月	335	54	397	210	210	170	265	287
	12月	299	60	380	197	192	206	213	204
4年	1月	227	42	178	203	202	201	202	242
	2月	-	-	-	-	176	161	-	-
	3月	-	-	-	-	240	244	-	-

資料:健康課 (令和4年3月31日現在)

注) 歯周疾患健診は、平成28年度より成人歯科健診に変更

注) 胃がん検診は、平成29年度よりバリウム検診に内視鏡検診も追加

9 ごみ・資源物排出量

(単位:トン)

年 月	総排出量	可燃ごみ			不燃・粗大ごみ		
		市収集量	委託 収集量	市処理施設 への持込量	市収集量	委託 収集量	市処理施設 への持込量
令和元年度	124,039	1,931	76,147	30,451	100	4,812	2,167
令和2年度	124,939	1,928	77,247	28,428	88	5,322	2,813
令和3年度	121,443	1,844	74,799	28,532	70	4,684	2,495
3年 10月	10,008	151	6,088	2,437	6	397	205
11月	10,396	155	6,507	2,467	5	376	211
12月	10,468	165	6,121	2,602	9	447	255
4年 1月	9,455	141	5,803	2,239	4	357	162
2月	7,983	111	4,787	1,931	6	320	166
3月	9,818	160	5,918	2,354	6	374	233

資料:一般廃棄物対策課

(単位:トン)

年 月	資源物			埋立
	市収集量	委託 収集量	市処理施設 への持込量	搬入量
令和元年度	184	7,556	691	17,366
令和2年度	122	8,208	783	17,769
令和3年度	121	8,058	835	16,298
3年 10月	8	651	65	1,221
11月	7	608	60	1,481
12月	11	741	117	1,341
4年 1月	8	671	60	1,336
2月	7	604	51	924
3月	18	669	86	1,501

資料:一般廃棄物対策課

注)各数値は、トン換算による端数処理を行っているため、収集量の合計が総搬入量と一致しない場合がある。

注)埋立搬入量は、市一般廃棄物最終処分場(上奥平、榛名)への搬入量(覆土を除く)

10 公害苦情取扱件数

(単位:件)

年 月	総 数	大気汚染	水質汚濁	騒 音	振 動	悪 臭	廃棄物投棄	そ の 他
令和元年度	65	11	1	27	3	10	13	-
令和2年度	87	17	1	43	4	9	11	2
令和3年度	85	17	-	36	3	13	15	1
3年 10月	11	2	-	4	-	3	2	-
11月	12	2	-	4	1	2	3	-
12月	7	-	-	4	-	1	2	-
1月	4	-	-	1	-	3	-	-
2月	4	-	-	1	-	-	3	-
3月	4	2	-	1	-	1	-	-

資料:環境政策課、一般廃棄物対策課

◆◆◆ 金 融 ◆◆◆

1 群馬県内金融機関実質預金貸出金残高 (単位:億円)

年	月	総 額	国内銀行	信用金庫
		[預金残高]		
令和元年末		106,709	…	…
令和2年末		116,317	…	…
令和3年末		116,317	…	…
3年	10月	117,671	88,126	29,545
	11月	118,433	88,928	29,505
	12月	118,813	89,179	29,634
4年	1月	118,395	88,873	29,523
	2月	118,383	88,738	29,646
	3月	119,229	90,090	29,139
		[貸出金残高]		
令和元年末		57,330	…	…
令和2年末		59,574	…	…
令和3年末		59,574	…	…
3年	10月	58,422	43,845	14,576
	11月	58,384	43,860	14,524
	12月	58,658	44,075	14,583
4年	1月	58,096	43,612	14,484
	2月	58,012	43,600	14,412
	3月	58,381	43,936	14,445

資料: 日本銀行前橋支店

注) 対象は群馬県内店舗

注) 定義変更により、過去に遡って改訂した。

内訳計数は国内銀行、信用金庫のみで、令和3年1月から記載した。

預金残高及び貸出金残高

(年度の数值は月平均)

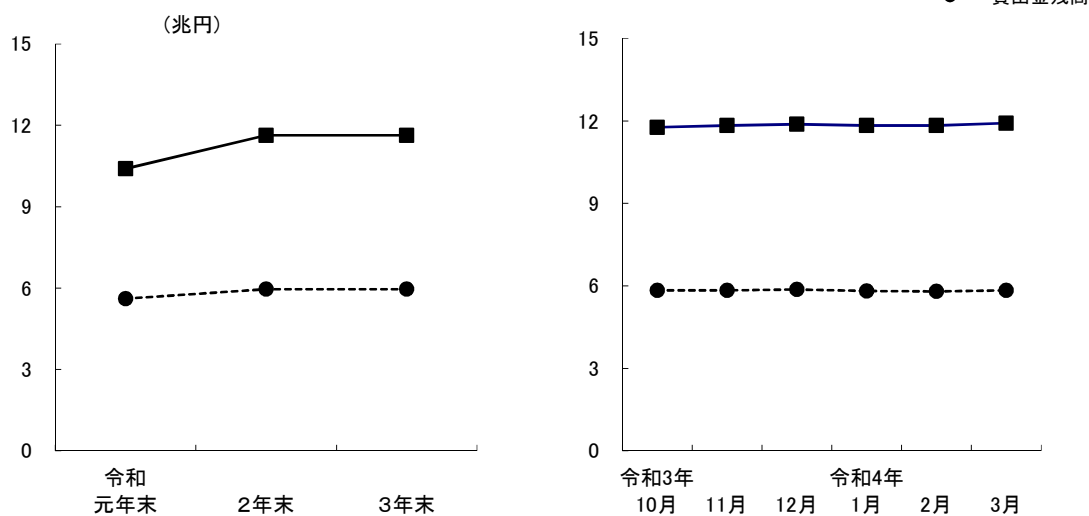

2 手形交換高

年 月	取扱高		不渡手形		取引停止処分		不渡手形発生率	
	枚数 (枚)	金額 (百万円)	枚数 (枚)	金額 (千円)	枚数 (枚)	金額 (千円)	枚数 (%)	金額 (%)
令和元年	404,465	742,889	217	176,280	29	23,351	0.05	0.02
令和2年	348,225	635,609	87	59,905	11	18,516	0.03	0.01
令和3年	300,225	545,405	54	51,044	12	13,746	0.02	0.01
3年 10月	19,596	37,905	5	14,282	-	-	0.03	0.04
11月	27,089	47,484	5	1,551	-	-	0.02	0.00
12月	22,950	44,122	1	645	-	-	0.00	0.00
4年 1月	25,207	44,948	-	-	-	-	-	-
2月	21,824	37,189	21	8	1	2	0.10	0.00
3月	24,101	41,139	12	8	1	0	0.05	0.00

資料:群馬県銀行協会

3 高崎市融資制度実績

年 月	件数	金額
	(件)	(千円)
令和元年度	374	3,351,120
令和2年度	1,544	22,617,320
令和3年度	218	1,904,400
3年 10月	5	19,500
11月	23	192,000
12月	53	451,100
4年 1月	9	54,500
2月	8	74,770
3月	18	128,830

資料:商工振興課
注)小口資金は除く。

◆◆◆ 運 輸 ◆◆◆

1 JR各駅乗客人員状況 (単位:人)

年 度		平成29年度	平成30年度	令和元年度	令和2年度
総 数	総 数	16,492,100	17,014,268	17,086,953	13,970,272
	一 般 定 期	7,342,189	7,641,547	7,461,353	4,868,682
	1日平均	45,180	46,614	46,682	38,271
高 崎 駅	総 数	11,319,610	11,741,734	11,770,859	10,196,354
	一 般 定 期	5,675,723	5,920,808	5,752,901	3,946,216
	1日平均	31,012	32,169	32,160	27,935
北 高 崎 駅	総 数	592,942	591,420	597,194	433,872
	一 般 定 期	160,871	168,247	164,426	99,582
	1日平均	1,624	1,620	1,631	1,188
群 馬 八 幡 駅	総 数	422,190	441,116	438,125	306,231
	一 般 定 期	135,418	145,860	144,153	91,396
	1日平均	1,156	1,209	1,197	838
井 野 駅	総 数	777,123	796,330	789,065	602,124
	一 般 定 期	200,952	201,943	198,626	115,096
	1日平均	2,129	2,182	2,155	1,649
高 崎 問 屋 町 駅	総 数	1,354,237	1,398,392	1,445,910	1,085,403
	一 般 定 期	383,620	396,468	402,583	235,374
	1日平均	3,710	3,831	3,950	2,973
倉 賀 野 駅	総 数	672,323	675,143	681,185	516,842
	一 般 定 期	224,891	232,283	229,646	138,313
	1日平均	1,841	1,850	1,861	1,416
新 町 駅	総 数	1,353,675	1,370,133	1,364,615	829,446
	一 般 定 期	560,714	575,938	569,018	242,705
	1日平均	3,708	3,754	3,728	2,272

資料:JR東日本高崎支社

注)令和元年以前は在来線のみ。新幹線含まず。

2 上信電鉄各駅乗客人員等状況

乗客人員状況

(単位:人)

駅名		令和元年度	令和2年度	令和3年度	4年 1月	2月	3月
総 数	総数	1,457,662	961,574	1,118,950	100,182	73,907	78,793
	一般	428,962	244,514	299,050	27,852	19,277	27,943
	定期	1,028,700	717,060	819,900	72,330	54,630	50,850
	1日平均	3,983	2,627	3,066	3,232	2,640	2,542
上信高崎	総数	827,092	525,755	618,376	55,281	40,476	44,836
	一般	276,352	147,275	184,486	17,931	11,466	17,446
	定期	550,740	378,480	433,890	37,350	29,010	27,390
	1日平均	2,260	1,436	1,694	1,783	1,446	1,446
南高崎	総数	22,888	14,558	15,368	1,590	1,453	1,401
	一般	11,098	6,308	7,958	780	613	681
	定期	11,790	8,250	7,410	810	840	720
	1日平均	63	40	42	51	52	45
佐野のわたし	総数	48,984	36,860	38,391	3,217	2,762	3,141
	一般	23,394	14,450	16,281	1,417	1,172	1,431
	定期	25,590	22,410	22,110	1,800	1,590	1,710
	1日平均	134	101	105	104	99	101
根小屋	総数	54,495	41,355	44,011	3,620	3,037	3,128
	一般	18,735	12,945	13,411	1,130	937	1,238
	定期	35,760	28,410	30,600	2,490	2,100	1,890
	1日平均	149	113	121	117	108	101
高崎商科 大学前	総数	82,069	13,753	30,039	3,339	1,101	1,254
	一般	11,269	5,863	10,809	1,029	321	594
	定期	70,800	7,890	19,230	2,310	780	660
	1日平均	224	38	82	108	39	40
山 名	総数	47,255	33,856	39,019	3,488	2,828	3,102
	一般	17,645	11,506	12,919	1,178	848	1,302
	定期	29,610	22,350	26,100	2,310	1,980	1,800
	1日平均	129	93	107	113	101	100
西山名	総数	56,274	46,039	54,586	4,854	3,689	3,330
	一般	7,554	4,789	5,806	504	449	480
	定期	48,720	41,250	48,780	4,350	3,240	2,850
	1日平均	154	126	150	157	132	107
馬 庭	総数	144,132	117,790	129,692	11,847	8,299	8,089
	一般	15,942	11,710	12,902	987	949	1,339
	定期	128,190	106,080	116,790	10,860	7,350	6,750
	1日平均	394	322	355	382	296	261
吉 井	総数	123,319	90,164	101,300	8,840	6,877	7,321
	一般	35,539	23,564	26,810	2,270	1,957	2,641
	定期	87,780	66,600	74,490	6,570	4,920	4,680
	1日平均	337	246	278	285	246	236
西吉井	総数	51,154	41,444	48,168	4,106	3,385	3,191
	一般	11,434	6,104	7,668	626	565	791
	定期	39,720	35,340	40,500	3,480	2,820	2,400
	1日平均	140	113	132	132	121	103

2 上信電鉄各駅乗客人員等状況(続)

収入金額状況

(単位:千円)

駅名		令和元年度	令和2年度	令和3年度	4年 1月	2月	3月
総数	総数	383,782	246,252	278,432	25,215	19,159	23,167
	一般	205,777	103,711	126,323	11,923	8,029	12,571
	定期	178,005	142,541	152,109	13,292	11,130	10,596
上信高崎	総数	273,426	165,371	188,472	17,530	12,675	16,059
	一般	160,375	76,083	94,372	9,616	5,760	9,358
	定期	113,051	89,288	94,100	7,914	6,915	6,701
南高崎	総数	2,660	2,272	3,212	343	410	329
	一般	1,462	743	905	44	67	79
	定期	1,198	1,529	2,307	299	343	250
佐野のわたし	総数	3,942	2,742	3,291	166	260	306
	一般	3,264	1,701	1,862	52	132	179
	定期	678	1,041	1,429	114	128	127
根小屋	総数	8,357	6,204	5,114	410	357	409
	一般	3,974	2,616	2,716	203	185	252
	定期	4,383	3,588	2,398	207	172	157
高崎商科 大学前	総数	2,184	1,338	2,101	59	98	155
	一般	2,053	1,011	1,722	35	62	120
	定期	131	327	379	24	36	35
山名	総数	8,644	7,161	8,038	687	555	693
	一般	5,336	3,538	4,049	344	264	415
	定期	3,308	3,623	3,989	343	291	278
西山名	総数	7,071	6,804	7,569	671	527	496
	一般	1,802	938	1,116	60	80	92
	定期	5,269	5,866	6,453	611	447	404
馬庭	総数	20,490	14,634	16,008	1,325	1,057	1,187
	一般	6,164	4,289	4,837	309	351	525
	定期	14,326	10,345	11,171	1,016	706	662
吉井	総数	45,855	31,758	35,485	3,288	2,533	2,830
	一般	17,404	10,826	12,514	1,151	976	1,293
	定期	28,451	20,932	22,971	2,137	1,557	1,537
西吉井	総数	11,153	7,968	9,142	736	687	703
	一般	3,943	1,966	2,230	109	152	258
	定期	7,210	6,002	6,912	627	535	445

資料:上信電鉄(株)鉄道部

3 JR貨物輸送状況

(単位:トン)

年 月	倉 賀 野 駅			
	車 扱	コンテナ扱	計	
	[発 送]			
令和元年度	123,524	158,286	281,810	
令和2年度	116,268	146,451	262,719	
令和3年度	115,368	145,868	261,236	
4年	1月	12,528	11,046	23,574
	2月	11,540	10,732	22,272
	3月	10,156	13,322	23,478
	[到 着]			
令和元年度	1,313,281	155,354	1,468,635	
令和2年度	1,231,439	142,285	1,373,724	
令和3年度	1,222,940	151,316	1,374,256	
4年	1月	132,151	13,691	145,842
	2月	123,125	12,239	135,364
	3月	107,340	14,255	121,595

資料:日本貨物鉄道(株)高崎営業所

4 ぐるりん路線別乗客人員状況

(単位:人)

路線名	令和3年10月	11月	12月	令和4年1月	2月	3月
少林山線	5,744	5,673	5,573	4,609	4,481	5,594
高経大線	5,499	5,269	5,817	4,468	4,196	5,223
大八木線	4,633	4,298	4,360	3,494	3,501	4,234
京ヶ島線	4,776	4,791	5,102	4,366	4,067	5,041
群馬の森線	7,378	7,132	6,852	6,218	5,662	6,934
倉賀野線	5,086	5,129	5,185	4,302	4,018	5,039
観音山線	5,335	6,180	5,319	4,405	3,816	5,402
岩鼻線	3,010	2,929	2,849	2,310	1,990	2,611
都心循環線	4,164	3,737	3,550	3,153	3,052	3,847
榛名線	981	915	972	787	762	834
倉淵線	671	641	623	504	584	735
こうづけ国分寺線	286	242	276	171	182	232
かみつけの里線	384	313	387	250	245	364
白川線	67	53	49	48	50	77
生原線	34	33	38	29	30	27
松原線	52	35	33	39	46	49
柏木沢線	29	30	27	23	21	27
新町線	353	332	412	274	247	333
総数	48,482	47,732	47,424	39,450	36,950	46,603
1日平均	1,582	1,609	1,547	1,332	1,338	1,521

資料:地域交通課

注)こうづけ国分寺線・かみつけの里線は日曜・祝日運休 白川線は火・金曜運行(祝日・12/30～1/3運休)
 生原線は月・水・木曜運行(祝日・12/30～1/3運休) 松原線は火・木・金曜運行(祝日・12/30～1/3運休)
 柏木沢線は月・水曜運行(祝日・12/30～1/3運休) 新町線は日曜・祝日・12/29～1/3運休
 他は1/1のみ運休

注)1日平均は、路線毎に1月あたりの運行日数が異なることから参考値として記載している。

5 はるバス路線別乗客人員状況

(単位:人)

路線名	令和3年10月	11月	12月	令和4年1月	2月	3月
斉渡中北線	124	118	114	84	107	96
宮沢白岩線	234	223	197	163	218	272
総数	358	341	311	247	325	368
1日平均	14	14	12	11	15	14

資料:地域交通課

注)日曜・祝日・12/30～1/3運休

6 よしいバス路線別乗客人員状況

(単位:人)

路線名	令和3年10月	11月	12月	令和4年1月	2月	3月
坂口・奥平線	500	463	408	335	405	451
東谷・西吉井線	164	154	163	139	129	131
多比良・小串線	1,096	1,102	982	850	769	951
南陽台・馬庭線	329	274	348	246	231	286
吉井・藤岡線	83	85	115	102	107	139
総数	2,172	2,078	2,016	1,672	1,641	1,958
1日平均	84	87	84	73	75	75

資料:吉井支所地域振興課

注)日曜・祝日・12/29~1/3連休

7 高崎アリーナシャトルバス乗客人員状況

(単位:人)

路線名	令和3年10月	11月	12月	令和4年1月	2月	3月
高崎アリーナシャトル	3,212	2,865	3,631	2,622	2,220	2,739
1日平均	104	96	117	85	79	88

資料:地域交通課

注)1/1は元日ダイヤ

8 関越交通(株)バス路線別乗客人員状況 (単位:人)

路線名	令和3年10月	11月	12月	令和4年1月	2月	3月
高崎駅～金古～渋川駅	7,929	7,990	8,044	7,729	6,901	9,029
〃～群馬温泉～渋川駅	1,208	1,179	1,284	1,204	1,166	1,484
〃～金古～群馬温泉	4,460	4,338	4,603	4,474	3,632	5,068
〃～イオンモール高崎前～渋川駅	6,444	6,639	6,343	5,882	5,565	7,168
〃～イオンモール高崎前～群馬温泉	3,654	3,779	4,082	3,897	3,389	4,746
総数	23,695	23,925	24,356	23,186	20,653	27,495
1日平均	764	772	786	748	738	887

資料:関越交通(株)

9 日本中央バス(株)バス路線別乗客人員状況 (単位:人)

路線名	令和3年10月	11月	12月	令和4年1月	2月	3月
新町駅～上野村	4,337	4,225	4,255	3,845	3,127	4,083
高崎駅～大胡駅	653	753	647	570	382	458
1日平均	161	166	158	142	125	146

資料:日本中央バス(株)

10 上信電鉄(株)バス路線別乗客人員状況 (単位:人)

路線名	令和3年10月	11月	12月	令和4年1月	2月	3月
中央前橋駅～京目～高崎駅	廃止	廃止	廃止	廃止	廃止	廃止
前橋駅～京目～高崎駅	8,880	8,199	8,070	7,441	7,086	8,372
高崎駅～鶴辺団地	2,877	2,549	2,597	2,091	2,053	2,315
総数	11,757	10,748	10,667	9,532	9,139	10,687
1日平均	379	358	344	307	326	344

資料:上信電鉄(株)自動車部

11 (株)群馬バス路線別乗客人員状況 (単位:人)

路線名	令和3年10月	11月	12月	令和4年1月	2月	3月
高崎駅～伊香保	3,699	3,668	3,310	3,633	3,386	4,878
〃～浜川・沖～箕郷	11,089	10,789	10,190	9,321	7,795	9,170
〃～しんとう温泉 榛東村役場	3,029	3,184	3,043	2,751	2,571	3,007
〃～榛名湖	8,927	9,547	8,173	7,714	5,617	7,248
〃～本郷～室田	7,480	8,069	6,442	6,002	4,686	5,147
〃～権田	4,474	4,199	3,749	4,464	3,413	3,688
〃～里見～室田	7,760	8,146	7,486	6,436	5,685	6,514
〃～安中	645	669	703	492	478	613
〃～イオン～三愛クリニック 榛東村役場	1,598	1,527	1,736	1,546	1,401	1,740
〃～イオン高崎	12,214	11,254	14,444	11,042	9,107	15,399
〃～南陽台	5,004	4,691	4,632	3,750	3,826	4,517
〃～日赤病院	115	138	141	113	108	144
〃～中央中等	-	-	-	-	-	-
箕郷～渋川	718	694	781	658	650	604
〃～はるな郷	267	261	234	257	209	224
〃～駒寄	27	34	34	22	26	53
総数	67,046	66,870	65,098	58,201	48,958	62,946
1日平均	2,163	2,229	2,100	1,877	1,749	2,031

資料:(株)群馬バス

12 群馬中央バス(株)バス路線別乗客人員状況 (単位:人)

路線名	令和3年10月	11月	12月	令和4年1月	2月	3月
高崎駅～芝塚・バイパス～前橋	8,152	8,451	9,102	7,750	6,938	9,077
高崎駅～県立女子大学～伊勢崎駅	4,014	4,008	3,976	3,351	2,693	2,894
総数	12,166	12,459	13,078	11,101	9,631	11,971
1日平均	391	415	422	370	344	386

資料:群馬中央バス(株)

13 永井運輸(株)バス路線別乗客人員状況 (単位:人)

路線名	令和3年10月	11月	12月	令和4年1月	2月	3月
新町駅～玉村町役場	3,714	3,412	3,616	2,629	2,045	2,168
1日平均	120	114	117	85	73	70

資料:永井運輸(株)

14 高速道路インター利用状況

高崎インター(関越自動車道) (単位:台)

年月	総数	普通車	大型車	特大車	中型車	軽・二輪車	
		[入 車]					
令和元年度	2,769,601	2,040,279	160,138	14,735	176,425	378,024	
令和2年度	2,347,014	1,691,945	154,646	12,137	160,680	327,606	
令和3年度	2,508,959	1,811,189	164,625	12,532	168,959	351,654	
3年	10月	225,474	163,574	14,567	1,085	14,960	31,288
	11月	226,832	164,536	14,335	1,224	14,898	31,839
	12月	229,673	165,870	15,192	1,174	15,317	32,120
4年	1月	200,357	145,896	12,537	912	13,042	27,970
	2月	175,864	124,712	12,972	935	12,753	24,492
	3月	223,444	160,347	15,783	1,119	15,249	30,946
		[出 車]					
令和元年度	2,892,253	2,114,035	169,971	15,814	189,934	402,499	
令和2年度	2,426,639	1,738,206	163,011	11,400	171,312	342,710	
令和3年度	2,607,028	1,872,326	168,455	12,502	180,569	373,176	
3年	10月	231,952	167,186	14,751	1,141	15,678	33,196
	11月	233,362	168,142	14,566	1,303	15,897	33,454
	12月	240,087	172,578	15,254	1,235	16,467	34,553
4年	1月	209,885	152,286	12,677	922	13,829	30,171
	2月	186,751	131,786	13,606	867	13,851	26,641
	3月	234,846	167,654	16,269	1,118	16,556	33,249

高崎玉村スマートインター(関越自動車道)

(単位:台)

年	月	総数	普通車	大型車	特大車	中型車	軽・二輪車
		[入 車]					
令和元年度		1,502,636	966,216	197,028	23,016	155,684	160,692
令和2年度		1,319,298	820,705	192,113	18,297	147,221	140,962
令和3年度		1,410,484	888,180	194,959	19,576	153,145	154,624
3年	10月	126,815	80,517	16,884	1,743	13,438	14,233
	11月	127,444	81,695	16,720	1,922	12,896	14,211
	12月	127,776	80,379	17,886	1,825	13,630	14,056
4年	1月	111,519	70,618	15,531	1,523	11,959	11,888
	2月	101,445	61,839	15,458	1,557	11,754	10,837
	3月	125,581	78,138	17,773	1,849	14,009	13,812
		[出 車]					
令和元年度		1,472,230	955,046	188,688	18,102	150,541	159,853
令和2年度		1,276,428	799,425	184,125	13,112	141,265	138,501
令和3年度		1,362,944	863,125	186,786	13,661	147,126	152,246
3年	10月	121,796	77,888	15,949	1,251	12,898	13,810
	11月	122,709	78,915	15,930	1,422	12,527	13,915
	12月	125,344	79,253	17,766	1,186	13,141	13,998
4年	1月	109,072	69,345	15,411	881	11,507	11,928
	2月	98,570	60,323	15,384	1,030	11,123	10,710
	3月	123,016	76,620	17,618	1,316	13,592	13,870

前橋インター(関越自動車道)

(単位:台)

年	月	総数	普通車	大型車	特大車	中型車	軽・二輪車
		[入 車]					
令和元年度		3,795,606	2,689,946	212,061	20,871	336,437	536,291
令和2年度		3,197,544	2,234,666	198,149	13,322	307,280	444,127
令和3年度		3,344,641	2,350,687	200,158	13,006	309,899	470,891
3年	10月	303,321	215,495	16,869	1,220	26,486	43,251
	11月	304,310	216,141	16,989	1,288	26,292	43,600
	12月	304,321	214,369	18,231	1,323	27,330	43,068
4年	1月	262,134	185,848	15,469	1,046	23,260	36,511
	2月	235,575	161,759	16,398	1,052	23,184	33,182
	3月	296,696	206,919	18,871	1,203	27,775	41,928
		[出 車]					
令和元年度		3,814,174	2,697,254	205,217	17,243	338,548	555,912
令和2年度		3,214,907	2,235,598	196,034	12,243	310,307	460,725
令和3年度		3,377,255	2,362,073	198,684	12,947	312,441	491,110
3年	10月	305,451	215,543	16,557	1,219	26,868	45,264
	11月	304,725	215,453	16,803	1,245	26,408	44,816
	12月	307,220	216,348	17,560	1,290	27,463	44,559
4年	1月	266,933	188,559	15,146	1,040	23,979	38,209
	2月	239,366	164,138	16,323	1,017	23,402	34,486
	3月	299,506	207,708	18,926	1,216	28,194	43,462

藤岡インター(上信越自動車道)

(単位:台)

年	月	総数	普通車	大型車	特大車	中型車	軽・二輪車
		[入 車]					
令和元年度		2,002,513	1,321,551	181,145	28,126	199,945	271,746
令和2年度		1,702,195	1,100,811	163,262	19,639	184,916	233,567
令和3年度		1,825,973	1,178,239	175,557	22,191	193,466	256,520
3年	10月	166,763	108,767	14,982	1,937	17,290	23,787
	11月	169,963	111,707	15,264	1,918	16,881	24,193
	12月	168,350	108,941	16,437	2,180	17,148	23,644
4年	1月	144,216	93,515	13,919	1,900	14,921	19,961
	2月	127,134	78,921	14,421	1,909	14,501	17,382
	3月	161,953	103,132	16,662	2,072	17,392	22,695
		[出 車]					
令和元年度		1,957,145	1,282,207	196,145	25,822	195,873	257,098
令和2年度		1,674,638	1,077,259	179,894	18,301	178,872	220,312
令和3年度		1,773,285	1,143,093	187,511	19,630	184,336	238,715
3年	10月	161,173	104,683	16,016	1,708	16,597	22,169
	11月	165,107	108,247	16,460	1,706	16,106	22,588
	12月	163,787	106,023	17,612	1,861	16,213	22,078
4年	1月	139,946	90,866	14,900	1,630	14,059	18,491
	2月	123,521	76,703	15,257	1,590	13,818	16,153
	3月	156,689	100,333	17,601	1,827	16,186	20,742

吉井インター(上信越自動車道)

(単位:台)

年	月	総数	普通車	大型車	特大車	中型車	軽・二輪車
		[入 車]					
令和元年度		692,910	477,014	61,558	6,865	59,939	87,534
令和2年度		600,670	401,461	58,616	5,269	57,851	77,473
令和3年度		627,025	424,791	55,562	5,401	62,301	78,970
3年	10月	58,159	40,006	4,814	575	5,530	7,234
	11月	58,631	40,410	4,874	546	5,425	7,376
	12月	56,659	38,810	4,805	515	5,454	7,075
4年	1月	45,799	31,229	3,824	416	4,446	5,884
	2月	40,411	26,263	4,163	371	4,589	5,025
	3月	54,068	36,286	4,978	513	5,641	6,650
		[出 車]					
令和元年度		675,321	467,067	56,709	8,068	58,337	85,140
令和2年度		583,586	393,527	53,600	6,975	54,723	74,761
令和3年度		625,158	426,139	53,669	8,035	59,436	77,879
3年	10月	58,918	40,702	4,815	770	5,316	7,315
	11月	60,180	41,707	5,039	708	5,145	7,581
	12月	54,464	37,385	4,572	638	5,087	6,782
4年	1月	46,226	31,351	3,905	562	4,422	5,986
	2月	40,985	26,570	4,365	613	4,302	5,135
	3月	53,950	36,553	4,733	679	5,328	6,657

資料:東日本高速道路(株)

高速道路インター利用状況

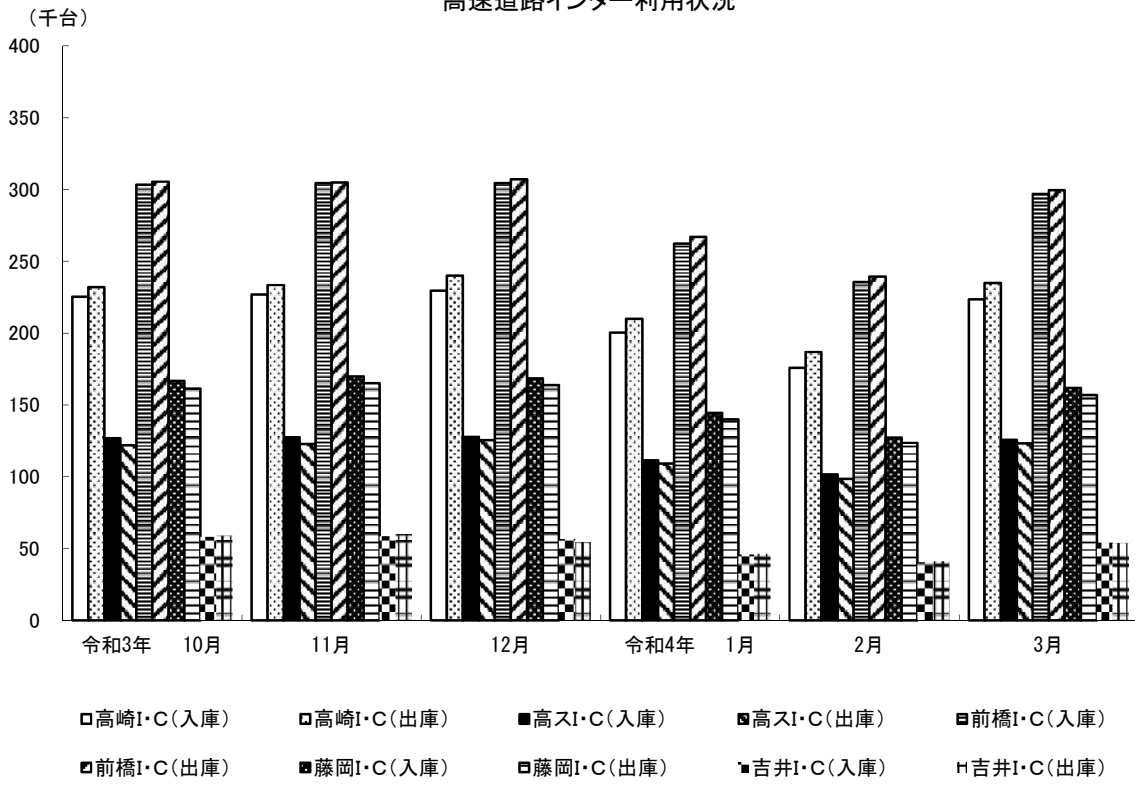

◆◆◆ 水道・ガス ◆◆◆

1 水道用途別利用状況

年	月	総数	家庭用	業務用	浴場用	公共用	臨時用
[栓 数]							
令和元年度		178,604	164,229	13,263	3	1,105	4
令和2年度		179,828	165,476	13,241	2	1,105	4
令和3年度		181,952	167,630	13,230	2	1,086	4
3年	10月	180,902	166,445	13,332	2	1,118	5
	11月	180,966	166,511	13,346	2	1,102	5
	12月	180,926	166,504	13,318	2	1,097	5
4年	1月	180,845	166,422	13,317	2	1,099	5
	2月	180,781	166,375	13,303	2	1,097	4
	3月	181,952	167,630	13,230	2	1,086	4
[給水量] (m ³)							
令和元年度		44,022,370	31,883,653	10,355,725	111,232	1,770,535	1,225
令和2年度		43,479,544	33,036,585	9,140,774	X	1,295,004	X
令和3年度		43,449,288	32,659,452	9,321,751	X	1,460,886	X
3年	10月	3,335,446	2,542,499	685,528	-	107,414	5
	11月	3,842,040	2,864,836	854,332	X	121,844	X
	12月	3,272,952	2,498,650	665,581	-	108,719	2
4年	1月	4,044,542	3,030,423	893,402	X	119,587	X
	2月	3,359,823	2,589,062	673,672	-	97,062	27
	3月	3,602,906	2,688,260	803,180	X	110,482	X

資料:水道局料金課

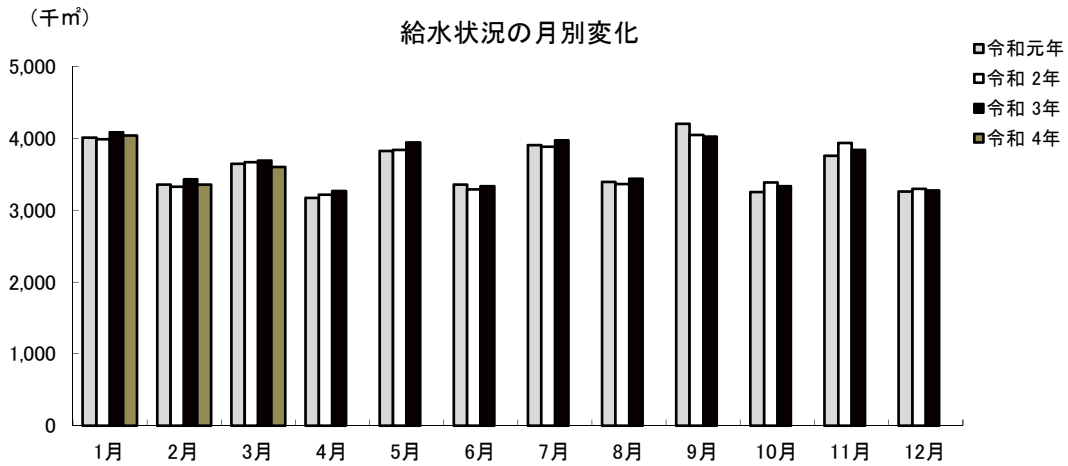

2 給水人口・戸数

年 月	行政区域内人口	給水人口	給水戸数	普及率(%)	
令和元年度末	372,147	365,822	163,537	98.3	
令和2年度末	371,585	365,461	165,324	98.3	
令和3年度末	369,688	363,787	166,227	98.4	
3年	10月	371,084	364,992	166,031	98.4
	11月	370,972	364,893	166,073	98.4
	12月	370,806	364,741	166,022	98.4
4年	1月	370,543	364,486	165,972	98.4
	2月	370,338	364,290	165,959	98.4
	3月	369,688	363,787	166,227	98.4

資料:水道局料金課
注)簡易水道除く。

3 公共下水道水洗化状況

年 月	行政区域内人口	処理区域内人口	普及率(%)	水洗便所設置済人口	水洗化率(%)	
令和元年度末	372,147	275,150	73.9	260,727	94.8	
令和2年度末	371,585	275,560	74.2	261,256	94.8	
令和3年度末	369,688	274,849	74.3	260,699	94.9	
3年	10月	371,084	275,462	74.2	261,310	94.9
	11月	370,972	275,336	74.2	261,231	94.9
	12月	370,806	275,246	74.2	261,179	94.9
4年	1月	370,543	275,025	74.2	260,985	94.9
	2月	370,338	274,882	74.2	260,857	94.9
	3月	369,688	274,849	74.3	260,699	94.9

資料:下水道局維持管理課 普及率(%)=処理区域内人口/行政区域内人口
水洗化率(%)=水洗便所設置済人口/処理区域内人口

4 ガス業種別需要状況

年 月	総 数	工 業 用	商 業 用	公 共 用	医 療 用	家 庭 用
		[件 数]				
平成26年度末	38,763	79	2,069	345	241	36,029
平成27年度末	38,978	80	2,083	349	234	36,232
平成28年度末	39,239	77	2,087	357	236	36,482
		[販 売 量] (10,306 kcal/m ³)				
平成26年度末	75,149,658	48,336,770	5,882,418	2,444,038	2,583,444	15,902,988
平成27年度末	74,125,037	47,841,673	5,649,569	2,490,870	2,732,241	15,410,684
平成28年度末	75,803,623	49,021,650	5,614,364	2,631,001	2,666,666	15,869,942
年 度	メーター取付数(個:年度末)			供給量(m ³ :年度)		
平成29年度	44,774			77,369,039		

資料:東京ガス(株)群馬支社

注)平成29年度から「ガス小売完全自由化」のため表示の変更、令和元年10月データ提供終了のためデータなし。

◆◆◆ 治 安 ・ 災 害 ◆◆◆

1 刑法犯認知検挙状況

年	月	総 数	凶 悪 犯	粗 暴 犯	窃 盗 犯	知 能 犯	風 俗 犯	そ の 他
[認 知 件 数]								
令和元年		2,079	12	182	1,410	150	17	308
令和2年		1,925	15	229	1,235	114	14	318
令和3年		1,631	6	175	1,107	96	17	230
3年	10月～12月	441	2	46	314	31	2	46
4年	1月～3月	384	1	33	274	16	3	57
[検 挙 件 数]								
令和元年		1,000	11	171	599	128	11	80
令和2年		1,032	16	211	598	96	14	97
令和3年		992	5	166	636	90	17	78
3年	10月～12月	327	2	52	223	21	2	27
4年	1月～3月	141	1	32	88	5	1	14

資料:高崎警察署

注) 検挙件数は発生箇所を問わず高崎署が検挙した件数

2 刑法犯検挙人員状況

年	月	総 数	凶 悪 犯	粗 暴 犯	窃 盗 犯	知 能 犯	風 俗 犯	そ の 他
令和元年		636 (66)	16 (6)	197 (19)	294 (30)	47 (4)	9 (-)	73 (7)
令和2年		657 (58)	12 (-)	215 (9)	308 (39)	50 (1)	14 (-)	58 (9)
令和3年		602 (35)	25 (7)	185 (5)	279 (15)	57 (2)	10 (1)	46 (5)
3年	10月～12月	215 (13)	7 (7)	64 (1)	112 (5)	13 (-)	4 (-)	15 (-)
4年	1月～3月	107 (3)	1 (-)	33 (1)	54 (1)	3 (-)	- (-)	16 (1)

資料:高崎警察署

注) ()内は少年の数で内書き。

3 風俗営業所数

年	月	1号			2号	3号	4号			5号
		キャバレー等	主として和風設備	主として洋風設備	低照光度飲食店	区画席飲食店	パチンコ	麻雀	その他遊技場	ゲームセンター等
令和2年	12月末	14	10	85	-	-	23	16	2	7
令和3年	12月末	14	11	85	-	-	21	15	2	9
令和3年	10月	14	11	85	-	-	21	15	2	8
	11月	14	11	84	-	-	21	15	2	9
	12月	14	11	86	-	-	21	15	2	9
令和4年	1月	14	11	85	-	-	20	15	2	9
	2月	14	11	85	-	-	20	15	2	9
	3月	14	11	85	-	-	20	15	2	9

資料:高崎警察署

注) 4号その他は、スロット(回胴式)で、パチンコの内数

4 交通違反件数と交通事故

年 月	交通違反件数	交 通 事 故 (人身事故)			
		事 故 件 数	死 傷 者 数		
			総 数	死 者	負 傷 者
令和元年	8,697	2,805	3,544	11	3,533
令和2年	8,133	2,115	2,694	6	2,688
令和3年	10,587	2,310	2,873	11	2,862
令和3年 10月	…	208	262	1	261
11月	…	254	327	1	326
12月	…	260	334	2	332
令和4年 1月	…	162	194	-	194
2月	…	166	189	-	189
3月	…	169	211	1	210

資料:高崎警察署

注)交通違反件数については件数計上に時差があり、概数となるため年累計は表示するが、月件数は表示しない。

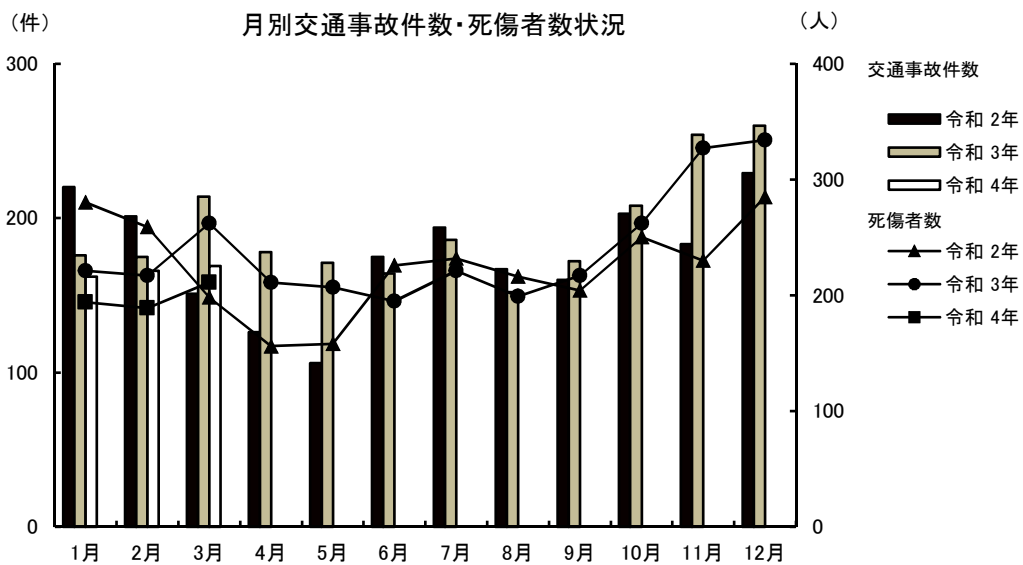

5 火災発生件数

(単位:件)

年 月	原 因 別					火 災 種 別				
	総 数	失 火	放 火	不明調査中	そ の 他	建 物	林 野	車 両	そ の 他	
令和元年	126	71	6	12	37	55	8	11	52	
令和2年	81	41	9	5	26	42	1	7	31	
令和3年	92	61	6	7	18	45	2	8	37	
令和3年 10月	6	6	-	-	-	4	-	-	2	
11月	7	4	1	1	1	3	-	-	4	
12月	4	3	-	-	1	3	-	1	-	
令和4年 1月	20	11	1	4	4	9	2	4	5	
2月	8	7	-	-	1	4	1	-	3	
3月	18	9	1	2	6	8	-	1	9	

資料:消防局予防課

注)吉井地域は含まれない。

6 火災り災及び損害状況

年 月	り災世帯	り災棟数				損害面積			死傷者数		見積損害額(千円)			
		全焼	半焼	部分焼	ぼや	建物(m ²)		林野(a)	死者	負傷者	建物	収容物	その他	計
						床面積	表面積							
令和元年	58	25	6	28	41	2,773	292	55	2	12	133,352	28,495	7,232	169,079
令和2年	48	23	5	28	27	2,007	340	3	1	23	143,066	15,244	642	158,952
令和3年	23	12	3	16	28	997	99	203	7	9	54,792	7,484	2,793	65,069
令和3年 10月	2	1	1	-	2	100	-	-	-	1	1003	395	6	1,404
11月	-	-	-	-	3	-	-	-	-	-	-	-	-	-
12月	1	-	-	1	2	2	2	-	-	1	3	50	-	53
令和4年 1月	15	5	1	4	8	438	72	2	3	6	21,391	1,583	2,060	25,034
2月	2	5	-	2	4	360	18	-	-	2	4,502	1,820	231	6,553
3月	7	5	1	7	5	105	58	-	1	1	923	153	738	1,814

資料:消防局予防課

注)吉井地域は含まれない。

注)損害額については、速報値

7 火災原因別発生状況

(単位:件)

年 月	総数	たばこ	コンロ	ストーブ	電気製品	配線器具	たき火	火入れ	放火(疑い含む)	不明調査中	その他
令和元年	126	14	13	2	7	6	6	12	6	12	48
令和2年	81	9	6	2	2	-	5	5	9	5	38
令和3年	92	8	3	2	5	5	4	10	6	7	42
令和3年 10月	6	-	-	1	1	1	-	-	-	-	3
11月	7	-	-	-	-	1	-	1	1	1	3
12月	4	-	1	-	1	-	-	-	-	-	2
令和4年 1月	20	5	1	-	-	1	-	1	1	4	7
2月	8	2	-	1	-	-	1	2	-	-	2
3月	18	2	1	1	-	1	-	3	1	2	7

資料:消防局予防課

注)吉井地域は含まれない。

8 事故別救急出動状況

(単位:件)

事故種類	令和元年	令和2年	令和3年	3年 10月	11月	12月	4年 1月	2月	3月
火災	81	80	57	6	3	4	19	7	12
自然災害	-	-	1	-	-	-	-	-	-
水難	8	2	1	-	-	-	-	2	1
交通	1,430	1,110	1,179	93	132	138	93	56	86
労働災害	136	120	139	11	12	13	8	10	12
運動競技	96	65	94	14	12	6	4	2	2
一般負傷	2,328	2,253	2,272	225	195	234	225	169	211
加害	48	52	38	1	5	4	2	2	5
自損行為	162	147	155	16	13	9	10	8	17
急病	11,183	9,750	10,411	864	883	994	1,000	846	943
転送	1,479	1,337	1,541	140	110	177	166	122	134
その他	131	140	110	13	4	17	11	5	10
出動件数	17,082	15,056	15,998	1,383	1,369	1,596	1,538	1,229	1,433
収容人員	15,924	13,922	14,888	1,301	1,286	1,497	1,439	1,120	1,303

資料:消防局救急課

注)吉井地域は含まれない。

9 青少年補導状況

(単位:人)

年 月	総 数			小 学 生			中 学 生			高 校 生			勤 労 青 少 年 等			
	計	男	女	計	男	女	計	男	女	計	男	女	計	男	女	
令和元年度	-	-	-	-	-	-	-	-	-	-	-	-	-	-	-	
令和2年度	-	-	-	-	-	-	-	-	-	-	-	-	-	-	-	
令和3年度	-	-	-	-	-	-	-	-	-	-	-	-	-	-	-	
3年	10月	-	-	-	-	-	-	-	-	-	-	-	-	-	-	-
	11月	-	-	-	-	-	-	-	-	-	-	-	-	-	-	-
	12月	-	-	-	-	-	-	-	-	-	-	-	-	-	-	-
4年	1月	-	-	-	-	-	-	-	-	-	-	-	-	-	-	-
	2月	-	-	-	-	-	-	-	-	-	-	-	-	-	-	-
	3月	-	-	-	-	-	-	-	-	-	-	-	-	-	-	-

資料:防犯・青少年課

10 青少年相談受理件数

(単位:件)

年 月	総 数			小 学 生			中 学 生			高 校 生			勤 労 青 少 年 等			
	計	男	女	計	男	女	計	男	女	計	男	女	計	男	女	
令和元年度	32	12	20	3	1	2	4	2	2	10	5	5	15	4	11	
令和2年度	67	58	9	3	1	2	30	27	3	12	11	1	22	19	3	
令和3年度	25	14	11	4	2	2	5	4	1	5	4	1	11	4	7	
3年	10月	-	-	-	-	-	-	-	-	-	-	-	-	-	-	-
	11月	3	-	3	1	-	1	-	-	-	-	-	-	2	-	2
	12月	-	-	-	-	-	-	-	-	-	-	-	-	-	-	-
4年	1月	-	-	-	-	-	-	-	-	-	-	-	-	-	-	-
	2月	1	1	-	-	-	-	-	-	-	-	-	-	1	1	-
	3月	2	2	-	-	-	-	-	-	-	1	1	-	1	1	-

資料:防犯・青少年課

◆◆◆ 土 地 ・ 住 宅 ◆◆◆

1 地価公示標準地価格(1㎡)(円)

1月1日

場	所	令和3年	令和4年	場	所	令和3年	令和4年
竜見町3番2		92,600	94,500	新町字町南1569番11		43,000	42,600
柳川町146番4外		107,000	108,000	乗附町字五百山1507番1		29,800	29,100
下小鳥町76番9		71,500	71,800	並榎町184番7		62,100	62,100
上並榎町字八反田205番4		73,300	73,500	真町8番外		150,000	155,000
足門町字鶴巻1614番1		41,400	41,100	棟高町730番93		45,400	45,400
菊地町字大明神261番3外		33,500	32,900	八島町63番1外		500,000	505,000
井野町364番2		62,600	62,600	連雀町85番1外		207,000	208,000
中居町三丁目31番12		75,700	75,900	中紺屋町22番1外		83,300	83,000
中泉町字横堀300番44		51,700	51,900	住吉町15番6		71,900	…
岩押町124番8「岩押町16-2」		118,000	120,000	問屋町二丁目10番9		61,500	61,500
高関町字岡久保513番2		82,500	83,400	倉賀野町字西上正六32番1外		55,400	55,400
下之城町字松村471番3外		62,000	62,000	飯塚町字島前1554番3		73,500	73,100
矢島町字竹ノ内435番4		37,000	36,400	柳川町43番1		89,400	88,800
三ツ寺町字村前道下969番5		42,600	42,300	和田町1番11「和田町10-11」		87,300	87,900
上里見町字町西875番2		21,700	…	請地町11番13		77,100	77,100
上里見町字町西873番8		…	21,300	北通町63番2外		88,800	88,800
倉賀野町字上町5558番14		63,100	63,000	通町52番1		201,000	203,000
上佐野町字屋敷北262番3外		54,600	54,600	江木町字西前沖154番4		78,500	79,500
石原町字鶴辺3548番53		38,900	38,400	栄町11番1		373,000	382,000
片岡町三丁目27番9「片岡町3-27-3」		64,200	64,500	中居町四丁目12番3外		77,900	78,500
下小塙町字下久保612番7外		54,100	53,900	箕郷町西明屋字連雀町288番6外		29,900	29,300
阿久津町字新田1136番1		28,100	27,600	中泉町635番2		67,300	66,700
下里見町字小五郎谷戸929番1外		28,300	27,900	並榎町51番1		81,600	81,600
新町字諏訪3042番2		43,300	42,800	中里見町字根岸121番2外		33,000	32,000
下豊岡町字原郷179番6		41,200	40,800	倉賀野町字上町1147番1		60,200	59,600
飯塚町字大道東1003番18		69,100	69,600	新町字町並2679番5外		44,700	44,100
剣崎町字森下224番36		39,200	38,400	上豊岡町572番6		50,700	50,400
江木町字若宮1471番1		90,200	91,600	栄町6番8「栄町3-11」		422,000	432,000
小八木町2028番4		66,600	66,600	上豊岡町571番7		24,700	24,700
稻荷台町字村西32番11		36,200	35,900	小八木町字薬研寺307番2		23,200	23,400
吉井町吉井字北町152番5		30,700	30,000	宮原町3番9		26,500	26,700
倉賀野町字原東2841番		43,600	43,400	資料:群馬県			
天神町37番		65,200	65,200				
新町字蛇場見1873番3		39,500	39,100				
上中居町字咲地藏483番12		82,800	83,300				
倉賀野町6335番		61,600	62,000				
箕郷町西明屋字明屋113番2		29,600	29,000				
箕郷町生原字滝沢1021番12		29,000	28,400				
吉井町吉井川字滝ノ宮501番2		24,400	23,800				
筑縄町字大塚前558番72		65,400	65,000				

2 地価調査基準地価格(1㎡)

7月1日

場	所	令和2年	令和3年	場	所	令和2年	令和3年
八幡町	字築山719番13	35,200	34,600	連雀町	85番1外	206,000	208,000
北双葉町	10番6「北双葉町4-2」	114,000	117,000	鶴見町	3番12	183,000	186,000
下之城町	字村前688番10	71,800	72,500	中紺屋町	22番1外	83,300	83,300
北久保町	9番11外	47,400	46,600	八千代町	一丁目12番9「八千代町1-12-8」	68,900	68,900
石原町	字川久保4143番1	58,900	58,900	飯塚町	字問屋町前1124番	80,000	80,000
鼻高町	41番27	33,900	33,300	江木町	字観音沖622番4	70,700	70,700
矢中町	43番3	79,000	79,000	飯塚町	字島前1554番3	73,800	73,300
東町	241番7外	101,000	103,000	新町	字笛木境2271番4	52,200	51,400
浜尻町	字八坂西996番17	57,800	57,800	下之城町	字村北176番7外	72,900	72,900
緑町	三丁目14番2	63,500	63,900	吉井町	吉井字通町75番1	31,800	31,000
和田町	22番6外「和田町1-12」	100,000	102,000	菅谷町	字滝社115番1外	52,100	51,600
八千代町	三丁目17番4「八千代町3-17-11」	67,700	67,700	江木町	字若宮1539番2	100,000	101,000
上中居町	字西屋敷182番3	89,400	90,000	島野町	字大岩994番1外	56,900	56,200
東貝沢町	二丁目4番3外	73,000	73,500	岩押町	120番16外「岩押町19-3」	180,000	183,000
新町	字下河原731番8	40,400	40,000	旭町	37番5外	405,000	415,000
新町	字笛木境2270番23	43,200	42,800	栄町	7番3「栄町14-4」	389,000	400,000
飯塚町	字十二前1388番1	74,700	74,900	北双葉町	65番「北双葉町9-16」	112,000	113,000
昭和町	96番1	66,400	66,400	上中居町	1767番	114,000	116,000
並榎町	122番11外	66,400	66,300	新保町	字西免149番1	74,100	74,100
石原町	字中石原1539番3	49,700	49,200	引間町	字小池1078番1外	49,500	49,300
双葉町	95番2「双葉町12-2」	84,900	85,700	吉井町	池字宮田8番2外	45,800	44,800
上並榎町	字八反田205番4	73,000	73,400	倉賀野町	2457番2	25,000	25,000
下和田町	二丁目5番2「下和田町2-5-7」	80,700	83,000	西横手町	351番1	21,400	21,400
倉淵町	三ノ倉字中村4601番7	8,500	8,300	資料:群馬県			
棟高町	字水窪1137番3外	47,300	47,300				
箕郷町	善地字中善地825番2外	5,480	5,350				
根小屋町	字上石堂2227番5	27,800	27,000				
箕郷町	上芝字社宮司423番20	28,700	28,300				
箕郷町	矢原字藤森506番8	19,100	18,800				
菅谷町	字紺屋貝戸676番7	51,200	51,800				
金古町	字王塚1535番47	28,300	27,600				
三ツ寺町	字寺北45番2	34,500	34,000				
下室田町	字中村286番2	20,800	20,200				
上室田町	字両庭1600番2	6,600	6,500				
本郷町	字塚中550番2	21,200	20,700				
吉井町	吉井字柵687番2	29,600	29,100				
中里町	字薬師259番3	21,400	21,000				
吉井町	多比良字宿畑2265番1	11,200	10,900				
吉井町	長根字宿裏1506番2	23,800	23,300				
檜物町	162番	255,000	260,000				
栄町	3番5外「栄町2-10」	259,000	265,000				
本町	28番2外	81,000	81,000				

3 農地転用状況

年	月	総数	転用届出(市街化区域)				転用許可(市街化調整区域)			
			計	住宅	工場	その他	計	住宅	工場	その他
[件数]										
令和元年度		1,107	440	335	-	105	667	315	9	343
令和2年度		1,178	380	290	2	88	798	439	5	354
令和3年度		1,252	375	283	1	91	877	493	15	369
3年	10月	106	45	33	-	12	61	35	-	26
	11月	121	35	27	-	8	86	39	1	46
	12月	101	31	23	1	7	70	33	-	37
4年	1月	104	26	23	-	3	78	43	1	34
	2月	80	26	21	-	5	54	31	-	23
	3月	105	24	16	-	8	81	50	3	28
[面積] (㎡)										
令和元年度		749,253	199,073	149,632	-	49,440	550,180	130,845	7,784	411,550
令和2年度		756,368	169,541	116,899	821	51,820	586,827	174,167	3,834	408,826
令和3年度		817,544	179,221	133,275	624	45,322	638,322	211,495	13,431	413,395
3年	10月	81,142	17,413	13,071	-	4,342	63,729	14,894	-	48,834
	11月	71,885	20,183	16,501	-	3,682	51,701	12,879	231	38,590
	12月	71,287	15,731	12,489	624	2,618	55,556	15,907	-	39,648
4年	1月	71,381	14,481	12,401	-	2,080	56,900	16,321	2,082	38,497
	2月	41,697	11,954	8,306	-	3,648	29,743	14,634	-	15,108
	3月	91,387	13,978	7,319	-	6,659	77,408	32,035	3,051	42,322

資料:農業委員会

注) 端数処理の関係で、個々の積み上げと合計欄が一致しない場合がある。

◇◇◇◇◇	た	か	さ	き	◇◇◇◇◇
No. 240		2022年		1.2.3月号	
発行		高	崎	市	
編集		総務部情報政策課統計担当			
印刷		総務部情報政策課統計担当			
◇◇◇◇◇	◇	◇	◇	◇	◇