

高 崎

統計季報

NO.241

2022 / 4.5.6



高崎市花 ハクモクレン

高 崎 市

目 次

市 の あ ら ま し	1
気 象	2
人 口	3
財 政	8
教 育 ・ 文 化	12
物 価 ・ 消 費	21
社 会 ・ 福 祉	22
保 健 ・ 衛 生	25
金 融	30
運 輸	32
水 道	42
治 安 ・ 災 害	44
土 地 ・ 住 宅	52

※ 利用上の注意

本統計中皆無又は該当数字のない場合	「—」
数字が単位未満の場合	「0」
数字の秘匿のものは	「X」
不詳または資料なしのもの	「…」

◆◆◆ 市のあらまし ◆◆◆

位置	(高崎市役所)	東 経	139° 00′	北 緯	36° 19′
海拔	(高崎市役所)		97.1 m		
面積			459.16 km ²		
気 象	(令和3年中)	降 水 量	966.5 mm	平 均 気 温	15.0 °C
		最 高 気 温	36.6 °C	最 低 気 温	-6.4 °C

注)中央消防署(八千代町)で観測

国 勢 調 査 人 口 (R2.10.1 現 在)	372,973 人
国 勢 調 査 世 帯 (R2.10.1 現 在)	160,981 世帯
人 口 密 度 (R2.10.1 現 在)	812.29 人 (1km ² あたり)
移 動 人 口 (R4.6.1 現 在)	370,572 人
選 挙 人 名 簿 登 録 人 員 (R4.6.1 定 時 登 録 時)	309,783 人
人 口 動 態 (R3年 中)	出 生 2,503 人 死 亡 4,443 人 自 然 増 減 △1,940 人
	転 入 12,687 人 転 出 12,130 人 社 会 増 減 557 人 人 口 増 減 △1,383 人

注)国勢調査人口・世帯は令和2年10月1日現在で行った国勢調査の確報値

注)人口密度は国勢調査人口を高崎市の面積で割ったもの。

注)移動人口は令和2年国勢調査結果(速報値)を元に住民基本台帳の届出による出生・死亡・転入・転出を加除して算出したもの。

事 業 所 (H28.6.1現在 公務除く)	事 業 所 数	16,940	従 業 者 数	174,044 人
	工 業 (R2.6.1現在)	事 業 所 数	609	従 業 者 数
商 業 (卸・小売業) (H28.6.1現在)	製 造 品 出 荷 額 等	95,194,066 万円		
	事 業 所 数	3,729	従 業 者 数	33,009 人
農 業 (H27.2.1現在)	年 間 商 品 販 売 額	305,701,000 万円		
	総 農 家 数	6,970	農 業 就 業 人 口	5,266 人
	経 営 耕 地 面 積 (農業経営体)	3,741 ha		

注) 事業所・商業については平成28年経済センサス活動調査の確報値

注) 工業については2020年工業統計調査の確報値

予 算 (令和4年度当初)	一 般 会 計		164,020,000 千円	
	特 別 会 計		76,022,880 千円	
	公 共 下 水 道 事 業 会 計		13,806,747 千円	
	水 道 事 業 会 計		10,375,991 千円	
学 校 ・ 幼 稚 園 (R4.5.1 現 在)	小 学 校	58	中 学 校	25
	特 別 支 援 学 校	5	高 等 学 校	13
	大 学 ・ 短 期 大 学	9	中 等 教 育 学 校	1
	専 修 学 校	16	各 種 学 校	2
	幼 稚 園	26	保 育 園	53
	(幼 稚 園 型 認 定 こ ども 園 含 む)			
	幼 保 連 携 型 認 定 こ ども 園	41		

注)専修学校に農林大学校を含まない。

注)認定こども園には、幼保連携型・幼稚園型・保育所型のタイプがある。

◆◆◆ 気 象 ◆◆◆

1 位置と面積

東 経	北 緯	面 積	海 抜
139° 00′	36° 19′	459.16km ²	97.1m

位置は高松町市庁舎

2 平均気象

年 月	平 均		風 速		最 多 風 向	降 水 量		
	気 温 (°C)	湿 度 (%)	平 均 (m/S)	最 大 (m/S)		総 数 (mm)	降 水 日 数	平 均 (mm)
令和元年	15.1	73.8	2.1	22.0	南南東	1,277.5	111	11.5
令和2年	14.6	77.4	1.9	21.2	西	1,133.0	63	18.0
令和3年	15.0	75.5	2.0	21.7	西	966.5	105	9.2
4年								
1月	2.6	62.7	2.6	19.7	西	0.5	1	0.5
2月	3.2	62.9	2.6	18.0	西	24.5	8	3.1
3月	8.9	67.8	2.3	19.9	北北東	38.0	6	6.3
4月	14.3	76.9	2.1	18.7	東南東	100.0	12	8.3
5月	17.9	75.4	2.1	16.3	東南東	94.0	10	9.4
6月	22.5	80.5	2.0	21.6	南南東	97.5	13	7.5

資料:消防局警防課

(mm)

(°C)

月別気温・降水量変化

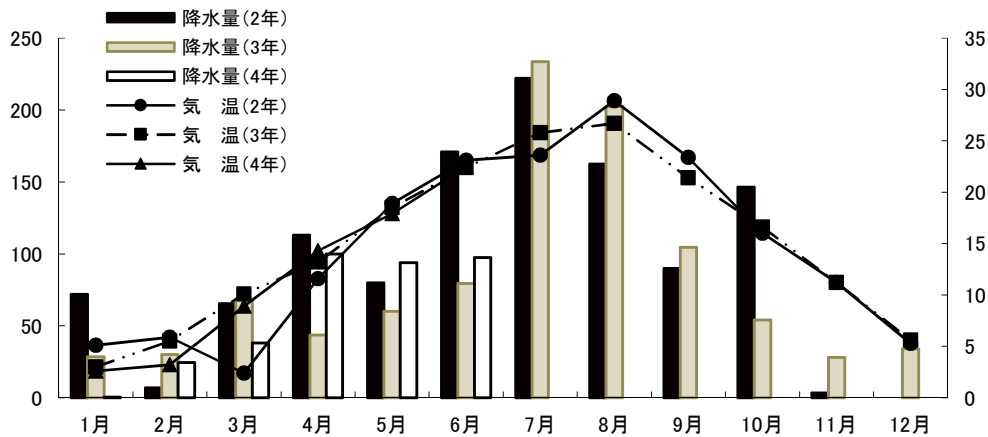

3 天気日数及び気温の極

年 月	天 気 日 数 (午前9時)					気 温 の 極			
	快 晴	晴	曇	雨	雪	最 高	起 日	最 低	起 日
令和元年	33	175	113	44	-	38.0	8月9日	-4.6	1月8日
令和2年	28	183	99	55	1	39.3	8月11日	-4.9	2月7日
令和3年	25	185	114	41	-	36.6	7月20日	-6.4	1月11日
4年									
1月	5	21	4	1	-	13.7	1月9日	-5.5	1月20日
2月	-	20	6	-	2	14.4	2月28日	-5.2	2月6日
3月	3	20	6	2	-	24.6	3月14日	-1.8	3月8日
4月	-	11	17	2	-	28.5	4月22日	0.2	4月2日
5月	3	16	7	5	-	34.3	5月29日	5.2	5月3日
6月	2	10	14	4	-	39.1	6月30日	12.1	6月2日

資料:消防局警防課

注)中央消防署(八千代町)で観測

◆ ◆ ◆ 人 口 ◆ ◆ ◆

1 人口及び世帯数

年 月	世帯数	人 口			女100人に 対する男	人 口 密 度	1世帯 当人口	人口増減 年又は月
		総 数	男	女				
令和元年 10月	156,353	368,667	180,524	188,143	96.0	803	2.36	△ 1,066
令和2年 10月	157,915	367,797	179,920	187,877	95.8	801	2.33	△ 870
令和3年 10月	162,186	372,123	181,997	190,126	95.7	810	2.29	4,326
4年 1月	162,427	371,493	181,779	189,714	95.8	809	2.29	△ 162
2月	162,375	371,217	181,636	189,581	95.8	808	2.29	△ 276
3月	162,361	371,020	181,519	189,501	95.8	808	2.29	△ 197
4月	162,638	370,372	181,139	189,233	95.7	807	2.28	△ 648
5月	163,269	370,597	181,271	189,326	95.7	807	2.27	225
6月	163,404	370,572	181,279	189,293	95.8	807	2.27	△ 25

資料:群馬県移動人口調査

2 自然動態

年 月	出 生			死 亡			自 然 増 減			婚 姻 (件)	離 婚 (件)	死 産 (胎)
	総 数	男	女	総 数	男	女	総 数	男	女			
令和元年	2,640	1,314	1,326	4,116	2,194	1,922	△ 1,476	△ 880	△ 596	1,826	595	57
令和2年	2,569	1,327	1,242	4,109	2,173	1,936	△ 1,540	△ 846	△ 694	1,593	562	61
令和3年	2,503	1,278	1,225	4,443	2,355	2,088	△ 1,940	△ 1,077	△ 863	1,525	593	55
4年 1月	206	110	96	441	241	200	△ 235	△ 131	△ 104	163	40	5
2月	191	106	85	390	201	189	△ 199	△ 95	△ 104	139	49	6
3月	197	100	97	411	234	177	△ 214	△ 134	△ 80	193	56	7
4月	168	77	91	341	174	167	△ 173	△ 97	△ 76	87	48	8
5月	195	96	99	377	201	176	△ 182	△ 105	△ 77	106	41	5
6月	194	107	87	349	186	163	△ 155	△ 79	△ 76	98	44	3

資料:市民課

3 社会動態

年 月	転 入				転 出				社 会 増 減			
	総 数	県 内	県 外	従前の 住所無	総 数	県 内	県 外	移転先 が不明	総 数	県 内	県 外	その他
令和元年	14,111	5,033	8,878	200	13,689	4,705	8,587	397	422	328	291	△ 197
令和2年	13,065	4,859	7,844	362	12,450	4,323	7,818	309	615	536	26	53
令和3年	12,687	4,771	7,660	256	12,130	4,183	7,650	297	557	588	10	△ 41
4年 1月	757	337	401	19	785	315	451	19	△ 28	22	△ 50	-
2月	837	365	451	21	843	313	506	24	△ 6	52	△ 55	△ 3
3月	2,322	778	1,462	82	2,758	662	2,066	30	△ 436	116	△ 604	52
4月	1,945	467	1,265	213	1,569	427	1,127	15	376	40	138	198
5月	1,102	356	627	119	933	311	599	23	169	45	28	96
6月	997	351	508	138	805	314	468	23	192	37	40	115

資料:市民課

転入・転出

出生・死亡及び転入・転出

出生・死亡

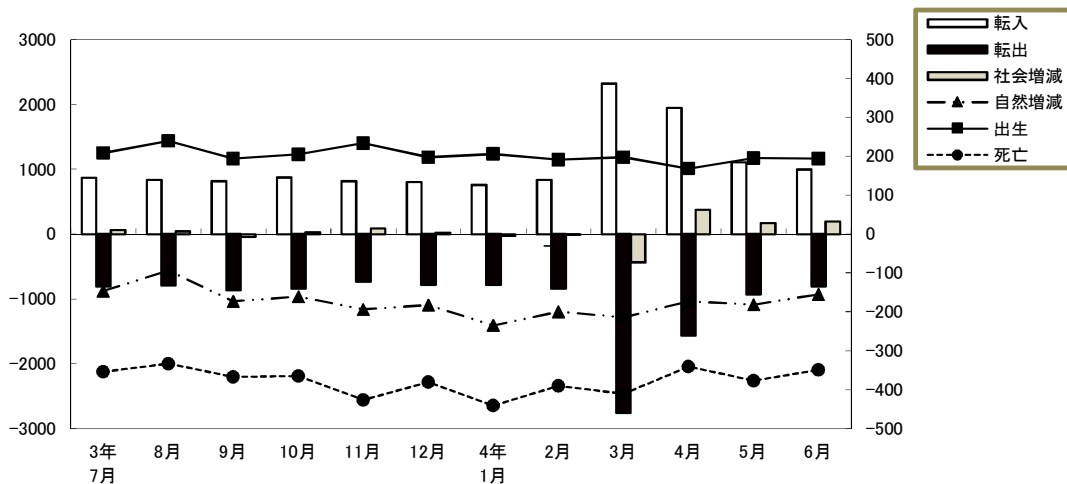

4 市郡別県内転入者状況

(単位:人)

	令和元年	令和2年	令和3年	4年1月	2月	3月	4月	5月	6月
総数	5,033	4,859	4,771	337	365	778	467	356	351
前橋市	1,553	1,645	1,589	123	120	205	139	88	110
桐生市	124	113	118	2	7	14	12	12	8
伊勢崎市	492	450	410	32	37	58	52	29	27
太田市	202	206	219	14	28	41	28	18	9
沼田市	111	122	110	7	13	20	16	3	6
館林市	36	33	32	2	3	21	4	2	2
渋川市	313	267	228	15	21	32	18	18	15
藤岡市	443	408	429	35	32	52	48	59	45
富岡市	323	303	303	17	27	61	25	25	24
安中市	477	426	377	28	27	82	35	32	30
みどり市	40	42	64	1	1	5	5	1	6
北群馬郡	222	198	207	13	13	35	19	9	17
多野郡	22	14	21	1	-	5	3	-	-
甘楽郡	128	100	140	9	4	21	12	9	11
吾妻郡	176	206	148	8	13	50	11	14	7
利根郡	53	60	61	4	3	23	9	7	2
佐波郡	248	215	258	15	12	46	25	24	25
邑楽郡	70	51	57	11	4	7	6	6	7

資料:市民課「群馬県移動人口調査報告書」による。

5 市郡別県内転出者状況

(単位:人)

	平成 元年	令和 2年	令和 3年	4年 1月	2月	3月	4月	5月	6月
総数	4,705	4,323	4,183	315	313	662	427	311	314
前橋市	1,614	1,554	1,465	141	102	210	158	101	88
桐生市	77	72	62	3	5	15	20	2	1
伊勢崎市	468	447	445	38	35	85	47	57	28
太田市	256	184	211	15	10	50	19	10	22
沼田市	86	71	83	4	7	18	14	3	10
館林市	45	47	53	2	7	16	2	6	-
渋川市	249	174	123	11	9	22	13	10	9
藤岡市	449	346	349	26	32	46	30	24	40
富岡市	214	219	200	14	16	28	14	9	10
安中市	363	372	351	13	28	58	34	33	29
みどり市	54	43	40	1	2	8	5	1	8
北群馬郡	251	227	257	13	23	9	29	8	27
多野郡	8	8	12	-	-	1	3	-	-
甘楽郡	94	78	104	2	3	13	6	7	7
吾妻郡	99	104	99	4	4	31	6	8	3
利根郡	57	41	39	-	4	10	5	10	2
佐波郡	266	271	231	21	20	26	17	20	24
邑楽郡	55	65	59	7	6	16	5	2	6

資料:市民課「群馬県移動人口調査報告書」による。

6 都道府県別県外転入者状況

(単位:人)

	平成 元年	令和 2年	令和 3年	4年 1月	2月	3月	4月	5月	6月
総数	8,878	7,844	7,660	401	451	1,462	1,265	627	508
北海道	181	162	195	11	13	39	51	14	14
青森県	65	51	48	9	-	19	10	2	2
岩手県	88	65	57	3	4	20	13	3	3
宮城県	175	150	139	8	8	28	34	15	9
秋田県	43	51	50	3	-	9	11	3	-
山形県	46	32	63	1	2	17	17	3	1
福島県	102	104	117	5	6	23	22	5	6
茨城県	284	308	263	16	18	38	71	30	18
栃木県	388	364	354	17	24	63	59	29	14
埼玉県	1,204	1,251	1,404	73	89	258	198	127	80
千葉県	410	401	396	28	30	90	70	33	32
東京都	1,431	1,437	1,550	57	98	282	211	130	103
神奈川県	646	603	645	40	37	117	86	48	46
新潟県	290	280	343	15	14	89	46	21	14
富山県	38	36	68	2	5	12	10	3	5
石川県	57	56	47	-	2	3	9	4	4
福井県	12	9	26	-	1	10	5	4	3
山梨県	51	49	44	6	8	16	16	3	4
長野県	315	341	371	11	15	61	85	35	26
岐阜県	36	27	41	5	-	16	7	3	1
静岡県	136	104	144	15	5	30	26	5	10
愛知県	233	221	180	11	10	28	43	15	12
三重県	33	25	26	-	4	12	7	1	4
滋賀県	11	37	32	1	3	9	5	3	4
京都府	48	63	44	4	3	12	9	4	1
大阪府	146	139	168	3	1	34	22	13	19
兵庫県	83	91	65	5	3	12	15	11	3
奈良県	24	18	13	-	1	3	4	1	2
和歌山県	23	18	15	-	-	5	4	3	-
鳥取県	13	16	9	2	-	6	1	1	-
島根県	18	9	10	1	2	1	1	1	-
岡山県	45	48	38	-	1	2	9	3	2
広島県	42	59	37	5	3	11	5	4	-
山口県	34	26	17	-	3	3	3	-	-
徳島県	3	16	12	-	1	6	3	-	2
香川県	26	14	16	4	1	2	2	1	-
愛媛県	25	13	17	2	3	-	4	-	-
高知県	8	7	10	-	-	2	2	-	2
福岡県	113	80	93	4	8	16	13	6	1
佐賀県	11	14	15	-	2	-	2	1	5
長崎県	15	12	22	-	-	3	3	-	1
熊本県	28	26	23	6	3	1	8	5	1
大分県	9	28	14	1	1	3	1	-	1
宮崎県	13	21	16	1	1	10	2	-	-
鹿児島県	31	27	24	9	2	4	3	2	-
沖縄県	26	38	38	1	2	6	12	1	2
国外	1,819	897	341	16	14	31	25	31	51

資料:市民課「群馬県移動人口調査報告書」による。

7 都道府県別県外転出者状況

(単位:人)

	平成 元年	令和 2年	令和 3年	4年 1月	2月	3月	4月	5月	6月
総数	8,587	7,818	7,650	451	506	2,066	1,127	599	468
北海道	163	160	151	5	10	50	24	20	2
青森県	39	34	43	3	2	11	6	-	-
岩手県	40	53	59	5	4	10	7	6	4
宮城県	145	133	125	9	3	49	16	19	3
秋田県	28	26	35	-	2	8	6	9	3
山形県	41	38	34	-	1	12	8	2	2
福島県	111	93	102	3	7	24	12	7	3
茨城県	279	278	245	23	13	78	56	19	16
栃木県	380	356	346	25	18	65	48	18	16
埼玉県	1,644	1,580	1,490	82	94	386	213	110	94
千葉県	540	442	468	27	27	138	62	22	30
東京都	1,710	1,681	1,556	104	114	482	229	123	101
神奈川県	730	705	690	30	48	216	91	44	36
新潟県	267	245	225	12	11	76	34	13	19
富山県	40	26	37	1	3	8	8	10	6
石川県	57	53	50	5	3	27	9	5	5
福井県	12	10	17	-	2	3	3	-	-
山梨県	45	60	38	9	6	7	8	3	2
長野県	252	273	251	12	12	67	40	34	16
岐阜県	32	31	39	2	1	9	1	-	-
静岡県	146	122	123	6	10	35	22	10	11
愛知県	242	229	231	7	27	51	25	9	9
三重県	27	29	44	8	-	8	2	6	1
滋賀県	34	21	22	4	1	8	5	5	1
京都府	70	75	57	4	12	19	17	3	-
大阪府	181	195	177	13	18	48	28	12	16
兵庫県	135	109	104	8	9	19	13	10	9
奈良県	24	13	23	1	1	8	2	1	-
和歌山県	15	9	25	1	-	5	1	-	-
鳥取県	4	4	5	-	1	3	-	-	-
島根県	12	6	7	-	1	-	1	-	-
岡山県	41	22	26	2	-	8	4	-	2
広島県	45	29	52	2	2	5	8	8	3
山口県	23	30	17	1	2	3	5	-	-
徳島県	6	18	8	4	-	2	-	-	2
香川県	10	9	24	3	-	4	-	1	1
愛媛県	26	21	24	1	1	5	2	2	-
高知県	8	4	5	-	1	1	2	-	-
福岡県	72	72	88	2	3	25	21	11	4
佐賀県	8	9	14	1	-	1	1	-	-
長崎県	10	17	15	-	2	8	8	-	2
熊本県	28	20	15	1	1	1	7	4	1
大分県	11	11	11	1	1	7	1	2	-
宮崎県	16	10	20	-	-	4	1	3	1
鹿児島県	34	26	23	-	1	3	3	3	1
沖縄県	96	39	26	1	2	10	1	1	4
国外	708	392	463	23	29	49	66	44	42

資料:市民課「群馬県移動人口調査報告書」による。



財

政



1 歳 入

(単位:円) (6月末日現在)

科 目	当 初 予 算	予 算 額	収 入 累 計 額	予 算 未 執 行 額
1 市 税	62,193,403,000	62,193,403,000	21,175,774,461	41,017,628,539
2 地 方 譲 与 税	1,333,525,000	1,333,525,000	-	1,333,525,000
3 利 子 割 交 付 金	45,000,000	45,000,000	-	45,000,000
4 配 当 割 交 付 金	230,000,000	230,000,000	-	230,000,000
5 株 式 等 譲 渡 所 得 割 交 付 金	240,000,000	240,000,000	-	240,000,000
6 法 人 事 業 税 交 付 金	760,000,000	760,000,000	-	760,000,000
7 地 方 消 費 税 交 付 金	8,800,000,000	8,800,000,000	2,311,758,000	6,488,242,000
8 ゴ ル フ 場 利 用 税 交 付 金	110,000,000	110,000,000	-	110,000,000
9 環 境 性 能 割 交 付 金	150,000,000	150,000,000	-	150,000,000
10 国 有 提 供 施 設 等 所 在 市 町 村 助 成 交 付 金	27,401,000	27,401,000	-	27,401,000
11 地 方 特 例 交 付 金	360,000,000	360,000,000	221,076,000	138,924,000
12 地 方 交 付 税	12,400,000,000	12,400,000,000	6,000,208,000	6,399,792,000
13 交 通 安 全 対 策 特 別 交 付 金	80,000,000	80,000,000	-	80,000,000
14 分 担 金 及 び 負 担 金	362,597,000	362,597,000	93,524,239	269,072,761
15 使 用 料 及 び 手 数 料	2,534,869,000	2,534,869,000	528,027,784	2,006,841,216
16 国 庫 支 出 金	22,735,076,000	29,082,867,731	6,039,646,702	23,043,221,029
17 県 支 出 金	10,345,840,000	10,727,012,000	251,169,000	10,475,843,000
18 財 産 収 入	267,422,000	267,422,000	73,767,034	193,654,966
19 寄 附 金	180,005,000	182,963,000	27,799,500	155,163,500
20 繰 入 金	6,372,560,000	6,066,087,000	6,272,141,000	△ 206,054,000
21 繰 越 金	1,000	1,064,843,761	3,563,408,291	△ 2,498,564,530
22 諸 収 入	23,701,801,000	23,718,906,000	991,101,178	22,727,804,822
23 市 債	10,790,500,000	12,291,300,000	-	12,291,300,000
歳 入 合 計	164,020,000,000	173,028,196,492	47,549,401,189	125,478,795,303

2 歳 出

(単位:円) (6月末日現在)

科 目	当 初 予 算	予 算 額	支 出 累 計 額	予 算 未 執 行 額
1 議 会 費	673,574,000	663,248,000	223,060,071	440,187,929
2 総 務 費	16,344,424,000	16,482,324,000	3,364,119,271	13,118,204,729
3 民 生 費	58,346,250,000	62,860,676,601	13,930,150,954	48,930,525,647
4 衛 生 費	17,534,961,000	20,881,601,046	2,767,198,677	18,114,402,369
5 労 働 費	343,508,000	342,871,000	34,610,235	308,260,765
6 農 林 水 産 業 費	2,653,430,000	2,765,823,000	1,110,818,227	1,655,004,773
7 商 工 費	23,116,161,000	23,368,037,000	14,405,982,073	8,962,054,927
8 土 木 費	11,450,687,000	11,990,273,945	2,433,412,147	9,556,861,798
9 消 防 費	4,638,730,000	4,776,775,900	1,320,636,608	3,456,139,292
10 教 育 費	14,325,936,000	14,305,791,000	3,173,902,411	11,131,888,589
11 災 害 復 旧 費	5,000	5,000	-	5,000
12 公 債 費	14,292,334,000	14,292,334,000	27,542,403	14,264,791,597
13 予 備 費	300,000,000	298,436,000	-	298,436,000
歳 出 合 計	164,020,000,000	173,028,196,492	42,791,433,077	130,236,763,415

資料:会計課

3 市税収入状況

(6月末日現在)

税 目		予 算 額 (円)	調 定 額 (円)	収 入 済 額 (円)	収 入 歩 合	前 年 同 期	増 減
普 通 税	市 民 税 個 人 (普 徴)	4,463,206,000	4,219,870,945	538,016,954	12.75	16.08	△ 3.33
	" (特 徴)	17,649,762,000	18,039,390,498	3,067,094,123	17.00	17.40	△ 0.40
	" 現 年 分	22,112,968,000	22,259,261,443	3,605,111,077	16.20	17.16	△ 0.96
	" 滞 納 繰 越	42,804,000	183,126,915	22,947,414	12.53	10.59	1.94
	" 個 人 計	22,155,772,000	22,442,388,358	3,628,058,491	16.17	17.08	△ 0.91
	市 民 税 法 人 現 年 分	5,452,515,000	1,969,875,800	1,883,151,900	95.60	94.26	1.34
	" 滞 納 繰 越	7,023,000	13,010,156	1,272,554	9.78	8.04	1.74
	" 法 人 計	5,459,538,000	1,982,885,956	1,884,424,454	95.03	90.84	4.19
	市 民 税 現 年 分	27,565,483,000	24,229,137,243	5,488,262,977	22.65	23.29	△ 0.64
	" 滞 納 繰 越	49,827,000	196,137,071	24,219,968	12.35	9.97	2.38
	" 合 計	27,615,310,000	24,425,274,314	5,512,482,945	22.57	23.12	△ 0.55
	固 定 資 産 税 現 年 分	25,471,368,000	26,251,554,600	9,721,776,083	37.03	36.87	0.16
	" 滞 納 繰 越	29,144,000	56,356,183	1,610,470	2.86	12.28	△ 9.42
	" 計	25,500,512,000	26,307,910,783	9,723,386,553	36.96	36.69	0.27
	交 付 金	97,552,000	106,471,000	14,547,900	13.66	14.24	△ 0.58
	固 定 資 産 税 合 計	25,598,064,000	26,414,381,783	9,737,934,453	36.87	36.60	0.27
	種 別 割 現 年 分	1,011,383,000	1,068,228,400	954,942,000	89.39	88.94	0.45
	" 滞 納 繰 越	3,519,000	15,002,638	1,185,342	7.90	8.41	△ 0.51
	" 計	1,014,902,000	1,083,231,038	956,127,342	88.27	87.94	0.33
	環 境 性 能 割 現 年 分	34,242,000	18,810,100	13,290,700	70.66	70.06	0.60
軽 自 動 車 税 合 計	1,049,144,000	1,102,041,138	969,418,042	87.97	87.76	0.21	
市 た ば こ 税 現 年 分	2,429,393,000	636,648,614	636,648,614	100.00	100.00	-	
" 滞 納 繰 越	1,000	-	-	-	-	-	
" 計	2,429,394,000	636,648,614	636,648,614	100.00	100.00	-	
目 的 税	入 湯 税 現 年 分	26,083,000	7,667,900	7,667,900	100.00	100.00	-
	" 滞 納 繰 越	1,000	-	-	-	-	-
	" 計	26,084,000	7,667,900	7,667,900	100.00	100.00	-
	事 業 所 税 現 年 分	2,535,693,000	1,417,497,100	1,363,667,234	96.20	97.72	△ 1.52
	" 滞 納 繰 越	648,000	936,200	-	-	53.31	△ 53.31
	" 計	2,536,341,000	1,418,433,300	1,363,667,234	96.14	97.39	△ 1.25
	都 市 計 画 税 現 年 分	2,929,849,000	3,041,947,300	1,126,528,731	37.03	36.87	0.16
" 滞 納 繰 越	9,217,000	93,379,007	11,196,902	11.99	2.49	9.50	
" 計	2,939,066,000	3,135,326,307	1,137,725,633	36.29	35.63	0.66	
総 計	現 年 課 税 分	62,101,046,000	56,777,962,257	19,327,332,139	34.04	34.23	△ 0.19
	滞 納 繰 越 分	92,357,000	361,811,099	38,212,682	10.56	10.07	0.49
	合 計	62,193,403,000	57,139,773,356	19,365,544,821	33.89	33.94	△ 0.05

資料: 市民税課

注1) 市民税個人(特徴)の調定額は、翌年度収入となるべき額 2,910,199,682 円 を除いたもの。

(6月末日現在)

税 目		予 算 額 (円)	調 定 額 (円)	収 入 済 額 (円)	収 入 歩 合	前 年 同 期	増 減	
国民健康保険税	医療分	一般分現年課税分	4,467,041,000	414,893,216	144,464,945	34.82	34.87	△ 0.05
		〃 滞納繰越分	100,770,000	390,289,671	41,855,559	10.72	9.75	0.97
		〃 計	4,567,811,000	805,182,887	186,320,504	23.14	21.64	1.50
		退職分現年課税分	1,000	-	-	-	-	-
		〃 滞納繰越分	120,000	468,589	30,118	6.43	8.42	△ 1.99
		〃 計	121,000	468,589	30,118	6.43	8.42	△ 1.99
	介護分	現年課税分	4,467,042,000	414,893,216	144,464,945	34.82	34.87	△ 0.05
		滞納繰越分	100,890,000	390,758,260	41,885,677	10.72	9.75	0.97
		小計	4,567,932,000	805,651,476	186,350,622	23.13	21.63	1.50
		一般分現年課税分	545,010,000	3,242,110	2,439,583	75.25	71.60	3.65
		〃 滞納繰越分	15,000,000	60,516,094	6,713,488	11.09	9.64	1.45
		〃 計	560,010,000	63,758,204	9,153,071	14.36	12.20	2.16
後期分	退職分現年課税分	1,000	-	-	-	-	-	
	〃 滞納繰越分	30,000	129,188	8,559	6.63	8.68	△ 2.05	
	〃 計	31,000	129,188	8,559	6.63	8.68	△ 2.05	
	現年課税分	545,011,000	3,242,110	2,439,583	75.25	71.60	3.65	
	滞納繰越分	15,030,000	60,645,282	6,722,047	11.08	9.64	1.44	
	小計	560,041,000	63,887,392	9,161,630	14.34	12.19	2.15	
合計	一般分現年課税分	1,425,222,000	5,870,674	4,827,372	82.23	73.51	8.72	
	〃 滞納繰越分	27,000,000	103,631,933	11,172,308	10.78	9.91	0.87	
	〃 計	1,452,222,000	109,502,607	15,999,680	14.61	12.84	1.77	
	退職分現年課税分	1,000	-	-	-	-	-	
	〃 滞納繰越分	30,000	112,277	7,329	6.53	8.70	△ 2.17	
	〃 計	31,000	112,277	7,329	6.53	8.70	△ 2.17	
総計	現年課税分	1,425,223,000	5,870,674	4,827,372	82.23	73.51	8.72	
	滞納繰越分	27,030,000	103,744,210	11,179,637	10.78	9.91	0.87	
合計		1,452,253,000	109,614,884	16,007,009	14.60	12.83	1.77	
現年課税分		6,437,276,000	424,006,000	151,731,900	35.79	35.68	0.11	
滞納繰越分		142,950,000	555,147,752	59,787,361	10.77	9.77	1.00	
合計		6,580,226,000	979,153,752	211,519,261	21.60	19.92	1.68	

資料:市民税課

4 介護保険料収入状況

(6月末日現在)

区 分			予 算 額 (円)	調 定 額 (円)	収 入 済 額 (円)	収 入 歩 合	前 年 同 期	増 減
介護 保険	介護 保険 料	現 年 分 特 別 徴 収	7,128,473,000	7,337,239,400	1,212,902,700	16.53	16.69	△ 0.16
		現 年 分 普 通 徴 収	568,857,000	476,833,200	3,773,100	0.79	58.56	△ 57.77
		現 年 課 税 分	7,697,330,000	7,814,072,600	1,216,675,800	15.57	16.72	△ 1.15
		滞 納 繰 越 分	16,395,000	82,197,100	3,516,100	4.28	4.33	△ 0.05
		合 計	7,713,725,000	7,896,269,700	1,220,191,900	15.45	16.57	△ 1.12

資料:市民税課

5 後期高齢者医療保険料収入状況

(6月末日現在)

区 分			予 算 額 (円)	調 定 額 (円)	収 入 済 額 (円)	収 入 歩 合	前 年 同 期	増 減
後 期 高 齢 者 医 療	医 後 療 期 保 高 齢 者 医 療 料 者	現 年 分 特 別 徴 収	2,623,880,000	2,573,149,900	409,312,600	15.91	16.38	△ 0.47
		現 年 分 普 通 徴 収	1,580,509,000	1,509,139,700	3,778,300	0.25	0.18	0.07
		現 年 課 税 分	4,204,389,000	4,082,289,600	413,090,900	10.12	10.71	△ 0.59
		滞 納 繰 越 分	8,208,000	24,664,500	3,068,500	12.44	7.31	5.13
		合 計	4,212,597,000	4,106,954,100	416,159,400	10.13	10.69	△ 0.56

資料:市民税課

◆◆◆ 教 育 ・ 文 化 ◆◆◆

1 大学・短期大学学生在籍者数

(5月1日現在)

学 校 名	総 数	男	女	1 年	2 年	3 年	4 年	5 年	6 年
総 数	13,125	6,740	6,385	3,575	3,444	2,923	2,982	101	100
高 崎 経 済 大 学	4,039	2,599	1,440	999	944	997	1,099	-	-
高崎経済大学大学院(博士前期)	18	11	7	7	11	-	-	-	-
高崎経済大学大学院(博士後期)	5	4	1	-	-	5	-	-	-
高 崎 商 科 大 学	884	617	267	234	198	220	232	-	-
高崎商科大学大学院(修士)	3	-	3	1	2	-	-	-	-
高 崎 健 康 福 祉 大 学	2,888	927	1,961	715	653	654	665	101	100
高崎健康福祉大学大学院(博士前期)	26	8	18	13	13	-	-	-	-
高崎健康福祉大学大学院(博士後期)	19	7	12	3	5	9	2	-	-
群 馬 パ ー ス 大 学	1,585	619	966	452	434	361	338	-	-
上 武 大 学	2,202	1,600	602	550	541	557	554	-	-
上武大学大学院(修士)	19	13	6	5	14	-	-	-	-
育 英 大 学	441	211	230	119	110	120	92	-	-
高崎商科大学短期大学部	193	12	181	102	91	-	-	-	-
新 島 学 園 短 期 大 学	273	73	200	137	136	-	-	-	-
育 英 短 期 大 学	530	39	491	238	292	-	-	-	-

資料:各大学・大学院・短期大学

注)上武大学は伊勢崎キャンパスの学生数を含む。

2 高等学校生徒在籍者数

(3月1日現在)

学 校 名	総 数	男	女	1 年	2 年	3 年	4 年
総 数 (全 日 制)	11,071	5,357	5,714	3,803	3,594	3,664	
” (定 時 制)	79	56	23	24	14	22	19
” (通 信 制)	347	193	154	(学 年 制 を と っ て い な い)			
高 崎 経 済 大 学 附 属 高 校	834	353	481	281	277	276	-
県 立 高 崎 高 校 (全)	843	843	-	282	287	274	-
” (通)	347	193	154	(学 年 制 を と っ て い な い)			
県 立 高 崎 商 業 高 校 (全)	807	393	414	251	279	277	-
” (定)	35	17	18	12	5	9	9
県 立 高 崎 工 業 高 校 (全)	757	571	186	251	248	248	10
” (定)	44	39	5	12	9	13	10
県 立 高 崎 女 子 高 校	836	-	836	282	277	277	-
県 立 高 崎 東 高 校	510	221	289	200	155	155	-
県 立 高 崎 北 高 校	712	376	336	243	238	231	-
県 立 榛 名 高 校	229	148	81	80	77	72	-
県 立 吉 井 高 校	436	221	215	139	143	154	-
東 京 農 業 大 学 第 二 高 校	1,679	816	863	660	509	510	-
高 崎 商 科 大 学 附 属 高 校	1,368	531	837	464	447	457	-
高 崎 健 康 福 祉 大 学 高 崎 高 校	1,337	487	850	444	428	465	-
明 和 県 央 高 校	723	397	326	226	229	268	-

資料:各高等学校

3 中等教育学校在籍者数

(5月1日現在)

学 校 名	総 数	男	女	前 期 課 程			後 期 課 程		
				1 年	2 年	3 年	4 年	5 年	6 年
県立中央中等教育学校	754	379	375	128	129	126	128	121	122

資料:県立中央中等教育学校

4 小学校児童在籍者数

(5月1日現在)

学 校 名	総 数	1 年	2 年	3 年	4 年	5 年	6 年	ゆうあい
総 数	18,540	2,861	2,974	2,961	3,044	3,007	3,114	579
中 央	271	34	46	50	50	43	40	8
北	254	47	36	47	29	49	39	7
南	251	39	38	45	45	42	36	6
東	326	59	47	58	49	47	58	8
西	374	47	67	62	58	64	64	12
塚 沢	502	64	81	77	85	89	90	16
片 岡	373	58	62	46	85	47	68	7
寺 尾	304	44	45	56	36	64	47	12
佐 野	891	151	155	140	138	139	137	31
六 郷	459	74	95	70	76	71	63	10
城 南	111	22	11	18	17	15	25	3
城 東	675	110	106	105	110	103	132	9
新 高 尾	398	60	64	74	70	58	52	20
中 川	423	67	65	64	66	82	62	17
八 幡	496	66	93	60	96	74	80	27
豊 岡	475	82	77	62	93	76	77	8
長 野	441	73	69	75	72	62	79	11
大 類	276	46	46	31	55	46	45	7
南 八 幡	362	53	62	51	60	67	60	9
倉 賀 野	571	87	71	102	84	96	109	22
岩 鼻	376	63	66	69	53	51	67	7
京 ケ 島	430	67	64	70	82	68	69	10
滝 川	266	50	45	37	37	47	46	4
東 部	739	120	107	131	116	120	125	20
中 居	520	70	89	76	89	94	88	14
北 部	258	36	40	50	36	46	48	2
西 部	283	44	45	41	52	41	52	8
乘 附	252	39	45	30	45	46	36	11
浜 尻	378	51	58	64	73	60	60	12
矢 中	355	46	55	64	47	67	61	15
城 山	38	6	9	3	7	5	5	3
鼻 高	59	8	7	12	13	6	13	-
倉 渕	92	11	9	11	21	17	21	2
箕 輪	480	64	71	90	85	78	75	17
車 郷	93	14	19	11	15	20	13	1
箕 東	461	67	78	84	79	64	77	12
金 古	361	49	74	55	54	57	57	15
国 府	439	69	70	72	73	67	79	9
堤 ケ 岡	609	101	81	100	111	103	104	9
上 郊	284	45	51	52	34	54	42	6
金 古 南	474	73	59	67	93	63	99	20
桜 山	725	134	121	111	111	109	106	33

4 小学校児童在籍者数 (続)

(5月1日現在)

学 校 名	総数	1年	2年	3年	4年	5年	6年	ゆうあい
新 町 第 一	326	49	60	48	51	47	62	9
新 町 第 二	221	35	30	37	30	35	45	9
下 室 田	83	10	13	15	13	13	17	2
中 室 田	34	6	6	4	5	5	7	1
上 室 田	29	2	2	3	7	4	9	2
里 見	151	22	34	18	26	26	15	10
久 留 馬	214	31	33	35	35	26	41	13
下 里 見	176	22	36	19	23	31	30	15
宮 沢	30	6	4	4	5	8	3	-
吉 井	353	54	44	67	53	63	60	12
吉 井 西	218	40	34	40	27	32	32	13
多 胡	46	4	9	8	2	12	10	1
入 野	120	16	15	11	20	28	26	4
馬 庭	94	11	20	14	19	16	12	2
南 陽 台	104	20	11	20	9	21	18	5
岩 平	52	9	7	6	6	16	7	1
特別支援学校	84	14	17	19	13	7	14	-

資料:教職員課

5 中学校生徒在籍者数

(5月1日現在)

学 校 名	総 数	1 年	2 年	3 年	ゆうあい
総 数	9,658	3,048	3,227	3,180	203
第 一	208	55	69	81	3
高 松	479	150	150	170	9
並 榎	373	122	114	127	10
豊 岡	333	105	112	109	7
中 尾	599	199	205	186	9
長 野 郷	337	100	125	108	4
大 類	477	149	164	157	7
塚 沢	671	209	233	210	19
片 岡	316	101	103	108	4
佐 野	668	217	221	220	10
南 八 幡	188	61	61	62	4
倉 賀 野	274	87	86	96	5
高 南	403	123	149	126	5
寺 尾	221	61	66	88	6
八 幡	349	90	130	125	4
矢 中	350	117	108	117	8
倉 渕	71	28	24	16	3
箕 郷	589	197	180	195	17
群 馬 中 央	644	198	231	205	10
群 馬 南	743	252	245	236	10
新 町	325	102	108	103	12
榛 名	442	138	138	145	21
吉 井 中 央	298	87	106	98	7
吉 井 西	143	47	44	45	7
入 野	117	37	40	38	2
特別支援学校	40	16	15	9	-

資料:教職員課

6 市立幼稚園園児数

(5月1日現在)

幼 稚 園	総 数	3 歳 児	4 歳 児	5 歳 児
総 数	275	73	107	95
高 崎 幼 稚 園	23	6	11	6
南 八 幡 幼 稚 園	26	7	10	9
倉 賀 野 幼 稚 園	55	13	21	21
塚 沢 幼 稚 園	60	16	25	19
くらぶちこども園	9	3	4	2
吉 井 幼 稚 園	41	13	12	16
吉 井 西 幼 稚 園	32	8	16	8
か ぶ ら 幼 稚 園	29	7	8	14

資料:教職員課

7 市立図書館利用状況

		令和4年1月	2月	3月	4月	5月	6月
中央図書館	貸出利用点数	120,454	120,441	127,083	124,941	126,518	87,863
	予約・リクエスト件数	25,175	25,439	25,437	24,205	25,694	16,719
	調査相談件数	445	426	409	384	418	292
	ホームページアクセス数	46,347	43,054	45,310	43,208	47,289	33,934
箕郷図書館	貸出利用点数	7,439	7,363	7,707	7,398	7,177	5,378
	予約・リクエスト件数	218	191	255	189	153	156
	調査相談件数	101	89	94	66	80	60
群馬図書館	貸出利用点数	18,735	19,406	20,422	19,768	19,286	14,332
	予約・リクエスト件数	425	416	416	402	471	268
	調査相談件数	55	71	53	47	68	55
新町図書館	貸出利用点数	9,054	9,383	9,235	9,403	9,272	6,804
	予約・リクエスト件数	294	259	300	276	222	227
	調査相談件数	68	63	43	23	72	44
榛名図書館	貸出利用点数	5,300	5,141	5,085	5,078	4,810	3,666
	予約・リクエスト件数	152	146	119	104	109	63
	調査相談件数	66	62	66	61	80	48
山種記念 吉井図書館	貸出利用点数	7,134	7,072	7,829	6,862	7,175	5,563
	予約・リクエスト件数	165	154	163	141	139	118
	調査相談件数	37	24	51	12	37	21
計	貸出利用点数	168,116	168,806	177,361	173,450	174,238	123,606
	予約・リクエスト件数	26,429	26,605	26,690	25,317	26,788	17,551
	調査相談件数	772	735	716	593	755	520
	ホームページアクセス数	46,347	43,054	45,310	43,208	47,289	33,934

分類別資料点数

年	月	総 数	総 記 哲	学 歴	史	社 会 科 学	自 然 科 学	技 術
令和元年度末		745,414	18,255	25,779	48,071	96,590	44,355	46,847
令和2年度末		750,144	18,595	26,147	48,441	99,247	45,755	48,020
令和3年度末		753,499	18,781	26,266	48,788	100,791	46,443	48,074
4年	3月末	753,499	18,781	26,266	48,788	100,791	46,443	48,074
4年	6月末	753,934	18,818	26,142	48,872	100,545	46,472	48,089

資料：中央図書館分

分類別利用点数

年	月	総 数	総 記 哲	学 歴	史	社 会 科 学	自 然 科 学	技 術
令和元年度		1,637,380	20,362	49,002	68,706	81,623	75,793	119,350
令和2年度		1,368,482	17,959	39,281	47,697	75,469	62,603	95,511
令和3年度		1,502,664	18,259	40,406	49,750	80,358	69,942	97,607
4年	1月	120,454	1,383	3,328	3,823	6,630	5,138	7,961
	2月	120,441	1,502	3,231	3,811	6,252	5,292	7,926
	3月	127,083	1,411	3,494	4,401	6,852	5,597	8,222
	4月	124,941	1,478	3,251	4,374	6,749	5,714	8,151
	5月	126,518	1,427	3,397	4,585	6,754	5,762	8,318
	6月	87,863	1,035	2,242	3,289	4,640	4,291	5,760

資料：中央図書館分

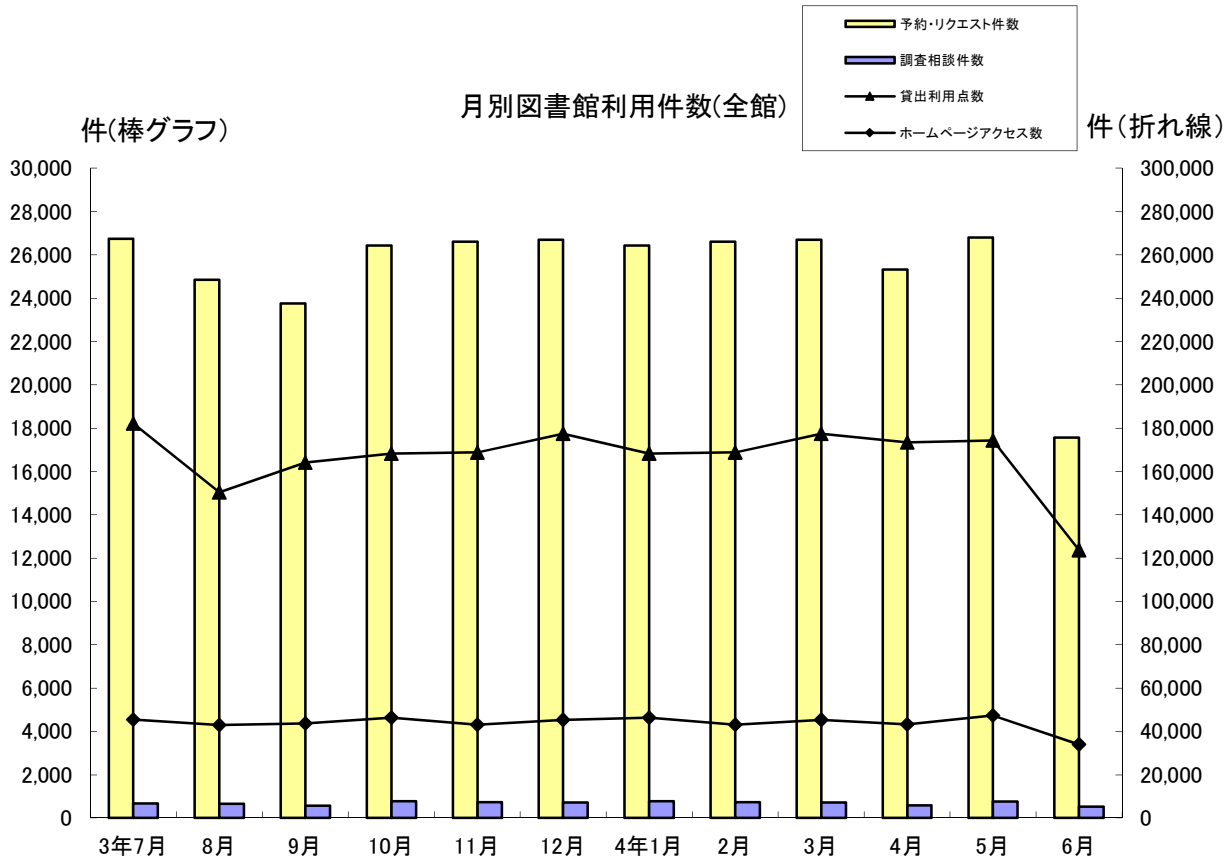

産	業	芸	術	言	語	文	学	郷	土	資	料	そ	の	他	視	聴	覚	資	料	
19,808	54,853	9,553	196,449	43,829	52,209	88,816														
20,376	56,097	9,824	199,270	45,347	52,333	80,692														
20,692	56,715	10,007	201,987	46,221	53,072	75,662														
20,692	56,715	10,007	201,987	46,221	53,072	75,662														
20,698	56,878	10,030	201,903	46,201	53,292	75,994														

産	業	芸	術	言	語	文	学	郷	土	資	料	そ	の	他	視	聴	覚	資	料	公	民	館	駅	図	書	コ	ー	ナ	ー
32,590	79,393	18,667	396,399	8,153	209,931	361,113	25,622	90,676																					
27,433	62,126	15,142	337,571	6,855	181,039	290,688	22,496	86,612																					
30,301	68,307	15,152	370,696	7,926	215,607	309,728	28,545	100,080																					
2,304	5,532	1,253	29,343	612	17,862	24,876	2,243	8,166																					
2,316	5,490	1,232	29,593	577	17,746	24,750	2,209	8,514																					
2,599	5,773	1,284	32,246	667	17,962	25,339	2,500	8,736																					
2,810	5,078	1,193	31,465	641	17,239	25,223	2,465	9,110																					
2,874	5,472	1,266	30,848	657	18,019	25,990	2,421	8,728																					
1,904	3,688	849	22,868	422	12,998	17,857	1,824	4,196																					

8 文化施設利用状況

年 月	音 楽 セ ン タ ー		文 化 会 館	
	ホール	会議室	ホール	小ホール
	(件)	(件)	(件)	(件)
令和元年度	151	190	171	42
令和2年度	51	54	44	6
令和3年度	118	108	91	25
4年				
1月	5	10	5	3
2月	9	12	6	2
3月	13	13	11	-
4月	18	13	13	4
5月	14	10	10	3
6月	8	5	11	1

年 月	シンフォニーホール		プ ラ ネ タ リ ウ ム	高崎シティギャラリー	
	ホール	会議室		コアホール	展示室
	(件)	(件)	(人)	(件)	(件)
令和元年度	788	179	32,827	239	243
令和2年度	372	48	15,835	52	58
令和3年度	680	81	24,216	146	163
4年					
1月	60	4	1,714	12	16
2月	56	4	1,082	11	10
3月	70	4	1,065	17	14
4月	81	4	1,271	16	11
5月	86	10	1,529	13	23
6月	80	11	1,680	15	17

年 月	高 崎 芸 術 劇 場			
	大劇場	スタジオシアター	音楽ホール	練習施設
	(件)	(件)	(件)	(件)
令和元年度	74	63	41	498
令和2年度	95	47	86	524
令和3年度	174	150	133	1,159
4年				
1月	14	10	11	104
2月	13	13	7	106
3月	12	15	15	129
4月	22	6	9	94
5月	18	6	18	118
6月	25	20	15	150

資料:公益財団法人高崎財団

注)プラネタリウム人数は一般投映・学習投映・天文教室・コンサートの合計

注)高崎シティギャラリーの展示室は第1～第6展示室及び予備室の合計

注)高崎芸術劇場の練習施設は、リハーサルホール、レッスンルーム1～3及びスタジオ31～42の合計

年	月	箕郷文化会館			新町文化ホール			
		ホール	視聴覚室	集会室	ホール	研修室	視聴覚室	和室
令和元年度		165	180	135	87	166	81	16
令和2年度		54	75	31	33	86	33	11
令和3年度		71	73	63	70	99	45	3
4年	1月	7	8	5	5	11	1	-
	2月	5	4	6	8	2	5	-
	3月	2	6	1	8	9	3	1
	4月	7	6	3	7	10	3	-
	5月	9	13	5	7	14	7	2
	6月	9	7	9	6	12	7	-

年	月	榛名文化会館(エコー)			吉井文化会館				
		大ホール	小ホール	リハーサル室	大ホール	小ホール	和室1	和室2	研修室
令和元年度		65	60	22	42	90	24	6	112
令和2年度		20	15	48	13	71	2	-	9
令和3年度		39	58	94	18	103	6	2	3
4年	1月	3	2	5	3	7	1	-	-
	2月	1	1	9	-	10	-	-	-
	3月	4	6	8	3	10	1	-	1
	4月	1	2	7	2	10	-	-	1
	5月	1	1	5	2	9	1	1	-
	6月	3	9	10	1	12	1	-	1

資料:各文化会館、文化ホール

9 高崎市美術館利用状況

(単位:人)

年 月	総 数	一 般	学 生	児 童	日 数	1 平 均
令和元年	21,925	19,231	852	1,842	249	88
令和2年	18,716	17,178	760	778	228	82
令和3年	22,281	19,686	1,546	1,049	255	87
4年						
1月	541	500	31	10	14	38
2月	890	781	74	35	23	38
3月	1,457	1,246	152	59	24	60
4月	151	141	4	6	1	151
5月	2,003	1,816	98	89	26	77
6月	1,627	1,527	57	43	17	95

資料:高崎市美術館

10 高崎市タワー美術館利用状況

(単位:人)

年 月	総 数	一 般	学 生	児 童	日 数	1 平 均
令和元年	24,982	22,483	475	2,024	251	100
令和2年	17,893	17,209	385	299	220	81
令和3年	17,915	16,833	590	492	245	73
4年						
1月	961	918	18	25	13	74
2月	1,212	1,151	42	19	23	53
3月	1,650	1,562	52	36	19	87
4月	726	675	42	9	13	56
5月	1,360	1,274	31	55	26	52
6月	1,228	1,101	103	24	23	53

資料:高崎市タワー美術館

11 高崎市山田かまち美術館利用状況

(単位:人)

年 月	総 数	一 般	学 生	児 童	日 数	1 平 均
令和元年	4,061	3,554	149	358	307	13
令和2年	2,155	1,881	106	168	271	7
令和3年	2,292	2,006	106	180	301	86
4年						
1月	152	137	7	8	23	6
2月	122	104	18	8	23	5
3月	275	241	17	17	27	10
4月	225	194	14	17	26	8
5月	351	315	18	18	26	13
6月	250	212	17	21	26	9

資料:高崎市山田かまち美術館

◆◆◆ 物 価 ・ 消 費 ◆◆◆

1 消費者物価指数

令和2年=100

年 月	全 国		東 京 都 区 部		小都市A	
	総 合	食 料	総 合	食 料	総 合	食 料
令和元年 平均	101.8	104.3	101.7	104.1	101.8	104.3
令和2年 平均	101.8	105.8	101.8	105.5	101.8	105.7
令和3年 平均	99.8	100.0	99.8	99.9	99.8	100.0
4年 1月	100.3	102.0	100.3	101.9	100.5	102.0
2月	100.7	102.3	100.7	102.3	100.9	102.4
3月	101.1	102.5	101.1	102.4	101.3	102.4
4月	101.5	102.9	101.5	103.0	101.7	102.9
5月	101.8	103.4	101.9	103.6	102.0	103.4
6月	101.8	103.6	101.8	103.6	102.0	103.6

資料:総務省統計局

注)小都市Aとは人口5万以上15万未満の市

注)令和3年3月までは「平成27年=100」のデータ

2 消費者物価中分類指数(全国)

令和2年=100

年 月	総 合	食 料	住 居	光 熱	家 具	被 服	保 健	交 通	教 育	教 養	諸 雑 費
				水 道	家 用	及 び	医 療	通 信		娛 楽	
令和元年 平均	101.8	104.3	99.8	101.3	100.2	102.6	104.0	99.0	101.1	103.8	101.4
令和2年 平均	101.8	105.8	100.4	98.8	102.5	103.7	104.3	98.8	93.2	103.1	99.3
令和3年 平均	99.8	100.0	100.6	101.3	101.7	100.4	99.6	95.0	100.0	101.6	101.1
4年 1月	100.3	102.0	100.7	108.3	100.8	99.4	99.2	92.4	100.4	101.4	101.7
2月	100.7	102.3	100.8	111.1	100.5	99.7	99.4	92.7	100.3	101.8	101.8
3月	101.1	102.5	100.8	113.3	101.8	100.9	99.4	93.2	100.5	102.2	101.9
4月	101.5	102.9	101.0	114.3	103.7	102.4	98.9	93.0	101.1	103.1	102.1
5月	101.8	103.4	101.1	115.2	105.1	102.4	99.0	92.8	101.1	103.6	102.1
6月	101.8	103.6	101.2	115.6	105.7	102.1	99.0	92.9	101.0	102.3	102.1

資料:総務省統計局

注)令和3年6月までは「平成27年=100」のデータ

◆◆◆ 社会・福祉 ◆◆◆

1 生活保護扶助別人員

年 月	生活扶助	住宅扶助	教育扶助	介護扶助	医療扶助	出産扶助	生業扶助	葬祭扶助	施設事務費対象	世帯	人員
令和元年度	38,842	36,141	1,459	10,903	37,437	-	615	100	394	34,884	41,830
令和2年度	37,962	35,795	1,333	11,264	37,790	1	562	89	397	34,689	41,114
令和3年度	37,698	35,764	1,387	11,938	38,006	2	541	96	348	34,930	41,002
4年											
1月	3,157	2,977	115	1004	3,158	-	45	6	29	2,915	3,416
2月	3,132	2,957	117	1009	3,152	-	47	12	29	2,905	3,401
3月	3,130	2,954	120	1019	3,141	1	45	13	28	2,900	3,382
4月	3,050	2,932	107	1,023	3,131	-	38	6	28	2,899	3,375
5月	3,067	2,956	108	1,032	3,148	-	42	3	28	2,913	3,396
6月	3,062	2,947	109	1,036	3,150	-	38	11	28	2,913	3,394

資料:社会福祉課

被保護世帯・人員及び保護費の推移

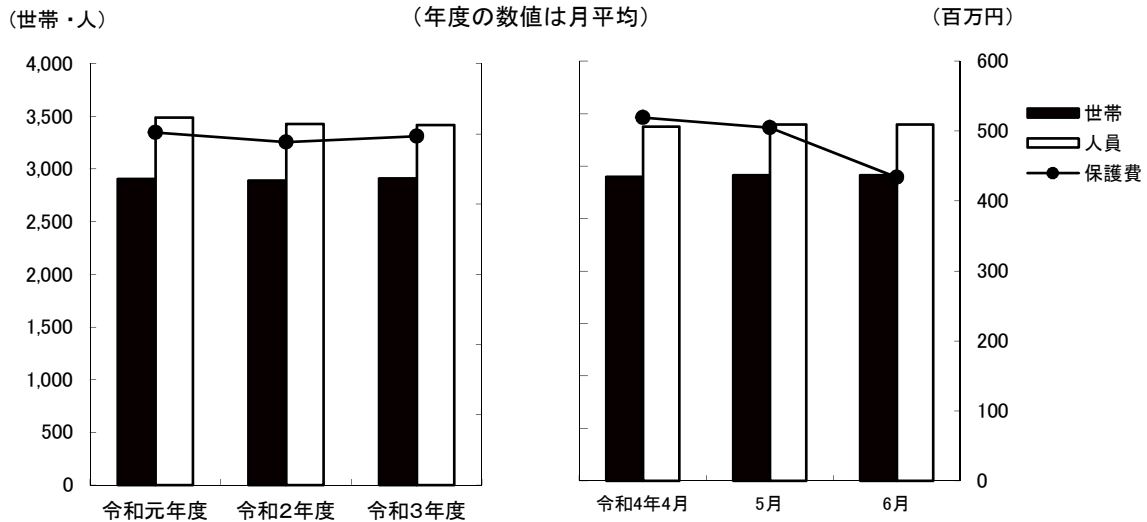

2 扶助別生活保護費

(単位:千円)

年 月	生活扶助	住宅扶助	教育扶助	介護扶助	医療扶助	出産扶助	生業扶助	葬祭扶助	施設事務費	扶助費合計
令和元年度	1,872,026	871,293	13,273	246,484	2,945,237	-	5,850	8,286	65,845	6,028,294
令和2年度	1,823,674	871,252	13,382	234,615	2,835,188	X	X	8,892	66,964	5,859,934
令和3年度	1,803,215	877,493	13,085	262,360	2,938,014	X	X	8,806	58,500	5,967,361
4年										
1月	154,316	72,835	1,020	22,730	243,721	-	331	734	4,845	500,531
2月	150,988	72,516	1,105	23,276	209,996	-	397	814	4,819	463,881
3月	156,184	74,149	X	21,467	274,009	-	1,270	1,061	4,891	534,030
4月	136,847	71,968	1,021	22,011	280,596	-	1,081	563	4,718	518,805
5月	136,031	72,268	1,032	21,834	269,117	-	254	331	4,621	505,488
6月	138,959	73,443	1,041	22,420	192,894	-	716	777	4,622	434,873

資料:社会福祉課

3 医療扶助実施状況

(単位:人)

年 月	入 院		入 院 外	
	精 神	そ の 他	精 神	そ の 他
令和元年度	918	1,114	2,998	32,407
令和2年度	867	1,146	3,313	32,466
令和3年度	828	1,113	3,662	32,400
4年 1月	71	114	312	2,661
2月	70	93	308	2,681
3月	73	92	314	2,659
4月	75	83	312	2,661
5月	76	93	312	2,667
6月	74	94	307	2,675

資料:社会福祉課

4 老人福祉センター利用状況

(単位:人)

施 設 名	令 和	2 年 度	3 年 度	4年					
	元 年 度			1月	2月	3月	4月	5月	6月
佐野長寿センター	32,344	11,294	13,116	1,070	979	1,316	1,297	1,388	1,561
六郷長寿センター	41,544	17,328	23,478	1,847	1,509	2,197	2,254	2,170	2,395
片岡長寿センター	25,676	14,790	15,863	1,181	980	1,326	1,452	1,440	1,618
京ヶ島長寿センター	30,167	13,055	14,944	1,073	993	1,297	1,372	1,298	1,480
八幡長寿センター	28,118	15,549	17,319	1,444	1,190	1,430	1,505	1,489	1,614
中川長寿センター	36,791	16,528	16,650	1,270	824	1,404	1,839	1,903	2,148
岩鼻長寿センター	33,754	16,033	20,241	1,586	1,291	1,745	1,896	1,837	1,957
箕輪城長寿センター	35,394	13,084	13,406	1,296	787	1,057	1,484	1,291	1,596
群馬長寿センター	52,052	23,389	30,265	2,297	2,290	2,689	2,747	2,582	2,741
新町長寿センター	7,941	4,355	6,187	479	465	581	510	535	596
新町鉄南長寿センター	8,506	4,960	6,105	448	466	558	492	459	541
高浜長寿センター	89,643	47,613	63,713	5,570	4,167	6,143	5,922	5,999	5,687

資料:長寿社会課

5 一般職業紹介状況(学卒を除きパートを含む)

(単位:人)

	令和 元年度	2年度	3年度	4年 1月	2月	3月	4月	5月	6月
新規求職申込件数(人)	12,819	12,097	12,454	1,079	1,044	1,173	1,280	1,144	1,042
月間有効求職者数(人)	49,244	50,933	53,480	4,331	4,410	4,715	4,947	5,011	4,942
新規求人数(人)	38,115	29,804	31,656	3,532	2,242	2,704	2,974	2,529	2,432
月間有効求人数(人)	109,380	87,913	90,479	8,254	8,280	7,758	7,661	7,884	7,706
就職件数(人)	4,106	3,239	3,340	274	295	307	371	271	312
新規求人倍率(倍)	2.97	2.46	2.54	3.27	2.15	2.31	2.32	2.21	2.33
有効求人倍率(倍)	2.22	1.73	1.69	1.91	1.88	1.65	1.55	1.57	1.56
就職率(%)	32.0	26.8	26.8	25.4	28.3	26.2	29.0	23.7	29.9

資料:高崎公共職業安定所

6 求人・求職バランスシート(常用で学卒・臨時・パートを除く)

(単位:人)

		令和 3年度	3年 10月	11月	12月	1月	2月	3月	4月	5月	6月
職業計	求人募集数	49,599	4,387	4,176	4,081	4,348	4,394	4,357	4,406	4,312	4,246
	求職者数	33,904	2,822	2,839	2,710	2,759	2,805	2,985	3,049	3,010	2,971
	求人倍率	1.46	1.55	1.47	1.51	1.58	1.57	1.46	1.45	1.43	1.43
専門・技術職	求人募集数	12,425	1,089	1,004	1,009	1,081	1,097	1,058	1,043	1,004	992
	求職者数	5,694	479	486	476	478	483	526	572	566	549
	求人倍率	2.18	2.27	2.07	2.12	2.26	2.27	2.01	1.82	1.77	1.81
事務職	求人募集数	4,326	398	356	353	386	401	408	408	386	414
	求職者数	9,151	758	759	756	773	800	816	823	827	832
	求人倍率	0.47	0.53	0.47	0.47	0.50	0.50	0.50	0.50	0.47	0.50
販売職	求人募集数	7,192	601	597	562	563	614	600	590	596	544
	求職者数	2,770	212	215	201	211	208	221	221	206	203
	求人倍率	2.60	2.83	2.78	2.80	2.67	2.95	2.71	2.67	2.89	2.68
サービス職	求人募集数	10,704	985	894	887	992	943	955	955	994	955
	求職者数	3,041	258	254	240	237	235	256	263	256	255
	求人倍率	3.52	3.82	3.52	3.70	4.19	4.01	3.73	3.63	3.88	3.75
保安職	求人募集数	1,323	133	139	108	120	139	145	174	144	173
	求職者数	221	23	22	17	16	17	17	19	20	20
	求人倍率	5.99	5.78	6.32	6.35	7.50	8.18	8.53	9.16	7.20	8.65
生産工程職	求人募集数	4,808	412	406	408	452	467	436	447	436	421
	求職者数	3,432	299	289	272	276	291	308	283	262	257
	求人倍率	1.40	1.38	1.40	1.50	1.64	1.60	1.42	1.58	1.66	1.64
輸送職	求人募集数	3,221	288	302	288	273	272	285	288	272	260
	求職者数	1,555	147	151	142	132	124	138	154	143	134
	求人倍率	2.07	1.96	2.00	2.03	2.07	2.19	2.07	1.87	1.90	1.94
建設職	求人募集数	3,551	309	320	291	299	283	289	310	308	308
	求職者数	693	61	59	52	56	60	67	57	57	51
	求人倍率	5.12	5.07	5.42	5.60	5.34	4.72	4.31	5.44	5.40	6.04
運搬・清掃職	求人募集数	1,517	128	116	125	137	132	137	147	125	129
	求職者数	2,688	214	237	213	221	219	220	226	217	204
	求人倍率	0.56	0.60	0.49	0.59	0.62	0.60	0.62	0.65	0.58	0.63

資料:高崎公共職業安定所

注) 求人募集数・求職者数・求人倍率は、正式にはそれぞれ、有効求人数・有効求職者数・有効求人倍率という。

注) 求人倍率は、求職者1人あたりの求人募集数を意味する。

注) 「職業」の合計欄には、「管理職」「農林漁業職」「職業分類不能」を含む。

◆◆◆ 保 健 ・ 衛 生 ◆◆◆

1 国民健康保険の状況(療養の給付)

年 月	被 保 険 者 数	受 診 件 数	費 用 額 (千円)				受 診 率 (%)	一 件 あ た り の 費 用 額 (円)	
			総 額	保 険 者 負 担 金	一 部 負 担 金	公 費 負 担 金			
令和元年度	79,638	1,239,228	28,182,951	20,609,024	7,573,927	-	1,556.1	22,742	
令和2年度	77,072	1,130,242	27,164,117	19,895,026	7,269,091	-	1,466.5	24,034	
令和3年度	76,346	1,177,567	28,270,025	20,769,689	7,500,336	-	1,542.4	24,007	
一 般	令和4年1月	75,098	94,810	2,298,327	1,692,146	606,182	-	126.2	24,241
	2月	74,704	91,667	2,203,318	1,618,176	585,141	-	122.7	24,036
	3月	74,327	104,171	2,520,951	1,851,645	669,306	-	140.2	24,200
退 職 者	令和4年1月	-	-	-	-	-	-	-	-
	2月	-	-	-	-	-	-	-	-
	3月	-	-	△ 14	△ 10	△ 4	-	-	-

資料:保険年金課

注)被保険者に後期高齢者は含まれていない。

注)受診率は、受診件数÷被保険者数であり、一人あたりの受診件数を百分率で表したもの。

国民保険加入者の状況

(年度の数値は月平均)

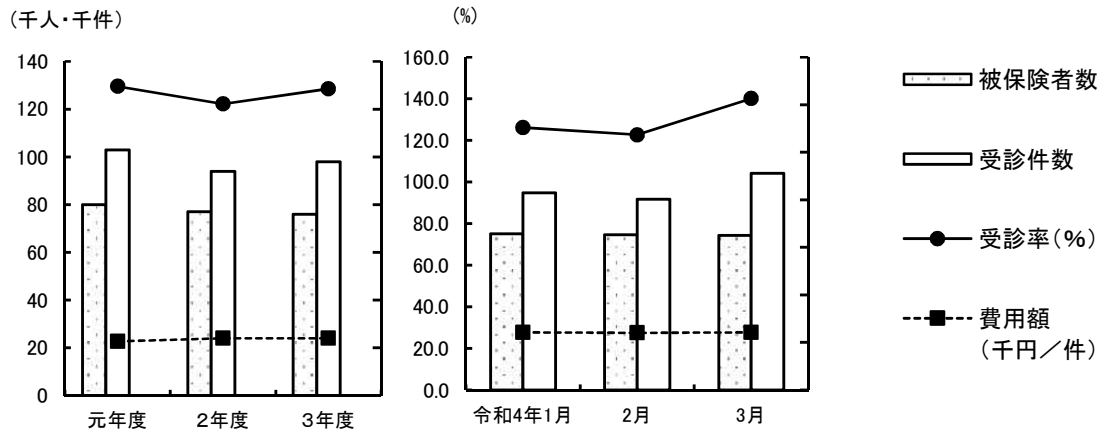

2 国民健康保険加入世帯および被保険者数

年 月	総 世 帯 数	加 入 世 帯 数		総人口	被 保 険 者 数			
		世 帯 数	加入率 (%)		人 口	加入率 (%)		
令和元年度	165,895	49,869	(65)	30.1	373,136	79,456 (70)	21.3	
令和2年度	167,410	49,563	(-)	29.6	372,206	78,024 (-)	21.0	
令和3年度	168,807	48,946	(-)	29.0	371,049	76,117 (-)	20.5	
3年 12月	168,804	48,676	(-)	28.8	370,806	75,430 (-)	20.3	
4年	1月	168,752	48,524	(-)	28.8	370,543	75,098 (-)	20.3
	2月	168,739	48,304	(-)	28.6	370,338	74,704 (-)	20.2
	3月	169,015	48,177	(-)	28.5	369,688	74,327 (-)	20.1
	4月	169,646	48,792	(-)	28.8	369,891	75,153 (-)	20.3
	5月	169,781	48,592	(-)	28.6	369,878	74,740 (-)	20.2

資料:保険年金課

注) ()内については退職者世帯数および退職者被保険者数

3 国民健康保険費用状況

年 月	療 養 費		任 意 給 付				
	件 数(件)	金 額(千円)	出 産 育 児 一 時 金		葬 祭 費		
			件 数(件)	金 額(千円)	件 数(件)	金 額(千円)	
令和元年度	29,090	275,912	234	97,139	494	24,700	
令和2年度	24,662	243,106	225	94,356	519	25,950	
令和3年度	25,339	249,514	214	89,410	509	25,450	
一 般	4年 2月	2,220	23,248	13	5,486	42	2,100
	3月	2,011	17,952	20	8,242	72	3,600
	4月	2,040	19,249	20	8,624	43	2,150
退 職 者	4年 2月	(-)	(-)
	3月	(-)	(-)
	4月	(-)	(-)

資料:保険年金課

注)退職者の出産育児一時金及び葬祭費は一般分に含まれている。

4 後期高齢者医療の状況

年 月	被保険者数	受診件数	医 療 費 (千円)						受診率 (%)	1件当り医療費(円)	
			総 額	後期高齢者医療負担分	他 法負担分	その他負担分	一 部負担分	高額療養費(支給額)			
令和元年度	52,572	1,441,819	45,766,990	40,135,331	562,683	-	3,705,600	1,363,375	2,743	31,743	
令和2年度	53,308	1,386,926	44,006,300	38,601,156	539,368	-	3,502,376	1,363,401	2,602	31,729	
令和3年度	54,069	1,445,288	46,125,018	40,485,601	572,778	-	3,599,081	1,467,559	2,673	31,914	
3年 12月	54,347	127,100	4,056,500	3,561,981	48,535	-	317,310	128,674	234	31,916	
4年	1月	54,689	117,773	3,935,657	3,457,164	46,354	-	300,094	132,045	215	33,417
	2月	54,883	115,500	3,658,913	3,214,377	48,335	-	282,496	113,705	210	31,679
	3月	55,110	126,566	4,159,185	3,655,012	53,577	-	316,987	133,609	230	32,862
	4月	55,327	125,887	4,052,820	3,563,470	54,187	-	305,500	129,662	228	32,194
	5月	55,519	123,391	3,973,781	3,490,051	52,398	-	300,452	130,880	222	32,205

資料:保険年金課

注)後期高齢者医療会計年度は3月診療分から翌年2月診療分

注)受診率は、受診件数÷被保険者数であり、一人あたりの受診件数を百分率で表したものの。

5 後期高齢者医療費の状況

年 月	入 院		入 院 外		歯 科		調 剤		そ の 他		
	件 数	後期高齢者医療負担金	件 数	後期高齢者医療負担金	件 数	後期高齢者医療負担金	件 数	後期高齢者医療負担金	件 数	後期高齢者医療負担金	
		(千円)		(千円)		(千円)		(千円)		(千円)	
令和元年度	38,899	19,138,661	822,223	13,462,419	127,301	1,480,402	427,499	5,146,035	25,897	907,814	
令和2年度	36,254	18,383,611	785,373	12,797,977	116,132	1,411,892	427,020	5,108,579	22,147	899,096	
令和3年度	37,146	19,557,245	813,494	13,334,086	124,705	1,505,141	447,202	5,128,201	22,741	960,928	
3年 12月	3,266	1,727,718	71,096	1,151,888	11,454	139,765	39,393	461,905	1,891	80,705	
4年	1月	3,131	1,754,096	65,998	1,094,986	10,449	116,804	36,324	410,976	1,871	80,302
	2月	3,117	1,577,125	65,079	1,039,597	9,909	120,144	35,711	402,688	1,684	74,823
	3月	3,247	1,756,937	71,101	1,206,322	11,165	138,391	39,283	466,612	1,770	86,750
	4月	3,176	1,743,871	70,590	1,158,390	11,243	138,602	39,111	441,734	1,767	80,873
	5月	3,166	1,761,341	68,862	1,102,804	11,332	134,856	38,109	406,043	1,922	85,007

資料:保険年金課

6 感染症発生状況

(単位:人)

年 月	総 数	急性灰白髄炎 (ポリオ)	コレラ	細菌性赤痢	腸チフス	パラチフス	腸管出血性 大腸菌
令和元年度	13	-	-	-	-	-	13
令和2年度	12	-	-	-	-	-	12
令和3年度	7	-	-	-	-	-	7
3年 10月～12月	1	-	-	-	-	-	1
4年 1月～3月	1	-	-	-	-	-	1
4年 4月～6月	2	-	-	-	-	-	2

資料:保健予防課

7 高崎市で実施している予防接種

(単位:人)

年 月	四種混合 (※三種混 合、不活化 ポリオを含 む)	二種混合	麻しん 風しん 混合 (※各単抗 原を含む)	日本脳炎	BCG	ヒブ	小児用 肺炎球菌
令和元年度	10,942	2,921	5,655	12,397	2,703	10,513	10,696
令和2年度	10,706	2,975	5,507	12,455	2,653	10,647	10,472
令和3年度	9,833	2,728	5,301	7,851	2,402	9,791	9,780
4年 1月	821	157	305	745	221	843	852
2月	752	157	284	599	189	747	745
3月	907	222	328	781	215	849	850
4月	765	212	612	876	205	785	788
5月	797	153	604	1,014	203	800	801
6月	760	193	616	1,204	198	785	782

(単位:人)

年 月	子宮頸がん (HPV)	水痘	B型肝炎	ロタウイ ルス	風しんの追 加的対策 (風しん第5 期)	高齢者 インフルエ ンザ	高齢者 肺炎球菌
令和元年度	75	5,370	7,936	-	1,214	58,219	3,438
令和2年度	696	5,391	7,777	2,193	1,708	74,929	4,105
令和3年度	1,800	4,887	7,367	5,115	1,245	62,716	3,540
4年 1月	98	404	677	460	135	387	174
2月	108	325	569	412	173	-	83
3月	247	443	660	421	110	-	261
4月	99	391	597	431	20	-	642
5月	221	345	592	409	15	-	613
6月	415	416	559	371	14	-	383

資料:保健予防課

注)人数は延べ人数

8 健診実施状況 (単位:人)

年 月	基 本 健 診				
	はつらつ 健診	国保特定 健診	後期高齢 者健診	健康増進 健診	
令和元年度	2,146	17,561	16,813	316	
令和2年度	1,033	13,896	14,404	256	
令和3年度	1,325	16,574	14,777	296	
4年	1月	151	-	-	28
	2月	-	-	-	-
	3月	-	-	-	-
	4月	-	1	1	-
	5月	118	1,320	1,470	21
	6月	185	744	986	49

資料:健康課 (令和4年6月30日現在)

(単位:人)

年 月	が ん 検 診						ピロリ 検診	胃がん リスク 検診	
	胃がん	子宮がん	胸部 (肺がん・ 結核)検診	乳がん	大腸がん	前立腺 がん			
令和元年度	8,185	16,562	29,524	8,201	22,861	9,539	1,488	5,312	
令和2年度	5,040	13,474	19,378	6,023	20,113	8,348	873	3,830	
令和3年度	7,579	15,793	26,190	6,305	21,863	9,268	1,312	4,012	
4年	1月	1,224	2,411	2,104	1,020	883	214	108	188
	2月	-	-	-	-	24	-	-	-
	3月	-	-	-	-	-	-	-	-
	4月	-	-	-	-	-	-	-	-
	5月	460	818	3,036	212	1,667	1,117	120	394
	6月	1,042	1,343	5,004	625	2,455	1,223	139	529

資料:健康課 (令和4年6月30日現在)

(単位:人)

年 月	骨量検診	成人歯科 健診	肝炎 ウイルス 検診	股関節脱 臼検診	3カ月児 健診	9カ月 児健診	1歳6カ月 児健診	3歳児 健診	
令和元年度	1,787	390	2,240	2,346	2,628	2,594	2,635	2,612	
令和2年度	1,764	317	1,887	2,510	2,540	2,544	2,742	3,150	
令和3年度	1,851	338	2,148	2,019	2,427	2,420	2,089	2,240	
4年	1月	227	42	178	203	202	201	202	242
	2月	-	-	-	-	176	161	-	-
	3月	-	-	-	-	240	244	-	-
	4月	-	-	-	332	194	203	287	199
	5月	116	25	171	284	196	203	221	287
	6月	191	48	246	183	190	224	289	245

資料:健康課 (令和4年6月30日現在)

注) 歯周疾患健診は、平成28年度より成人歯科健診に変更

注) 胃がん検診は、平成29年度よりバリウム検診に内視鏡検診も追加

9 ごみ・資源物排出量

(単位:トン)

年 月	総排出量	可燃ごみ			不燃・粗大ごみ		
		市収集量	委託 収集量	市処理施設 への持込量	市収集量	委託 収集量	市処理施設 への持込量
令和元年度	124,039	1,931	76,147	30,451	100	4,812	2,167
令和2年度	124,939	1,928	77,247	28,428	88	5,322	2,813
令和3年度	121,443	1,844	74,799	28,532	70	4,684	2,495
4年							
1月	9,455	141	5,803	2,239	4	357	162
2月	7,983	111	4,787	1,931	6	320	166
3月	9,818	160	5,918	2,354	6	374	233
4月	9,254	157	6,040	2,151	5	394	186
5月	10,531	182	6,967	2,452	8	406	219
6月	9,638	156	6,137	2,469	4	377	200

資料:一般廃棄物対策課

(単位:トン)

年 月	資源物			埋立 搬入量
	市収集量	委託 収集量	市処理施設 への持込量	
令和元年度	184	7,556	691	17,366
令和2年度	122	8,208	783	17,769
令和3年度	121	8,058	835	16,298
4年				
1月	8	671	60	1,336
2月	7	604	51	924
3月	18	669	86	1,501
4月	18	236	67	1,255
5月	9	222	66	1,598
6月	11	227	57	1,360

資料:一般廃棄物対策課

注)各数値は、トン換算による端数処理を行っているため、収集量の合計が総搬入量と一致しない場合がある。

注)埋立搬入量は、市一般廃棄物最終処分場(上奥平、榛名)への搬入量(覆土を除く)

10 公害苦情取扱件数

(単位:件)

年 月	総 数	大気汚染	水質汚濁	騒 音	振 動	悪 臭	廃棄物投棄	そ の 他
令和元年度	65	11	1	27	3	10	13	-
令和2年度	87	17	1	43	4	9	11	2
令和3年度	85	17	-	36	3	13	15	1
4年								
1月	4	-	-	1	-	3	-	-
2月	4	-	-	1	-	-	3	-
3月	4	2	-	1	-	1	-	-
4月	11	1	-	2	-	1	7	-
5月	17	1	-	6	-	3	7	-
6月	8	-	-	3	1	1	3	-

資料:環境政策課、一般廃棄物対策課

◆◆◆ 金 融 ◆◆◆

1 群馬県内金融機関実質預金貸出金残高 (単位:億円)

年	月	総 額	国内銀行	信用金庫
		[預金残高]		
令和元年末		106,709	…	…
令和2年末		116,317	…	…
令和3年末		116,317	…	…
4年	1月	118,395	88,873	29,523
	2月	118,383	88,738	29,646
	3月	119,229	90,090	29,139
	4月	119,709	89,881	29,828
	5月	119,694	89,944	29,749
	6月	120,271	90,296	29,974
		[貸出金残高]		
令和元年末		57,330	…	…
令和2年末		59,574	…	…
令和3年末		59,574	…	…
4年	1月	58,096	43,612	14,484
	2月	58,012	43,600	14,412
	3月	58,381	43,936	14,445
	4月	58,395	44,049	14,347
	5月	58,526	44,218	14,309
	6月	58,461	44,142	14,318

資料: 日本銀行前橋支店

注) 対象は群馬県内店舗

注) 定義変更により、過去に遡って改訂した。

内訳計数は国内銀行、信用金庫のみで、令和3年1月から記載した。

預金残高及び貸出金残高

(年度の数値は月平均)

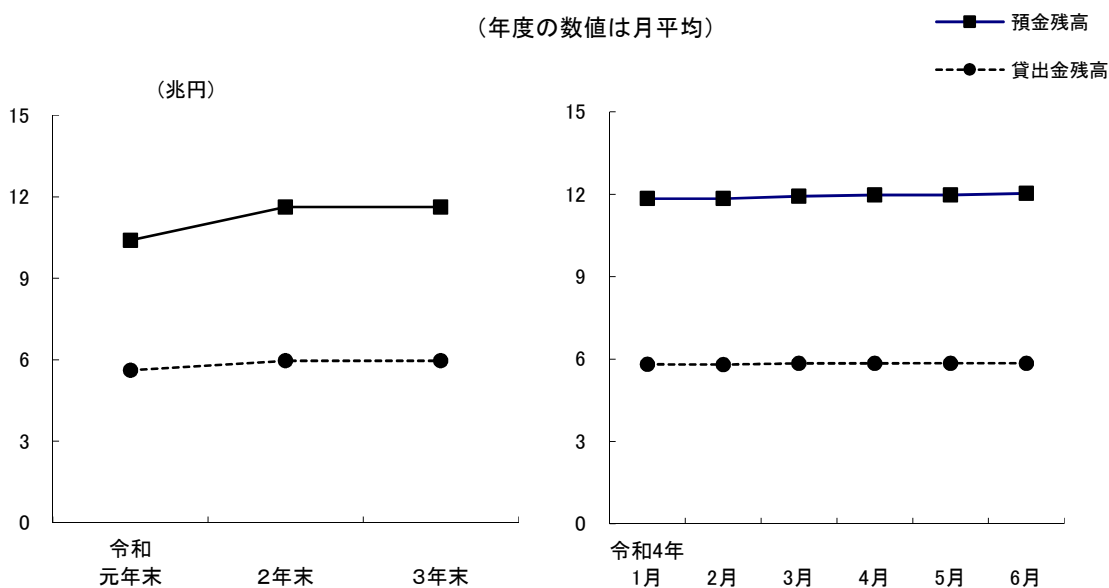

2 手形交換高

年 月	取扱高		不渡手形		取引停止処分		不渡手形発生率	
	枚数 (枚)	金額 (百万円)	枚数 (枚)	金額 (千円)	枚数 (枚)	金額 (千円)	枚数 (%)	金額 (%)
令和元年	404,465	742,889	217	176,280	29	23,351	0.05	0.02
令和2年	348,225	635,609	87	59,905	11	18,516	0.03	0.01
令和3年	300,225	545,405	54	51,044	12	13,746	0.02	0.01
4年 1月	25,207	44,948	-	-	-	-	-	-
2月	21,824	37,189	21	7,867	1	1,600	0.10	0.02
3月	24,101	41,139	12	7,796	1	147	0.05	0.02
4月	18,603	34,036	8	6,021	-	-	0.04	0.02
5月	26,638	51,141	6	4,537	2	725	0.02	0.01
6月	22,881	51,907	1	5,163	-	-	0.00	0.01

資料:群馬県銀行協会

3 高崎市融資制度実績

年 月	件数	金額
	(件)	(千円)
令和元年度	374	3,351,120
令和2年度	1,544	22,617,320
令和3年度	218	1,904,400
4年 1月	9	54,500
2月	8	74,770
3月	18	128,830
4月	2	11,000
5月	3	34,000
6月	49	481,600

資料:商工振興課
注)小口資金は除く。

◆◆◆ 運 輸 ◆◆◆

1 JR各駅乗客人員状況 (単位:人)

年 度		平成30年度	令和元年度	令和2年度	令和3年度
総 数	総 数	17,014,268	17,086,953	13,970,272	15,799,439
	一 般 定 期	7,641,547 9,372,721	7,461,353 9,625,600	4,868,682 9,101,590	6,313,638 9,485,801
	1日平均	46,614	46,682	38,271	43,283
	高 崎 駅	11,741,734	11,770,859	10,196,354	11,569,819
高 崎 駅	総 数	11,741,734	11,770,859	10,196,354	11,569,819
	一 般 定 期	5,920,808 5,820,926	5,752,901 6,017,958	3,946,216 6,250,138	5,228,735 6,341,084
	1日平均	32,169	32,160	27,935	31,697
	北 高 崎 駅	591,420	597,194	433,872	525,989
北 高 崎 駅	総 数	591,420	597,194	433,872	525,989
	一 般 定 期	168,247 423,173	164,426 432,768	99,582 334,290	115,559 410,430
	1日平均	1,620	1,631	1,188	1,441
	群 馬 八 幡 駅	441,116	438,125	306,231	330,026
群 馬 八 幡 駅	総 数	441,116	438,125	306,231	330,026
	一 般 定 期	145,860 295,256	144,153 293,972	91,396 214,835	96,434 233,592
	1日平均	1,209	1,197	838	904
	井 野 駅	796,330	789,065	602,124	660,319
井 野 駅	総 数	796,330	789,065	602,124	660,319
	一 般 定 期	201,943 594,387	198,626 590,439	115,096 487,028	136,451 523,868
	1日平均	2,182	2,155	1,649	1,809
	高 崎 問 屋 町 駅	1,398,392	1,445,910	1,085,403	1,200,906
高 崎 問 屋 町 駅	総 数	1,398,392	1,445,910	1,085,403	1,200,906
	一 般 定 期	396,468 1,001,924	402,583 1,043,327	235,374 850,029	272,075 928,831
	1日平均	3,831	3,950	2,973	3,290
	倉 賀 野 駅	675,143	681,185	516,842	556,580
倉 賀 野 駅	総 数	675,143	681,185	516,842	556,580
	一 般 定 期	232,283 442,860	229,646 451,539	138,313 378,529	160,171 396,409
	1日平均	1,850	1,861	1,416	1,524
	新 町 駅	1,370,133	1,364,615	829,446	955,800
新 町 駅	総 数	1,370,133	1,364,615	829,446	955,800
	一 般 定 期	575,938 794,195	569,018 795,597	242,705 586,741	304,213 651,587
	1日平均	3,754	3,728	2,272	2,618

資料:JR東日本高崎支社

注)令和元年以前は在来線のみ。新幹線含まず。

2 上信電鉄各駅乗客人員等状況

乗客人員状況

(単位:人)

駅名		令和元年度	令和2年度	令和3年度	4年 4月	5月	6月
総 数	総数	1,457,662	961,574	1,118,950	119,634	122,127	116,039
	一般	428,962	244,514	299,050	29,814	31,647	28,349
	定期	1,028,700	717,060	819,900	89,820	90,480	87,690
	1日平均	3,983	2,627	3,066	3,988	3,940	3,868
上信高崎	総数	827,092	525,755	618,376	66,680	69,115	64,477
	一般	276,352	147,275	184,486	18,800	20,995	18,217
	定期	550,740	378,480	433,890	47,880	48,120	46,260
	1日平均	2,260	1,436	1,694	2,223	2,230	2,149
南高崎	総数	22,888	14,558	15,368	1,498	1,452	1,492
	一般	11,098	6,308	7,958	838	792	802
	定期	11,790	8,250	7,410	660	660	690
	1日平均	63	40	42	50	47	50
佐野のわたし	総数	48,984	36,860	38,391	3,816	3,981	3,647
	一般	23,394	14,450	16,281	1,596	1,641	1,517
	定期	25,590	22,410	22,110	2,220	2,340	2,130
	1日平均	134	101	105	127	128	122
根小屋	総数	54,495	41,355	44,011	4,131	4,126	4,024
	一般	18,735	12,945	13,411	1,221	1,216	1,234
	定期	35,760	28,410	30,600	2,910	2,910	2,790
	1日平均	149	113	121	138	133	134
高崎商科 大学前	総数	82,069	13,753	30,039	9,312	9,053	8,705
	一般	11,269	5,863	10,809	1,392	893	905
	定期	70,800	7,890	19,230	7,920	8,160	7,800
	1日平均	224	38	82	310	292	290
山 名	総数	47,255	33,856	39,019	4,067	4,054	4,009
	一般	17,645	11,506	12,919	1,217	1,384	1,219
	定期	29,610	22,350	26,100	2,850	2,670	2,790
	1日平均	129	93	107	136	131	134
西山名	総数	56,274	46,039	54,586	4,844	4,725	4,482
	一般	7,554	4,789	5,806	584	555	492
	定期	48,720	41,250	48,780	4,260	4,170	3,990
	1日平均	154	126	150	161	152	149
馬 庭	総数	144,132	117,790	129,692	11,575	11,658	11,555
	一般	15,942	11,710	12,902	1,015	1,068	1,085
	定期	128,190	106,080	116,790	10,560	10,590	10,470
	1日平均	394	322	355	386	376	385
吉 井	総数	123,319	90,164	101,300	9,535	9,587	9,583
	一般	35,539	23,564	26,810	2,425	2,387	2,203
	定期	87,780	66,600	74,490	7,110	7,200	7,380
	1日平均	337	246	278	318	309	319
西吉井	総数	51,154	41,444	48,168	4,176	4,376	4,065
	一般	11,434	6,104	7,668	726	716	675
	定期	39,720	35,340	40,500	3,450	3,660	3,390
	1日平均	140	113	132	139	141	136

2 上信電鉄各駅乗客人員等状況(続)

収入金額状況

(単位:千円)

駅名		令和元年度	令和2年度	令和3年度	4年 4月	5月	6月
総数	総数	383,782	246,252	278,432	28,118	30,097	27,435
	一般	205,777	103,711	126,323	12,700	14,667	12,329
	定期	178,005	142,541	152,109	15,418	15,430	15,106
上信高崎	総数	273,426	165,371	188,472	19,879	21,700	19,339
	一般	160,375	76,083	94,372	9,661	11,587	9,432
	定期	113,051	89,288	94,100	10,218	10,113	9,907
南高崎	総数	2,660	2,272	3,212	273	291	280
	一般	1,462	743	905	94	92	91
	定期	1,198	1,529	2,307	179	199	189
佐野のわたし	総数	3,942	2,742	3,291	306	333	309
	一般	3,264	1,701	1,862	208	215	193
	定期	678	1,041	1,429	98	118	116
根小屋	総数	8,357	6,204	5,114	479	464	467
	一般	3,974	2,616	2,716	250	237	253
	定期	4,383	3,588	2,398	229	227	214
高崎商科 大学前	総数	2,184	1,338	2,101	291	178	183
	一般	2,053	1,011	1,722	263	167	172
	定期	131	327	379	28	11	11
山名	総数	8,644	7,161	8,038	837	864	844
	一般	5,336	3,538	4,049	372	450	412
	定期	3,308	3,623	3,989	465	414	432
西山名	総数	7,071	6,804	7,569	652	680	593
	一般	1,802	938	1,116	134	128	114
	定期	5,269	5,866	6,453	518	552	479
馬庭	総数	20,490	14,634	16,008	1,262	1,311	1,386
	一般	6,164	4,289	4,837	366	396	423
	定期	14,326	10,345	11,171	896	915	963
吉井	総数	45,855	31,758	35,485	3,298	3,392	3,228
	一般	17,404	10,826	12,514	1,117	1,153	1,031
	定期	28,451	20,932	22,971	2,181	2,239	2,197
西吉井	総数	11,153	7,968	9,142	841	884	806
	一般	3,943	1,966	2,230	235	242	208
	定期	7,210	6,002	6,912	606	642	598

資料:上信電鉄(株)鉄道部

3 JR貨物輸送状況

(単位:トン)

年 月	倉 賀 野 駅			
	車 扱	コンテナ扱	計	
	[発 送]			
令和元年度	123,524	158,286	281,810	
令和2年度	116,268	146,451	262,719	
令和3年度	115,368	145,868	261,236	
4年	4月	8,296	12,515	20,811
	5月	7,824	11,066	18,890
	6月	7,880	13,515	21,395
	[到 着]			
令和元年度	1,313,281	155,354	1,468,635	
令和2年度	1,231,439	142,285	1,373,724	
令和3年度	1,222,940	151,316	1,374,256	
4年	4月	88,471	9,524	97,995
	5月	83,165	11,058	94,223
	6月	31,820	12,284	44,104

資料:日本貨物鉄道(株)高崎営業所

4 ぐるりん路線別乗客人員状況

(単位:人)

路線名	令和4年1月	2月	3月	4月	5月	6月
少林山線	4,609	4,481	5,594	5,612	5,657	6,021
高経大線	4,468	4,196	5,223	6,625	6,190	6,324
大八木線	3,494	3,501	4,234	4,806	4,925	4,689
京ヶ島線	4,366	4,067	5,041	5,016	4,940	4,984
群馬の森線	6,218	5,662	6,934	6,843	6,956	7,321
倉賀野線	4,302	4,018	5,039	5,076	5,136	5,368
観音山線	4,405	3,816	5,402	6,176	6,675	5,876
岩鼻線	2,310	1,990	2,611	2,998	3,045	2,908
都心循環線	3,153	3,052	3,847	4,104	3,650	4,419
榛名線	787	762	834	1,044	1,207	1,323
倉淵線	504	584	735	693	699	612
こうづけ国分寺線	171	182	232	259	246	266
かみつけの里線	250	245	364	331	295	346
白川線	48	50	77	43	51	52
生原線	29	30	27	34	40	39
松原線	39	46	49	40	33	49
柏木沢線	23	21	27	37	34	31
新町線	274	247	333	322	304	341
総数	39,450	36,950	46,603	50,059	50,083	50,969
1日平均	1,332	1,338	1,521	1,686	1,637	1,715

資料:地域交通課

注)こうづけ国分寺線・かみつけの里線は日曜・祝日運休 白川線は火・金曜運行(祝日・12/30～1/3運休)
 生原線は月・水・木曜運行(祝日・12/30～1/3運休) 松原線は火・木・金曜運行(祝日・12/30～1/3運休)
 柏木沢線は月・水曜運行(祝日・12/30～1/3運休) 新町線は日曜・祝日・12/29～1/3運休
 他は1/1のみ運休

注)1日平均は、路線毎に1月あたりの運行日数が異なることから参考値として記載している。

5 はるバス路線別乗客人員状況

(単位:人)

路線名	令和4年1月	2月	3月	4月	5月	6月
斉渡中北線	84	107	96	93	91	99
宮沢白岩線	163	218	272	329	215	232
総数	247	325	368	422	306	331
1日平均	11	15	14	17	13	13

資料:地域交通課

注)日曜・祝日・12/30～1/3運休

6 よしいバス路線別乗客人員状況

(単位:人)

路線名	令和4年1月	2月	3月	4月	5月	6月
坂口・奥平線	335	405	451	316	312	395
東谷・西吉井線	139	129	131	158	209	170
多比良・小串線	850	769	951	980	1,047	1,165
南陽台・馬庭線	246	231	286	321	314	316
吉井・藤岡線	102	107	139	106	102	98
総数	1,672	1,641	1,958	1,881	1,984	2,144
1日平均	73	75	75	75	86	82

資料:吉井支所地域振興課

注)日曜・祝日・12/29～1/3連休

7 高崎アリーナシャトルバス乗客人員状況

(単位:人)

路線名	令和4年1月	2月	3月	4月	5月	6月
高崎アリーナシャトル	2,622	2,220	2,739	3,129	3,266	5,799
1日平均	85	79	88	104	105	193

資料:地域交通課

注)1/1は元日ダイヤ

8 関越交通(株)バス路線別乗客人員状況

(単位:人)

路線名	令和4年1月	2月	3月	4月	5月	6月
高崎駅～金古～渋川駅	7,729	6,901	9,029	7,749	7,936	7,850
〃～群馬温泉～渋川駅	1,204	1,166	1,484	1,342	1,341	1,379
〃～金古～群馬温泉	4,474	3,632	5,068	4,798	4,700	4,842
〃～イオンモール高崎前～渋川駅	5,882	5,565	7,168	6,205	6,706	6,154
〃～イオンモール高崎前～群馬温泉	3,897	3,389	4,746	4,112	4,230	4,069
総数	23,186	20,653	27,495	24,206	24,913	24,294
1日平均	748	738	887	807	804	810

資料:関越交通(株)

9 日本中央バス(株)バス路線別乗客人員状況

(単位:人)

路線名	令和4年1月	2月	3月	4月	5月	6月
新町駅～上野村	3,845	3,127	4,083	4,253	4,109	3,591
高崎駅～大胡駅	570	382	458	738	622	647
1日平均	142	125	146	166	153	141

資料:日本中央バス(株)

10 上信電鉄(株)バス路線別乗客人員状況

(単位:人)

路線名	令和4年1月	2月	3月	4月	5月	6月
前橋駅～京目～高崎駅	7,441	7,086	8,372	13,039	10,709	12,290
高崎駅～鶴辺団地	2,091	2,053	2,315	4,919	3,101	3,192
総数	9,532	9,139	10,687	17,958	13,810	15,482
1日平均	307	326	344	598	445	516

資料:上信電鉄(株)自動車部

11 (株)群馬バス路線別乗客人員状況

(単位:人)

路線名	令和4年1月	2月	3月	4月	5月	6月
高崎駅～伊香保	3,633	3,386	4,878	3,661	5,367	4,537
〃～浜川・沖～箕郷	9,321	7,795	9,170	12,403	12,533	12,462
〃～しんとう温泉 榛東村役場	2,751	2,571	3,007	2,491	3,132	3,627
〃～榛名湖	7,714	5,617	7,248	13,918	13,831	12,473
〃～本郷～室田	6,002	4,686	5,147	11,739	9,771	9,246
〃～権田	4,464	3,413	3,688	5,069	4,739	4,276
〃～里見～室田	6,436	5,685	6,514	7,359	7,023	6,991
〃～安中	492	478	613	783	621	749
〃～イオン～三愛クリニック 榛東村役場	1,546	1,401	1,740	1,486	1,700	1,645
〃～イオン高崎	11,042	9,107	15,399	12,662	12,498	14,483
〃～南陽台	3,750	3,826	4,517	5,183	5,152	5,171
〃～日赤病院	113	108	144	151	98	139
〃～中央中等	-	-	-	-	-	-
箕郷～渋川	658	650	604	625	635	649
〃～はるな郷	257	209	224	278	240	215
〃～駒寄	22	26	53	38	37	28
総数	58,201	48,958	62,946	77,846	77,377	76,691
1日平均	1,877	1,749	2,031	2,595	2,496	2,556

資料:(株)群馬バス

12 群馬中央バス(株)バス路線別乗客人員状況 (単位:人)

路線名	令和4年1月	2月	3月	4月	5月	6月
高崎駅～芝塚・バイパス～前橋	7,750	6,938	9,077	11,924	10,166	8,680
高崎駅～県立女子大学～伊勢崎駅	3,351	2,693	2,894	6,117	5,724	4,879
総数	11,101	9,631	11,971	18,041	15,890	13,559
1日平均	370	344	386	601	513	452

資料:群馬中央バス(株)

13 永井運輸(株)バス路線別乗客人員状況 (単位:人)

路線名	令和4年1月	2月	3月	4月	5月	6月
新町駅～玉村町役場	2,629	2,045	2,168	4,195	4,166	4,366
1日平均	85	73	70	140	134	146

資料:永井運輸(株)

14 高速道路インター利用状況

高崎インター(関越自動車道) (単位:台)

年月	総数	普通車	大型車	特大車	中型車	軽・二輪車	
		[入 車]					
令和元年度	2,769,601	2,040,279	160,138	14,735	176,425	378,024	
令和2年度	2,347,014	1,691,945	154,646	12,137	160,680	327,606	
令和3年度	2,508,959	1,811,189	164,625	12,532	168,959	351,654	
4年	1月	200,357	145,896	12,537	912	13,042	27,970
	2月	175,864	124,712	12,972	935	12,753	24,492
	3月	223,444	160,347	15,783	1,119	15,249	30,946
	4月	214,304	154,112	14,331	1,079	14,133	30,649
	5月	218,531	160,147	12,705	990	13,271	31,418
	6月	222,190	160,804	14,079	998	14,502	31,807
		[出 車]					
令和元年度	2,892,253	2,114,035	169,971	15,814	189,934	402,499	
令和2年度	2,426,639	1,738,206	163,011	11,400	171,312	342,710	
令和3年度	2,607,028	1,872,326	168,455	12,502	180,569	373,176	
4年	1月	209,885	152,286	12,677	922	13,829	30,171
	2月	186,751	131,786	13,606	867	13,851	26,641
	3月	234,846	167,654	16,269	1,118	16,556	33,249
	4月	221,848	159,001	14,456	1,053	15,081	32,257
	5月	224,106	163,017	13,037	1,012	14,159	32,881
	6月	229,576	164,544	14,644	1,101	15,610	33,677

高崎玉村スマートインター(関越自動車道)

(単位:台)

年	月	総数	普通車	大型車	特大車	中型車	軽・二輪車
		[入 車]					
令和元年度		1,502,636	966,216	197,028	23,016	155,684	160,692
令和2年度		1,319,298	820,705	192,113	18,297	147,221	140,962
令和3年度		1,410,484	888,180	194,959	19,576	153,145	154,624
4年	1月	111,519	70,618	15,531	1,523	11,959	11,888
	2月	101,445	61,839	15,458	1,557	11,754	10,837
	3月	125,581	78,138	17,773	1,849	14,009	13,812
	4月	121,971	76,482	17,172	1,574	13,136	13,607
	5月	122,699	79,443	15,460	1,485	12,281	14,030
	6月	127,323	80,579	17,361	1,762	13,366	14,255
		[出 車]					
令和元年度		1,472,230	955,046	188,688	18,102	150,541	159,853
令和2年度		1,276,428	799,425	184,125	13,112	141,265	138,501
令和3年度		1,362,944	863,125	186,786	13,661	147,126	152,246
4年	1月	109,072	69,345	15,411	881	11,507	11,928
	2月	98,570	60,323	15,384	1,030	11,123	10,710
	3月	123,016	76,620	17,618	1,316	13,592	13,870
	4月	118,617	74,526	16,689	1,096	12,922	13,384
	5月	119,017	77,281	14,810	994	12,034	13,898
	6月	123,560	78,440	16,611	1,160	13,237	14,112

前橋インター(関越自動車道)

(単位:台)

年	月	総数	普通車	大型車	特大車	中型車	軽・二輪車
		[入 車]					
令和元年度		3,795,606	2,689,946	212,061	20,871	336,437	536,291
令和2年度		3,197,544	2,234,666	198,149	13,322	307,280	444,127
令和3年度		3,344,641	2,350,687	200,158	13,006	309,899	470,891
4年	1月	262,134	185,848	15,469	1,046	23,260	36,511
	2月	235,575	161,759	16,398	1,052	23,184	33,182
	3月	296,696	206,919	18,871	1,203	27,775	41,928
	4月	282,650	198,508	16,856	1,197	25,158	40,931
	5月	285,851	204,356	15,060	1,104	23,423	41,908
	6月	291,217	205,825	16,618	1,278	25,311	42,185
		[出 車]					
令和元年度		3,814,174	2,697,254	205,217	17,243	338,548	555,912
令和2年度		3,214,907	2,235,598	196,034	12,243	310,307	460,725
令和3年度		3,377,255	2,362,073	198,684	12,947	312,441	491,110
4年	1月	266,933	188,559	15,146	1,040	23,979	38,209
	2月	239,366	164,138	16,323	1,017	23,402	34,486
	3月	299,506	207,708	18,926	1,216	28,194	43,462
	4月	284,942	199,468	16,870	1,135	25,425	42,044
	5月	287,736	204,908	15,013	1,126	23,586	43,103
	6月	294,433	207,458	16,608	1,299	25,410	43,658

藤岡インター(上信越自動車道)

(単位:台)

年	月	総数	普通車	大型車	特大車	中型車	軽・二輪車
		[入 車]					
令和元年度		2,002,513	1,321,551	181,145	28,126	199,945	271,746
令和2年度		1,702,195	1,100,811	163,262	19,639	184,916	233,567
令和3年度		1,825,973	1,178,239	175,557	22,191	193,466	256,520
4年	1月	144,216	93,515	13,919	1,900	14,921	19,961
	2月	127,134	78,921	14,421	1,909	14,501	17,382
	3月	161,953	103,132	16,662	2,072	17,392	22,695
	4月	157,365	101,421	15,280	1,872	16,252	22,540
	5月	159,654	105,696	13,527	1,771	15,115	23,545
	6月	160,513	103,005	15,132	1,914	16,776	23,686
		[出 車]					
令和元年度		1,957,145	1,282,207	196,145	25,822	195,873	257,098
令和2年度		1,674,638	1,077,259	179,894	18,301	178,872	220,312
令和3年度		1,773,285	1,143,093	187,511	19,630	184,336	238,715
4年	1月	139,946	90,866	14,900	1,630	14,059	18,491
	2月	123,521	76,703	15,257	1,590	13,818	16,153
	3月	156,689	100,333	17,601	1,827	16,186	20,742
	4月	150,556	97,189	16,028	1,514	15,253	20,572
	5月	150,889	99,870	14,386	1,364	14,008	21,261
	6月	155,303	99,983	16,063	1,644	15,915	21,698

吉井インター(上信越自動車道)

(単位:台)

年	月	総数	普通車	大型車	特大車	中型車	軽・二輪車
		[入 車]					
令和元年度		692,910	477,014	61,558	6,865	59,939	87,534
令和2年度		600,670	401,461	58,616	5,269	57,851	77,473
令和3年度		627,025	424,791	55,562	5,401	62,301	78,970
4年	1月	45,799	31,229	3,824	416	4,446	5,884
	2月	40,411	26,263	4,163	371	4,589	5,025
	3月	54,068	36,286	4,978	513	5,641	6,650
	4月	56,709	38,427	4,987	613	5,300	7,382
	5月	61,490	43,303	4,477	580	4,935	8,195
	6月	59,710	40,873	4,991	760	5,599	7,487
		[出 車]					
令和元年度		675,321	467,067	56,709	8,068	58,337	85,140
令和2年度		583,586	393,527	53,600	6,975	54,723	74,761
令和3年度		625,158	426,139	53,669	8,035	59,436	77,879
4年	1月	46,226	31,351	3,905	562	4,422	5,986
	2月	40,985	26,570	4,365	613	4,302	5,135
	3月	53,950	36,553	4,733	679	5,328	6,657
	4月	55,714	38,416	4,717	527	5,020	7,034
	5月	59,525	42,267	4,235	555	4,562	7,906
	6月	58,125	40,431	4,560	694	5,081	7,359

資料:東日本高速道路(株)

高速道路インター利用状況

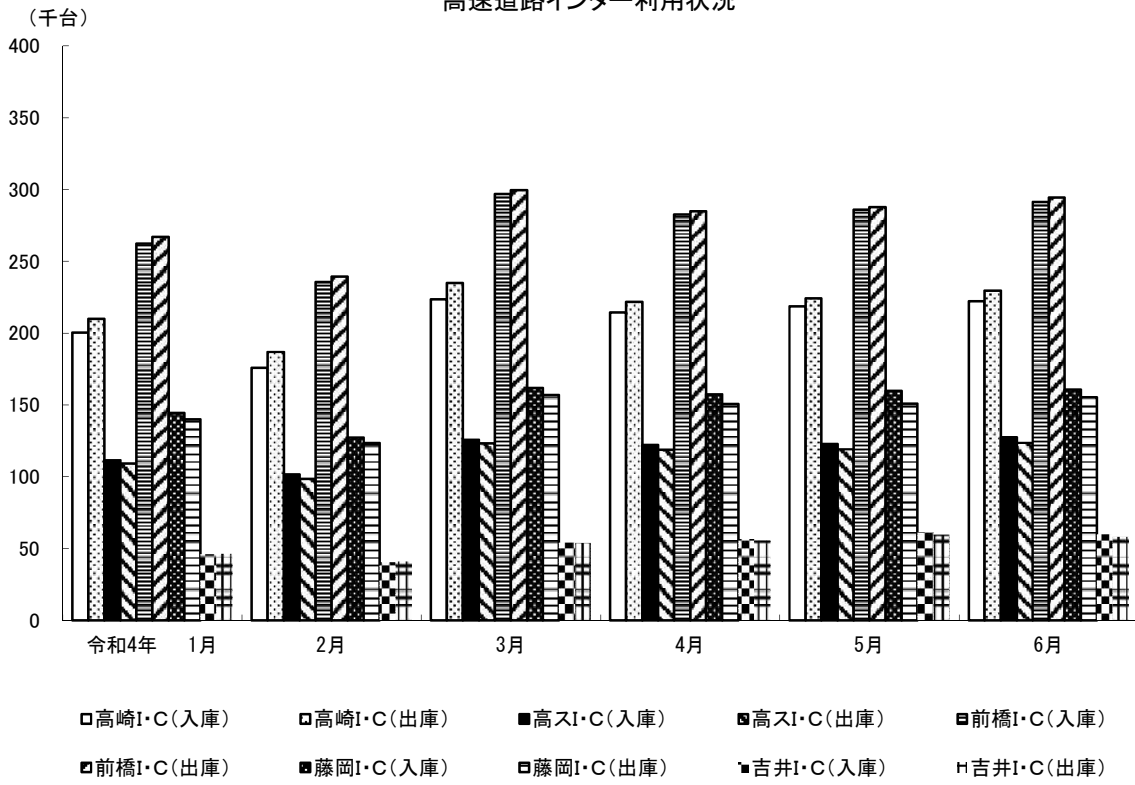

◆◆◆ 水 道 ◆◆◆

1 水道用途別利用状況

年 月	総 数	家 庭 用	業 務 用	浴 場 用	公 共 用	臨 時 用
	[栓 数]					
令和元年度	178,604	164,229	13,263	3	1,105	4
令和2年度	179,828	165,476	13,241	2	1,105	4
令和3年度	181,952	167,630	13,230	2	1,086	4
4年						
1月	180,845	166,422	13,317	2	1,099	5
2月	180,781	166,375	13,303	2	1,097	4
3月	181,952	167,630	13,230	2	1,086	4
4月	180,095	165,726	13,260	2	1,102	5
5月	181,472	167,106	13,271	2	1,088	5
6月	181,793	167,415	13,280	2	1,091	5
	[給 水 量] (m ³)					
令和元年度	44,022,370	31,883,653	10,355,725	111,232	1,770,535	1,225
令和2年度	43,479,544	33,036,585	9,140,774	X	1,295,004	X
令和3年度	43,449,288	32,659,452	9,321,751	X	1,460,886	X
4年						
1月	4,044,542	3,030,423	893,402	X	119,587	X
2月	3,359,823	2,589,062	673,672	-	97,062	27
3月	3,602,906	2,688,260	803,180	X	110,482	X
4月	3,203,663	2,463,118	648,776	-	91,765	4
5月	3,876,654	2,895,056	865,515	X	115,011	X
6月	3,285,323	2,500,799	674,238	-	110,280	6

資料:水道局料金課

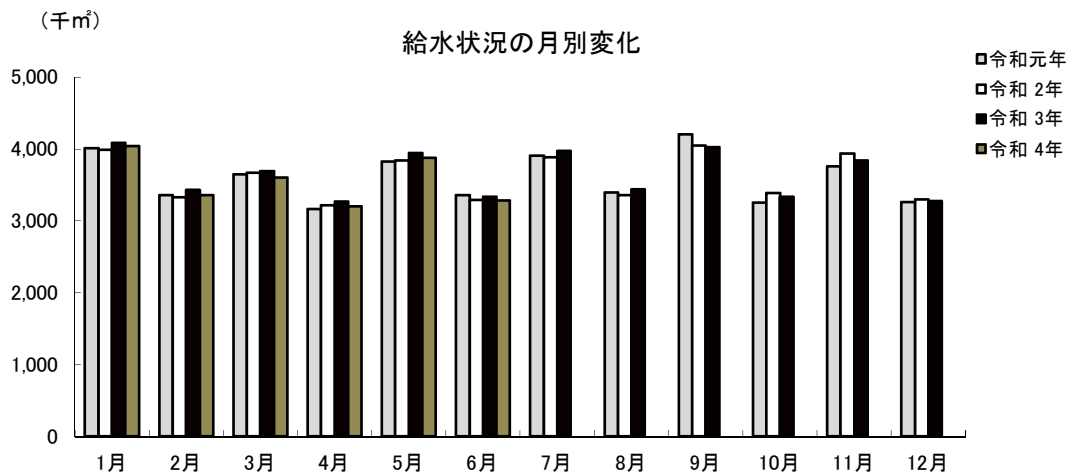

2 給水人口・戸数

年	月	行政区域内人口	給水人口	給水戸数	普及率(%)
令和元年度末		372,147	365,822	163,537	98.3
令和2年度末		371,585	365,461	165,324	98.3
令和3年度末		369,688	363,787	166,227	98.4
4年	1月	370,543	364,486	165,972	98.4
	2月	370,338	364,290	165,959	98.4
	3月	369,688	363,787	166,227	98.4
	4月	369,891	363,987	166,849	98.4
	5月	369,878	363,979	166,985	98.4
	6月	369,915	364,021	167,131	98.4

資料:水道局料金課
注)簡易水道除く。

3 公共下水道水洗化状況

年	月	行政区域内人口	処理区域内人口	普及率(%)	水洗便所設置済人口	水洗化率(%)
令和元年度末		372,147	275,150	73.9	260,727	94.8
令和2年度末		371,585	275,560	74.2	261,256	94.8
令和3年度末		369,688	274,849	74.3	260,699	94.9
4年	1月	370,543	275,025	74.2	260,985	94.9
	2月	370,338	274,882	74.2	260,857	94.9
	3月	369,688	274,849	74.3	260,699	94.9
	4月	369,891	275,142	74.4	260,993	94.9
	5月	369,878	275,195	74.4	261,068	94.9
	6月	369,915	275,222	74.4	261,166	94.9

資料:下水道局維持管理課
普及率(%)=処理区域内人口/行政区域内人口
水洗化率(%)=水洗便所設置済人口/処理区域内人口

◆◆◆ 治 安 ・ 災 害 ◆◆◆

1 刑法犯認知検挙状況 高崎警察署管内

年	月	総 数	凶 悪 犯	粗 暴 犯	窃 盗 犯	知 能 犯	風 俗 犯	そ の 他
		[認 知 件 数]						
令和元年		2,079	12	182	1,410	150	17	308
令和2年		1,925	15	229	1,235	114	14	318
令和3年		1,631	6	175	1,107	96	17	230
4年	1月～3月	384	1	33	274	16	3	57
	4月～6月	419	4	42	303	22	1	47
		[検 挙 件 数]						
令和元年		1,000	11	171	599	128	11	80
令和2年		1,032	16	211	598	96	14	97
令和3年		992	5	166	636	90	17	78
4年	1月～3月	141	1	32	88	5	1	14
	4月～6月	132	2	28	76	14	2	10

資料:高崎警察署(管轄は高崎市のうち、高崎北警察署の管轄区域を除く区域)

注)検挙件数は発生箇所を問わず高崎署が検挙した件数

高崎北警察署管内

年	月	総 数	凶 悪 犯	粗 暴 犯	窃 盗 犯	知 能 犯	風 俗 犯	そ の 他
		[認 知 件 数]						
令和元年		…	…	…	…	…	…	…
令和2年		…	…	…	…	…	…	…
令和3年		…	…	…	…	…	…	…
4年	1月～3月	…	…	…	…	…	…	…
	4月～6月	79	2	6	56	4	1	10
		[検 挙 件 数]						
令和元年		…	…	…	…	…	…	…
令和2年		…	…	…	…	…	…	…
令和3年		…	…	…	…	…	…	…
4年	1月～3月	…	…	…	…	…	…	…
	4月～6月	30	2	5	12	8	1	2

資料:高崎北警察署(令和4年4月開設 管轄は高崎市のうち、
旧群馬郡地域(群馬・箕郷・榛名・倉沢)及び八幡地区、長野地区)

注)検挙件数は発生箇所を問わず高崎北署が検挙した件数

2 刑法犯検挙人員状況

高崎警察署管内

年	月	総数	凶悪犯	粗暴犯	窃盗犯	知能犯	風俗犯	その他
令和元年		636 (66)	16 (6)	197 (19)	294 (30)	47 (4)	9 (-)	73 (7)
令和2年		657 (58)	12 (-)	215 (9)	308 (39)	50 (1)	14 (-)	58 (9)
令和3年		602 (35)	25 (7)	185 (5)	279 (15)	57 (2)	10 (1)	46 (5)
4年	1月～3月	107 (3)	1 (-)	33 (1)	54 (1)	3 (-)	- (-)	16 (1)
	4月～6月	112 (9)	2 (-)	37 (1)	52 (6)	13 (1)	2 (-)	6 (1)

資料:高崎警察署(管轄は高崎市のうち、高崎北警察署の管轄区域を除く区域)

注) ()内は少年の数で内書き。

高崎北警察署管内

年	月	総数	凶悪犯	粗暴犯	窃盗犯	知能犯	風俗犯	その他
令和元年		… (…)	… (…)	… (…)	… (…)	… (…)	… (…)	… (…)
令和2年		… (…)	… (…)	… (…)	… (…)	… (…)	… (…)	… (…)
令和3年		… (…)	… (…)	… (…)	… (…)	… (…)	… (…)	… (…)
4年	1月～3月	… (…)	… (…)	… (…)	… (…)	… (…)	… (…)	… (…)
	4月～6月	19 (2)	- (-)	6 (-)	8 (1)	2 (1)	- (-)	3 (-)

資料:高崎北警察署 (令和4年4月開設 管轄は高崎市のうち、
旧群馬郡地域(群馬・箕郷・榛名・倉沢)及び八幡地区、長野地区)

注) ()内は少年の数で内書き。

3 風俗営業所数

高崎警察署管内

		接待飲食等営業			遊技場営業				
		1号		2号	3号	4号		5号	
年	月	料理店 (和風)	社交飲食店 (洋風)	低照度飲食店	区画席飲食店	マー ジヤ ン店	パチ ンコ 店等	その 他遊 技場	ゲー ムセ ンタ ー等
令和2年	12月末	10	99	-	-	16	23	-	7
令和3年	12月末	11	99	-	-	15	21	-	9
令和4年	1月	11	99	-	-	15	20	-	9
	2月	11	99	-	-	15	20	-	9
	3月	11	99	-	-	15	20	-	9
	4月	10	98	-	-	14	13	-	7
	5月	10	99	-	-	14	12	-	7
	6月	10	98	-	-	15	12	-	7

資料:高崎警察署(管轄は高崎市のうち、高崎北警察署の管轄区域を除く区域)

注) 1号は客の接待をして客に遊興又は飲食をさせる営業

注) 2号は営業所内の照度を10ルクス以下にして営むもの

注) 3号はブース席など

注) 4号のパチンコ店等にはスロット(回胴式)を含む

注) 4号のその他遊技場とは、射的・輪投げ・スマートボール等

高崎北警察署管内

		接待飲食等営業			遊技場営業				
		1号		2号	3号	4号		5号	
年	月	料理店 (和風)	社交飲食店 (洋風)	低照度飲食店	区画席飲食店	マー ジヤ ン店	パチ ンコ 店等	その 他遊 技場	ゲー ムセ ンタ ー等
令和2年	12月末
令和3年	12月末
令和4年	1月
	2月
	3月
	4月	1	1	-	-	1	6	1	2
	5月	1	1	-	-	1	6	1	2
	6月	1	1	-	-	1	6	-	2

資料:高崎北警察署 (令和4年4月開設 管轄は高崎市のうち、
旧群馬郡地域 (群馬・箕郷・榛名・倉淵)
及び八幡地区、長野地区)

注) 1号は客の接待をして客に遊興又は飲食をさせる営業

注) 2号は営業所内の照度を10ルクス以下にして営むもの

注) 3号はブース席など

注) 4号のパチンコ店等にはスロット(回胴式)を含む

注) 4号のその他遊技場とは、射的・輪投げ・スマートボール等

4 交通違反件数と交通事故
高崎警察署管内

年 月	交通違反件数	交 通 事 故 (人身事故)			
		事 故 件 数	死 傷 者 数		
			総 数	死 者	負 傷 者
令和元年	8,697	2,805	3,544	11	3,533
令和2年	8,133	2,115	2,694	6	2,688
令和3年	10,587	2,310	2,873	11	2,862
令和4年 1月	…	162	194	-	194
2月	…	166	189	-	189
3月	…	169	211	1	210
4月	…	142	170	-	170
5月	…	142	181	1	180
6月	…	156	196	-	196

資料:高崎警察署(管轄は高崎市のうち、高崎北警察署の管轄区域を除く区域)

注)交通違反件数については件数計上に時差があり、概数となるため年累計は表示するが、月件数は表示しない。

高崎北警察署管内

年 月	交通違反件数	交 通 事 故 (人身事故)			
		事 故 件 数	死 傷 者 数		
			総 数	死 者	負 傷 者
令和元年	…	…	…	…	…
令和2年	…	…	…	…	…
令和3年	…	…	…	…	…
令和4年 1月	…	…	…	…	…
2月	…	…	…	…	…
3月	…	…	…	…	…
4月	…	31	37	-	37
5月	…	42	49	-	49
6月	…	48	57	-	57

資料:高崎北警察署(管轄は高崎市のうち、旧群馬郡地域(群馬・箕郷・榛名・倉淵)及び八幡地区、長野地区)

注)交通違反件数については件数計上に時差があり、概数となるため年累計は表示するが、月件数は表示しない。

5 火災発生件数

(単位：件)

年	月	原因別					火災種別				
		総数	失火	放火	不明調査中	その他	建物	林野	車両	その他	
令和元年		126	71	6	12	37	55	8	11	52	
令和2年		81	41	9	5	26	42	1	7	31	
令和3年		92	61	6	7	18	45	2	8	37	
令和4年	1月	20	11	1	4	4	9	2	4	5	
	2月	8	7	-	-	1	4	1	-	3	
	3月	18	9	1	2	6	8	-	1	9	
	4月	8	3	1	2	2	3	-	-	5	
	5月	9	6	1	-	2	5	-	1	3	
	6月	8	6	-	2	-	4	-	2	2	

資料：消防局予防課

注) 吉井地域は含まれない。

注) 放火は、放火の疑いも含む。

6 火災り災及び損害状況

年 月	り災世帯	り災棟数				損 害 面 積			死 傷 者 数		見 積 損 害 額 (千 円)				
		全焼	半焼	部分焼	ぼや	建物 (㎡)		林野 (a)	死者	負傷者	建 物	収容物	その他	計	
						床面積	表面積								
令和元年	58	25	6	28	41	2,773	292	55	2	12	133,352	28,495	7,232	169,079	
令和2年	48	23	5	28	27	2,007	340	3	1	23	143,066	15,244	642	158,952	
令和3年	23	12	3	16	28	997	99	203	7	9	54,792	7,484	2,793	65,069	
令和4年	1月	15	5	1	4	8	438	72	2	3	6	21,391	1,583	2,060	25,034
	2月	2	5	-	2	4	360	18	-	-	2	4,502	1,820	231	6,553
	3月	7	5	1	7	5	105	58	-	1	1	923	153	738	1,814
	4月	3	-	-	1	3	2	2	-	-	-	104	33	49	186
	5月	7	1	-	1	4	139	1	-	2	1	18,635	2,614	675	21,924
	6月	5	2	1	2	1	248	4	-	-	2	24,871	5,506	369	30,746

資料:消防局予防課

注)吉井地域は含まれない。

注)損害額については、速報値

7 火災原因別発生状況

(単位:件)

年 月	総 数	たばこ	コンロ	ストーブ	電気製品	配線器具	たき火	火入れ	放 火 (疑い含む)	不 明 調査中	その他
令和元年	126	14	13	2	7	6	6	12	6	12	48
令和2年	81	9	6	2	2	-	5	5	9	5	38
令和3年	92	8	3	2	5	5	4	10	6	7	42
令和4年	1月	20	5	1	-	-	1	-	1	1	7
	2月	8	2	-	1	-	-	1	2	-	2
	3月	18	2	1	1	-	1	-	3	1	7
	4月	8	-	-	-	-	1	1	1	2	3
	5月	9	1	1	-	1	-	1	1	-	4
	6月	8	-	-	-	2	1	-	-	2	3

資料:消防局予防課

注)吉井地域は含まれない。

8 事故別救急出動状況

(単位:件)

事 故 種 類	令和元年	令和2年	令和3年	4年 1月	2月	3月	4月	5月	6月
火 災	81	80	57	19	7	12	4	8	9
自然災害	-	-	1	-	-	-	-	-	-
水 難	8	2	1	-	2	1	1	-	1
交 通	1,430	1,110	1,179	93	56	86	97	98	126
労働災害	136	120	139	8	10	12	7	14	8
運動競技	96	65	94	4	2	2	12	11	10
一般負傷	2,328	2,253	2,272	225	169	211	199	216	188
加 害	48	52	38	2	2	5	4	4	6
自損行為	162	147	155	10	8	17	13	19	18
急 病	11,183	9,750	10,411	1,000	846	943	907	908	1,068
転 送	1,479	1,337	1,541	166	122	134	121	125	149
そ の 他	131	140	110	11	5	10	15	11	16
出 動 件 数	17,082	15,056	15,998	1,538	1,229	1,433	1,380	1,414	1,599
収 容 人 員	15,924	13,922	14,888	1,439	1,120	1,303	1,279	1,309	1,458

資料:消防局救急課

注)吉井地域は含まれない。

9 青少年補導状況

(単位:人)

年 月	総 数			小 学 生			中 学 生			高 校 生			勤 労 青 少 年 等			
	計	男	女	計	男	女	計	男	女	計	男	女	計	男	女	
令和元年度	-	-	-	-	-	-	-	-	-	-	-	-	-	-	-	
令和2年度	-	-	-	-	-	-	-	-	-	-	-	-	-	-	-	
令和3年度	-	-	-	-	-	-	-	-	-	-	-	-	-	-	-	
4年	1月	-	-	-	-	-	-	-	-	-	-	-	-	-	-	-
	2月	-	-	-	-	-	-	-	-	-	-	-	-	-	-	-
	3月	-	-	-	-	-	-	-	-	-	-	-	-	-	-	-
	4月	-	-	-	-	-	-	-	-	-	-	-	-	-	-	-
	5月	-	-	-	-	-	-	-	-	-	-	-	-	-	-	-
	6月	-	-	-	-	-	-	-	-	-	-	-	-	-	-	-

資料:防犯・青少年課

10 青少年相談受理件数

(単位:件)

年 月	総 数			小 学 生			中 学 生			高 校 生			勤 労 青 少 年 等			
	計	男	女	計	男	女	計	男	女	計	男	女	計	男	女	
令和元年度	32	12	20	3	1	2	4	2	2	10	5	5	15	4	11	
令和2年度	67	58	9	3	1	2	30	27	3	12	11	1	22	19	3	
令和3年度	25	14	11	4	2	2	5	4	1	5	4	1	11	4	7	
4年	1月	-	-	-	-	-	-	-	-	-	-	-	-	-	-	-
	2月	1	1	-	-	-	-	-	-	-	-	-	-	1	1	-
	3月	2	2	-	-	-	-	-	-	-	1	1	-	1	1	-
	4月	-	-	-	-	-	-	-	-	-	-	-	-	-	-	-
	5月	3	1	2	-	-	-	-	-	-	1	-	1	2	1	1
	6月	2	2	-	1	1	-	-	-	-	-	-	-	1	1	-

資料:防犯・青少年課

◆◆◆ 土 地 ・ 住 宅 ◆◆◆

1 地価公示標準地価格(1㎡)(円)

1月1日

場 所	令和3年	令和4年	場 所	令和3年	令和4年
竜見町3番2	92,600	94,500	新町字町南1569番11	43,000	42,600
柳川町146番4外	107,000	108,000	乗附町字五百山1507番1	29,800	29,100
下小鳥町76番9	71,500	71,800	並榎町184番7	62,100	62,100
上並榎町字八反田205番4	73,300	73,500	真町8番外	150,000	155,000
足門町字鶴巻1614番1	41,400	41,100	棟高町730番93	45,400	45,400
菊地町字大明神261番3外	33,500	32,900	八島町63番1外	500,000	505,000
井野町364番2	62,600	62,600	連雀町85番1外	207,000	208,000
中居町三丁目31番12	75,700	75,900	中紺屋町22番1外	83,300	83,000
中泉町字横堀300番44	51,700	51,900	住吉町15番6	71,900	…
岩押町124番8「岩押町16-2」	118,000	120,000	問屋町二丁目10番9	61,500	61,500
高関町字岡久保513番2	82,500	83,400	倉賀野町字西上正六32番1外	55,400	55,400
下之城町字松村471番3外	62,000	62,000	飯塚町字島前1554番3	73,500	73,100
矢島町字竹ノ内435番4	37,000	36,400	柳川町43番1	89,400	88,800
三ツ寺町字村前道下969番5	42,600	42,300	和田町1番11「和田町10-11」	87,300	87,900
上里見町字町西875番2	21,700	…	請地町11番13	77,100	77,100
上里見町字町西873番8	…	21,300	北通町63番2外	88,800	88,800
倉賀野町字上町5558番14	63,100	63,000	通町52番1	201,000	203,000
上佐野町字屋敷北262番3外	54,600	54,600	江木町字西前沖154番4	78,500	79,500
石原町字鶴辺3548番53	38,900	38,400	栄町11番1	373,000	382,000
片岡町三丁目27番9「片岡町3-27-3」	64,200	64,500	中居町四丁目12番3外	77,900	78,500
下小塙町字下久保612番7外	54,100	53,900	箕郷町西明屋字連雀町288番6外	29,900	29,300
阿久津町字新田1136番1	28,100	27,600	中泉町635番2	67,300	66,700
下里見町字小五郎谷戸929番1外	28,300	27,900	並榎町51番1	81,600	81,600
新町字諏訪3042番2	43,300	42,800	中里見町字根岸121番2外	33,000	32,000
下豊岡町字原郷179番6	41,200	40,800	倉賀野町字上町1147番1	60,200	59,600
飯塚町字大道東1003番18	69,100	69,600	新町字町並2679番5外	44,700	44,100
剣崎町字森下224番36	39,200	38,400	上豊岡町572番6	50,700	50,400
江木町字若宮1471番1	90,200	91,600	栄町6番8「栄町3-11」	422,000	432,000
小八木町2028番4	66,600	66,600	上豊岡町571番7	24,700	24,700
稻荷台町字村西32番11	36,200	35,900	小八木町字薬研寺307番2	23,200	23,400
吉井町吉井字北町152番5	30,700	30,000	宮原町3番9	26,500	26,700
倉賀野町字原東2841番	43,600	43,400	資料:群馬県		
天神町37番	65,200	65,200			
新町字蛇場見1873番3	39,500	39,100			
上中居町字咲地藏483番12	82,800	83,300			
倉賀野町6335番	61,600	62,000			
箕郷町西明屋字明屋113番2	29,600	29,000			
箕郷町生原字滝沢1021番12	29,000	28,400			
吉井町吉井川字滝ノ宮501番2	24,400	23,800			
筑縄町字大塚前558番72	65,400	65,000			

2 地価調査基準地価格(1㎡)

7月1日

場	所	令和2年	令和3年	場	所	令和2年	令和3年
八幡町	字築山719番13	35,200	34,600	連雀町	85番1外	206,000	208,000
北双葉町	10番6「北双葉町4-2」	114,000	117,000	鶴見町	3番12	183,000	186,000
下之城町	字村前688番10	71,800	72,500	中紺屋町	22番1外	83,300	83,300
北久保町	9番11外	47,400	46,600	八千代町	一丁目12番9「八千代町1-12-8」	68,900	68,900
石原町	字川久保4143番1	58,900	58,900	飯塚町	字問屋町前1124番	80,000	80,000
鼻高町	41番27	33,900	33,300	江木町	字観音沖622番4	70,700	70,700
矢中町	43番3	79,000	79,000	飯塚町	字島前1554番3	73,800	73,300
東町	241番7外	101,000	103,000	新町	字笛木境2271番4	52,200	51,400
浜尻町	字八坂西996番17	57,800	57,800	下之城町	字村北176番7外	72,900	72,900
緑町	三丁目14番2	63,500	63,900	吉井町	吉井字通町75番1	31,800	31,000
和田町	22番6外「和田町1-12」	100,000	102,000	菅谷町	字滝社115番1外	52,100	51,600
八千代町	三丁目17番4「八千代町3-17-11」	67,700	67,700	江木町	字若宮1539番2	100,000	101,000
上中居町	字西屋敷182番3	89,400	90,000	島野町	字大岩994番1外	56,900	56,200
東貝沢町	二丁目4番3外	73,000	73,500	岩押町	120番16外「岩押町19-3」	180,000	183,000
新町	字下河原731番8	40,400	40,000	旭町	37番5外	405,000	415,000
新町	字笛木境2270番23	43,200	42,800	栄町	7番3「栄町14-4」	389,000	400,000
飯塚町	字十二前1388番1	74,700	74,900	北双葉町	65番「北双葉町9-16」	112,000	113,000
昭和町	96番1	66,400	66,400	上中居町	1767番	114,000	116,000
並榎町	122番11外	66,400	66,300	新保町	字西免149番1	74,100	74,100
石原町	字中石原1539番3	49,700	49,200	引間町	字小池1078番1外	49,500	49,300
双葉町	95番2「双葉町12-2」	84,900	85,700	吉井町	池字宮田8番2外	45,800	44,800
上並榎町	字八反田205番4	73,000	73,400	倉賀野町	2457番2	25,000	25,000
下和田町	二丁目5番2「下和田町2-5-7」	80,700	83,000	西横手町	351番1	21,400	21,400
倉淵町	三ノ倉字中村4601番7	8,500	8,300	資料:群馬県			
棟高町	字水窪1137番3外	47,300	47,300				
箕郷町	善地字中善地825番2外	5,480	5,350				
根小屋町	字上石堂2227番5	27,800	27,000				
箕郷町	上芝字社宮司423番20	28,700	28,300				
箕郷町	矢原字藤森506番8	19,100	18,800				
菅谷町	字紺屋貝戸676番7	51,200	51,800				
金古町	字王塚1535番47	28,300	27,600				
三ツ寺町	字寺北45番2	34,500	34,000				
下室田町	字中村286番2	20,800	20,200				
上室田町	字両庭1600番2	6,600	6,500				
本郷町	字塚中550番2	21,200	20,700				
吉井町	吉井字柵687番2	29,600	29,100				
中里町	字薬師259番3	21,400	21,000				
吉井町	多比良字宿畑2265番1	11,200	10,900				
吉井町	長根字宿裏1506番2	23,800	23,300				
檜物町	162番	255,000	260,000				
栄町	3番5外「栄町2-10」	259,000	265,000				
本町	28番2外	81,000	81,000				

3 農地転用状況

年	月	総数	転用届出(市街化区域)				転用許可(市街化調整区域)			
			計	住宅	工場	その他	計	住宅	工場	その他
[件数]										
令和元年度		1,107	440	335	-	105	667	315	9	343
令和2年度		1,178	380	290	2	88	798	439	5	354
令和3年度		1,252	375	283	1	91	877	493	15	369
4年	1月	104	26	23	-	3	78	43	1	34
	2月	80	26	21	-	5	54	31	-	23
	3月	105	24	16	-	8	81	50	3	28
	4月	104	31	21	-	10	73	41	1	31
	5月	79	24	16	2	6	55	40	-	15
	6月	79	35	27	-	8	44	24	-	20
[面積] (㎡)										
令和元年度		749,253	199,073	149,632	-	49,440	550,180	130,845	7,784	411,550
令和2年度		756,368	169,541	116,899	821	51,820	586,827	174,167	3,834	408,826
令和3年度		817,544	179,221	133,275	624	45,322	638,322	211,495	13,431	413,395
4年	1月	71,381	14,481	12,401	-	2,080	56,900	16,321	2,082	38,497
	2月	41,697	11,954	8,306	-	3,648	29,743	14,634	-	15,108
	3月	91,387	13,978	7,319	-	6,659	77,408	32,035	3051	42,322
	4月	57,539	16,093	9,578	-	6,515	41,445	15,901	7,342	18,202
	5月	47,796	11,273	6,767	1,624	2,881	36,523	17,251	-	19,271
	6月	48,787	17,381	14,645	-	2,736	31,406	9,857	-	21,549

資料:農業委員会

注) 端数処理の関係で、個々の積み上げと合計欄が一致しない場合がある。

