

高 崎

# 統計季報

NO.243

2022 / 10.11.12



高崎市花 ハクモクレン

高 崎 市

# 目 次

市 の あ ら ま し .....	1
気 象 .....	2
人 口 .....	3
財 政 .....	8
教 育 ・ 文 化 .....	12
物 価 ・ 消 費 .....	21
社 会 ・ 福 祉 .....	22
保 健 ・ 衛 生 .....	25
金 融 .....	30
運 輸 .....	32
水 道 .....	42
治 安 ・ 災 害 .....	44
土 地 ・ 住 宅 .....	51

## ※ 利用上の注意

本統計中皆無又は該当数字のない場合	「—」
数字が単位未満の場合	「0」
数字の秘匿のものは	「X」
不詳または資料なしのもの	「…」

# ◆◆◆ 市のあらし ◆◆◆

位置	(高崎市役所)	東 経	139° 00′	北 緯	36° 19′
海拔	(高崎市役所)		97.1 m		
面積			459.16 km <sup>2</sup>		
気象	(令和3年中)	降水量	966.5 mm	平均気温	15.0 °C
		最高気温	36.6 °C	最低気温	-6.4 °C

注)中央消防署(八千代町)で観測

国勢調査人口(R2.10.1現在)			372,973 人
国勢調査世帯(R2.10.1現在)			160,981 世帯
人口密度(R2.10.1現在)			812.29 人 (1km <sup>2</sup> あたり)
移動人口(R4.12.1現在)			370,120 人
選挙人名簿登録人員(R4.12.1定時登録時)			309,373 人
人口動態(R3年中)	出生	2,503	死亡 4,443 人 自然増減 △1,940人
	転入	12,687	転出 12,130 人 社会増減 557 人口増減 △1,383人

注)国勢調査人口・世帯は令和2年10月1日現在で行った国勢調査の確報値

注)人口密度は国勢調査人口を高崎市の面積で割ったもの。

注)移動人口は令和2年国勢調査結果(速報値)を元に住民基本台帳の届出による出生・死亡・転入・転出を加除して算出したもの。

事業所	(H28.6.1現在 公務除く)	事業所数	16,940	従業者数	174,044 人
		工業	事業所数	609	従業者数
商業(卸・小売業)	(H28.6.1現在)	製造品出荷額等	95,194,066 万円		
		事業所数	3,729	従業者数	33,009 人
農業	(H27.2.1現在)	年間商品販売額	305,701,000 万円		
		総農家数	6,970	農業就業人口	5,266 人
		経営耕地面積 (農業経営体)	3,741 ha		

注) 事業所・商業については平成28年経済センサス活動調査の確報値

注) 工業については2020年工業統計調査の確報値

予算 (令和4年度当初)	一般会計		164,020,000 千円	
	特別会計		76,022,880 千円	
	公共下水道事業会計		13,806,747 千円	
	水道事業会計		10,375,991 千円	
学校・幼稚園 (R4.5.1現在)	小学校	58	中学校	25
	特別支援学校	5	高等学校	13
	大学・短期大学	9	中等教育学校	1
	専修学校	16	各種学校	2
	幼稚園	26	保育園	53
	(幼稚園型認定こども園含む)			
	幼保連携型認定こども園	41		

注)専修学校に農林大学校を含まない。

注)認定こども園には、幼保連携型・幼稚園型・保育所型のタイプがある。

# ◆◆◆ 気 象 ◆◆◆

## 1 位置と面積

東 経	北 緯	面 積	海 抜
139° 00′	36° 19′	459.16km <sup>2</sup>	97.1m

位置は高松町市庁舎

## 2 平均気象

年 月	平 均		風 速		最 多 風 向	降 水 量		
	気 温 (°C)	湿 度 (%)	平 均 (m/S)	最 大 (m/S)		総 数 (mm)	降 水 日 数	平 均 (mm)
令和2年	14.6	77.4	1.9	21.2	西	1,133.0	63	18.0
令和3年	15.0	75.5	2.0	21.7	西	966.5	105	9.2
令和4年	14.9	77.1	2.0	21.6	西	969.0	106	9.1
4年 7月	27.1	84.2	1.9	15.3	南東	264.5	13	20.3
8月	26.8	86.4	1.8	12.0	西	90.5	11	8.2
9月	23.4	88.9	1.7	13.1	西	156.5	14	11.2
10月	15.7	85.1	1.5	15.8	西	46.5	8	5.8
11月	12.1	82.6	1.6	16.0	西	49.5	7	7.1
12月	5.3	72.7	2.1	18.6	西北西	7.0	3	2.3

資料:消防局警防課

(mm)

(°C)

月別気温・降水量変化

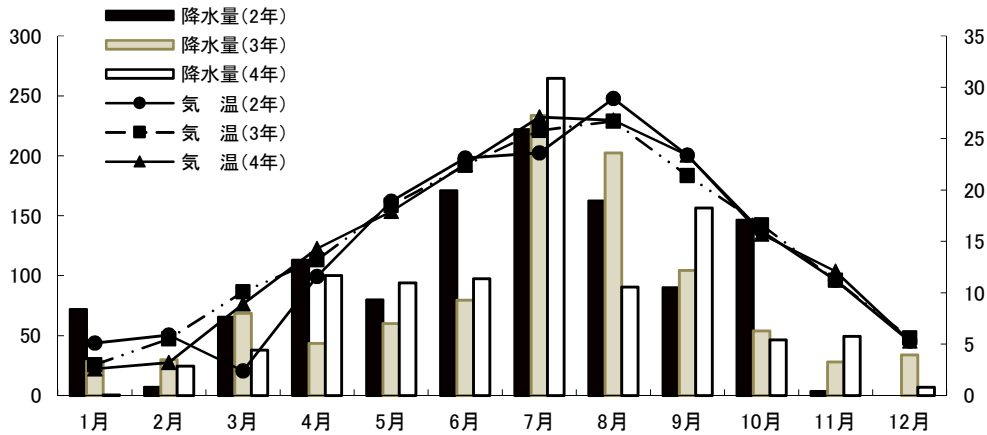

## 3 天気日数及び気温の極

年 月	天 気 日 数 (午前9時)					気 温 の 極			
	快 晴	晴	曇	雨	雪	最 高	起 日	最 低	起 日
令和2年	28	183	99	55	1	39.3	8月11日	-4.9	2月7日
令和3年	25	185	114	41	-	36.6	7月20日	-6.4	1月11日
令和4年	37	165	127	33	3	39.6	7月1日	-5.5	1月20日
4年 7月	1	11	16	3	-	39.6	7月1日	20.9	7月9日
8月	-	9	18	4	-	38.6	8月2日	18.9	8月30日
9月	-	10	14	6	-	33.2	9月14日	14.5	9月30日
10月	6	9	13	3	-	29.8	10月2日	3.9	10月27日
11月	10	12	7	1	-	23.4	11月2日	2.8	11月17日
12月	7	16	5	2	1	17.1	12月4日	-3.0	12月28日

資料:消防局警防課

注)中央消防署(八千代町)で観測

# ◆◆◆ 人 口 ◆◆◆

## 1 人口及び世帯数

年 月	世帯数	人 口			女100人に 対する男	人 口 密 度	1 世帯当 人 口	人口増減 年又は月
		総 数	男	女				
令和2年10月	157,915	367,797	179,920	187,877	95.8	801	2.33	△ 870
令和3年10月	162,186	372,123	181,997	190,126	95.7	810	2.29	△ 1,095
令和4年10月	163,701	370,277	181,214	189,063	95.8	806	2.26	△ 1,601
4年 7月	163,549	370,612	181,314	189,298	95.8	807	2.27	40
8月	163,604	370,534	181,303	189,231	95.8	807	2.26	△ 78
9月	163,699	370,492	181,305	189,187	95.8	807	2.26	△ 42
10月	163,701	370,277	181,214	189,063	95.8	806	2.26	△ 215
11月	163,731	370,149	181,138	189,011	95.8	806	2.26	△ 128
12月	163,723	370,120	181,121	188,999	95.8	806	2.26	△ 29

資料:群馬県移動人口調査

## 2 自然動態

年 月	出 生			死 亡			自 然 増 減			婚 姻 (件)	離 婚 (件)	死 産 (胎)
	総 数	男	女	総 数	男	女	総 数	男	女			
令和2年	2,569	1,327	1,242	4,109	2,173	1,936	△ 1,540	△ 846	△ 694	1,593	562	61
令和3年	2,503	1,278	1,225	4,443	2,355	2,088	△ 1,940	△ 1,077	△ 863	1,525	593	55
令和4年	2,418	1,243	1,175	4,681	2,433	2,248	△ 2,263	△ 1,190	△ 1,073	1,534	548	53
4年 7月	190	86	104	323	167	156	△ 133	△ 81	△ 52	123	45	3
8月	236	128	108	410	201	209	△ 174	△ 73	△ 101	120	41	4
9月	212	121	91	370	187	183	△ 158	△ 66	△ 92	80	47	3
10月	222	112	110	393	200	193	△ 171	△ 88	△ 83	113	49	2
11月	208	101	107	424	204	220	△ 216	△ 103	△ 113	186	37	5
12月	199	99	100	452	237	215	△ 253	△ 138	△ 115	126	51	2

資料:市民課

## 3 社会動態

年 月	転 入				転 出				社 会 増 減			
	総 数	県 内	県 外	従前の 住所無	総 数	県 内	県 外	移転先 が不明	総 数	県 内	県 外	その他
令和2年	13,065	4,859	7,844	362	12,450	4,323	7,818	309	615	536	26	53
令和3年	12,687	4,771	7,660	256	12,130	4,183	7,650	297	557	588	10	△ 41
令和4年	13,785	4,758	7,744	1,283	13,014	4,292	8,442	280	771	466	△ 698	1,003
4年 7月	959	317	516	126	896	318	558	20	63	△ 1	△ 42	106
8月	1,042	382	541	119	932	330	578	24	110	52	△ 37	95
9月	931	313	485	133	970	362	588	20	△ 39	△ 49	△ 103	113
10月	1,005	340	546	119	970	343	607	20	35	△ 3	△ 61	99
11月	906	358	443	105	721	261	427	33	185	97	16	72
12月	982	394	499	89	832	336	467	29	150	58	32	60

資料:市民課

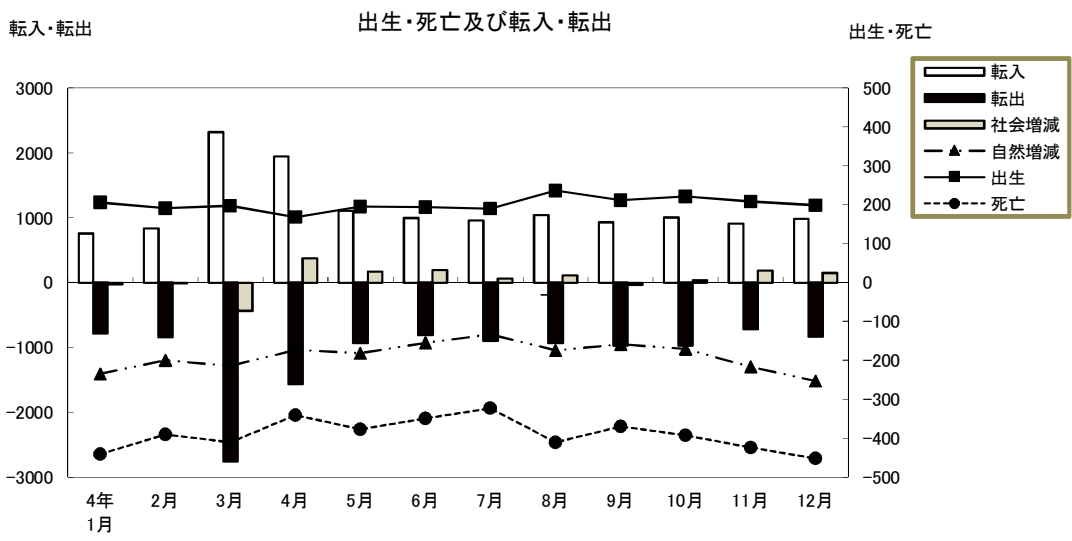

4 市郡別県内転入者状況 (単位:人)

	令和 2年	令和 3年	令和 4年	4年 7月	8月	9月	10月	11月	12月
総数	4,859	4,771	4,758	317	382	313	340	358	394
前橋市	1,645	1,589	1,474	123	110	111	106	110	129
桐生市	113	118	96	11	2	10	4	10	4
伊勢崎市	450	410	459	30	57	23	31	29	54
太田市	206	219	233	19	19	17	14	17	9
沼田市	122	110	116	3	17	4	7	8	12
館林市	33	32	49	3	4	-	3	1	4
渋川市	267	228	222	15	13	15	18	18	24
藤岡市	408	429	467	28	38	45	26	30	29
富岡市	303	303	281	6	23	11	18	22	22
安中市	426	377	432	29	29	28	37	44	31
みどり市	42	64	42	3	3	-	6	5	6
北群馬郡	198	207	189	10	16	12	20	11	14
多野郡	14	21	15	-	-	1	-	1	4
甘楽郡	100	140	108	7	7	2	7	12	7
吾妻郡	206	148	175	13	10	12	10	7	20
利根郡	60	61	79	1	5	3	9	8	5
佐波郡	215	258	258	11	26	16	22	20	16
邑楽郡	51	57	63	5	3	3	2	5	4

資料:市民課「群馬県移動人口調査報告書」による。

## 5 市郡別県内転出者状況

(単位:人)

	令和 2年	令和 3年	令和 4年	4年 7月	8月	9月	10月	11月	12月
総数	4,323	4,183	4,292	318	330	362	343	261	336
前橋市	1,554	1,465	1,456	101	115	112	126	91	111
桐生市	72	62	67	9	2	3	4	3	-
伊勢崎市	447	445	529	33	38	45	35	36	52
太田市	184	211	222	19	12	5	27	19	14
沼田市	71	83	77	5	4	4	3	1	4
館林市	47	53	49	3	3	2	1	1	6
渋川市	174	123	180	14	26	17	22	12	15
藤岡市	346	349	363	28	29	34	32	24	18
富岡市	219	200	181	18	16	16	14	9	17
安中市	372	351	364	25	33	37	21	22	31
みどり市	43	40	52	4	1	9	5	2	6
北群馬郡	227	257	225	24	25	23	13	13	18
多野郡	8	12	6	-	-	1	-	-	1
甘楽郡	78	104	74	5	4	10	7	3	7
吾妻郡	104	99	97	5	2	9	11	9	5
利根郡	41	39	46	-	4	5	2	-	4
佐波郡	271	231	236	22	15	21	14	12	24
邑楽郡	65	59	68	3	1	9	6	4	3

資料:市民課「群馬県移動人口調査報告書」による。

## 6 都道府県別県外転入者状況

(単位:人)

	令和 2年	令和 3年	令和 4年	4年 7月	8月	9月	10月	11月	12月
総数	7,844	7,660	7,744	516	541	485	546	443	499
北海道	162	195	205	7	13	15	11	9	8
青森県	51	48	57	1	2	5	4	-	3
岩手県	65	57	60	-	1	1	3	7	2
宮城県	150	139	154	10	10	7	4	10	11
秋田県	51	50	36	3	1	1	2	1	2
山形県	32	63	57	4	3	1	7	-	1
福島県	104	117	98	6	6	6	2	5	6
茨城県	308	263	315	19	23	11	34	25	12
栃木県	364	354	358	15	23	35	33	27	19
埼玉県	1,251	1,404	1,382	104	96	87	90	75	105
千葉県	401	396	478	24	49	31	31	26	34
東京都	1,437	1,550	1,468	89	110	93	101	98	96
神奈川県	603	645	611	49	44	35	48	28	33
新潟県	280	343	319	29	24	14	21	16	16
富山県	36	68	62	4	4	10	4	1	2
石川県	56	47	37	2	5	3	4	-	1
福井県	9	26	30	1	1	2	1	1	1
山梨県	49	44	66	-	-	4	6	1	2
長野県	341	371	366	23	22	16	33	24	15
岐阜県	27	41	45	4	4	3	-	2	-
静岡県	104	144	140	11	7	10	7	8	6
愛知県	221	180	198	13	10	7	22	10	17
三重県	25	26	48	2	3	-	4	2	9
滋賀県	37	32	33	3	1	3	-	-	1
京都府	63	44	61	1	4	2	3	5	13
大阪府	139	168	156	14	13	9	9	6	13
兵庫県	91	65	90	3	7	8	6	6	11
奈良県	18	13	19	1	3	1	2	1	-
和歌山県	18	15	15	-	1	2	-	-	-
鳥取県	16	9	17	-	-	4	2	1	-
島根県	9	10	12	-	4	-	-	-	2
岡山県	48	38	34	6	2	3	1	2	3
広島県	59	37	43	2	1	5	3	2	2
山口県	26	17	18	1	3	2	-	2	1
徳島県	16	12	16	-	2	2	-	-	-
香川県	14	16	21	2	3	-	-	4	2
愛媛県	13	17	15	1	-	2	-	1	2
高知県	7	10	10	-	-	-	-	-	4
福岡県	80	93	82	4	8	3	10	9	-
佐賀県	14	15	13	1	-	1	-	-	1
長崎県	12	22	13	3	1	1	1	-	-
熊本県	26	23	36	2	-	4	1	-	5
大分県	28	14	16	2	-	1	2	2	2
宮崎県	21	16	19	2	1	-	2	-	-
鹿児島県	27	24	31	-	-	4	2	3	2
沖縄県	38	38	44	2	-	3	4	3	8
国外	897	341	340	46	26	28	26	20	26

資料:市民課「群馬県移動人口調査報告書」による。



## 7 都道府県別県外転出者状況

(単位:人)

	令和 2年	令和 3年	令和 4年	4年 7月	8月	9月	10月	11月	12月
総数	7,818	7,650	8,442	558	578	588	607	427	467
北海道	160	151	183	18	17	11	16	5	5
青森県	34	43	30	2	1	4	1	-	-
岩手県	53	59	51	2	5	3	2	3	-
宮城県	133	125	174	13	9	20	14	7	12
秋田県	26	35	45	5	3	2	4	1	2
山形県	38	34	32	1	1	-	1	-	4
福島県	93	102	75	3	1	-	4	9	2
茨城県	278	245	315	17	14	15	22	23	19
栃木県	356	346	319	20	27	24	26	15	17
埼玉県	1,580	1,490	1,628	108	112	132	113	77	107
千葉県	442	468	477	38	31	34	17	25	26
東京都	1,681	1,556	1,710	119	81	107	97	73	80
神奈川県	705	690	717	39	53	53	44	27	36
新潟県	245	225	276	26	18	10	28	22	7
富山県	26	37	50	1	5	5	2	1	-
石川県	53	50	69	3	2	3	2	3	2
福井県	10	17	17	1	4	1	2	1	-
山梨県	60	38	52	4	5	-	3	4	1
長野県	273	251	277	19	12	12	21	17	15
岐阜県	31	39	22	4	-	-	3	2	-
静岡県	122	123	154	15	9	8	16	7	5
愛知県	229	231	214	4	17	8	31	12	14
三重県	29	44	45	2	-	3	5	5	5
滋賀県	21	22	33	3	1	2	1	1	1
京都府	75	57	73	1	6	5	5	1	-
大阪府	195	177	199	8	9	8	28	1	10
兵庫県	109	104	94	4	5	4	3	3	7
奈良県	13	23	23	2	-	3	4	1	-
和歌山県	9	25	10	2	-	1	-	-	-
鳥取県	4	5	4	-	-	-	-	-	-
島根県	6	7	6	1	2	-	-	1	-
岡山県	22	26	22	3	1	-	1	1	-
広島県	29	52	39	1	1	3	2	2	2
山口県	30	17	16	-	1	-	2	2	-
徳島県	18	8	17	-	9	-	-	-	-
香川県	9	24	16	1	-	-	3	1	2
愛媛県	21	24	19	3	-	1	-	3	1
高知県	4	5	4	-	-	-	-	-	-
福岡県	72	88	101	4	3	11	8	4	5
佐賀県	9	14	13	-	4	2	2	2	-
長崎県	17	15	23	-	-	-	2	-	1
熊本県	20	15	23	1	-	1	1	2	3
大分県	11	11	23	2	2	-	4	1	2
宮崎県	10	20	15	-	1	1	-	-	4
鹿児島県	26	23	18	-	1	3	2	1	-
沖縄県	39	26	25	-	3	-	1	1	1
国外	392	463	694	58	102	88	64	60	69

資料:市民課「群馬県移動人口調査報告書」による。



## 財

## 政



## 1 歳 入

(単位:円)(12月末日現在)

科 目	当 初 予 算	予 算 額	収 入 累 計 額	予 算 未 執 行 額
1 市 税	62,193,403,000	62,193,403,000	54,714,101,955	7,479,301,045
2 地 方 譲 与 税	1,333,525,000	1,333,525,000	868,836,001	464,688,999
3 利 子 割 交 付 金	45,000,000	45,000,000	19,150,000	25,850,000
4 配 当 割 交 付 金	230,000,000	230,000,000	75,335,000	154,665,000
5 株 式 等 譲 渡 所 得 割 交 付 金	240,000,000	240,000,000	-	240,000,000
6 法 人 事 業 税 交 付 金	760,000,000	760,000,000	690,734,000	69,266,000
7 地 方 消 費 税 交 付 金	8,800,000,000	8,800,000,000	7,066,501,000	1,733,499,000
8 ゴ ル フ 場 利 用 税 交 付 金	110,000,000	110,000,000	84,512,964	25,487,036
9 環 境 性 能 割 交 付 金	150,000,000	150,000,000	83,904,000	66,096,000
10 国 有 提 供 施 設 等 所 在 市 町 村 助 成 交 付 金	27,401,000	27,401,000	27,427,000	△ 26,000
11 地 方 特 例 交 付 金	360,000,000	360,000,000	452,338,000	△ 92,338,000
12 地 方 交 付 税	12,400,000,000	13,607,474,000	12,921,870,000	685,604,000
13 交 通 安 全 対 策 特 別 交 付 金	80,000,000	80,000,000	41,415,000	38,585,000
14 分 担 金 及 び 負 担 金	362,597,000	362,597,000	392,938,810	△ 30,341,810
15 使 用 料 及 び 手 数 料	2,534,869,000	2,534,869,000	1,675,814,521	859,054,479
16 国 庫 支 出 金	22,735,076,000	36,079,614,731	19,891,165,753	16,188,448,978
17 県 支 出 金	10,345,840,000	11,184,580,000	3,232,335,182	7,952,244,818
18 財 産 収 入	267,422,000	267,422,000	219,111,488	48,310,512
19 寄 附 金	180,005,000	223,273,000	312,383,647	△ 89,110,647
20 繰 入 金	6,372,560,000	5,834,087,000	6,272,141,000	△ 438,054,000
21 繰 越 金	1,000	3,374,115,761	3,563,408,291	△ 189,292,530
22 諸 収 入	23,701,801,000	23,727,449,000	4,213,892,559	19,513,556,441
23 市 債	10,790,500,000	12,926,300,000	3,362,000,000	9,564,300,000
歳 入 合 計	164,020,000,000	184,451,110,492	120,181,316,171	64,269,794,321

## 2 歳 出

(単位:円)(12月末日現在)

科 目	当 初 予 算	予 算 額	支 出 累 計 額	予 算 未 執 行 額
1 議 会 費	673,574,000	663,826,000	547,239,915	116,586,085
2 総 務 費	16,344,424,000	17,964,896,000	10,459,790,381	7,505,105,619
3 民 生 費	58,346,250,000	66,423,024,601	39,681,153,139	26,741,871,462
4 衛 生 費	17,534,961,000	23,229,863,046	12,714,245,363	10,515,617,683
5 労 働 費	343,508,000	342,624,000	131,970,296	210,653,704
6 農 林 水 産 業 費	2,653,430,000	3,148,511,000	1,896,654,316	1,251,856,684
7 商 工 費	23,116,161,000	25,903,330,000	18,095,462,271	7,807,867,729
8 土 木 費	11,450,687,000	12,784,123,945	7,760,522,250	5,023,601,695
9 消 防 費	4,638,730,000	4,805,075,900	3,410,620,434	1,394,455,466
10 教 育 費	14,325,936,000	14,555,456,000	9,885,590,567	4,669,865,433
11 災 害 復 旧 費	5,000	79,892,000	44,456,500	35,435,500
12 公 債 費	14,292,334,000	14,292,334,000	7,071,423,317	7,220,910,683
13 予 備 費	300,000,000	258,154,000	-	258,154,000
歳 出 合 計	164,020,000,000	184,451,110,492	111,699,128,749	72,751,981,743

資料:会計課

## 3 市税収入状況

(12月末日現在)

税 目		予 算 額 (円)	調 定 額 (円)	収 入 済 額 (円)	収 入 前 年 歩 合 同 期	増 減	
普 通 税	市 民 税 個 人 ( 普 徴 )	4,463,206,000	4,508,810,704	3,452,495,146	76.57	77.46	△ 0.89
	" ( 特 徴 )	17,649,762,000	17,970,308,305	12,202,871,963	67.91	67.91	-
	" 現 年 分	22,112,968,000	22,479,119,009	15,655,367,109	69.64	69.81	△ 0.17
	" 滞 納 繰 越	42,804,000	183,126,915	62,888,800	34.34	36.38	△ 2.04
	" 個 人 計	22,155,772,000	22,662,245,924	15,718,255,909	69.36	69.44	△ 0.08
	市 民 税 法 人 現 年 分	5,452,515,000	4,921,121,100	4,848,609,103	98.53	98.44	0.09
	" 滞 納 繰 越	7,023,000	13,010,156	4,004,311	30.78	32.73	△ 1.95
	" 法 人 計	5,459,538,000	4,934,131,256	4,852,613,414	98.35	97.34	1.01
	市 民 税 現 年 分	27,565,483,000	27,400,240,109	20,503,976,212	74.83	74.73	0.10
	" 滞 納 繰 越	49,827,000	196,137,071	66,893,111	34.11	35.50	△ 1.39
	" 合 計	27,615,310,000	27,596,377,180	20,570,869,323	74.54	74.26	0.28
	固 定 資 産 税 現 年 分	25,471,368,000	26,195,108,800	24,527,840,448	93.64	91.82	1.82
	" 滞 納 繰 越	29,144,000	53,021,598	4,616,453	8.71	61.96	△ 53.25
	" 計	25,500,512,000	26,248,130,398	24,532,456,901	93.46	91.60	1.86
	交 付 金	97,552,000	106,471,000	106,471,000	100.00	100.00	-
	固 定 資 産 税 合 計	25,598,064,000	26,354,601,398	24,638,927,901	93.49	91.63	1.86
	種 別 割 現 年 分	1,011,383,000	1,067,494,000	1,060,384,912	99.33	99.01	0.32
	" 滞 納 繰 越	3,519,000	14,860,995	3,751,021	25.24	20.60	4.64
	" 計	1,014,902,000	1,082,354,995	1,064,135,933	98.32	97.60	0.72
	環 境 性 能 割 現 年 分	34,242,000	49,445,400	49,445,400	100.00	100.00	-
軽 自 動 車 税 合 計	1,049,144,000	1,131,800,395	1,113,581,333	98.39	97.66	0.73	
市 た ば こ 税 現 年 分	2,429,393,000	1,929,269,474	1,929,269,474	100.00	99.81	0.19	
" 滞 納 繰 越	1,000	-	-	-	-	-	
" 計	2,429,394,000	1,929,269,474	1,929,269,474	100.00	99.81	0.19	
目 的 税	入 湯 税 現 年 分	26,083,000	22,414,350	22,414,350	100.00	100.00	0.00
	" 滞 納 繰 越	1,000	-	-	-	-	-
	" 計	26,084,000	22,414,350	22,414,350	100.00	100.00	-
	事 業 所 税 現 年 分	2,535,693,000	2,130,002,200	2,126,906,200	99.85	99.30	0.55
	" 滞 納 繰 越	648,000	936,200	936,200	100.00	100.00	-
	" 計	2,536,341,000	2,130,938,400	2,127,842,400	99.85	99.30	0.55
	都 市 計 画 税 現 年 分	2,929,849,000	3,042,254,400	2,848,620,751	93.64	91.82	1.82
" 滞 納 繰 越	9,217,000	92,961,007	32,096,206	34.53	12.55	21.98	
" 計	2,939,066,000	3,135,215,407	2,880,716,957	91.88	88.97	2.91	
総 計	現 年 課 税 分	62,101,046,000	61,942,699,733	53,175,328,747	85.85	84.84	1.01
	滞 納 繰 越 分	92,357,000	357,916,871	108,292,991	30.26	39.95	△ 9.69
	合 計	62,193,403,000	62,300,616,604	53,283,621,738	85.53	84.35	1.18

資料: 市民税課

注1) 市民税個人(特徴)の調定額は、翌年度収入となるべき額 2,858,788,198円 を除いたもの。

(12月末日現在)

税目		予算額 (円)	調定額 (円)	収入済額 (円)	収入 歩合	前年 同期	増減	
国民健康保険税	医療分	一般分現年課税分	4,467,041,000	4,708,267,863	2,826,154,926	60.03	59.00	1.03
		〃 滞納繰越分	100,770,000	390,289,671	121,252,194	31.07	30.29	0.78
		〃 計	4,567,811,000	5,098,557,534	2,947,407,120	57.81	56.56	1.25
		退職分現年課税分	1,000	177	177	100.00	-	100.00
		〃 滞納繰越分	120,000	468,589	154,256	32.92	25.78	7.14
		〃 計	121,000	468,766	154,433	32.94	25.78	7.16
	介護分	現年課税分	4,467,042,000	4,708,268,040	2,826,155,103	60.03	59.00	1.03
		滞納繰越分	100,890,000	390,758,260	121,406,450	31.07	30.28	0.79
		小計	4,567,932,000	5,099,026,300	2,947,561,553	57.81	56.55	1.26
		一般分現年課税分	545,010,000	589,881,580	333,208,059	56.49	55.64	0.85
		〃 滞納繰越分	15,000,000	60,516,094	18,695,140	30.89	29.49	1.40
		〃 計	560,010,000	650,397,674	351,903,199	54.11	52.62	1.49
	後期分	退職分現年課税分	1,000	100	100	100.00	-	100.00
		〃 滞納繰越分	30,000	129,188	41,653	32.24	25.83	6.41
		〃 計	31,000	129,288	41,753	32.29	25.83	6.46
		現年課税分	545,011,000	589,881,680	333,208,159	56.49	55.64	0.85
		滞納繰越分	15,030,000	60,645,282	18,736,793	30.90	29.48	1.42
		小計	560,041,000	650,526,962	351,944,952	54.10	52.61	1.49
合計	一般分現年課税分	1,425,222,000	1,506,727,734	836,292,674	55.50	54.38	1.12	
	〃 滞納繰越分	27,000,000	103,631,933	32,429,686	31.29	30.71	0.58	
	〃 計	1,452,222,000	1,610,359,667	868,722,360	53.95	52.35	1.60	
	退職分現年課税分	1,000	46	46	100.00	-	100.00	
	〃 滞納繰越分	30,000	112,277	37,518	33.42	26.38	7.04	
	〃 計	31,000	112,323	37,564	33.44	26.38	7.06	
総計	現年課税分	1,425,223,000	1,506,727,780	836,292,720	55.50	54.38	1.12	
	滞納繰越分	27,030,000	103,744,210	32,467,204	31.30	30.70	0.60	
小計		1,452,253,000	1,610,471,990	868,759,924	53.94	52.34	1.60	
現年課税分		6,437,276,000	6,804,877,500	3,995,655,982	58.72	57.85	0.87	
滞納繰越分		142,950,000	555,147,752	172,610,447	31.09	30.27	0.82	
合計		6,580,226,000	7,360,025,252	4,168,266,429	56.63	55.42	1.21	

資料:市民税課

## 4 介護保険料収入状況

(12月末日現在)

区 分			予 算 額 (円)	調 定 額 (円)	収 入 済 額 (円)	収 入 歩 合	前 年 同 期	増 減
介護 保険	介護 保険 料	現 年 分 特 別 徴 収	7,128,473,000	7,259,898,800	4,845,563,800	66.74	66.90	△ 0.16
		現 年 分 普 通 徴 収	568,857,000	565,509,500	358,719,000	63.43	62.19	1.24
		現 年 課 税 分	7,697,330,000	7,825,408,300	5,204,282,800	66.50	66.56	△ 0.06
		滞 納 繰 越 分	16,395,000	82,186,600	9,330,704	11.35	13.37	△ 2.02
		合 計	7,713,725,000	7,907,594,900	5,213,613,504	65.93	65.94	△ 0.01

資料:市民税課

## 5 後期高齢者医療保険料収入状況

(12月末日現在)

区 分			予 算 額 (円)	調 定 額 (円)	収 入 済 額 (円)	収 入 歩 合	前 年 同 期	増 減
後 期 高 齢 者 医 療	医 後 期 高 齢 者 医 療 料 者	現 年 分 特 別 徴 収	2,623,880,000	2,523,209,700	1,654,422,600	65.57	66.03	△ 0.46
		現 年 分 普 通 徴 収	1,580,509,000	1,645,130,000	1,007,161,900	61.22	61.15	0.07
		現 年 課 税 分	4,204,389,000	4,168,339,700	2,661,584,500	63.85	64.21	△ 0.36
		滞 納 繰 越 分	8,208,000	24,662,400	7,522,000	30.50	29.27	1.23
		合 計	4,212,597,000	4,193,002,100	2,669,106,500	63.66	63.97	△ 0.31

資料:市民税課

# ◆◆◆ 教 育 ・ 文 化 ◆◆◆

## 1 大学・短期大学学生在籍者数

(12月末日現在)

学 校 名	総 数	男	女	1 年	2 年	3 年	4 年	5 年	6 年
総 数	12,976	6,648	6,328	3,536	3,410	2,907	2,943	101	79
高 崎 経 済 大 学	4,005	2,570	1,435	998	941	994	1,072	-	-
高崎経済大学大学院(博士前期)	17	10	7	6	11	-	-	-	-
高崎経済大学大学院(博士後期)	5	4	1	-	-	5	-	-	-
高 崎 商 科 大 学	870	609	261	229	196	217	228	-	-
高崎商科大学大学院(修士)	3	-	3	1	2	-	-	-	-
高 崎 健 康 福 祉 大 学	2,854	915	1,939	711	649	651	663	101	79
高崎健康福祉大学大学院(博士前期)	26	8	18	13	13	-	-	-	-
高崎健康福祉大学大学院(博士後期)	17	6	11	2	5	8	2	-	-
群 馬 パ ー ス 大 学	1,568	609	959	446	426	359	337	-	-
上 武 大 学	2,170	1,574	596	539	528	554	549	-	-
上武大学大学院(修士)	19	13	6	5	14	-	-	-	-
育 英 大 学	438	208	230	118	109	119	92	-	-
高崎商科大学短期大学部	187	11	176	98	89	-	-	-	-
新 島 学 園 短 期 大 学	269	72	197	133	136	-	-	-	-
育 英 短 期 大 学	528	39	489	237	291	-	-	-	-

資料:各大学・大学院・短期大学

注)上武大学は伊勢崎キャンパスの学生数を含む。

## 2 高等学校生徒在籍者数

(12月末日現在)

学 校 名	総 数	男	女	1 年	2 年	3 年	4 年
総 数 (全 日 制)	10,969	5,308	5,661	3,765	3,551	3,653	-
” (定 時 制)	75	55	20	23	13	21	18
” (通 信 制)	363	199	164	(学 年 制 を と っ て い な い)			
高 崎 経 済 大 学 附 属 高 校	828	349	479	281	274	273	-
県 立 高 崎 高 校 (全)	840	840	-	282	286	272	-
” (通)	363	199	164	(学 年 制 を と っ て い な い)			
県 立 高 崎 商 業 高 校 (全)	800	387	413	246	277	277	-
” (定)	31	16	15	11	4	8	8
県 立 高 崎 工 業 高 校 (全)	745	559	186	250	247	248	-
” (定)	44	39	5	12	9	13	10
県 立 高 崎 女 子 高 校	832	-	832	279	276	277	-
県 立 高 崎 東 高 校	506	221	285	198	153	155	-
県 立 高 崎 北 高 校	708	374	334	241	238	229	-
県 立 榛 名 高 校	220	144	76	75	73	72	-
県 立 吉 井 高 校	430	219	211	136	140	154	-
東 京 農 業 大 学 第 二 高 校	1,667	809	858	655	503	509	-
高 崎 商 科 大 学 附 属 高 校	1,357	528	829	462	438	457	-
高 崎 健 康 福 祉 大 学 高 崎 高 校	1,322	484	838	439	421	462	-
明 和 県 央 高 校	714	394	320	221	225	268	-

資料:各高等学校

## 3 中等教育学校在籍者数

(12月末日現在)

学 校 名	総 数	男	女	前 期 課 程			後 期 課 程		
				1 年	2 年	3 年	4 年	5 年	6 年
県立中央中等教育学校	747	377	370	128	129	127	127	117	119

資料:県立中央中等教育学校

## 4 小学校児童在籍者数

(12月末日現在)

学 校 名	総 数	1 年	2 年	3 年	4 年	5 年	6 年	ゆうあい
総 数	18,568	2,859	2,970	2,971	3,048	3,006	3,117	597
中 央	270	34	44	50	50	44	40	8
北	254	47	36	47	29	49	39	7
南	251	37	39	47	45	41	37	5
東	331	60	46	60	49	49	58	9
西	371	47	67	61	58	64	62	12
塚 沢	504	64	81	78	85	89	89	18
片 岡	371	56	62	45	85	47	68	8
寺 尾	305	43	45	57	36	63	47	14
佐 野	893	151	154	140	138	141	138	31
六 郷	461	75	95	69	77	72	63	10
城 南	114	22	11	20	17	15	26	3
城 東	683	112	108	110	108	104	132	9
新 高 尾	400	60	65	73	71	58	52	21
中 川	422	67	66	63	67	82	62	15
八 幡	496	66	95	61	96	73	79	26
豊 岡	481	83	77	64	94	77	77	9
長 野	443	73	69	76	72	63	80	10
大 類	276	46	46	31	55	46	45	7
南 八 幡	359	53	61	50	60	66	60	9
倉 賀 野	571	87	71	101	85	95	109	23
岩 鼻	379	63	66	70	55	51	67	7
京 ケ 島	433	68	64	70	82	68	69	12
滝 川	267	50	44	38	37	47	46	5
東 部	736	118	106	131	116	120	125	20
中 居	517	71	87	76	90	92	87	14
北 部	260	37	40	51	36	46	48	2
西 部	283	44	45	41	52	41	52	8
乘 附	250	40	44	28	45	46	36	11
浜 尻	377	52	58	63	71	60	61	12
矢 中	356	47	54	63	47	68	60	17
城 山	41	5	10	4	8	5	4	5
鼻 高	61	8	7	13	13	6	14	-
倉 淵	92	11	9	11	21	17	21	2
箕 輪	481	64	71	90	84	77	79	16
車 郷	93	14	19	11	15	20	13	1
箕 東	466	68	81	84	79	64	77	13
金 古	359	48	72	55	54	57	57	16
国 府	441	69	71	73	73	67	79	9
堤 ケ 岡	606	100	80	100	110	103	104	9
上 郊	285	44	50	53	34	54	42	8
金 古 南	472	71	57	66	93	63	99	23
桜 山	722	133	122	108	111	109	106	33

## 4 小学校児童在籍者数 (続)

(12月末日現在)

学 校 名	総数	1年	2年	3年	4年	5年	6年	ゆうあい
新 町 第 一	327	49	61	48	51	48	62	8
新 町 第 二	222	34	30	38	29	34	46	11
下 室 田	83	10	13	15	13	13	17	2
中 室 田	34	6	6	4	5	5	7	1
上 室 田	31	2	2	4	7	5	9	2
里 見	150	23	33	18	27	25	15	9
久 留 馬	215	31	34	35	35	26	41	13
下 里 見	177	22	36	19	24	31	30	15
宮 沢	30	6	4	4	5	8	3	-
吉 井	353	54	44	67	53	61	60	14
吉 井 西	217	40	34	40	27	31	32	13
多 胡	46	4	9	8	2	12	10	1
入 野	120	16	15	11	20	28	26	4
馬 庭	91	11	19	14	19	16	11	1
南 陽 台	104	20	11	20	9	21	18	5
岩 平	52	9	7	6	6	16	7	1
特別支援学校	83	14	17	18	13	7	14	-

資料:教職員課



## 5 中学校生徒在籍者数

(12月末日現在)

学 校 名	総 数	1 年	2 年	3 年	ゆうあい
総 数	9,659	3,045	3,233	3,176	205
第 一	205	54	68	80	3
高 松	478	149	149	169	11
並 榎	371	121	113	126	11
豊 岡	335	105	113	109	8
中 尾	597	198	205	186	8
長 野 郷	337	99	126	108	4
大 類	475	148	164	157	6
塚 沢	672	210	233	210	19
片 岡	317	102	103	108	4
佐 野	671	218	223	220	10
南 八 幡	188	61	62	61	4
倉 賀 野	274	87	86	96	5
高 南	404	123	150	126	5
寺 尾	221	61	66	88	6
八 幡	350	90	130	126	4
矢 中	349	117	107	117	8
倉 渕	71	28	24	16	3
箕 郷	591	197	182	195	17
群 馬 中 央	642	198	230	204	10
群 馬 南	746	252	248	236	10
新 町	325	102	108	103	12
榛 名	440	138	136	145	21
吉 井 中 央	298	87	106	98	7
吉 井 西	144	47	45	45	7
入 野	117	37	40	38	2
特別支援学校	41	16	16	9	-

資料:教職員課

## 6 市立幼稚園園児数

(12月末日現在)

幼 稚 園	総 数	3 歳 児	4 歳 児	5 歳 児
総 数	282	77	110	95
高 崎 幼 稚 園	24	6	11	7
南 八 幡 幼 稚 園	27	7	11	9
倉 賀 野 幼 稚 園	54	13	21	20
塚 沢 幼 稚 園	64	19	26	19
くらぶちこども園	9	3	4	2
吉 井 幼 稚 園	41	13	12	16
吉 井 西 幼 稚 園	34	9	17	8
か ぶ ら 幼 稚 園	29	7	8	14

資料:教職員課

7 市立図書館利用状況

		令和4年7月	8月	9月	10月	11月	12月
中央図書館	貸出利用点数	113,749	130,036	119,610	127,005	115,999	93,502
	予約・リクエスト件数	22,137	25,439	24,323	24,727	23,614	21,636
	調査相談件数	299	424	393	423	355	264
	ホームページアクセス数	53,225	56,854	50,993	49,319	49,126	46,825
箕郷図書館	貸出利用点数	7,423	8,522	7,496	6,805	7,235	6,767
	予約・リクエスト件数	256	243	222	211	156	213
	調査相談件数	97	102	84	67	68	50
群馬図書館	貸出利用点数	19,214	21,810	19,448	15,802	19,050	17,459
	予約・リクエスト件数	456	396	362	331	482	385
	調査相談件数	88	47	46	33	35	50
新町図書館	貸出利用点数	8,424	9,694	7,173	9,377	8,314	7,525
	予約・リクエスト件数	296	240	273	342	288	272
	調査相談件数	45	102	79	83	61	57
榛名図書館	貸出利用点数	4,932	5,915	4,763	3,910	4,594	4,338
	予約・リクエスト件数	152	123	166	118	126	128
	調査相談件数	85	90	76	54	78	66
山種記念 吉井図書館	貸出利用点数	7,010	7,511	6,531	7,538	5,723	5,958
	予約・リクエスト件数	187	197	210	157	112	119
	調査相談件数	60	36	41	26	29	12
計	貸出利用点数	160,752	183,488	165,021	170,437	160,915	135,549
	予約・リクエスト件数	23,484	26,638	25,556	25,886	24,778	22,753
	調査相談件数	674	801	719	686	626	499
	ホームページアクセス数	53,225	56,854	50,993	49,319	49,126	46,825

分類別資料点数

年	月	総	数	総	記	哲	学	歴	史	社	会	科	学	自	然	科	学	技	術
令和元年度末		745,414		18,255		25,779		48,071		96,590		44,355		46,847					
令和2年度末		750,144		18,595		26,147		48,441		99,247		45,755		48,020					
令和3年度末		753,499		18,781		26,266		48,788		100,791		46,443		48,074					
4年	9月末	757,308		18,988		26,304		49,087		101,072		46,807		48,371					
	12月末	761,282		19,090		26,401		49,329		101,438		47,133		48,676					

資料:中央図書館分

分類別利用点数

年	月	総	数	総	記	哲	学	歴	史	社	会	科	学	自	然	科	学	技	術
令和元年度		1,637,380		20,362		49,002		68,706		81,623		75,793		119,350					
令和2年度		1,368,482		17,959		39,281		47,697		75,469		62,603		95,511					
令和3年度		1,502,664		18,259		40,406		49,750		80,358		69,942		97,607					
4年	7月	113,749		1,207		2,864		4,344		6,003		5,882		6,965					
	8月	130,036		1,509		3,374		4,872		6,765		6,613		7,859					
	9月	119,610		1,406		3,038		4,640		6,108		5,708		7,458					
	10月	127,005		1,732		3,246		4,693		6,164		5,877		7,958					
	11月	115,999		1,490		3,082		3,992		5,586		5,199		7,353					
	12月	93,502		1,004		2,351		3,263		4,502		4,008		5,851					

資料:中央図書館分

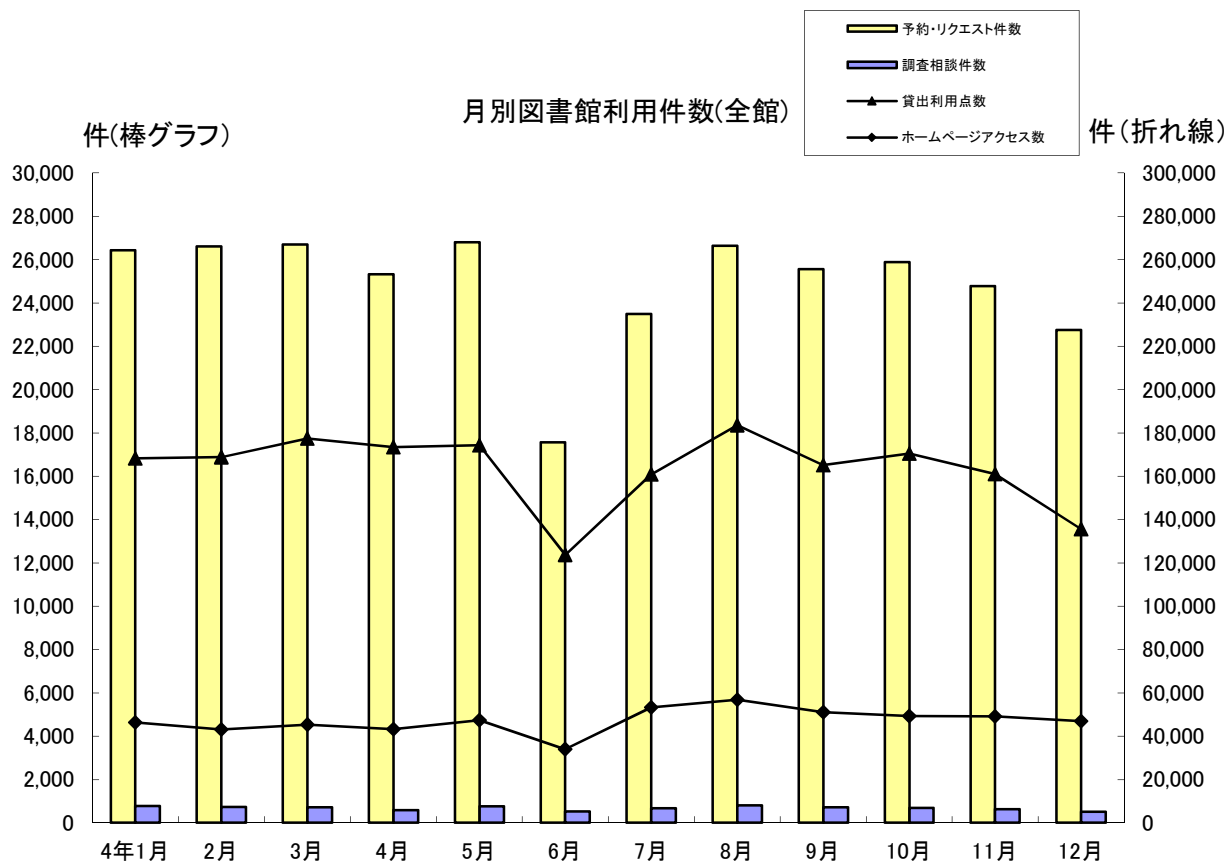

産	業	芸	術	言	語	文	学	郷	土	資	料	そ	の	他	視	聴	覚	資	料
19,808			54,853		9,553		196,449		43,829		52,209				88,816				
20,376			56,097		9,824		199,270		45,347		52,333				80,692				
20,692			56,715		10,007		201,987		46,221		53,072				75,662				
20,780			57,012		10,049		202,488		46,405		53,313				76,632				
20,897			57,179		10,125		203,333		46,602		53,620				77,459				

産	業	芸	術	言	語	文	学	郷	土	資	料	そ	の	他	視	聴	覚	資	料	公	民	館	駅	図	書	コ	ー	ナ	ー
32,590		79,393		18,667		396,399		8,153		209,931		361,113		25,622									90,676						
27,433		62,126		15,142		337,571		6,855		181,039		290,688		22,496									86,612						
30,301		68,307		15,152		370,696		7,926		215,607		309,728		28,545									100,080						
2,461		5,149		1,137		29,269		623		17,249		23,008		2,027									5,561						
2,590		5,898		1,123		32,913		759		19,012		25,617		2,164									8,968						
2,382		5,487		1,114		29,983		617		17,483		24,961		2,072									7,153						
2,388		5,467		1,195		31,653		656		18,618		26,562		2,211									8,585						
2,276		4,923		1,047		28,941		643		17,360		23,593		2,135									8,379						
1,628		3,956		891		23,658		487		13,016		19,240		1,841									7,806						

8 文化施設利用状況

年 月	音 楽 セ ン タ ー		文 化 会 館	
	ホール	会議室	ホール	小ホール
	(件)	(件)	(件)	(件)
令和元年度	151	190	171	42
令和2年度	51	54	44	6
令和3年度	118	108	91	25
4年				
7月	27	16	13	4
8月	14	18	12	5
9月	14	19	10	5
10月	10	10	16	5
11月	15	23	17	3
12月	8	12	17	3

年 月	シンフォニーホール		プラネタリウム	高崎シティギャラリー	
	ホール	会議室		コアホール	展示室
	(件)	(件)	(人)	(件)	(件)
令和元年度	788	179	32,827	239	243
令和2年度	372	48	15,835	52	58
令和3年度	680	81	24,216	146	163
4年					
7月	85	4	3,623	20	12
8月	82	10	4,486	15	18
9月	70	6	2,306	15	26
10月	78	3	3,469	16	23
11月	79	-	3,411	21	19
12月	74	-	2,470	18	15

年 月	高 崎 芸 術 劇 場			
	大劇場	スタジオシアター	音楽ホール	練習施設
	(件)	(件)	(件)	(件)
令和元年度	74	63	41	498
令和2年度	95	47	86	524
令和3年度	174	150	133	1,159
4年				
7月	17	18	14	116
8月	18	11	14	130
9月	24	12	17	115
10月	22	15	21	171
11月	22	13	20	137
12月	17	11	14	112

資料:公益財団法人高崎財団

注)プラネタリウム人数は一般投映・学習投映・天文教室・コンサートの合計

注)高崎シティギャラリーの展示室は第1～第6展示室及び予備室の合計

注)高崎芸術劇場の練習施設は、リハーサルホール、レッスンルーム1～3及びスタジオ31～42の合計

年	月	箕郷文化会館			新町文化ホール			
		ホール	視聴覚室	集会室	ホール	研修室	視聴覚室	和室
令和元年度		165	180	135	87	166	81	16
令和2年度		54	75	31	33	86	33	11
令和3年度		71	73	63	70	99	45	3
4年	7月	10	6	8	5	12	6	1
	8月	2	4	6	11	9	11	3
	9月	3	5	4	6	14	6	1
	10月	10	7	11	9	18	10	1
	11月	13	13	10	8	11	9	2
	12月	10	12	9	4	7	2	2

年	月	榛名文化会館(エコー)			吉井文化会館				
		大ホール	小ホール	リハーサル室	大ホール	小ホール	和室1	和室2	研修室
令和元年度		65	60	22	42	90	24	6	112
令和2年度		20	15	48	13	71	2	-	9
令和3年度		39	58	94	18	103	6	2	3
4年	7月	1	2	12	2	11	1	-	-
	8月	5	3	8	3	5	1	1	2
	9月	3	1	10	-	10	-	-	8
	10月	2	6	14	1	11	1	-	-
	11月	5	5	7	5	12	1	1	1
	12月	8	7	9	4	11	2	-	5

資料:各文化会館、文化ホール

## 9 高崎市美術館利用状況

(単位:人)

年 月	総 数	一 般	学 生	児 童	日 数	1 日 平 均
令和元年	21,925	19,231	852	1,842	249	88
令和2年	18,716	17,178	760	778	228	82
令和3年	22,281	19,686	1,546	1,049	255	87
4年 7月	2,161	1,588	74	499	20	108
8月	4,357	2,941	287	1,129	25	174
9月	2,857	2,303	163	391	11	259
10月	6,901	6,291	289	321	26	265
11月	6,395	5,686	377	332	22	290
12月	1,531	1,305	141	85	15	102

資料:高崎市美術館

## 10 高崎市タワー美術館利用状況

(単位:人)

年 月	総 数	一 般	学 生	児 童	日 数	1 日 平 均
令和元年	24,982	22,483	475	2,024	251	100
令和2年	17,893	17,209	385	299	220	81
令和3年	17,915	16,833	590	492	245	73
4年 7月	958	858	43	57	20	48
8月	1,632	1,446	73	113	25	65
9月	1,442	1,372	35	35	16	90
10月	2,073	1,996	56	21	26	80
11月	1,284	1,239	31	14	15	86
12月	1,218	1,126	46	46	23	53

資料:高崎市タワー美術館

## 11 高崎市山田かまち美術館利用状況

(単位:人)

年 月	総 数	一 般	学 生	児 童	日 数	1 日 平 均
令和元年	4,061	3,554	149	358	307	13
令和2年	2,155	1,881	106	168	271	7
令和3年	2,292	2,006	106	180	301	7
4年 7月	349	298	21	30	27	12
8月	432	318	56	58	25	17
9月	303	234	25	44	26	11
10月	362	325	11	26	26	13
11月	276	257	11	8	24	11
12月	180	164	10	6	23	7

資料:高崎市山田かまち美術館

# ◆◆◆ 物 価 ・ 消 費 ◆◆◆

## 1 消費者物価指数

令和2年=100

年 月	全 国		東 京 都 区 部		小 都 市 A	
	総 合	食 料	総 合	食 料	総 合	食 料
令和2年 平均	100.0	100.0	100.0	100.0	100.0	100.0
令和3年 平均	99.8	100.0	99.8	99.9	99.8	100.0
令和4年 平均	102.3	104.5	102.2	104.4	102.4	104.5
4年 7月	102.3	104.0	102.3	104.1	102.4	104.0
8月	102.7	104.5	102.7	104.5	102.8	104.4
9月	103.1	105.6	102.9	105.4	103.2	105.6
10月	103.7	107.1	103.5	106.7	103.9	107.1
11月	103.9	107.8	103.8	107.5	104.0	107.7
12月	104.1	107.9	104.0	107.5	104.2	107.9

資料:総務省統計局

注)小都市Aとは人口5万以上15万未満の市

## 2 消費者物価中分類指数(全国)

令和2年=100

年 月	総 合	食 料	住 居	光 熱	家 具	被 服	保 健	交 通	教 育	教 養	諸 雑 費
				水 道	家 事 用 品	及 び 履 物	医 療	通 信		娛 楽	
令和2年 平均	100.0	100.0	100.0	100.0	100.0	100.0	100.0	100.0	100.0	100.0	100.0
令和3年 平均	99.8	100.0	100.6	101.3	101.7	100.4	99.6	95.0	100.0	101.6	101.1
令和4年 平均	102.3	104.5	101.3	116.3	105.5	102.0	99.3	93.5	100.9	102.7	102.2
4年 7月	102.3	104.0	101.2	117.0	106.3	100.7	99.1	94.3	101.0	103.2	102.2
8月	102.7	104.5	101.3	117.9	106.8	99.6	99.1	94.3	101.0	104.9	102.4
9月	103.1	105.6	101.3	118.5	108.4	103.6	99.2	94.1	101.0	103.8	102.4
10月	103.7	107.1	101.8	119.7	108.7	104.4	99.6	94.2	101.0	103.0	102.6
11月	103.9	107.8	101.9	121.0	109.6	105.1	99.7	94.3	101.0	101.6	102.7
12月	104.1	107.9	102.0	123.3	108.6	104.2	99.6	94.4	101.0	101.9	102.8

資料:総務省統計局

※指数は、令和3年7月分から令和2年基準に更新を行い、過去に遡って指数を改定した。



# 社会・福祉



## 1 生活保護扶助別人員

年 月	生活扶助	住宅扶助	教育扶助	介護扶助	医療扶助	出産扶助	生業扶助	葬祭扶助	施設事務費対象	世帯	人員
令和元年度	38,842	36,141	1,459	10,903	37,437	-	615	100	394	34,884	41,830
令和2年度	37,962	35,795	1,333	11,264	37,790	1	562	89	397	34,689	41,114
令和3年度	37,698	35,764	1,387	11,938	38,006	2	541	96	348	34,930	41,002
4年											
7月	3,072	2,936	109	1039	3,136	-	38	8	27	2,917	3,390
8月	3,049	2,936	109	1042	3,147	-	38	4	25	2,916	3,388
9月	3,074	2,952	109	1035	3,153	-	38	9	24	2,926	3,401
10月	3,128	2,965	110	1,035	3,159	-	36	9	24	2,921	3,395
11月	3,263	2,993	112	1,032	3,161	-	38	9	24	2,932	3,411
12月	3,255	2,993	114	1,022	3,172	1	38	7	25	2,931	3,414

資料:社会福祉課

## 被保護世帯・人員及び保護費の推移

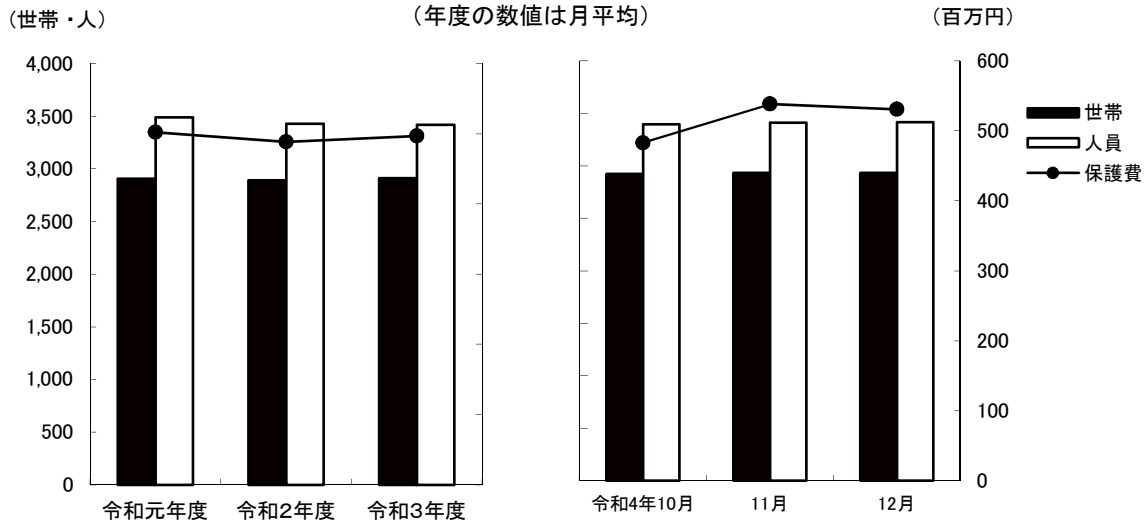

## 2 扶助別生活保護費

(単位:千円)

年 月	生活扶助	住宅扶助	教育扶助	介護扶助	医療扶助	出産扶助	生業扶助	葬祭扶助	施設事務費	扶助費合計
令和元年度	1,872,026	871,293	13,273	246,484	2,945,237	-	5,850	8,286	65,845	6,028,294
令和2年度	1,823,674	871,252	13,382	234,615	2,835,188	X	5,676	8,892	66,964	5,859,934
令和3年度	1,803,215	877,493	13,085	262,360	2,938,014	X	5,761	8,806	58,500	5,967,392
4年										
7月	137,286	72,247	1,903	23,068	291,262	-	396	788	4,522	531,472
8月	142,489	73,160	487	23,660	216,435	-	429	768	4,398	461,826
9月	139,297	73,296	999	24,096	264,094	-	129	629	4,104	506,644
10月	140,157	73,014	986	23,128	239,748	-	376	1,179	4,004	482,592
11月	153,439	73,389	1,073	22,630	282,851	-	326	715	4,028	538,451
12月	187,374	75,058	1,116	24,645	237,286	X	309	810	4,054	531,154

資料:社会福祉課



## 3 医療扶助実施状況

(単位:人)

年 月	入 院		入 院 外	
	精 神	そ の 他	精 神	そ の 他
令和元年度	918	1,114	2,998	32,407
令和2年度	867	1,146	3,313	32,466
令和3年度	828	1,113	3,662	32,400
4年 7月	69	97	317	2,653
8月	69	100	327	2,651
9月	74	87	329	2,663
10月	77	91	326	2,665
11月	80	77	333	2,671
12月	80	100	339	2,653

資料:社会福祉課

## 4 老人福祉センター利用状況

(単位:人)

施 設 名	令 和	2 年 度	3 年 度	4年						
	元 年 度			7 月	8 月	9 月	10 月	11 月	12 月	
佐野長寿センター	32,344	11,294	13,116	1,289	1,276	1,375	1,527	1,637	1,299	
六郷長寿センター	41,544	17,328	23,478	2,202	2,072	2,132	2,296	2,195	1,961	
片岡長寿センター	25,676	14,790	15,863	1,369	1,311	1,412	1,385	1,360	1,348	
京ヶ島長寿センター	30,167	13,055	14,944	1,412	1,418	1,542	1,535	1,636	1,441	
八幡長寿センター	28,118	15,549	17,319	1,453	1,468	1,461	1,605	1,728	1,513	
中川長寿センター	36,791	16,528	16,650	1,696	1,170	2,144	2,027	2,092	1,894	
岩鼻長寿センター	33,754	16,033	20,241	1,473	1,862	1,951	1,844	1,883	1,762	
箕輪城長寿センター	35,394	13,084	13,406	1,600	1,317	1,598	1,753	1,566	1,411	
群馬長寿センター	52,052	23,389	30,265	2,429	2,544	2,423	2,610	2,536	2,530	
新町長寿センター	7,941	4,355	6,187	538	635	586	527	577	552	
新町鉄南長寿センター	8,506	4,960	6,105	459	444	432	422	441	411	
高浜長寿センター	89,643	47,613	63,713	5,779	5,434	5,878	6,048	6,253	5,698	

資料:長寿社会課

5 一般職業紹介状況(学卒を除きパートを含む)

(単位:人)

	令和	2年度	3年度	4年					
	元年度			7月	8月	9月	10月	11月	12月
新規求職申込件数(人)	12,819	12,097	12,454	930	950	1,002	960	865	721
月間有効求職者数(人)	49,244	50,933	53,480	4,708	4,566	4,573	4,533	4,345	4,074
新規求人数(人)	38,115	29,804	31,656	2,877	3,230	2,717	3,092	2,729	2,365
月間有効求人数(人)	109,380	87,913	90,479	7,617	8,299	8,621	8,908	8,224	7,876
就職件数(人)	4,106	3,239	3,340	248	230	295	277	255	199
新規求人倍率(倍)	2.97	2.46	2.54	3.09	3.40	2.71	3.22	3.15	3.28
有効求人倍率(倍)	2.22	1.73	1.69	1.62	1.82	1.89	1.97	1.89	1.93
就職率(%)	32.0	26.8	26.8	26.7	24.2	29.4	28.9	29.5	27.6

資料:高崎公共職業安定所

6 求人・求職バランスシート(常用で学卒・臨時・パートを除く)

(単位:人)

		令和	4年								
		3年度	4月	5月	6月	7月	8月	9月	10月	11月	12月
職業計	求人募集数	49,599	4,406	4,312	4,246	4,139	4,308	4,417	4,351	4,176	3,950
	求職者数	33,904	3,049	3,010	2,971	2,927	2,861	2,835	2,797	2,687	2,551
	求人倍率	1.46	1.45	1.43	1.43	1.41	1.51	1.56	1.56	1.55	1.55
専門・技術職	求人募集数	12,425	1,043	1,004	992	1,001	1,054	1,069	1,047	981	926
	求職者数	5,694	572	566	549	539	516	488	472	466	441
	求人倍率	2.18	1.82	1.77	1.81	1.86	2.04	2.19	2.22	2.11	2.10
事務職	求人募集数	4,326	408	386	414	397	409	422	400	431	403
	求職者数	9,151	823	827	832	823	824	838	804	759	729
	求人倍率	0.47	0.50	0.47	0.50	0.48	0.50	0.50	0.50	0.57	0.55
販売職	求人募集数	7,192	590	596	544	569	593	584	560	541	521
	求職者数	2,770	221	206	203	191	180	190	189	183	173
	求人倍率	2.60	2.67	2.89	2.68	2.98	3.29	3.07	2.96	2.96	3.01
サービス職	求人募集数	10,704	955	994	955	860	888	919	899	867	849
	求職者数	3,041	263	256	255	250	233	248	244	241	217
	求人倍率	3.52	3.63	3.88	3.75	3.44	3.81	3.71	3.68	3.60	3.91
保安職	求人募集数	1,323	174	144	173	136	188	178	221	137	146
	求職者数	221	19	20	20	18	22	24	17	11	9
	求人倍率	5.99	9.16	7.20	8.65	7.56	8.55	7.42	13.00	12.45	16.22
生産工程職	求人募集数	4,808	447	436	421	416	374	427	425	426	409
	求職者数	3,432	283	262	257	261	268	257	260	245	223
	求人倍率	1.40	1.58	1.66	1.64	1.59	1.40	1.66	1.63	1.74	1.83
輸送職	求人募集数	3,221	288	272	260	285	294	290	267	276	243
	求職者数	1,555	154	143	134	124	122	110	108	104	101
	求人倍率	2.07	1.87	1.90	1.94	2.30	2.41	2.64	2.47	2.65	2.41
建設職	求人募集数	3,551	310	308	308	305	313	325	340	341	298
	求職者数	693	57	57	51	52	50	53	48	53	54
	求人倍率	5.12	5.44	5.40	6.04	5.87	6.26	6.13	7.08	6.43	5.52
運搬・清掃職	求人募集数	1,517	147	125	129	126	151	149	132	113	94
	求職者数	2,688	226	217	204	206	203	202	217	205	199
	求人倍率	0.56	0.65	0.58	0.63	0.61	0.74	0.74	0.61	0.55	0.47

資料:高崎公共職業安定所

注) 求人募集数・求職者数・求人倍率は、正式にはそれぞれ、有効求人数・有効求職者数・有効求人倍率という。

注) 求人倍率は、求職者1人あたりの求人募集数を意味する。

注) 「職業」の合計欄には、[管理職][農林漁業職][職業分類不能]を含む。

# ◆◆◆ 保 健 ・ 衛 生 ◆◆◆

## 1 国民健康保険の状況(療養の給付)

年 月	被 保 険 者 数	受 診 件 数	費 用 額 (千円)				受診率 (%)	一件あたりの費用額(円)	
			総 額	保 険 者 負 担 金	一 部 負 担 金	公 費 負 担 金			
令和元年度	79,638	1,239,228	28,182,951	20,609,024	7,573,927	-	1,556.1	22,742	
令和2年度	77,072	1,130,242	27,164,117	19,895,026	7,269,091	-	1,466.5	24,034	
令和3年度	76,346	1,177,567	28,270,025	20,769,689	7,500,336	-	1,542.4	24,007	
一 般	令和4年 7月	73,933	98,641	2,370,604	1,741,929	628,675	-	133.4	24,033
	8月	73,559	97,854	2,334,360	1,713,633	620,727	-	133.0	23,856
	9月	73,278	97,046	2,308,150	1,695,661	612,489	-	132.4	23,784
退 職 者	令和4年 7月	-	△ 1	△ 20	△ 14	△ 6	-	-	△ 20,000
	8月	-	-	-	-	-	-	-	-
	9月	-	-	△ 1,168	△ 818	△ 350	-	-	-

資料:保険年金課

注)被保険者に後期高齢者は含まれていない。

注)受診率は、受診件数÷被保険者数であり、一人あたりの受診件数を百分率で表したものの。

### 国民保険加入者の状況

(年度の数值は月平均)

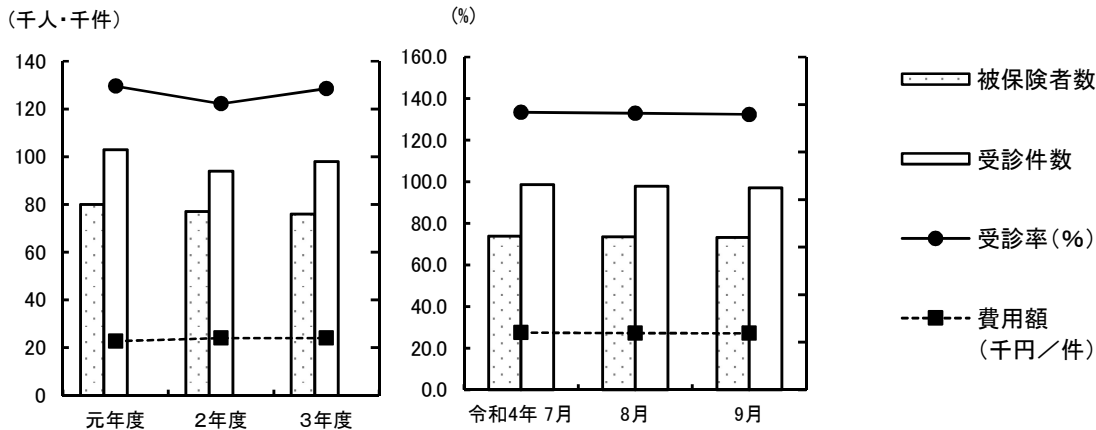

## 2 国民健康保険加入世帯および被保険者数

年 月	総 世 帯 数	加 入 世 帯 数		総人口	被 保 険 者 数				
		世 帯 数	加入率 (%)		人 口	加入率 (%)			
令和元年度	165,895	49,869	(65)	30.1	373,136	79,456	(70)	21.3	
令和2年度	167,410	49,563	(-)	29.6	372,206	78,024	(-)	21.0	
令和3年度	168,807	48,946	(-)	29.0	371,049	76,117	(-)	20.5	
4年	6月	169,926	48,474	(-)	28.5	369,915	74,446	(-)	20.1
	7月	169,981	48,242	(-)	28.4	369,845	73,933	(-)	20.0
	8月	170,076	48,049	(-)	28.3	369,781	73,559	(-)	19.9
	9月	170,078	47,914	(-)	28.2	369,584	73,278	(-)	19.8
	10月	170,108	47,594	(-)	28.0	369,448	72,673	(-)	19.7
	11月	170,100	47,272	(-)	27.8	369,417	72,122	(-)	19.5

資料:保険年金課

注)( )内については退職者世帯数および退職者被保険者数

3 国民健康保険費用状況

年 月	療 養 費		任 意 給 付				
	件 数(件)	金 額(千円)	出 産 育 児 一 時 金		葬 祭 費		
			件 数(件)	金 額(千円)	件 数(件)	金 額(千円)	
令和元年度	29,090	275,912	234	97,139	494	24,700	
令和2年度	24,662	243,106	225	94,356	519	25,950	
令和3年度	25,339	249,514	214	89,410	509	25,450	
一 般	4年 8月	2,130	19,069	12	5,033	24	1,200
	9月	2,203	20,998	13	5,375	34	1,700
	10月	2,078	21,067	18	7,553	69	3,450
退 職 者	4年 8月	(-)	(-)	...	...	...	...
	9月	(-)	(-)	...	...	...	...
	10月	(-)	(-)	...	...	...	...

資料:保険年金課

注)退職者の出産育児一時金及び葬祭費は一般分に含まれている。

4 後期高齢者医療の状況

年 月	被保険 者 数	受 診 件 数	医 療 費 (千円)						受診率 (%)	1件当 り医療 費(円)	
			総 額	後期高齢者医療	他 法	そ の 他	一 部	高 額 療 養 費			
				負 担 分	負 担 分	負 担 分	負 担 分	(支給額)			
令和元年度	52,572	1,441,819	45,766,990	40,135,331	562,683	-	3,705,600	1,363,375	2,743	31,743	
令和2年度	53,308	1,386,926	44,006,300	38,601,156	539,368	-	3,502,376	1,363,401	2,602	31,729	
令和3年度	54,069	1,445,288	46,125,018	40,485,601	572,778	-	3,599,081	1,467,559	2,673	31,914	
4年	6月	55,701	126,246	4,106,780	3,607,718	51,567	-	312,016	135,479	227	32,530
	7月	55,977	126,795	3,987,978	3,503,259	46,924	-	309,176	128,619	227	31,452
	8月	56,162	126,763	3,995,987	3,513,709	52,389	-	301,949	127,940	226	31,523
	9月	56,373	129,933	4,133,300	3,634,540	57,471	-	308,465	132,824	230	31,811
	10月	56,529	127,195	4,085,123	3,524,050	56,822	-	332,407	171,844	225	32,117
	11月	56,623	128,999	3,908,994	3,368,444	59,020	-	324,971	156,560	228	30,303

資料:保険年金課

注)後期高齢者医療会計年度は3月診療分から翌年2月診療分

注)受診率は、受診件数÷被保険者数であり、一人あたりの受診件数を百分率で表したものの。

5 後期高齢者医療費の状況

年 月	入 院		入 院 外		歯 科		調 剤		そ の 他		
	件 数	後期高齢者医療	件 数	後期高齢者医療	件 数	後期高齢者医療	件 数	後期高齢者医療	件 数	後期高齢者医療	
		負担金		負担金		負担金		負担金			
		(千円)		(千円)		(千円)		(千円)		(千円)	
令和元年度	38,899	19,138,661	822,223	13,462,419	127,301	1,480,402	427,499	5,146,035	25,897	907,814	
令和2年度	36,254	18,383,611	785,373	12,797,977	116,132	1,411,892	427,020	5,108,579	22,147	899,096	
令和3年度	37,146	19,557,245	813,494	13,334,086	124,705	1,505,141	447,202	5,128,201	22,741	960,928	
4年	6月	3,347	1,796,404	70,303	1,146,465	11,654	145,836	38,969	432,723	1,973	86,290
	7月	3,141	1,710,256	71,007	1,134,938	11,040	135,006	39,648	434,378	1,959	88,681
	8月	3,073	1,671,618	71,288	1,170,903	10,726	130,174	39,747	455,709	1,929	85,305
	9月	3,211	1,789,132	73,071	1,174,431	11,550	137,487	40,204	447,956	1,897	85,534
	10月	3,201	1,726,707	70,846	1,142,273	11,952	139,204	39,292	429,013	1,904	86,853
	11月	2,982	1,558,667	72,122	1,141,423	11,949	140,348	40,063	443,539	1,883	84,467

資料:保険年金課

## 6 感染症発生状況

(単位:人)

年 月	総 数	急性灰白髄炎 (ポリオ)	コレラ	細菌性赤痢	腸チフス	パラチフス	腸管出血性 大腸菌
令和元年度	13	-	-	-	-	-	13
令和2年度	12	-	-	-	-	-	12
令和3年度	7	-	-	-	-	-	7
4年 7月～9月	16	-	-	-	-	-	16
10月～12月	3	-	-	-	-	-	3

資料:保健予防課

## 7 高崎市で実施している予防接種

(単位:人)

年 月	四種混合 (※三種混 合、不活化ポ リオを含む)	二種混合	麻しん 風しん 混合 (※各単抗 原を含む)	日本脳炎	BCG	ヒブ	小児用 肺炎球菌
令和元年度	10,942	2,921	5,655	12,397	2,703	10,513	10,696
令和2年度	10,706	2,975	5,507	12,455	2,653	10,647	10,472
令和3年度	9,833	2,728	5,301	7,851	2,402	9,791	9,780
4年 7月	705	234	375	1,136	200	680	680
8月	675	369	441	1,291	158	736	743
9月	739	195	455	1,009	192	733	734
10月	743	208	433	1,153	189	797	775
11月	819	151	362	1,073	190	879	880
12月	752	186	301	931	165	763	772

(単位:人)

年 月	子宮頸がん (HPV)	水痘	B型肝炎	ロタウイルス	風しんの追 加的対策(風 しん第5期)	高齢者 インフルエン ザ	高齢者 肺炎球菌
令和元年度	75	5,370	7,936	-	1,214	58,219	3,438
令和2年度	696	5,391	7,777	2,193	1,708	74,929	4,105
令和3年度	1,800	4,887	7,367	5,115	1,245	62,716	3,540
4年 7月	457	316	542	364	10	-	150
8月	715	337	558	383	4	-	76
9月	449	382	578	389	5	-	184
10月	534	388	574	419	2	20,108	235
11月	373	392	650	479	3	※2 -	162
12月	411	388	539	394	2	※2 -	127

資料:保健予防課

※人数は延べ人数

※風しん第5期は、平成31年4月より令和7年3月末までの時限措置

※ロタウイルスは令和2年10月より開始

※2 高齢者インフルエンザの11・12月は集計中の為、次号にて公表

8 健診実施状況 (単位:人)

年 月	基 本 健 診			
	はつらつ 健診	国保特定 健診	後期高齢 者健診	健康増進 健診
令和元年度	2,146	17,561	16,813	316
令和2年度	1,033	13,896	14,404	256
令和3年度	1,325	16,574	14,777	296
4年				
7月	160	1,802	1,756	39
8月	194	946	855	17
9月	138	1,579	1,640	18
10月	204	2,378	2,738	23
11月	370	3,221	2,582	46
12月	122	1,365	973	38

資料:健康課 (令和4年12月31日現在)

(単位:人)

年 月	が ん 検 診						ピロリ 検診	胃がん リスク 検診
	胃がん	子宮がん	胸部 (肺がん・ 結核)	乳がん	大腸がん	前立腺 がん		
令和元年度	8,185	16,562	29,524	8,201	22,861	9,539	1,488	5,312
令和2年度	5,040	13,474	19,378	6,023	20,113	8,348	873	3,830
令和3年度	7,579	15,793	26,190	6,305	21,863	9,268	1,312	4,012
4年								
7月	849	1,398	3,007	591	2,490	986	116	382
8月	471	1,398	2,333	536	1,757	744	122	280
9月	694	1,776	2,821	894	2,178	957	91	343
10月	800	2,293	2,638	1,281	4,112	1,553	113	440
11月	1,003	2,208	3,148	1,018	3,495	1,400	169	519
12月	906	2,093	3,060	932	2,599	1,000	88	433

資料:健康課 (令和4年12月31日現在)

(単位:人)

年 月	骨量検診	成人歯科 健診	肝炎 ウイルス 検診	股関節脱 臼検診	3カ月児 健診	9カ月 児健診	1歳6カ月 児健診	3歳児 健診
令和元年度	1,787	390	2,240	2,346	2,628	2,594	2,635	2,612
令和2年度	1,764	317	1,887	2,510	2,540	2,544	2,742	3,150
令和3年度	1,851	338	2,148	2,019	2,427	2,420	2,089	2,240
4年								
7月	173	36	198	184	177	174	249	314
8月	142	32	137	167	186	209	189	237
9月	188	32	179	196	170	211	218	272
10月	235	39	241	202	183	166	230	219
11月	251	65	296	207	216	195	203	258
12月	265	52	264	211	207	192	250	214

資料:健康課 (令和4年12月31日現在)

注) 歯周疾患健診は、平成28年度より成人歯科健診に変更

注) 胃がん検診は、平成29年度よりバリウム検診に内視鏡検診も追加

9 ごみ・資源物排出量

(単位:トン)

年 月	総排出量	可燃ごみ			不燃・粗大ごみ		
		市収集量	委託 収集量	市処理施設 への持込量	市収集量	委託 収集量	市処理施設 への持込量
令和元年度	124,039	1,931	76,147	30,451	100	4,812	2,167
令和2年度	124,939	1,928	77,247	28,428	88	5,322	2,813
令和3年度	121,438	1,844	74,799	28,532	70	4,684	2,495
4年 7月	9,847	153	6,122	2,315	4	352	173
8月	11,320	165	7,126	2,691	6	353	243
9月	10,501	177	6,608	2,435	4	364	180
10月	10,193	152	6,269	2,485	5	370	225
11月	9,948	154	6,084	2,484	5	353	229
12月	10,641	171	6,399	2,534	5	423	259

資料:一般廃棄物対策課

(単位:トン)

年 月	資源物			埋立
	市収集量	委託 収集量	市処理施設 への持込量	搬入量
令和元年度	184	7,556	691	17,366
令和2年度	122	8,208	783	17,769
令和3年度	121	8,058	835	16,298
4年 7月	9	660	59	1,270
8月	6	649	81	1,493
9月	9	668	56	1,414
10月	8	622	57	1,202
11月	9	576	54	1,415
12月	9	741	100	1,425

資料:一般廃棄物対策課

注)各数値は、トン換算による端数処理を行っているため、収集量の合計が総搬入量と一致しない場合がある。

注)埋立搬入量は、市一般廃棄物最終処分場(上奥平、榛名)への搬入量(覆土を除く)

10 公害苦情取扱件数

(単位:件)

年 月	総 数	大気汚染	水質汚濁	騒 音	振 動	悪 臭	廃棄物投棄	そ の 他
令和元年度	65	11	1	27	3	10	13	-
令和2年度	87	17	1	43	4	9	11	2
令和3年度	85	17	-	36	3	13	15	1
4年 7月	4	-	-	1	-	3	-	-
8月	2	-	-	-	1	-	1	-
9月	11	1	-	3	-	3	4	-
10月	9	2	-	4	-	1	2	-
11月	8	1	-	4	-	-	3	-
12月	10	-	-	6	-	2	1	1

資料:環境政策課、一般廃棄物対策課



# 金

# 融



## 1 群馬県内金融機関実質預金貸出金残高

(単位:億円)

年	月	総額	国内銀行	信用金庫
		[預金残高]		
令和2年末		116,317	…	…
令和3年末		118,813	…	…
令和4年末		120,531	…	…
4年	7月	120,096	90,170	29,927
	8月	119,856	89,810	30,046
	9月	119,612	89,701	29,912
	10月	120,059	89,990	30,070
	11月	120,461	90,510	29,951
	12月	120,531	90,504	30,026
			[貸出金残高]	
令和2年末		59,574	…	…
令和3年末		58,658	…	…
令和4年末		59,431	…	…
4年	7月	58,326	43,994	14,332
	8月	58,534	44,261	14,273
	9月	59,009	44,690	14,320
	10月	58,711	44,475	14,235
	11月	58,995	44,790	14,205
	12月	59,431	45,132	14,300

資料:日本銀行前橋支店

注)対象は群馬県内店舗

注)定義変更により、過去に遡って改訂した。

内訳計数は国内銀行、信用金庫のみで、令和3年1月から記載した。

### 預金残高及び貸出金残高

(年度の数値は月平均)

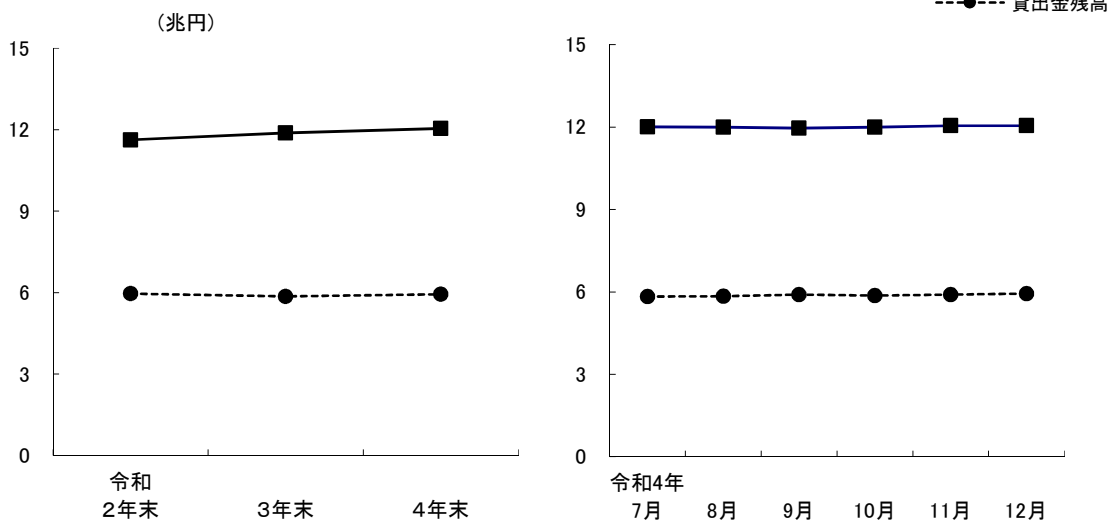



## 2 手形交換高

年 月	取扱高		不渡手形		取引停止処分		不渡手形発生率	
	枚数 (枚)	金額 (百万円)	枚数 (枚)	金額 (千円)	枚数 (枚)	金額 (千円)	枚数 (%)	金額 (%)
令和元年	404,465	742,889	217	176,280	29	23,351	0.05	0.02
令和2年	348,225	635,609	87	59,905	11	18,516	0.03	0.01
令和3年	300,225	545,405	54	51,044	12	13,746	0.02	0.01
4年 7月	19,014	31,325	2	1,165	-	-	0.01	0.00
8月	25,597	48,955	-	-	-	-	-	-
9月	20,934	40,834	10	6,129	7	4,681	0.05	0.02
10月	20,273	39,348	3	1,254	-	-	0.01	0.00
11月	2,091	2,892	3	307	-	-	0.14	0.01

資料:群馬県銀行協会

注)手形交換状況は手形交換所の電子化に伴い2022年11月2日にて統計終了となった。11月分は11月1日から11月2日までの2日間の集計

## 3 高崎市融資制度実績

年 月	件数	金額
	(件)	(千円)
令和元年度	374	3,351,120
令和2年度	1,544	22,617,320
令和3年度	218	1,904,400
4年 7月	26	207,500
8月	20	221,687
9月	4	27,500
10月	4	11,300
11月	27	210,000
12月	57	641,080

資料:商工振興課

注)小口資金は除く。

◆◆◆ 運 輸 ◆◆◆

1 JR各駅乗客人員状況 (単位:人)

年 度		平成30年度	令和元年度	令和2年度	令和3年度
総 数	総 数	17,014,268	17,086,953	13,970,272	15,799,439
	一 般 定 期	7,641,547	7,461,353	4,868,682	6,313,638
		9,372,721	9,625,600	9,101,590	9,485,801
	1日平均	46,614	46,682	38,271	43,283
高 崎 駅	総 数	11,741,734	11,770,859	10,196,354	11,569,819
	一 般 定 期	5,920,808	5,752,901	3,946,216	5,228,735
		5,820,926	6,017,958	6,250,138	6,341,084
	1日平均	32,169	32,160	27,935	31,697
北 高 崎 駅	総 数	591,420	597,194	433,872	525,989
	一 般 定 期	168,247	164,426	99,582	115,559
		423,173	432,768	334,290	410,430
	1日平均	1,620	1,631	1,188	1,441
群 馬 八 幡 駅	総 数	441,116	438,125	306,231	330,026
	一 般 定 期	145,860	144,153	91,396	96,434
		295,256	293,972	214,835	233,592
	1日平均	1,209	1,197	838	904
井 野 駅	総 数	796,330	789,065	602,124	660,319
	一 般 定 期	201,943	198,626	115,096	136,451
		594,387	590,439	487,028	523,868
	1日平均	2,182	2,155	1,649	1,809
高 崎 問 屋 町 駅	総 数	1,398,392	1,445,910	1,085,403	1,200,906
	一 般 定 期	396,468	402,583	235,374	272,075
		1,001,924	1,043,327	850,029	928,831
	1日平均	3,831	3,950	2,973	3,290
倉 賀 野 駅	総 数	675,143	681,185	516,842	556,580
	一 般 定 期	232,283	229,646	138,313	160,171
		442,860	451,539	378,529	396,409
	1日平均	1,850	1,861	1,416	1,524
新 町 駅	総 数	1,370,133	1,364,615	829,446	955,800
	一 般 定 期	575,938	569,018	242,705	304,213
		794,195	795,597	586,741	651,587
	1日平均	3,754	3,728	2,272	2,618

資料:JR東日本高崎支社

注)令和元年以前は在来線のみ。新幹線含まず。

2 上信電鉄各駅乗客人員等状況

乗客人員状況

(単位:人)

駅名		令和元年度	令和2年度	令和3年度	4年10月	11月	12月
総数	総数	1,457,662	961,574	1,118,950	112,593	110,149	95,124
	一般	428,962	244,514	299,050	31,683	29,359	31,344
	定期	1,028,700	717,060	819,900	80,910	80,790	63,780
	1日平均	3,983	2,627	3,066	3,753	3,553	3,171
上信高崎	総数	827,092	525,755	618,376	62,838	61,431	54,893
	一般	276,352	147,275	184,486	20,268	19,071	20,183
	定期	550,740	378,480	433,890	42,570	42,360	34,710
	1日平均	2,260	1,436	1,694	2,095	1,982	1,830
南高崎	総数	22,888	14,558	15,368	2,175	2,139	1,963
	一般	11,098	6,308	7,958	825	729	763
	定期	11,790	8,250	7,410	1,350	1,410	1,200
	1日平均	63	40	42	73	69	65
佐野のわたし	総数	48,984	36,860	38,391	4,111	3,871	3,989
	一般	23,394	14,450	16,281	1,741	1,651	1,859
	定期	25,590	22,410	22,110	2,370	2,220	2,130
	1日平均	134	101	105	137	125	133
根小屋	総数	54,495	41,355	44,011	4,254	4,230	3,558
	一般	18,735	12,945	13,411	1,344	1,290	1,278
	定期	35,760	28,410	30,600	2,910	2,940	2,280
	1日平均	149	113	121	142	136	119
高崎商科 大学前	総数	82,069	13,753	30,039	6,495	6,083	2,507
	一般	11,269	5,863	10,809	975	743	887
	定期	70,800	7,890	19,230	5,520	5,340	1,620
	1日平均	224	38	82	217	196	84
山名	総数	47,255	33,856	39,019	3,998	3,884	3,277
	一般	17,645	11,506	12,919	1,298	1,304	1,447
	定期	29,610	22,350	26,100	2,700	2,580	1,830
	1日平均	129	93	107	133	125	109
西山名	総数	56,274	46,039	54,586	4,192	4,361	3,744
	一般	7,554	4,789	5,806	562	521	594
	定期	48,720	41,250	48,780	3,630	3,840	3,150
	1日平均	154	126	150	140	141	125
馬庭	総数	144,132	117,790	129,692	11,059	11,069	9,359
	一般	15,942	11,710	12,902	1,279	989	1,169
	定期	128,190	106,080	116,790	9,780	10,080	8,190
	1日平均	394	322	355	369	357	312
吉井	総数	123,319	90,164	101,300	9,467	9,102	8,196
	一般	35,539	23,564	26,810	2,537	2,292	2,376
	定期	87,780	66,600	74,490	6,930	6,810	5,820
	1日平均	337	246	278	316	294	273
西吉井	総数	51,154	41,444	48,168	4,004	3,979	3,638
	一般	11,434	6,104	7,668	854	769	788
	定期	39,720	35,340	40,500	3,150	3,210	2,850
	1日平均	140	113	132	133	128	121

2 上信電鉄各駅乗客人員等状況(続)

収入金額状況

(単位:千円)

駅名		令和元年度	令和2年度	令和3年度	4年10月	11月	12月
総数	総数	383,782	246,252	278,432	28,189	25,203	25,833
	一般	205,777	103,711	126,323	14,282	12,654	13,660
	定期	178,005	142,541	152,109	13,907	12,549	12,173
上信高崎	総数	273,426	165,371	188,472	19,740	19,310	17,905
	一般	160,375	76,083	94,372	11,077	10,553	10,435
	定期	113,051	89,288	94,100	8,663	8,757	7,470
南高崎	総数	2,660	2,272	3,212	699	687	645
	一般	1,462	743	905	92	82	91
	定期	1,198	1,529	2,307	607	605	554
佐野のわたし	総数	3,942	2,742	3,291	340	314	344
	一般	3,264	1,701	1,862	218	212	236
	定期	678	1,041	1,429	122	102	108
根小屋	総数	8,357	6,204	5,114	492	468	420
	一般	3,974	2,616	2,716	287	279	263
	定期	4,383	3,588	2,398	205	189	157
高崎商科 大学前	総数	2,184	1,338	2,101	199	147	178
	一般	2,053	1,011	1,722	188	136	167
	定期	131	327	379	11	11	11
山名	総数	8,644	7,161	8,038	829	781	807
	一般	5,336	3,538	4,049	429	384	477
	定期	3,308	3,623	3,989	400	397	330
西山名	総数	7,071	6,804	7,569	601	571	547
	一般	1,802	938	1,116	120	120	142
	定期	5,269	5,866	6,453	481	451	405
馬庭	総数	20,490	14,634	16,008	1,457	1,382	1,277
	一般	6,164	4,289	4,837	500	356	455
	定期	14,326	10,345	11,171	957	1,026	822
吉井	総数	45,855	31,758	35,485	3,303	766	2,942
	一般	17,404	10,826	12,514	1,127	233	1,144
	定期	28,451	20,932	22,971	2,176	533	1,798
西吉井	総数	11,153	7,968	9,142	529	777	768
	一般	3,943	1,966	2,230	244	299	250
	定期	7,210	6,002	6,912	285	478	518

資料:上信電鉄(株)鉄道部

3 JR貨物輸送状況

(単位:トン)

年 月	倉 賀 野 駅			
	車 扱	コンテナ扱	計	
	[ 発 送 ]			
令和元年度	123,524	158,286	281,810	
令和2年度	116,268	146,451	262,719	
令和3年度	115,368	145,868	261,236	
4年	10月	9,380	12,078	21,458
	11月	10,204	11,919	22,123
	12月	13,776	11,057	24,833
	[ 到 着 ]			
令和元年度	1,313,281	155,354	1,468,635	
令和2年度	1,231,439	142,285	1,373,724	
令和3年度	1,222,940	151,316	1,374,256	
4年	10月	99,011	11,975	110,986
	11月	108,334	13,159	121,493
	12月	147,437	11,611	159,048

資料:日本貨物鉄道(株)高崎営業所

## 4 ぐるりん路線別乗客人員状況

(単位:人)

路線名	令和4年7月	8月	9月	10月	11月	12月
少林山線	5,703	6,031	6,055	5,974	6,119	5,905
高経大線	6,146	5,438	5,611	6,240	6,224	5,841
大八木線	4,771	4,613	4,461	4,685	4,539	4,434
京ヶ島線	5,048	4,774	5,035	4,814	4,757	4,871
群馬の森線	7,559	7,690	7,243	7,671	7,445	7,394
倉賀野線	5,522	5,213	5,786	5,470	5,365	5,172
観音山線	5,223	5,227	5,582	5,924	6,491	5,357
岩鼻線	3,195	3,730	3,063	3,146	3,200	2,896
都心循環線	4,733	4,669	4,828	4,076	3,615	3,459
榛名線	1,071	788	1,265	1,235	1,166	1,156
倉淵線	582	565	610	625	697	718
こうづけ国分寺線	228	250	236	269	278	272
かみつけの里線	399	378	386	405	396	384
白川線	53	38	58	51	50	52
生原線	31	13	42	33	28	42
松原線	32	30	38	26	38	40
柏木沢線	19	32	40	30	46	34
新町線	303	372	363	299	291	297
総数	50,618	49,851	50,702	50,973	50,745	48,324
1日平均	1,650	1,622	1,712	1,662	1,711	1,576

資料:地域交通課

注)こうづけ国分寺線・かみつけの里線は日曜・祝日運休 白川線は火・金曜運行(祝日・12/30～1/3運休)

生原線は月・水・木曜運行(祝日・12/30～1/3運休) 松原線は火・木・金曜運行(祝日・12/30～1/3運休)

柏木沢線は月・水曜運行(祝日・12/30～1/3運休) 新町線は日曜・祝日・12/29～1/3運休

他は1/1のみ運休

注)1日平均は、路線毎に1月あたりの運行日数が異なることから参考値として記載している。

## 5 はるバス路線別乗客人員状況

(単位:人)

路線名	令和4年7月	8月	9月	10月	11月	12月
斉渡中北線	87	75	114	110	111	127
宮沢白岩線	204	224	193	214	198	189
総数	291	299	307	324	309	316
1日平均	12	12	13	13	13	13

資料:地域交通課

注)日曜・祝日・12/30～1/3運休

## 6 よしいバス路線別乗客人員状況

(単位:人)

路線名	令和4年7月	8月	9月	10月	11月	12月
坂口・奥平線	301	108	328	357	435	385
東谷・西吉井線	133	155	136	139	133	104
多比良・小串線	771	224	1,145	1,089	1,074	959
南陽台・馬庭線	269	301	256	323	282	331
吉井・藤岡線	91	103	94	88	72	76
総数	1,565	891	1,959	1,996	1,996	1,855
1日平均	63	34	82	80	83	77

資料:吉井支所地域振興課

注)日曜・祝日・12/29～1/3運休

## 7 高崎アリーナシャトルバス乗客人員状況

(単位:人)

路線名	令和4年7月	8月	9月	10月	11月	12月
高崎アリーナシャトル	5,291	3,350	3,684	4,197	3,535	2,934
1日平均	171	108	123	135	118	95

資料:地域交通課

注)1/1は元日ダイヤ

8 関越交通(株)バス路線別乗客人員状況 (単位:人)

路線名	令和4年7月	8月	9月	10月	11月	12月
高崎駅～金古～渋川駅	7,146	6,721	7,526	7,664	7,125	6,895
〃～群馬温泉～渋川駅	1,207	1,300	1,331	1,440	1,212	1,282
〃～金古～群馬温泉	4,316	4,449	4,716	4,716	4,327	4,465
〃～イオンモール高崎前～渋川駅	6,031	5,974	6,301	7,342	6,529	6,432
〃～イオンモール高崎前～群馬温泉	3,928	4,337	4,313	4,734	4,323	4,652
総数	22,628	22,781	24,187	25,896	23,516	23,726
1日平均	730	735	806	835	784	765

資料:関越交通(株)

9 日本中央バス(株)バス路線別乗客人員状況 (単位:人)

路線名	令和4年7月	8月	9月	10月	11月	12月
新町駅～上野村	3,366	2,813	3,474	3,916	4,132	3,425
高崎駅～大胡駅	561	511	778	857	844	657
総数	3,927	3,324	4,252	4,773	4,976	4,082
1日平均	127	107	142	154	166	132

資料:日本中央バス(株)

10 (株)上信観光バス路線別乗客人員状況 (単位:人)

路線名	令和4年7月	8月	9月	10月	11月	12月
前橋駅～京目～高崎駅	12,201	10,346	12,222	10,329	8,940	8,831
高崎駅～鶴辺団地	4,030	3,242	3,455	7,612	6,567	6,073
総数	16,231	13,588	15,677	17,941	15,507	14,904
1日平均	523	438	522	578	516	480

資料:(株)上信観光バス

11 (株)群馬バス路線別乗客人員状況 (単位:人)

路線名	令和4年7月	8月	9月	10月	11月	12月
高崎駅～伊香保	4,537	4,955	5,371	5,818	6,060	6,062
〃～浜川・沖～箕郷	12,462	10,362	12,487	10,551	9,279	9,562
〃～しんとう温泉 榛東村役場	3,627	2,011	3,087	3,856	3,034	3,323
〃～榛名湖	12,473	9,969	12,121	9,406	8,855	7,488
〃～本郷～室田	9,246	6,284	8,482	10,165	8,754	8,282
〃～権田	4,276	4,908	4,414	4,985	4,298	3,713
〃～里見～室田	6,991	6,781	6,784	6,339	5,551	5,565
〃～安中	749	695	736	745	708	709
〃～イオン～三愛クリニック 榛東村役場	1,645	1,523	1,554	1,886	1,525	1,697
〃～イオン高崎	14,483	16,419	13,341	15,814	13,151	16,534
〃～南陽台	5,171	4,714	6,321	6,187	4,735	3,993
〃～日赤病院	139	148	158	192	143	111
〃～中央中等	-	-	-	-	-	-
箕郷～渋川	588	483	643	655	573	604
〃～はるな郷	213	188	249	243	240	274
〃～駒寄	21	37	24	29	25	32
総数	76,621	69,477	75,772	76,871	66,931	67,949
1日平均	2,472	2,241	2,526	2,480	2,231	2,192

資料:(株)群馬バス

12 群馬中央バス(株)路線別乗客人員状況 (単位:人)

路線名	令和4年7月	8月	9月	10月	11月	12月
高崎駅～芝塚・バイパス～前橋	11,742	11,320	10,817	10,895	9,738	10,000
高崎駅～県立女子大学～伊勢崎駅	6,223	3,486	2,865	5,094	4,582	4,815
総数	17,965	14,806	13,682	15,989	14,320	14,815
1日平均	580	478	456	516	477	478

資料:群馬中央バス(株)

13 永井運輸(株)バス路線別乗客人員状況 (単位:人)

路線名	令和4年7月	8月	9月	10月	11月	12月
新町駅～玉村町役場	4,465	2,461	2,422	4,056	3,615	3,772
1日平均	144	79	81	131	121	122

資料:永井運輸(株)

14 高速道路インター利用状況

高崎インター(関越自動車道)

(単位:台)

年月	総数	普通車	大型車	特大車	中型車	軽・二輪車
		[ 入 車 ]				
令和元年度	2,769,601	2,040,279	160,138	14,735	176,425	378,024
令和2年度	2,347,014	1,691,945	154,646	12,137	160,680	327,606
令和3年度	2,508,959	1,811,189	164,625	12,532	168,959	351,654
4年						
7月	226,894	163,872	14,489	1,034	15,073	32,426
8月	225,898	165,170	13,272	1,109	14,466	31,881
9月	221,321	160,321	13,345	1,045	14,674	31,936
10月	235,485	170,529	13,929	1,191	15,331	34,505
11月	225,977	162,313	14,012	1,341	15,202	33,109
12月	225,645	162,181	13,996	1,097	15,427	32,944
		[ 出 車 ]				
令和元年度	2,892,253	2,114,035	169,971	15,814	189,934	402,499
令和2年度	2,426,639	1,738,206	163,011	11,400	171,312	342,710
令和3年度	2,607,028	1,872,326	168,455	12,502	180,569	373,176
4年						
7月	235,532	168,763	14,858	1,137	16,264	34,510
8月	232,572	168,826	13,671	1,095	15,631	33,349
9月	228,026	164,056	13,663	1,059	15,733	33,515
10月	243,198	175,049	14,522	1,197	16,312	36,118
11月	234,451	167,280	14,733	1,280	16,106	35,052
12月	236,307	168,939	15,072	1,137	16,405	34,754



## 高崎玉村スマートインター(関越自動車道)

(単位:台)

年	月	総数	普通車	大型車	特大車	中型車	軽・二輪車
		[ 入 車 ]					
令和元年度		1,502,636	966,216	197,028	23,016	155,684	160,692
令和2年度		1,319,298	820,705	192,113	18,297	147,221	140,962
令和3年度		1,410,484	888,180	194,959	19,576	153,145	154,624
4年	7月	130,522	82,656	17,665	1,783	13,755	14,663
	8月	129,920	83,471	16,724	1,785	13,465	14,475
	9月	129,657	81,595	17,469	1,650	14,234	14,709
	10月	138,292	87,692	17,662	2,023	15,023	15,892
	11月	133,282	83,684	17,792	2,009	14,673	15,124
	12月	133,450	82,385	19,190	2,073	15,023	14,779
		[ 出 車 ]					
令和元年度		1,472,230	955,046	188,688	18,102	150,541	159,853
令和2年度		1,276,428	799,425	184,125	13,112	141,265	138,501
令和3年度		1,362,944	863,125	186,786	13,661	147,126	152,246
4年	7月	126,727	80,571	16,892	1,177	13,482	14,605
	8月	124,884	80,702	15,688	1,213	13,176	14,105
	9月	125,016	79,335	16,502	1,111	13,713	14,355
	10月	132,747	84,653	16,817	1,517	14,185	15,575
	11月	128,273	81,214	17,116	1,431	13,889	14,623
	12月	127,816	79,812	18,418	1,284	14,087	14,215

## 前橋インター(関越自動車道)

(単位:台)

年	月	総数	普通車	大型車	特大車	中型車	軽・二輪車
		[ 入 車 ]					
令和元年度		3,795,606	2,689,946	212,061	20,871	336,437	536,291
令和2年度		3,197,544	2,234,666	198,149	13,322	307,280	444,127
令和3年度		3,344,641	2,350,687	200,158	13,006	309,899	470,891
4年	7月	300,595	212,741	16,972	1,213	26,142	43,527
	8月	298,823	214,168	15,888	1,112	25,200	42,455
	9月	294,396	207,008	17,197	1,163	26,073	42,955
	10月	319,519	226,610	17,799	1,335	26,715	47,060
	11月	303,145	214,274	17,308	1,370	25,774	44,419
	12月	302,765	212,903	18,153	1,331	26,331	44,047
		[ 出 車 ]					
令和元年度		3,814,174	2,697,254	205,217	17,243	338,548	555,912
令和2年度		3,214,907	2,235,598	196,034	12,243	310,307	460,725
令和3年度		3,377,255	2,362,073	198,684	12,947	312,441	491,110
4年	7月	303,452	214,378	16,918	1,254	26,030	44,872
	8月	298,193	213,006	15,706	1,085	25,166	43,230
	9月	295,039	207,022	17,050	1,240	26,007	43,720
	10月	319,463	225,689	17,484	1,451	26,926	47,913
	11月	304,941	214,651	17,052	1,506	26,308	45,424
	12月	306,950	215,489	17,633	1,511	26,847	45,470

## 藤岡インター(上信越自動車道)

(単位:台)

年	月	総数	普通車	大型車	特大車	中型車	軽・二輪車
		[ 入 車 ]					
令和元年度		2,002,513	1,321,551	181,145	28,126	199,945	271,746
令和2年度		1,702,195	1,100,811	163,262	19,639	184,916	233,567
令和3年度		1,825,973	1,178,239	175,557	22,191	193,466	256,520
4年	7月	164,124	105,624	15,658	2,144	16,844	23,854
	8月	165,707	108,547	14,927	2,026	16,480	23,727
	9月	161,064	102,605	15,598	2,314	17,033	23,514
	10月	172,932	111,933	15,816	2,403	17,227	25,553
	11月	166,809	107,948	15,573	2,445	16,957	23,886
	12月	166,549	106,692	16,668	2,312	17,221	23,656
		[ 出 車 ]					
令和元年度		1,957,145	1,282,207	196,145	25,822	195,873	257,098
令和2年度		1,674,638	1,077,259	179,894	18,301	178,872	220,312
令和3年度		1,773,285	1,143,093	187,511	19,630	184,336	238,715
4年	7月	157,520	101,414	16,767	1,675	15,613	22,051
	8月	158,956	104,180	16,152	1,633	15,215	21,776
	9月	154,516	98,689	16,897	1,744	15,541	21,645
	10月	164,736	106,407	16,647	1,941	16,029	23,712
	11月	161,070	103,676	16,894	2,073	16,303	22,124
	12月	161,487	103,074	18,212	1,839	16,294	22,068

## 吉井インター(上信越自動車道)

(単位:台)

年	月	総数	普通車	大型車	特大車	中型車	軽・二輪車
		[ 入 車 ]					
令和元年度		692,910	477,014	61,558	6,865	59,939	87,534
令和2年度		600,670	401,461	58,616	5,269	57,851	77,473
令和3年度		627,025	424,791	55,562	5,401	62,301	78,970
4年	7月	59,940	41,140	4,964	695	5,477	7,664
	8月	61,711	42,829	4,578	586	5,547	8,171
	9月	60,669	41,246	4,942	662	5,786	8,033
	10月	64,642	44,252	5,096	673	5,866	8,755
	11月	61,213	42,014	4,813	650	5,674	8,062
	12月	57,451	39,267	4,674	622	5,509	7,379
		[ 出 車 ]					
令和元年度		675,321	467,067	56,709	8,068	58,337	85,140
令和2年度		583,586	393,527	53,600	6,975	54,723	74,761
令和3年度		625,158	426,139	53,669	8,035	59,436	77,879
4年	7月	59,285	41,164	4,602	597	5,276	7,646
	8月	60,678	42,632	4,324	558	5,239	7,925
	9月	58,390	40,036	4,659	694	5,323	7,678
	10月	64,149	44,693	4,737	687	5,422	8,610
	11月	58,858	40,956	4,472	654	5,153	7,623
	12月	56,956	39,302	4,510	630	5,108	7,406

資料:東日本高速道路(株)

### 高速道路インター利用状況

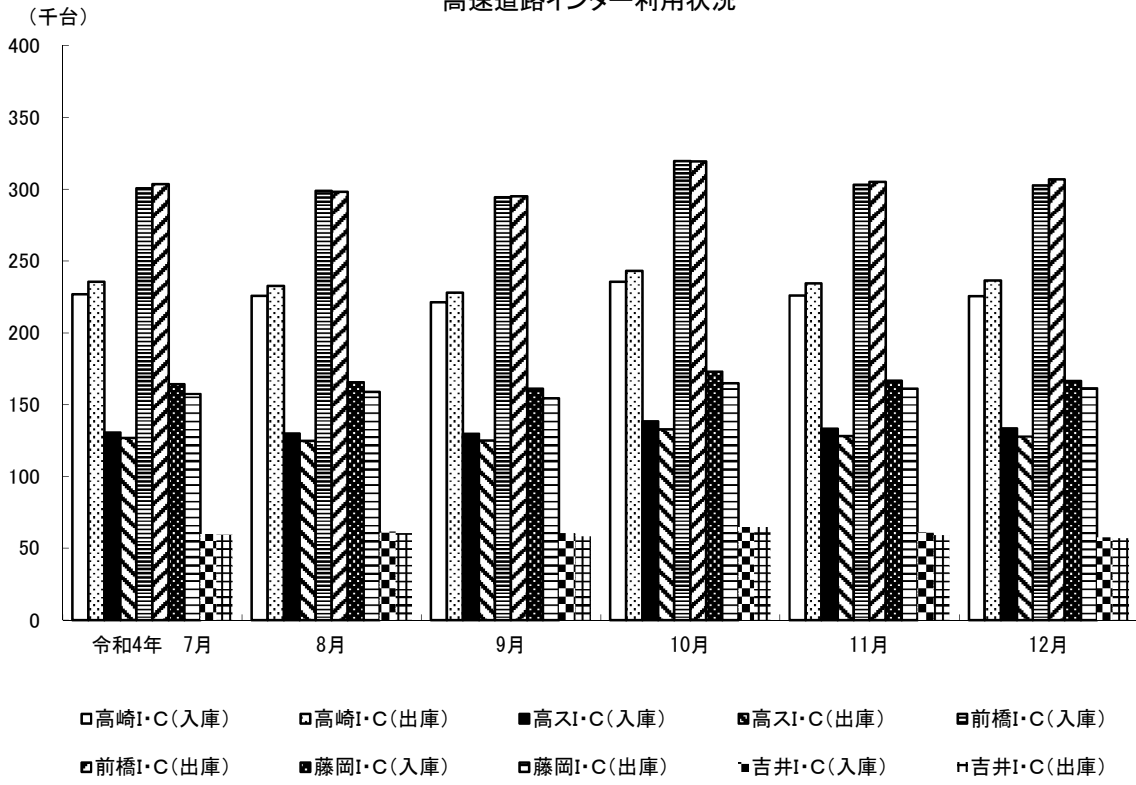

# ◆◆◆ 水 道 ◆◆◆

## 1 水道用途別利用状況

年 月	総 数	家 庭 用	業 務 用	浴 場 用	公 共 用	臨 時 用
	[ 栓 数 ]					
令和元年度	178,604	164,229	13,263	3	1,105	4
令和2年度	179,828	165,476	13,241	2	1,105	4
令和3年度	181,952	167,630	13,230	2	1,086	4
4年						
7月	181,769	167,344	13,295	2	1,123	5
8月	181,860	167,403	13,297	2	1,153	5
9月	182,045	167,616	13,283	2	1,140	4
10月	182,121	167,690	13,310	2	1,114	5
11月	182,098	167,663	13,323	2	1,104	6
12月	182,183	167,755	13,318	2	1,101	7
	[ 給 水 量 ] (m <sup>3</sup> )					
令和元年度	44,022,370	31,883,653	10,355,725	111,232	1,770,535	1,225
令和2年度	43,479,544	33,036,585	9,140,774	X	1,295,004	X
令和3年度	43,449,288	32,659,452	9,321,751	X	1,460,886	X
4年						
7月	3,978,118	2,866,340	923,014	X	187,744	21
8月	3,376,063	2,495,313	713,792	-	166,949	9
9月	3,986,558	2,891,273	947,153	X	147,047	16
10月	3,289,685	2,491,657	693,865	-	104,159	4
11月	3,794,696	2,796,117	874,035	X	123,324	19
12月	3,260,273	2,478,767	677,755	-	103,750	1

資料:水道局料金課

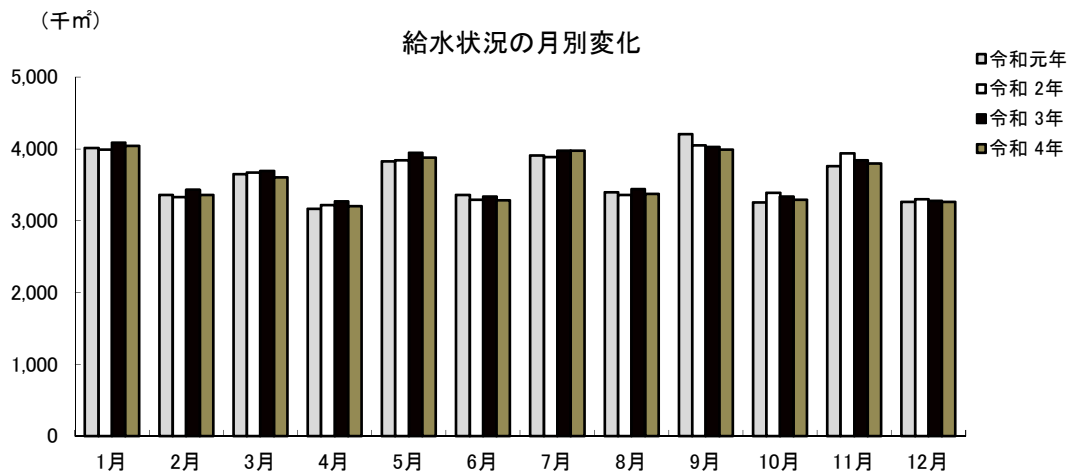

## 2 給水人口・戸数

年	月	行政区域内人口	給水人口	給水戸数	普及率(%)
令和元年度末		372,147	365,822	163,537	98.3
令和2年度末		371,585	365,461	165,324	98.3
令和3年度末		369,688	363,787	166,227	98.4
4年	7月	369,845	363,961	167,188	98.4
	8月	369,781	363,911	167,287	98.4
	9月	370,130	364,268	167,292	98.4
	10月	369,448	363,588	167,325	98.4
	11月	369,417	363,571	167,321	98.4
	12月	369,314	363,471	167,358	98.4

資料:水道局料金課  
注)簡易水道除く。

## 3 公共下水道水洗化状況

年	月	行政区域内人口	処理区域内人口	普及率(%)	水洗便所設置済人口	水洗化率(%)
令和元年度末		372,147	275,150	73.9	260,727	94.8
令和2年度末		371,585	275,560	74.2	261,256	94.8
令和3年度末		369,688	274,849	74.3	260,699	94.9
4年	7月	369,845	275,158	74.4	261,094	94.9
	8月	369,781	275,132	74.4	261,070	94.9
	9月	369,584	274,996	74.4	260,949	94.9
	10月	369,448	274,901	74.4	260,867	94.9
	11月	369,417	274,885	74.4	260,867	94.9
	12月	369,314	274,848	74.4	260,844	94.9

資料:下水道局維持管理課  
普及率(%)=処理区域内人口/行政区域内人口  
水洗化率(%)=水洗便所設置済人口/処理区域内人口

◆◆◆ 治 安 ・ 災 害 ◆◆◆

1 刑法犯認知検挙状況  
高崎警察署管内

年	月	総 数	凶 悪 犯	粗 暴 犯	窃 盗 犯	知 能 犯	風 俗 犯	そ の 他
		[ 認 知 件 数 ]						
令和2年		1,925	15	229	1,235	114	14	318
令和3年		1,631	6	175	1,107	96	17	230
令和4年		1,620	12	177	1,108	86	10	227
4年	7月～9月	399	6	61	248	21	4	59
	10月～12月	418	1	41	283	27	2	64
		[ 検 挙 件 数 ]						
令和2年		1,032	16	211	598	96	14	97
令和3年		992	5	166	636	90	17	78
令和4年		819	11	147	517	79	9	56
4年	7月～9月	338	5	47	250	20	1	15
	10月～12月	208	3	40	103	40	5	17

資料:高崎警察署(管轄は高崎市のうち、高崎北警察署の管轄区域を除く区域)

注)検挙件数は発生箇所を問わず高崎署が検挙した件数

高崎北警察署管内

年	月	総 数	凶 悪 犯	粗 暴 犯	窃 盗 犯	知 能 犯	風 俗 犯	そ の 他
		[ 認 知 件 数 ]						
令和2年		…	…	…	…	…	…	…
令和3年		…	…	…	…	…	…	…
令和4年		255	3	22	176	14	4	36
4年	7月～9月	92	1	9	62	3	2	15
	10月～12月	84	-	7	58	7	1	11
		[ 検 挙 件 数 ]						
令和2年		…	…	…	…	…	…	…
令和3年		…	…	…	…	…	…	…
令和4年		108	3	20	73	10	3	9
4年	7月～9月	48	1	8	42	-	1	6
	10月～12月	30	-	7	19	2	1	1

資料:高崎北警察署(令和4年4月開設 管轄は高崎市のうち、  
旧群馬郡地域(群馬・箕郷・榛名・倉渕)及び八幡地区、長野地区)

注)検挙件数は発生箇所を問わず高崎北署が検挙した件数

2 刑法犯検挙人員状況

高崎警察署管内

年	月	総数	凶悪犯	粗暴犯	窃盗犯	知能犯	風俗犯	その他
令和2年		657 (58)	12 (-)	215 (9)	308 (39)	50 (1)	14 (-)	58 (9)
令和3年		602 (35)	25 (7)	185 (5)	279 (15)	57 (2)	10 (1)	46 (5)
令和4年		480 (37)	13 (-)	154 (16)	213 (14)	46 (2)	6 (-)	48 (4)
4年	7月～9月	119 (13)	4 (-)	43 (8)	47 (3)	12 (-)	1 (-)	12 (2)
	10月～12月	142 (12)	6 (-)	41 (6)	60 (4)	18 (1)	3 (-)	14 (-)

資料:高崎警察署(管轄は高崎市のうち、高崎北警察署の管轄区域を除く区域)

注)( )内は少年の数で内書き。

高崎北警察署管内

年	月	総数	凶悪犯	粗暴犯	窃盗犯	知能犯	風俗犯	その他
令和2年		… (…)	… (…)	… (…)	… (…)	… (…)	… (…)	… (…)
令和3年		… (…)	… (…)	… (…)	… (…)	… (…)	… (…)	… (…)
令和4年		70 (9)	3 (1)	22 (1)	33 (5)	3 (1)	3 (1)	6 (-)
4年	7月～9月	25 (5)	2 (-)	8 (1)	12 (3)	- (-)	2 (1)	1 (-)
	10月～12月	26 (2)	1 (1)	8 (-)	13 (1)	1 (-)	1 (-)	2 (-)

資料:高崎北警察署(令和4年4月開設 管轄は高崎市のうち、旧群馬郡地域(群馬・箕郷・榛名・倉淵)及び八幡地区、長野地区)

注)( )内は少年の数で内書き。

3 風俗営業所数

高崎警察署管内

		接待飲食等営業				遊技場営業			
		1号		2号	3号	4号			5号
年	月	料理店(和風)	社交飲食店(洋風)	低照度飲食店	区画席飲食店	マージャン店	パチンコ店等	その他遊技場	ゲームセンター等
令和3年	12月末	10	99	-	-	16	23	-	7
令和4年	12月末	10	101	-	-	15	10	-	7
令和4年	7月	10	99	-	-	15	12	-	7
	8月	10	100	-	-	15	11	-	7
	9月	10	100	-	-	15	11	-	7
	10月	10	99	-	-	15	11	-	7
	11月	10	100	-	-	15	10	-	7
	12月	10	101	-	-	15	10	-	7

資料:高崎警察署(管轄は高崎市のうち、高崎北警察署の管轄区域を除く区域)

注)1号は客の接待をして客に遊興又は飲食をさせる営業

注)2号は営業所内の照度を10ルクス以下にして営むもの

注)3号はブース席など

注)4号のパチンコ店等にはスロット(回胴式)を含む

注)4号のその他遊技場とは、射的・輪投げ・スマートボール等

高崎北警察署管内

		接待飲食等営業				遊技場営業			
		1号		2号	3号	4号			5号
年	月	料理店(和風)	社交飲食店(洋風)	低照度飲食店	区画席飲食店	マージャン店	パチンコ店等	その他遊技場	ゲームセンター等
令和3年	12月末	...	...	...	...	...	...	...	...
令和4年	12月末	1	1	-	-	1	5	-	2
令和4年	7月	1	1	-	-	1	6	-	2
	8月	1	1	-	-	1	6	-	2
	9月	1	1	-	-	1	6	-	2
	10月	1	1	-	-	1	6	-	2
	11月	1	1	-	-	1	5	-	2
	12月	1	1	-	-	1	5	-	2

資料:高崎北警察署(令和4年4月開設 管轄は高崎市のうち、旧群馬郡地域(群馬・箕郷・榛名・倉沢)及び八幡地区、長野地区)

注)1号は客の接待をして客に遊興又は飲食をさせる営業

注)2号は営業所内の照度を10ルクス以下にして営むもの

注)3号はブース席など

注)4号のパチンコ店等にはスロット(回胴式)を含む

注)4号のその他遊技場とは、射的・輪投げ・スマートボール等



4 交通違反件数と交通事故  
高崎警察署管内

年 月	交通違反件数	交 通 事 故 (人身事故)			
		事 故 件 数	死 傷 者 数		
			総 数	死 者	負 傷 者
令和元年	8,697	2,805	3,544	11	3,533
令和2年	8,133	2,115	2,694	6	2,688
令和3年	10,587	2,310	2,873	11	2,862
令和4年 7月	…	149	178	-	178
8月	…	144	180	2	178
9月	…	133	169	1	168
10月	…	176	211	-	211
11月	…	154	176	1	175
12月	…	171	212	-	212

資料:高崎警察署(管轄は高崎市のうち、高崎北警察署の管轄区域を除く区域)

注)交通違反件数については件数計上に時差があり、概数となるため年累計は表示するが、月件数は表示しない。

高崎北警察署管内

年 月	交通違反件数	交 通 事 故 (人身事故)			
		事 故 件 数	死 傷 者 数		
			総 数	死 者	負 傷 者
令和元年	…	…	…	…	…
令和2年	…	…	…	…	…
令和3年	…	…	…	…	…
令和4年 7月	…	45	55	-	55
8月	…	36	44	1	43
9月	…	34	43	-	43
10月	…	46	57	-	57
11月	…	42	49	-	49
12月	…	51	67	-	67

資料:高崎北警察署(管轄は高崎市のうち、旧群馬郡地域(群馬・箕郷・榛名・倉淵)及び八幡地区、長野地区)

注)交通違反件数については件数計上に時差があり、概数となるため年累計は表示するが、月件数は表示しない。

## 5 火災発生件数

(単位：件)

年	月	原因別				火災種別				
		総数	失火	放火	不明調査中	その他	建物	林野	車両	その他
令和2年		81	41	9	5	26	42	1	7	31
令和3年		92	61	6	7	18	45	2	8	37
令和4年		109	66	5	15	23	54	3	12	40
令和4年	7月	6	4	-	-	2	2	-	-	4
	8月	9	4	1	2	2	6	-	2	1
	9月	3	1	2	-	-	2	-	-	1
	10月	3	2	-	-	1	1	-	1	1
	11月	10	5	-	2	3	4	-	1	5
	12月	7	4	-	2	1	6	-	-	1

資料：消防局予防課、多野藤岡広域消防本部

注)令和4年9月までは、吉井地域は含まれない。

注)放火は、放火の疑いも含む。

6 火災り災及び損害状況

年 月	り災世帯	災 棟 数				損 害 面 積		林野 (a)	死 傷 者 数		見 積 損 害 額 ( 千 円 )			
		全焼	半焼	部分焼	ぼや	建物 (㎡)			死者	負傷者	建 物	収容物	その他	計
						床面積	表面積							
令和2年	48	23	5	28	27	2,007	340	3	1	23	143,066	15,244	642	158,952
令和3年	23	12	3	16	28	997	99	203	7	9	54,792	7,484	2,793	65,069
令和4年	51	20	5	21	39	1,512	238	2	7	16	90,957	13,680	11,712	116,349
令和4年 7月	2	1	-	-	2	11	-	-	-	-	328	12	7	347
8月	3	-	-	3	3	66	9	-	1	2	3,392	85	1,141	4,618
9月	1	1	-	-	2	-	5	-	-	1	-	-	-	-
10月	1	-	-	-	1	-	-	-	-	1	-	1	223	224
11月	2	-	-	1	3	2	-	-	-	-	-	7	482	489
12月	2	-	1	2	3	72	36	-	-	-	71	1,061	25	1,157

資料: 消防局予防課、多野藤岡広域消防本部  
注)令和4年9月までは、吉井地域は含まれない。

7 火災原因別発生状況

(単位:件)

年 月	総 数	たばこ	コンロ	ストーブ	電気製品	配線器具	たき火	火入れ	放 火 (疑い含む)	不 明 調査中	その他
令和2年	81	9	6	2	2	-	5	5	9	5	38
令和3年	92	8	3	2	5	5	4	10	6	7	42
令和4年	109	12	8	3	2	6	3	10	5	15	45
令和4年 7月	6	1	1	-	-	-	-	-	-	-	4
8月	9	-	1	-	-	1	-	-	1	2	4
9月	3	-	-	-	-	-	-	-	2	-	1
10月	3	-	-	-	-	-	-	1	-	-	2
11月	10	-	2	1	1	-	1	-	-	2	3
12月	7	-	1	-	-	-	-	1	-	2	3

資料: 消防局予防課、多野藤岡広域消防本部  
注)令和4年9月までは、吉井地域は含まれない。

8 事故別救急出動状況

(単位:件)

事 故 種 類	令和2年	令和3年	令和4年	4年 7月	8月	9月	10月	11月	12月
火 災	80	57	96	4	13	4	3	7	6
自然災害	-	1	-	-	-	-	-	-	-
水 難	2	1	9	1	2	-	-	1	-
交 通	1,110	1,179	1,207	109	100	85	121	127	109
労働災害	120	139	145	13	14	18	11	13	17
運動競技	65	94	107	15	9	10	22	5	5
一般負傷	2,253	2,272	2,615	206	216	214	256	220	294
加 害	52	38	58	8	7	9	2	2	7
自損行為	147	155	155	12	17	13	8	13	7
急 病	9,750	10,411	12,701	1,255	1,236	978	1,030	1,137	1,393
転 送	1,337	1,541	1,668	137	113	122	133	161	185
そ の 他	140	110	166	21	11	19	16	11	20
出 動 件 数	15,056	15,998	18,927	1,781	1,738	1,472	1,602	1,697	2,043
収 容 人 員	13,922	14,888	16,941	1,560	1,491	1,308	1,444	1,509	1,720

資料: 消防局予防課、多野藤岡広域消防本部  
注)令和4年9月までは、吉井地域は含まれない。

## 9 青少年補導状況

(単位:人)

年 月	総 数			小 学 生			中 学 生			高 校 生			勤 労 青 少 年 等			
	計	男	女	計	男	女	計	男	女	計	男	女	計	男	女	
令和元年度	-	-	-	-	-	-	-	-	-	-	-	-	-	-	-	
令和2年度	-	-	-	-	-	-	-	-	-	-	-	-	-	-	-	
令和3年度	-	-	-	-	-	-	-	-	-	-	-	-	-	-	-	
4年	7月	-	-	-	-	-	-	-	-	-	-	-	-	-	-	-
	8月	-	-	-	-	-	-	-	-	-	-	-	-	-	-	-
	9月	-	-	-	-	-	-	-	-	-	-	-	-	-	-	-
	10月	-	-	-	-	-	-	-	-	-	-	-	-	-	-	-
	11月	-	-	-	-	-	-	-	-	-	-	-	-	-	-	-
	12月	-	-	-	-	-	-	-	-	-	-	-	-	-	-	-

資料: 防犯・青少年課

## 10 青少年相談受理件数

(単位:件)

年 月	総 数			小 学 生			中 学 生			高 校 生			勤 労 青 少 年 等			
	計	男	女	計	男	女	計	男	女	計	男	女	計	男	女	
令和元年度	32	12	20	3	1	2	4	2	2	10	5	5	15	4	11	
令和2年度	67	58	9	3	1	2	30	27	3	12	11	1	22	19	3	
令和3年度	25	14	11	4	2	2	5	4	1	5	4	1	11	4	7	
4年	7月	1	-	1	1	-	1	-	-	-	-	-	-	-	-	-
	8月	3	1	2	-	-	-	1	1	-	-	-	-	2	-	2
	9月	-	-	-	-	-	-	-	-	-	-	-	-	-	-	-
	10月	4	3	1	-	-	-	1	-	1	2	2	-	1	1	-
	11月	3	2	1	2	1	1	1	1	-	-	-	-	-	-	-
	12月	2	1	1	2	1	1	-	-	-	-	-	-	-	-	-

資料: 防犯・青少年課

# ◆◆◆ 土 地 ・ 住 宅 ◆◆◆

1 地価公示標準地価格(1㎡)(円)

1月1日

場 所	令和3年	令和4年	場 所	令和3年	令和4年
竜見町3番2	92,600	94,500	新町字町南1569番11	43,000	42,600
柳川町146番4外	107,000	108,000	乗附町字五百山1507番1	29,800	29,100
下小鳥町76番9	71,500	71,800	並榎町184番7	62,100	62,100
上並榎町字八反田205番4	73,300	73,500	真町8番外	150,000	155,000
足門町字鶴巻1614番1	41,400	41,100	棟高町730番93	45,400	45,400
菊地町字大明神261番3外	33,500	32,900	八島町63番1外	500,000	505,000
井野町364番2	62,600	62,600	連雀町85番1外	207,000	208,000
中居町三丁目31番12	75,700	75,900	中紺屋町22番1外	83,300	83,000
中泉町字横堀300番44	51,700	51,900	住吉町15番6	71,900	…
岩押町124番8「岩押町16-2」	118,000	120,000	問屋町二丁目10番9	61,500	61,500
高関町字岡久保513番2	82,500	83,400	倉賀野町字西上正六32番1外	55,400	55,400
下之城町字松村471番3外	62,000	62,000	飯塚町字島前1554番3	73,500	73,100
矢島町字竹ノ内435番4	37,000	36,400	柳川町43番1	89,400	88,800
三ツ寺町字村前道下969番5	42,600	42,300	和田町1番11「和田町10-11」	87,300	87,900
上里見町字町西875番2	21,700	…	請地町11番13	77,100	77,100
上里見町字町西873番8	…	21,300	北通町63番2外	88,800	88,800
倉賀野町字上町5558番14	63,100	63,000	通町52番1	201,000	203,000
上佐野町字屋敷北262番3外	54,600	54,600	江木町字西前沖154番4	78,500	79,500
石原町字鶴辺3548番53	38,900	38,400	栄町11番1	373,000	382,000
片岡町三丁目27番9「片岡町3-27-3」	64,200	64,500	中居町四丁目12番3外	77,900	78,500
下小埴町字下久保612番7外	54,100	53,900	箕郷町西明屋字連雀町288番6外	29,900	29,300
阿久津町字新田田1136番1	28,100	27,600	中泉町635番2	67,300	66,700
下里見町字小五郎谷戸929番1外	28,300	27,900	並榎町51番1	81,600	81,600
新町字諏訪3042番2	43,300	42,800	中里見町字根岸121番2外	33,000	32,000
下豊岡町字原郷179番6	41,200	40,800	倉賀野町字上町1147番1	60,200	59,600
飯塚町字大道東1003番18	69,100	69,600	新町字町並2679番5外	44,700	44,100
剣崎町字森下224番36	39,200	38,400	上豊岡町572番6	50,700	50,400
江木町字若宮1471番1	90,200	91,600	栄町6番8「栄町3-11」	422,000	432,000
小八木町2028番4	66,600	66,600	上豊岡町571番7	24,700	24,700
稻荷台町字村西32番11	36,200	35,900	小八木町字薬研寺307番2	23,200	23,400
吉井町吉井字北町152番5	30,700	30,000	宮原町3番9	26,500	26,700
倉賀野町字原東2841番	43,600	43,400	資料:群馬県		
天神町37番	65,200	65,200			
新町字蛇場見1873番3	39,500	39,100			
上中居町字咲地藏483番12	82,800	83,300			
倉賀野町6335番	61,600	62,000			
箕郷町西明屋字明屋113番2	29,600	29,000			
箕郷町生原字滝沢1021番12	29,000	28,400			
吉井町吉井川字滝ノ宮501番2	24,400	23,800			
筑縄町字大塚前558番72	65,400	65,000			

## 2 地価調査基準地価格(1㎡)

7月1日

場	所	令和3年	令和4年	場	所	令和3年	令和4年
八幡町	字築山719番13	34,600	34,000	連雀町	85番1外	208,000	208,000
北双葉町	10番6「北双葉町4-2」	117,000	121,000	鶴見町	3番12	186,000	187,000
下之城町	字村前688番10	72,500	73,200	中紺屋町	22番1外	83,300	83,000
北久保町	9番11外	46,600	46,200	八千代町	一丁目12番9「八千代町1-12-8」	68,900	68,900
石原町	字川久保4143番1	58,900	60,000	飯塚町	字問屋町前1124番	80,000	80,500
鼻高町	41番27	33,300	32,700	江木町	字観音沖622番4	70,700	70,900
矢中町	43番3	79,000	79,300	飯塚町	字島前1554番3	73,300	73,100
東町	241番7外	103,000	106,000	新町	字笛木境2271番4	51,400	50,500
浜尻町	字八坂西996番17	57,800	58,300	下之城町	字村北176番7外	72,900	72,900
緑町	三丁目14番2	63,900	64,500	吉井町	吉井字通町75番1	31,000	30,300
和田町	22番6外「和田町1-12」	102,000	105,000	菅谷町	字滝社115番1外	51,600	51,600
八千代町	三丁目17番4「八千代町3-17-11」	67,700	68,000	江木町	字若宮1539番2	101,000	102,000
上中居町	字西屋敷182番3	90,000	90,600	島野町	字大岩994番1外	56,200	55,500
東貝沢町	二丁目4番3外	73,500	74,000	岩押町	120番16外「岩押町19-3」	183,000	185,000
新町	字下河原731番8	40,000	39,700	旭町	37番5外	415,000	415,000
新町	字笛木境2270番23	42,800	42,600	栄町	7番3「栄町14-4」	400,000	404,000
飯塚町	字十二前1388番1	74,900	75,100	北双葉町	65番「北双葉町9-16」	113,000	114,000
昭和町	96番1	66,400	67,400	上中居町	1767番	116,000	117,000
並榎町	122番11外	66,300	67,000	新保町	字西免149番1	74,100	74,100
石原町	字中石原1539番3	49,200	48,700	引間町	字小池1078番1外	49,300	49,200
双葉町	95番2「双葉町12-2」	85,700	87,400	吉井町	池字宮田8番2外	44,800	43,800
上並榎町	字八反田205番4	73,400	73,600	倉賀野町	2457番2	25,000	25,200
下和田町	二丁目5番2「下和田町2-5-7」	83,000	85,400	西横手町	351番1	21,400	21,600
倉淵町	三ノ倉字中村4601番7	8,300	8,100	資料: 群馬県			
棟高町	字水窪1137番3外	47,300	47,900				
箕郷町	善地字中善地825番2外	5,350	5,240				
根小屋町	字上石堂2227番5	27,000	26,300				
箕郷町	上芝字社宮司423番20	28,300	28,200				
箕郷町	矢原字藤森506番8	18,800	18,600				
菅谷町	字紺屋貝戸676番7	51,800	53,000				
金古町	字王塚1535番47	27,600	26,800				
三ツ寺町	字寺北45番2	34,000	33,500				
下室田町	字中村286番2	20,200	19,800				
上室田町	字両庭1600番2	6,500	6,350				
本郷町	字塚中550番2	20,700	20,400				
吉井町	吉井字柵687番2	29,100	28,600				
中里町	字薬師259番3	21,000	20,600				
吉井町	多比良字宿畑2265番1	10,900	10,600				
吉井町	長根字宿裏1506番2	23,300	22,800				
檜物町	162番	260,000	265,000				
栄町	3番5外「栄町2-10」	265,000	268,000				
本町	28番2外	81,000	81,000				

### 3 農地転用状況

年	月	総数	転用届出(市街化区域)				転用許可(市街化調整区域)			
			計	住宅	工場	その他	計	住宅	工場	その他
[ 件数 ]										
令和元年度		1,107	440	335	-	105	667	315	9	343
令和2年度		1,178	380	290	2	88	798	439	5	354
令和3年度		1,252	375	283	1	91	877	493	15	369
4年	7月	83	28	24	-	4	55	29	2	24
	8月	76	20	16	-	4	56	33	-	23
	9月	69	29	21	-	8	40	24	-	16
	10月	108	24	16	-	8	84	46	1	37
	11月	84	18	13	-	5	66	32	1	33
	12月	79	22	19	2	1	57	31	-	26
[ 面積 ] (㎡)										
令和元年度		749,253	199,073	149,632	-	49,440	550,180	130,845	7,784	411,550
令和2年度		756,368	169,541	116,899	821	51,820	586,827	174,167	3,834	408,826
令和3年度		817,544	179,221	133,275	624	45,322	638,322	211,495	13,431	413,395
4年	7月	43,671	8,084	6,465	-	1,619	35,587	10,823	510	24,254
	8月	51,340	13,681	4,800	-	8,881	37,659	14,226	-	23,433
	9月	41,452	19,415	12,680	-	6,735	22,036	10,010	-	12,025
	10月	82,109	10,341	6,032	-	4,308	71,768	19,191	503	52,074
	11月	59,246	8,769	6,472	-	2,297	50,477	13,801	85	36,591
	12月	68,080	23,048	11,357	11,085	606	45,032	20,655	-	24,376

資料:農業委員会

注) 端数処理の関係で、個々の積み上げと合計欄が一致しない場合がある。

