

高 崎

統計季報

NO.244

2023 / 1. 2. 3



高崎市花 ハクモクレン

高 崎 市

目 次

市 の あ ら ま し	1
特 集	2
	「高崎市の学校」	
気 象	6
人 口	7
財 政	12
教 育 ・ 文 化	16
物 価 ・ 消 費	25
社 会 ・ 福 祉	26
保 健 ・ 衛 生	29
金 融	34
運 輸	36
水 道	46
治 安 ・ 災 害	48
土 地 ・ 住 宅	55

※ 利用上の注意

本統計中皆無又は該当数字のない場合	「—」
数字が単位未満の場合	「0」
数字の秘匿のものは	「X」
不詳または資料なしのもの	「…」

◆◆◆ 市のあらまし ◆◆◆

位置	(高崎市役所)	東 経	139° 00′	北 緯	36° 19′
海拔	(高崎市役所)		97.1 m		
面積			459.16 km ²		
気象	(令和4年中)	降水量	969.0 mm	平均気温	14.9℃
		最高気温	39.6℃	最低気温	-5.5℃

注)中央消防署(八千代町)で観測

国勢調査人口(R2.10.1現在)	372,973 人				
国勢調査世帯(R2.10.1現在)	160,981 世帯				
人口密度(R2.10.1現在)	812.29 人 (1km ² あたり)				
移動人口(R5.3.1現在)	369,472 人				
選挙人名簿登録人員(R5.3.1定時登録時)	308,701 人				
人口動態(R4年中)	出生	2,418 人	死亡	4,681 人	自然増減 △2,263人
	転入	13,785 人	転出	13,014 人	社会増減 771人 人口増減 △1,492人

注)国勢調査人口・世帯は令和2年10月1日現在で行った国勢調査の確報値

注)人口密度は国勢調査人口を高崎市の面積で割ったもの。

注)移動人口は令和2年国勢調査結果を元に住民基本台帳の届出による出生・死亡・転入・転出を加除して算出したもの。

事業所	(H28.6.1現在 公務除く)	事業所数	16,940	従業者数	174,044 人
		工業	事業所数	609	従業者数
商業(卸・小売業)	(H28.6.1現在)	製造品出荷額等	95,194,066 万円		
		事業所数	3,729	従業者数	33,009 人
農業	(H27.2.1現在)	年間商品販売額	305,701,000 万円		
		総農家数	6,970	農業就業人口	5,266 人
		経営耕地面積 (農業経営体)	3,741 ha		

注) 事業所・商業については平成28年経済センサス活動調査の確報値

注) 工業については2020年工業統計調査の確報値

予 算 (令和4年度当初)	一 般 会 計	164,020,000 千円			
	特 別 会 計	76,022,880 千円			
	公 共 下 水 道 事 業 会 計	13,806,747 千円			
	水 道 事 業 会 計	10,375,991 千円			
学 校 ・ 幼 稚 園 (R4.5.1 現 在)	小 学 校	58	中 学 校	25	
	特 別 支 援 学 校	5	高 等 学 校	13	
	大 学 ・ 短 期 大 学	9	中 等 教 育 学 校	1	
	専 修 学 校	16	各 種 学 校	2	
	幼 稚 園	26	保 育 園	53	
	(幼 稚 園 型 認 定 こ ど も 園 含 む)				
	幼保連携型認定こども園	41			

注)専修学校に農林大学校を含まない。

注)認定こども園には、幼保連携型・幼稚園型・保育所型のタイプがある。

◆◆◆特 集◆◆◆

(高崎市の学校：学校基本調査確報)

1 幼稚園（幼稚園型認定こども園含む）

園数は、前年度と同じ26園（公立8園、私立18園）である。園児数は、2,340人で前年度より224人（8.7%）減少した。

2 幼保連携型認定こども園（保育所型認定こども園除く）

園数は、昨年度より2園増加の41園（私立41園）となった。園児数は、5,098人で前年度より205人（4.2%）増加した。

3 小学校

学校数は、前年度と同じ58校である。児童数は、18,456人（男児9,469人、女児8,987人）で前年度より327人（1.7%）減少した。また、教員1人あたりの児童数は、14.2人、1学級あたりの児童数は21.3人である。

4 中学校

学校数は、前年度と同じ25校である。生徒数は、9,618人（男子4,979人、女子4,639人）で前年度より146人（1.5%）減少した。また、教員1人あたりの生徒数は、13.5人、1学級あたりの生徒数は26.6人である。

園児・児童・生徒数の推移

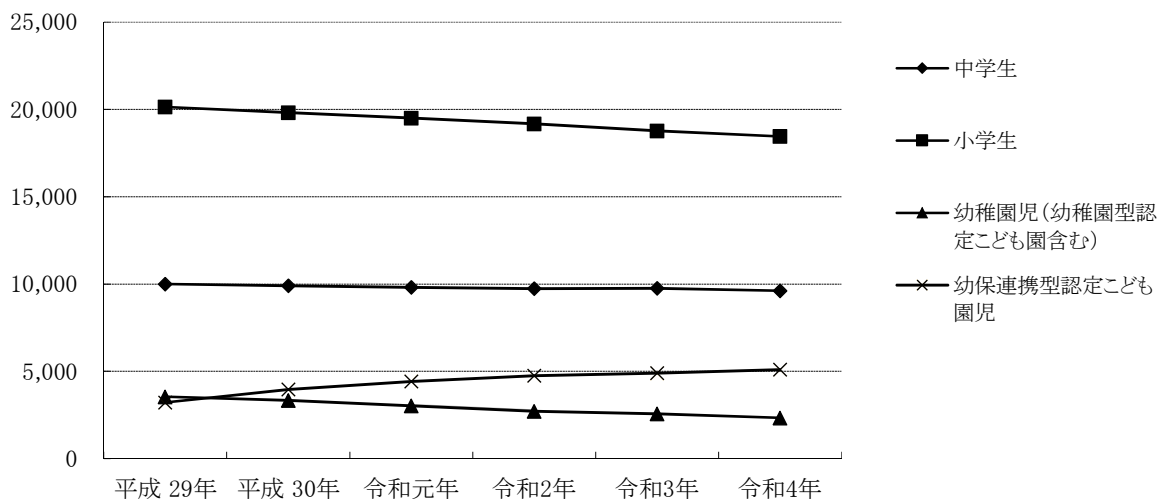

1 小学校別児童数

(令和4年5月1日現在)

学 校 名	総 数	男	女	1 年	2 年	3 年	4 年	5 年	6 年	特別支援
総 数	18,456	9,469	8,987	2,847	2,957	2,942	3,031	3,000	3,100	579
中 央	271	132	139	34	46	50	50	43	40	8
北	254	128	126	47	36	47	29	49	39	7
南	251	138	113	39	38	45	45	42	36	6
東	326	166	160	59	47	58	49	47	58	8
西	374	190	184	47	67	62	58	64	64	12
塚 片	502	248	254	64	81	77	85	89	90	16
寺	373	212	161	58	62	46	85	47	68	7
佐	304	160	144	44	45	56	36	64	47	12
六	891	473	418	151	155	140	138	139	137	31
城	459	241	218	74	95	70	76	71	63	10
新	111	63	48	22	11	18	17	15	25	3
中	675	309	366	110	106	105	110	103	132	9
八	398	218	180	60	64	74	70	58	52	20
賀	423	215	208	67	65	64	66	82	62	17
倉	496	251	245	66	93	60	96	74	80	27
岩	475	264	211	82	77	62	93	76	77	8
京	441	223	218	73	69	75	72	62	79	11
滝	276	135	141	46	46	31	55	46	45	7
東	362	168	194	53	62	51	60	67	60	9
中	571	285	286	87	71	102	84	96	109	22
北	376	192	184	63	66	69	53	51	67	7
西	430	214	216	67	64	70	82	68	69	10
乘	266	137	129	50	45	37	37	47	46	4
浜	739	388	351	120	107	131	116	120	125	20
矢	520	253	267	70	89	76	89	94	88	14
城	258	129	129	36	40	50	36	46	48	2
鼻	283	149	134	44	45	41	52	41	52	8
倉	252	128	124	39	45	30	45	46	36	11
箕	378	198	180	51	58	64	73	60	60	12
車	355	181	174	46	55	64	47	67	61	15
金	38	21	17	6	9	3	7	5	5	3
国	59	35	24	8	7	12	13	6	13	-
堤	92	51	41	11	9	11	21	17	21	2
上	480	235	245	64	71	90	85	78	75	17
金	93	48	45	14	19	11	15	20	13	1
国	461	249	212	67	78	84	79	64	77	12
府	361	200	161	49	74	55	54	57	57	15
南	439	225	214	69	70	72	73	67	79	9
山	609	301	308	101	81	100	111	103	104	9
一	284	161	123	45	51	52	34	54	42	6
二	474	230	244	73	59	67	93	63	99	20
第	725	351	374	134	121	111	111	109	106	33
一	326	163	163	49	60	48	51	47	62	9
二	221	103	118	35	30	37	30	35	45	9
室	83	46	37	10	13	15	13	13	17	2
室	34	12	22	6	6	4	5	5	7	1
室	29	15	14	2	2	3	7	4	9	2
見	151	77	74	22	34	18	26	26	15	10
馬	214	113	101	31	33	35	35	26	41	13
見	176	91	85	22	36	19	23	31	30	15
沢	30	6	24	6	4	4	5	8	3	-
井	353	193	160	54	44	67	53	63	60	12
西	218	121	97	40	34	40	27	32	32	13
胡	46	28	18	4	9	8	2	12	10	1
野	120	67	53	16	15	11	20	28	26	4
庭	94	53	41	11	20	14	19	16	12	2
台	104	60	44	20	11	20	9	21	18	5
平	52	26	26	9	7	6	6	16	7	1

2 年次別小学校児童数等

(各年5月1日 現在)

年次別	学校数	学級数	内特別支援学級数	教員数 (本務者)	児 童 数						
					総 数	1 年	2 年	3 年	4 年	5 年	6 年
平成 29 年	58	863	102	1,293	20,143	3,156	3,267	3,479	3,390	3,429	3,422
平成 30 年	58	870	108	1,295	19,826	3,094	3,166	3,270	3,470	3,394	3,432
令和 元年	58	862	121	1,287	19,513	3,124	3,093	3,167	3,269	3,466	3,394
令和 2 年	58	858	125	1,287	19,179	3,038	3,125	3,086	3,183	3,273	3,474
令和 3 年	58	871	140	1,294	18,783	3,073	3,043	3,141	3,078	3,182	3,266
令和 4 年	58	859	146	1,299	18,456	2,933	3,070	3,041	3,134	3,083	3,195

3 中学校別生徒数

(令和3年5月1日 現在)

学 校 名	総 数	男	女	1 年	2 年	3 年
総 数	9,618	4,979	4,639	3,097	3,289	3,232
第 一 高 松	208	112	96	57	69	82
並 榎	479	232	247	153	154	172
豊 岡	373	199	174	124	118	131
中 尾	333	170	163	106	117	110
長 野 郷	599	277	322	203	209	187
大 野 類	337	178	159	102	127	108
塚 沢	477	231	246	151	167	159
片 岡	671	361	310	216	238	217
佐 野	316	159	157	102	105	109
南 八 幡	668	344	324	220	225	223
倉 賀 野	188	111	77	61	62	65
高 野	274	146	128	90	87	97
寺 南	403	210	193	126	151	126
八 尾	221	106	115	63	69	89
矢 幡	349	171	178	92	131	126
倉 中	350	178	172	119	110	121
箕 渕	71	43	28	29	25	17
群 馬 中 央	589	316	273	201	187	201
群 馬 南	644	330	314	200	236	208
新 町	743	404	339	255	249	239
榛 名	325	159	166	104	115	106
吉 井 中 央	442	226	216	144	145	153
吉 井 西	298	179	119	90	109	99
入 野	143	77	66	50	44	49
	117	60	57	39	40	38

4 年次別中学校生徒数

(各年5月1日 現在)

年次別	学校数	学級数	内特別支援学級数	教員数 (本務者)	生 徒 数			
					総 数	1 年	2 年	3 年
平成 29 年	25	335	44	694	9,999	3,273	3,372	3,354
平成 30 年	25	342	47	707	9,901	3,254	3,279	3,368
令和 元年	25	341	48	703	9,807	3,255	3,258	3,294
令和 2 年	25	338	50	700	9,731	3,220	3,252	3,259
令和 3 年	25	368	56	712	9,764	3,285	3,226	3,253
令和 4 年	25	362	58	710	9,618	3,097	3,289	3,232

5 中学校卒業者の内訳

(各年5月1日 現在)

年次別	卒業 者 数			志願者	進学者	専修等 入学者	就職者	無業者 その他
	総 数	男	女					
平成 29 年	3,372	1,787	1,585	3,337	3,351	5	2	14
平成 30 年	3,355	1,754	1,601	3,300	3,323	9	3	20
令和 元年	3,369	1,735	1,634	3,320	3,348	6	1	12
令和 2 年	3,290	1,700	1,590	3,204	3,257	2	5	20
令和 3 年	3,253	1,685	1,568	3,140	3,217	2	4	30
令和 4 年	3,253	1,650	1,603	3,156	3,226	3	1	23

注) 令和元年は平成30年度間の卒業生。

6 特別支援学校児童生徒数

(令和4年5月1日 現在)

	総 数	男	女	1 年	2 年	3 年	4 年	5 年	6 年
小 学 部	84	56	28	14	17	19	13	7	14
中 学 部	40	25	15	16	15	9	-	-	-

7 年次別幼稚園児数等

(各年5月1日 現在)

年次別	園 数	教 員 数 (本務者)	園 児 数			
			総 数	3 歳 児	4 歳 児	5 歳 児
平成 29 年	30	326	3,551	1,172	1,144	1,235
平成 30 年	29	333	3,335	1,084	1,133	1,118
令和 元年	27	319	3,028	953	999	1,076
令和 2 年	26	325	2,722	836	909	977
令和 3 年	26	319	2,564	800	841	923
令和 4 年	26	327	2,340	722	777	841

8 年次別幼保連携型認定こども園児数等

(各年5月1日 現在)

年次別	園 数	教 員 数 (本務者)	年 齢 別 園 児 数						
			総 数	0 歳	満 1 歳	満 2 歳	3 歳 児	4 歳 児	5 歳 児
平成 29 年	24	599	3,220	118	414	493	733	739	723
平成 30 年	31	762	3,962	151	515	634	916	861	885
令和 元年	34	849	4,415	153	604	698	1,014	992	954
令和 2 年	37	951	4,744	180	630	727	1,106	1,052	1,049
令和 3 年	39	997	4,893	184	672	746	1,108	1,107	1,076
令和 4 年	41	1058	5,098	196	712	810	1,130	1,126	1,124

9 専修・各種学校生徒数等

(令和3年5月1日 現在)

学校種別	学校数	生 徒 数			卒 業 者 数		
		総 数	男	女	総 数	男	女
専修学校	16	2,804	1,054	1,750	1,089	406	683
各種学校	2	137	106	31	135	105	30

◆◆◆ 気 象 ◆◆◆

1 位置と面積

東 経	北 緯	面 積	海 抜
139° 00'	36° 19'	459.16km ²	97.1m

位置は高松町市庁舎

2 平均気象

年 月	平 均		風 速		最 多 風 向	降 水 量		
	気 温 (°C)	湿 度 (%)	平 均 (m/S)	最 大 (m/S)		総 数 (mm)	降 水 日 数	平 均 (mm)
令和2年	14.6	77.4	1.9	21.2	西	1,133.0	63	18.0
令和3年	15.0	75.5	2.0	21.7	西	966.5	105	9.2
令和4年	14.9	77.1	2.0	21.6	西	969.0	106	9.1
4年 10月	15.7	85.1	1.5	15.8	西	46.5	8	5.8
11月	12.1	82.6	1.6	16.0	西	49.5	7	7.1
12月	5.3	72.7	2.1	18.6	西北西	7.0	3	2.3
5年 1月	3.4	67.2	2.3	19.7	西	3.0	1	3.0
2月	4.8	63.8	2.2	17.2	北西	11.5	3	3.8
3月	11.1	72.1	2.0	20.4	西	65.0	8	8.1

資料:消防局警防課

(mm)

(°C)

月別気温・降水量変化

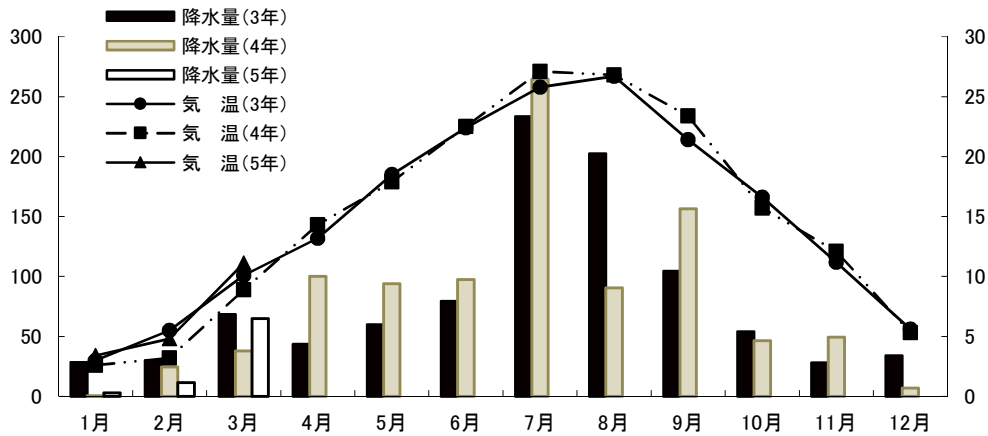

3 天気日数及び気温の極

年 月	天 気 日 数 (午前9時)					気 温 の 極			
	快 晴	晴	曇	雨	雪	最 高	起 日	最 低	起 日
令和2年	28	183	99	55	1	39.3	8月11日	-4.9	2月7日
令和3年	25	185	114	41	-	36.6	7月20日	-6.4	1月11日
令和4年	37	165	127	33	3	39.6	7月1日	-5.5	1月20日
4年 10月	6	9	13	3	-	29.8	10月2日	3.9	10月27日
11月	10	12	7	1	-	23.4	11月2日	2.8	11月17日
12月	7	16	5	2	1	17.1	12月4日	-3.0	12月28日
5年 1月	6	20	5	-	-	15.8	1月12日	-7.3	1月26日
2月	7	13	8	-	-	18.2	2月28日	-6.4	2月1日
3月	5	15	8	3	-	23.2	3月22日	-1.6	3月3日

資料:消防局警防課

注)中央消防署(八千代町)で観測

◆◆◆ 人 口 ◆◆◆

1 人口及び世帯数

年 月	世帯数	人 口			女100人に 対する男	人 口 密 度	1世帯当 人 口	人口増減 年又は月
		総 数	男	女				
令和2年 10月	157,915	367,797	179,920	187,877	95.8	801	2.33	△ 870
令和3年 10月	162,186	372,123	181,997	190,126	95.7	810	2.29	4,326
令和4年 10月	163,701	370,277	181,214	189,063	95.8	806	2.26	△ 1,846
4年 10月	163,701	370,277	181,214	189,063	95.8	807	2.27	△ 215
11月	163,731	370,149	181,138	189,011	95.8	807	2.26	△ 128
12月	163,723	370,120	181,121	188,999	95.8	807	2.26	△ 29
5年 1月	163,764	370,025	181,048	188,977	95.8	806	2.26	△ 95
2月	163,747	369,710	180,893	188,817	95.8	805	2.26	△ 315
3月	163,704	369,472	180,716	188,756	95.7	805	2.26	△ 238

資料:群馬県移動人口調査

2 自然動態

年 月	出 生			死 亡			自 然 増 減			婚 姻 (件)	離 婚 (件)	死 産 (胎)
	総 数	男	女	総 数	男	女	総 数	男	女			
令和2年	2,569	1,327	1,242	4,109	2,173	1,936	△ 1,540	△ 846	△ 694	1,593	562	61
令和3年	2,503	1,278	1,225	4,443	2,355	2,088	△ 1,940	△ 1,077	△ 863	1,525	593	55
令和4年	2,418	1,243	1,175	4,681	2,433	2,248	△ 2,263	△ 1,190	△ 1,073	1,534	548	53
4年 10月	222	112	110	393	200	193	△ 171	△ 88	△ 83	113	49	2
11月	208	101	107	424	204	220	△ 216	△ 103	△ 113	186	37	5
12月	199	99	100	452	237	215	△ 253	△ 138	△ 115	126	51	2
5年 1月	178	81	97	636	330	306	△ 458	△ 249	△ 209	118	31	5
2月	196	92	104	458	239	219	△ 262	△ 147	△ 115	131	46	2
3月	190	88	102	456	223	233	△ 266	△ 135	△ 131	166	65	7

資料:市民課

3 社会動態

年 月	転 入				転 出				社 会 増 減			
	総 数	県 内	県 外	従前の 住所無	総 数	県 内	県 外	移転先 が不明	総 数	県 内	県 外	その他
令和2年	13,065	4,859	7,844	362	12,450	4,323	7,818	309	615	536	26	53
令和3年	12,687	4,771	7,660	256	12,130	4,183	7,650	297	557	588	10	△ 41
令和4年	13,785	4,758	7,744	1,283	13,014	4,292	8,442	280	771	466	△ 698	1,003
4年 10月	1,005	340	546	119	970	343	607	20	35	△ 3	△ 61	99
11月	906	358	443	105	721	261	427	33	185	97	16	72
12月	982	394	499	89	832	336	467	29	150	58	32	60
5年 1月	900	286	518	96	759	269	474	16	141	17	44	80
2月	925	305	510	110	898	308	561	29	27	△ 3	△ 51	81
3月	2,523	779	1,519	225	2,910	724	2,166	20	△ 387	55	△ 647	205

資料:市民課

転入・転出 出生・死亡及び転入・転出 出生・死亡

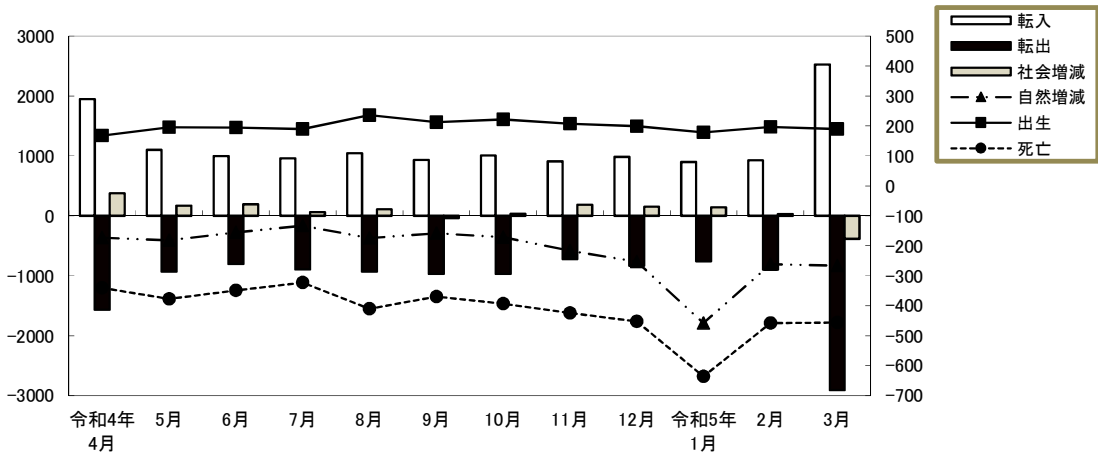

4 市郡別県内転入者状況

(単位:人)

	令和2年	令和3年	令和4年	4年10月	11月	12月	5年1月	2月	3月
総数	4,859	4,771	4,758	340	358	394	286	305	779
前橋市	1,645	1,589	1,474	106	110	129	99	73	218
桐生市	113	118	96	4	10	4	2	14	21
伊勢崎市	450	410	459	31	29	54	26	30	69
太田市	206	219	233	14	17	9	5	11	50
沼田市	122	110	116	7	8	12	10	9	34
館林市	33	32	49	3	1	4	2	2	11
渋川市	267	228	222	18	18	24	18	25	32
藤岡市	408	429	467	26	30	29	30	28	62
富岡市	303	303	281	18	22	22	23	19	58
安中市	426	377	432	37	44	31	23	33	49
みどり市	42	64	42	6	5	6	5	4	15
北群馬郡	198	207	189	20	11	14	6	19	19
多野郡	14	21	15	-	1	4	-	-	5
甘楽郡	100	140	108	7	12	7	10	5	18
吾妻郡	206	148	175	10	7	20	7	16	44
利根郡	60	61	79	9	8	5	1	4	12
佐波郡	215	258	258	22	20	16	13	11	45
邑楽郡	51	57	63	2	5	4	6	2	17

資料:市民課「群馬県移動人口調査報告書」による。

5 市郡別県内転出者状況

(単位:人)

	令和 2年	令和 3年	令和 4年	4年 10月	11月	12月	5年 1月	2月	3月
総数	4,323	4,183	4,292	343	261	336	269	308	724
前橋市	1,554	1,465	1,456	126	91	111	83	93	227
桐生市	72	62	67	4	3	-	6	1	18
伊勢崎市	447	445	529	35	36	52	34	41	74
太田市	184	211	222	27	19	14	15	15	42
沼田市	71	83	77	3	1	4	2	3	18
館林市	47	53	49	1	1	6	-	3	20
渋川市	174	123	180	22	12	15	14	19	39
藤岡市	346	349	363	32	24	18	32	17	46
富岡市	219	200	181	14	9	17	19	26	24
安中市	372	351	364	21	22	31	19	26	58
みどり市	43	40	52	5	2	6	2	4	17
北群馬郡	227	257	225	13	13	18	16	22	47
多野郡	8	12	6	-	-	1	-	-	2
甘楽郡	78	104	74	7	3	7	5	7	9
吾妻郡	104	99	97	11	9	5	3	2	28
利根郡	41	39	46	2	-	4	-	6	11
佐波郡	271	231	236	14	12	24	14	20	32
邑楽郡	65	59	68	6	4	3	5	3	12

資料:市民課「群馬県移動人口調査報告書」による。

6 都道府県別県外転入者状況

(単位:人)

	令和 2年	令和 3年	令和 4年	4年 10月	11月	12月	5年 1月	2月	3月
総数	7,844	7,660	7,744	546	443	499	518	510	1,519
北海道	162	195	205	11	9	8	14	9	54
青森県	51	48	57	4	-	3	2	3	27
岩手県	65	57	60	3	7	2	5	3	25
宮城県	150	139	154	4	10	11	6	2	43
秋田県	51	50	36	2	1	2	1	-	17
山形県	32	63	57	7	-	1	-	6	19
福島県	104	117	98	2	5	6	4	4	23
茨城県	308	263	315	34	25	12	19	21	70
栃木県	364	354	358	33	27	19	33	15	53
埼玉県	1,251	1,404	1,382	90	75	105	79	106	241
千葉県	401	396	478	31	26	34	52	30	89
東京都	1,437	1,550	1,468	101	98	96	98	107	217
神奈川県	603	645	611	48	28	33	38	36	131
新潟県	280	343	319	21	16	16	12	15	79
富山県	36	68	62	4	1	2	2	3	11
石川県	56	47	37	4	-	1	9	4	5
福井県	9	26	30	1	1	1	3	1	3
山梨県	49	44	66	6	1	2	7	1	7
長野県	341	371	366	33	24	15	15	30	69
岐阜県	27	41	45	-	2	-	3	3	11
静岡県	104	144	140	7	8	6	8	6	28
愛知県	221	180	198	22	10	17	13	17	37
三重県	25	26	48	4	2	9	7	3	12
滋賀県	37	32	33	-	-	1	-	3	9
京都府	63	44	61	3	5	13	3	2	6
大阪府	139	168	156	9	6	13	7	11	45
兵庫県	91	65	90	6	6	11	4	13	19
奈良県	18	13	19	2	1	-	-	2	4
和歌山県	18	15	15	-	-	-	1	-	1
鳥取県	16	9	17	2	1	-	-	-	-
島根県	9	10	12	-	-	2	1	2	3
岡山県	48	38	34	1	2	3	6	-	13
広島県	59	37	43	3	2	2	4	6	11
山口県	26	17	18	-	2	1	5	5	8
徳島県	16	12	16	-	-	-	-	1	1
香川県	14	16	21	-	4	2	2	1	12
愛媛県	13	17	15	-	1	2	3	1	4
高知県	7	10	10	-	-	4	-	2	2
福岡県	80	93	82	10	9	-	7	4	22
佐賀県	14	15	13	-	-	1	2	-	4
長崎県	12	22	13	1	-	-	2	-	3
熊本県	26	23	36	1	-	5	1	-	4
大分県	28	14	16	2	2	2	-	1	2
宮崎県	21	16	19	2	-	-	1	-	2
鹿児島県	27	24	31	2	3	2	7	2	9
沖縄県	38	38	44	4	3	8	5	2	9
国外	897	341	340	26	20	26	27	27	55

資料:市民課「群馬県移動人口調査報告書」による。

7 都道府県別県外転出者状況

(単位:人)

	令和 2年	令和 3年	令和 4年	4年 10月	11月	12月	5年 1月	2月	3月
総数	7,818	7,650	8,442	607	427	467	474	561	2,166
北海道	160	151	183	16	5	5	11	11	51
青森県	34	43	30	1	-	-	8	-	7
岩手県	53	59	51	2	3	-	2	4	10
宮城県	133	125	174	14	7	12	6	13	39
秋田県	26	35	45	4	1	2	2	3	5
山形県	38	34	32	1	-	4	2	4	15
福島県	93	102	75	4	9	2	7	8	24
茨城県	278	245	315	22	23	19	16	25	51
栃木県	356	346	319	26	15	17	16	20	75
埼玉県	1,580	1,490	1,628	113	77	107	84	108	404
千葉県	442	468	477	17	25	26	24	28	137
東京都	1,681	1,556	1,710	97	73	80	104	122	557
神奈川県	705	690	717	44	27	36	38	43	180
新潟県	245	225	276	28	22	7	11	15	53
富山県	26	37	50	2	1	-	1	1	5
石川県	53	50	69	2	3	2	2	4	22
福井県	10	17	17	2	1	-	-	3	1
山梨県	60	38	52	3	4	1	2	-	15
長野県	273	251	277	21	17	15	8	15	68
岐阜県	31	39	22	3	2	-	3	2	3
静岡県	122	123	154	16	7	5	14	7	37
愛知県	229	231	214	31	12	14	10	18	45
三重県	29	44	45	5	5	5	1	2	4
滋賀県	21	22	33	1	1	1	4	1	10
京都府	75	57	73	5	1	-	1	6	18
大阪府	195	177	199	28	1	10	2	8	45
兵庫県	109	104	94	3	3	7	5	6	19
奈良県	13	23	23	4	1	-	1	1	6
和歌山県	9	25	10	-	-	-	1	1	2
鳥取県	4	5	4	-	-	-	1	1	2
島根県	6	7	6	-	1	-	-	1	6
岡山県	22	26	22	1	1	-	-	1	9
広島県	29	52	39	2	2	2	3	-	7
山口県	30	17	16	2	2	-	2	-	9
徳島県	18	8	17	-	-	-	9	-	-
香川県	9	24	16	3	1	2	1	2	1
愛媛県	21	24	19	-	3	1	-	5	10
高知県	4	5	4	-	-	-	-	1	2
福岡県	72	88	101	8	4	5	6	5	26
佐賀県	9	14	13	2	2	-	-	-	5
長崎県	17	15	23	2	-	1	-	1	4
熊本県	20	15	23	1	2	3	-	-	15
大分県	11	11	23	4	1	2	-	2	1
宮崎県	10	20	15	-	-	4	-	2	3
鹿児島県	26	23	18	2	1	-	6	3	13
沖縄県	39	26	25	1	1	1	1	5	21
国外	392	463	694	64	60	69	59	53	124

資料:市民課「群馬県移動人口調査報告書」による。

◆◆◆ 財 政 ◆◆◆

(単位:円)(3月末日現在)

1 歳 入		当 初 予 算	予 算 額	収 入 累 計 額	予 算 未 執 行 額
科	目				
1 市	税	62,193,403,000	62,193,403,000	64,368,153,114	△ 2,174,750,114
2 地 方 譲 与	税	1,333,525,000	1,274,455,000	868,836,001	405,618,999
3 利 子 割 交 付 金		45,000,000	23,000,000	19,150,000	3,850,000
4 配 当 割 交 付 金		230,000,000	230,000,000	75,335,000	154,665,000
5 株 式 等 譲 渡 所 得 割 交 付 金		240,000,000	240,000,000	-	240,000,000
6 法 人 事 業 税 交 付 金		760,000,000	840,000,000	690,734,000	149,266,000
7 地 方 消 費 税 交 付 金		8,800,000,000	9,160,000,000	9,660,837,000	△ 500,837,000
8 ゴ ル フ 場 利 用 税 交 付 金		110,000,000	110,000,000	84,512,964	25,487,036
9 環 境 性 能 割 交 付 金		150,000,000	140,000,000	83,904,000	56,096,000
10 国 有 提 供 施 設 等 所 在 市 町 村 助 成 交 付 金		27,401,000	27,401,000	27,427,000	△ 26,000
11 地 方 特 例 交 付 金		360,000,000	452,338,000	461,482,000	△ 9,144,000
12 地 方 交 付 税		12,400,000,000	14,097,756,000	14,427,557,000	△ 329,801,000
13 交 通 安 全 対 策 特 別 交 付 金		80,000,000	80,000,000	77,221,000	2,779,000
14 分 担 金 及 び 負 担 金		362,597,000	362,597,000	504,951,967	△ 142,354,967
15 使 用 料 及 び 手 数 料		2,534,869,000	2,534,869,000	2,176,236,007	358,632,993
16 国 庫 支 出 金		22,735,076,000	37,014,083,731	34,681,400,910	2,332,682,821
17 県 支 出 金		10,345,840,000	11,544,711,000	7,246,763,996	4,297,947,004
18 財 産 収 入		267,422,000	296,367,000	323,187,634	△ 26,820,634
19 寄 附 金		180,005,000	387,214,000	383,663,780	3,550,220
20 繰 入 金		6,372,560,000	5,521,300,000	5,320,834,000	200,466,000
21 繰 越 金		1,000	3,563,407,761	3,563,408,291	△ 530
22 諸 収 入		23,701,801,000	24,009,951,000	18,872,859,121	5,137,091,879
23 市 債		10,790,500,000	13,182,500,000	4,205,700,000	8,976,800,000
歳 入 合 計		164,020,000,000	187,285,353,492	168,124,154,785	19,161,198,707

(単位:円)(3月末日現在)

2 歳 出		当 初 予 算	予 算 額	支 出 累 計 額	予 算 未 執 行 額
科	目				
1 議 会	費	673,574,000	663,826,000	652,227,453	11,598,547
2 総 務	費	16,344,424,000	19,030,704,000	15,642,682,575	3,388,021,425
3 民 生	費	58,346,250,000	67,646,496,601	61,796,041,909	5,850,454,692
4 衛 生	費	17,534,961,000	23,991,304,046	16,865,138,838	7,126,165,208
5 労 働	費	343,508,000	342,624,000	176,377,821	166,246,179
6 農 林 水 産 業	費	2,653,430,000	3,313,020,000	2,548,534,605	764,485,395
7 商 工	費	23,116,161,000	25,923,888,000	20,716,252,416	5,207,635,584
8 土 木	費	11,450,687,000	12,597,059,945	10,769,094,213	1,827,965,732
9 消 防	費	4,638,730,000	4,817,657,900	4,565,145,297	252,512,603
10 教 育	費	14,325,936,000	14,536,980,000	13,140,479,651	1,396,500,349
11 災 害 復 旧	費	5,000	68,125,000	46,107,380	22,017,620
12 公 債	費	14,292,334,000	14,170,268,000	14,167,338,392	2,929,608
13 予 備	費	300,000,000	183,400,000	-	183,400,000
歳 出 合 計		164,020,000,000	187,285,353,492	161,085,420,550	26,199,932,942

資料:会計課

3 市税収入状況

(3月末日現在)

税 目		予 算 額 (円)	調 定 額 (円)	収 入 済 額 (円)	収 入 歩 合	前 年 同 期	増 減
普 通 税	市 民 税 個 人 (普 徴)	4,463,206,000	4,576,125,786	4,422,174,899	96.64	97.06	△ 0.42
	" (特 徴)	17,649,762,000	17,995,548,103	16,724,201,764	92.94	92.90	0.04
	" 現 年 分	22,112,968,000	22,571,673,889	21,146,376,663	93.69	93.74	△ 0.05
	" 滞 納 繰 越	42,804,000	179,834,599	70,200,780	39.04	42.35	△ 3.31
	" 個 人 計	22,155,772,000	22,751,508,488	21,216,577,443	93.25	93.18	0.07
	市 民 税 法 人 現 年 分	5,452,515,000	6,067,773,500	6,001,331,350	98.90	98.28	0.62
	" 滞 納 繰 越	7,023,000	12,796,656	4,418,677	34.53	76.66	△ 42.13
	" 法 人 計	5,459,538,000	6,080,570,156	6,005,750,027	98.77	98.14	0.63
	市 民 税 現 年 分	27,565,483,000	28,639,447,389	27,147,708,013	94.79	94.67	0.12
	" 滞 納 繰 越	49,827,000	192,631,255	74,619,457	38.74	46.92	△ 8.18
	" 合 計	27,615,310,000	28,832,078,644	27,222,327,470	94.42	94.19	0.23
	固 定 資 産 税 現 年 分	25,471,368,000	26,195,185,100	26,125,744,347	99.73	99.70	0.03
	" 滞 納 繰 越	29,144,000	52,566,498	5,798,887	11.03	75.42	△ 64.39
	" 計	25,500,512,000	26,247,751,598	26,131,543,234	99.56	99.52	0.04
	交 付 金	97,552,000	106,471,000	106,471,000	100.00	100.00	-
	固 定 資 産 税 合 計	25,598,064,000	26,354,222,598	26,238,014,234	99.56	99.52	0.04
	種 別 割 現 年 分	1,011,383,000	1,067,437,500	1,062,957,539	99.58	99.39	0.19
	" 滞 納 繰 越	3,519,000	14,836,995	4,323,700	29.14	25.56	3.58
	" 計	1,014,902,000	1,082,274,495	1,067,281,239	98.61	98.09	0.52
	環 境 性 能 割 現 年 分	34,242,000	64,514,600	59,788,700	92.67	85.95	6.72
軽 自 動 車 税 合 計	1,049,144,000	1,146,789,095	1,127,069,939	98.28	97.67	0.61	
市 た ば こ 税 現 年 分	2,429,393,000	2,547,585,120	2,547,585,120	100.00	99.97	0.03	
" 滞 納 繰 越	1,000	-	-	-	-	-	
" 計	2,429,394,000	2,547,585,120	2,547,585,120	100.00	99.97	0.03	
目 的 税	入 湯 税 現 年 分	26,083,000	30,199,000	30,199,000	100.00	100.00	-
	" 滞 納 繰 越	1,000	-	-	-	-	-
	" 計	26,084,000	30,199,000	30,199,000	100.00	100.00	-
	事 業 所 税 現 年 分	2,535,693,000	2,607,536,600	2,538,206,800	97.34	97.24	0.10
	" 滞 納 繰 越	648,000	936,200	936,200	100.00	100.00	-
	" 計	2,536,341,000	2,608,472,800	2,539,143,000	97.34	97.25	0.09
	都 市 計 画 税 現 年 分	2,929,849,000	3,042,252,100	3,034,187,401	99.73	99.70	0.03
" 滞 納 繰 越	9,217,000	92,910,707	40,317,159	43.39	15.20	28.19	
" 計	2,939,066,000	3,135,162,807	3,074,504,560	98.07	96.67	1.40	
総 計	現 年 課 税 分	62,101,046,000	64,300,628,409	62,652,847,920	97.44	97.33	0.11
	滞 納 繰 越 分	92,357,000	353,881,655	125,995,403	35.60	50.30	△ 14.70
	合 計	62,193,403,000	64,654,510,064	62,778,843,323	97.10	96.87	0.23

資料: 市民税課

注1) 市民税個人(特徴)の調定額は、翌年度収入となるべき額 2,826,609,150円 を除いたもの。

(3月末日現在)

税目		予算額 (円)	調定額 (円)	収入済額 (円)	収入歩合	前年同期	増減	
国民健康保険税	医療分	一般分現年課税分	4,467,041,000	4,736,016,119	4,179,172,700	88.24	88.06	0.18
		〃 滞納繰越分	100,770,000	390,289,671	140,056,787	35.89	35.38	0.51
		〃 計	4,567,811,000	5,126,305,790	4,319,229,487	84.26	83.60	0.66
		退職分現年課税分	1,000	177	177	100.00	-	100.00
		〃 滞納繰越分	120,000	468,589	219,819	46.91	28.95	17.96
		〃 計	121,000	468,766	219,996	46.93	28.95	17.98
	介護分	現年課税分	4,467,042,000	4,736,016,296	4,179,172,877	88.24	88.06	0.18
		滞納繰越分	100,890,000	390,758,260	140,276,606	35.90	35.37	0.53
		小計	4,567,932,000	5,126,774,556	4,319,449,483	84.25	83.59	0.66
		一般分現年課税分	545,010,000	594,109,375	508,639,285	85.61	85.17	0.44
		〃 滞納繰越分	15,000,000	60,516,094	21,243,926	35.10	34.26	0.84
		〃 計	560,010,000	654,625,469	529,883,211	80.94	79.33	1.61
後期分	退職分現年課税分	1,000	100	100	100.00	-	100.00	
	〃 滞納繰越分	30,000	129,188	58,840	45.55	29.55	16.00	
	〃 計	31,000	129,288	58,940	45.59	29.55	16.04	
	現年課税分	545,011,000	594,109,475	508,639,385	85.61	85.17	0.44	
	滞納繰越分	15,030,000	60,645,282	21,302,766	35.13	34.24	0.89	
	小計	560,041,000	654,754,757	529,942,151	80.94	79.31	1.63	
合計	一般分現年課税分	1,425,222,000	1,515,091,583	1,336,223,148	88.19	87.80	0.39	
	〃 滞納繰越分	27,000,000	103,631,933	37,140,702	35.84	35.82	0.02	
	〃 計	1,452,222,000	1,618,723,516	1,373,363,850	84.84	83.35	1.49	
	退職分現年課税分	1,000	46	46	100.00	-	100.00	
	〃 滞納繰越分	30,000	112,277	53,455	47.61	29.47	18.14	
	〃 計	31,000	112,323	53,501	47.63	29.47	18.16	
総計	現年課税分	1,425,223,000	1,515,091,629	1,336,223,194	88.19	87.80	0.39	
	滞納繰越分	27,030,000	103,744,210	37,194,157	35.85	35.81	0.04	
	小計	1,452,253,000	1,618,835,839	1,373,417,351	84.84	83.34	1.50	
	現年課税分	6,437,276,000	6,845,217,400	6,024,035,456	88.00	87.77	0.23	
	滞納繰越分	142,950,000	555,147,752	198,773,529	35.81	35.33	0.48	
	合計	6,580,226,000	7,400,365,152	6,222,808,985	84.09	83.18	0.91	

資料:市民税課

4 介護保険料収入状況

(3月末日現在)

区 分			予 算 額 (円)	調 定 額 (円)	収 入 済 額 (円)	収 入 歩 合	前 年 同 期	増 減
介護 保険	介護 保険 料	現 年 分 特 別 徴 収	7,237,393,000	7,235,191,100	7,242,249,700	100.10	100.06	0.04
		現 年 分 普 通 徴 収	528,203,000	594,169,700	509,678,000	85.78	85.25	0.53
		現 年 課 税 分	7,765,596,000	7,829,360,800	7,751,927,700	99.01	98.94	0.07
		滞 納 繰 越 分	16,395,000	82,173,800	11,219,600	13.65	16.19	△ 2.54
		合 計	7,781,991,000	7,911,534,600	7,763,147,300	98.12	97.97	0.15

資料:市民税課

5 後期高齢者医療保険料収入状況

(3月末日現在)

区 分			予 算 額 (円)	調 定 額 (円)	収 入 済 額 (円)	収 入 歩 合	前 年 同 期	増 減
後期 高齢 者医 療	後期 高齢 者 医 療 保 險 料	現 年 分 特 別 徴 収	2,511,300,000	2,508,260,300	2,513,171,500	100.20	100.11	0.09
		現 年 分 普 通 徴 収	1,722,800,000	1,676,551,000	1,507,542,500	89.92	89.58	0.34
		現 年 課 税 分	4,234,100,000	4,184,811,300	4,020,714,000	96.08	96.11	△ 0.03
		滞 納 繰 越 分	9,530,000	24,668,500	8,946,500	36.27	36.19	0.08
		合 計	4,243,630,000	4,209,479,800	4,029,660,500	95.73	95.70	0.03

資料:市民税課

◆◆◆ 教 育 ・ 文 化 ◆◆◆

1 大学・短期大学学生数

(3月1日現在)

学 校 名	総 数	男	女	1 年	2 年	3 年	4 年	5 年	6 年
総 数	12,939	6,628	6,311	3,527	3,402	2,897	2,933	101	79
高 崎 経 済 大 学	3,995	2,562	1,433	997	940	990	1,068	-	-
高崎経済大学大学院(博士前期)	17	10	7	6	11	-	-	-	-
高崎経済大学大学院(博士後期)	5	4	1	-	-	5	-	-	-
高 崎 商 科 大 学	867	606	261	229	195	216	227	-	-
高崎商科大学大学院(修士)	3	-	3	1	2	-	-	-	-
高 崎 健 康 福 祉 大 学	2,842	913	1,929	707	647	647	661	101	79
高崎健康福祉大学大学院(博士前期)	26	8	18	13	13	-	-	-	-
高崎健康福祉大学大学院(博士後期)	17	6	11	2	5	8	2	-	-
群 馬 パ ー ス 大 学	1,565	606	959	446	425	359	335	-	-
上 武 大 学	2,166	1,570	596	537	527	553	549	-	-
上武大学大学院(修士)	18	13	5	5	13	-	-	-	-
育 英 大 学	437	208	229	118	109	119	91	-	-
高崎商科大学短期大学部	185	11	174	96	89	-	-	-	-
新 島 学 園 短 期 大 学	269	72	197	133	136	-	-	-	-
育 英 短 期 大 学	527	39	488	237	290	-	-	-	-

資料:各大学・大学院・短期大学

注)上武大学は伊勢崎キャンパスの学生数を含む。

2 高等学校生徒数

(3月1日現在)

学 校 名	総 数	男	女	1 年	2 年	3 年	4 年
総 数 (全 日 制)	10,907	5,261	5,646	3,732	3,535	3,640	-
” (定 時 制)	75	55	20	23	13	21	18
” (通 信 制)	381	204	177	(学 年 制 を と っ て い な い)			
高 崎 経 済 大 学 附 属 高 校	828	349	479	281	274	273	-
県 立 高 崎 高 校 (全)	840	840	-	282	286	272	-
” (通)	381	204	177	(学 年 制 を と っ て い な い)			
県 立 高 崎 商 業 高 校 (全)	796	384	412	242	277	277	-
” (定)	31	16	15	11	4	8	8
県 立 高 崎 工 業 高 校 (全)	710	530	180	237	238	235	-
” (定)	44	39	5	12	9	13	10
県 立 高 崎 女 子 高 校	830	-	830	278	275	277	-
県 立 高 崎 東 高 校	504	220	284	196	153	155	-
県 立 高 崎 北 高 校	708	374	334	241	238	229	-
県 立 榛 名 高 校	217	143	74	74	71	72	-
県 立 吉 井 高 校	429	218	211	136	139	154	-
東 京 農 業 大 学 第 二 高 校	1,664	806	858	653	502	509	-
高 崎 商 科 大 学 附 属 高 校	1,349	521	828	454	438	457	-
高 崎 健 康 福 祉 大 学 高 崎 高 校	1,321	484	837	438	421	462	-
明 和 県 央 高 校	711	392	319	220	223	268	-

資料:各高等学校

3 中等教育学校在籍者数

(3月1日現在)

学 校 名	総 数	男	女	前 期 課 程			後 期 課 程		
				1 年	2 年	3 年	4 年	5 年	6 年
県立中央中等教育学校	745	376	369	128	129	127	126	116	119

資料:県立中央中等教育学校

4 小学校児童在籍者数

(3月1日現在)

学 校 名	総 数	1 年	2 年	3 年	4 年	5 年	6 年	ゆうあい
総 数	18,573	2,860	2,972	2,973	3,048	3,007	3,117	596
中 央	273	35	44	50	50	46	40	8
北	254	47	36	47	29	49	39	7
南	251	37	39	47	45	41	37	5
東	331	60	46	60	49	49	58	9
西	372	47	68	61	58	64	62	12
塚 沢	502	64	80	78	85	89	89	17
片 岡	372	56	62	45	86	47	68	8
寺 尾	302	42	45	57	36	61	47	14
佐 野	899	152	156	141	138	143	138	31
六 郷	463	75	95	70	77	73	63	10
城 南	114	22	11	20	17	15	26	3
城 東	682	112	108	110	108	103	132	9
新 高 尾	400	60	65	73	71	58	52	21
中 川	420	67	66	63	67	81	61	15
八 幡	496	65	95	61	96	73	80	26
豊 岡	481	83	77	64	94	77	77	9
長 野	443	73	69	76	72	63	80	10
大 類	276	46	46	31	55	46	45	7
南 八 幡	359	53	61	50	60	66	60	9
倉 賀 野	571	87	71	101	85	95	109	23
岩 鼻	380	64	66	70	55	51	67	7
京 ケ 島	433	68	64	70	82	68	69	12
滝 川	267	50	44	38	37	47	46	5
東 部	735	118	105	131	116	120	125	20
中 居	520	71	88	76	91	93	87	14
北 部	260	37	40	51	36	46	48	2
西 部	283	44	45	41	52	41	52	8
乗 附	250	40	44	28	45	46	36	11
浜 尻	375	53	58	63	69	59	61	12
矢 中	356	47	54	63	47	68	60	17
城 山	41	5	10	4	8	5	4	5
鼻 高	63	8	7	14	14	6	14	-
倉 淵	92	11	9	11	21	17	21	2
箕 輪	481	64	71	90	84	77	79	16
車 郷	93	14	19	11	15	20	13	1
箕 東	466	68	81	84	79	64	77	13
金 古	359	48	72	55	54	57	57	16
国 府	441	69	71	73	73	67	79	9
堤 ケ 岡	605	100	79	100	110	103	104	9
上 郊	285	44	50	53	34	54	42	8
金 古 南	469	70	57	65	92	63	99	23
桜 山	723	133	123	108	111	109	106	33

4 小学校児童在籍者数 (続)

(3月1日現在)

学 校 名	総 数	1 年	2 年	3 年	4 年	5 年	6 年	ゆうあい
新 町 第 一	327	49	61	48	51	48	62	8
新 町 第 二	222	34	30	38	29	34	46	11
下 室 田	83	10	13	15	13	13	17	2
中 室 田	34	6	6	4	5	5	7	1
上 室 田	31	2	2	4	7	5	9	2
里 見	150	23	33	18	27	25	15	9
久 留 馬	215	31	34	35	35	26	41	13
下 里 見	177	22	36	19	24	31	30	15
宮 沢	30	6	4	4	5	8	3	-
吉 井	353	54	44	67	53	61	60	14
吉 井 西	217	40	34	40	27	31	32	13
多 胡	46	4	9	8	2	12	10	1
入 野	120	16	15	11	20	28	26	4
馬 庭	91	11	19	14	19	16	11	1
南 陽 台	104	20	11	20	9	21	18	5
岩 平	52	9	7	6	6	16	7	1
特別支援学校	83	14	17	18	13	7	14	-

資料:教職員課

5 中学校生徒在籍者数

(3月1日現在)

学 校 名	総 数	1 年	2 年	3 年	ゆうあい
総 数	9,657	3,047	3,228	3,177	205
第 一	205	54	68	80	3
高 松	479	149	150	169	11
並 榎	372	121	113	127	11
豊 岡	334	105	112	109	8
中 尾	595	198	203	186	8
長 野 郷	338	99	127	108	4
大 類	475	148	164	157	6
塚 沢	672	210	233	210	19
片 岡	317	102	103	108	4
佐 野	673	220	223	220	10
南 八 幡	188	61	62	61	4
倉 賀 野	274	87	86	96	5
高 南	404	123	150	126	5
寺 尾	220	61	65	88	6
八 幡	348	90	128	126	4
矢 中	349	117	107	117	8
倉 渕	71	28	24	16	3
箕 郷	591	197	182	195	17
群 馬 中 央	642	198	230	204	10
群 馬 南	745	252	247	236	10
新 町	325	102	108	103	12
榛 名	440	138	136	145	21
吉 井 中 央	298	87	106	98	7
吉 井 西	144	47	45	45	7
入 野	117	37	40	38	2
特別支援学校	41	16	16	9	-

資料:教職員課

6 市立幼稚園園児数

(3月1日現在)

幼 稚 園	総 数	3 歳 児	4 歳 児	5 歳 児
総 数	282	77	112	93
高 崎 幼 稚 園	27	7	13	7
南 八 幡 幼 稚 園	26	7	11	8
倉 賀 野 幼 稚 園	53	13	21	19
塚 沢 幼 稚 園	62	18	25	19
くらぶちこども園	9	3	4	2
吉 井 幼 稚 園	41	13	12	16
吉 井 西 幼 稚 園	35	9	18	8
か ぶ ら 幼 稚 園	29	7	8	14

資料:教職員課

7 市立図書館利用状況

		令和4年10月	11月	12月	令和5年1月	2月	3月
中央図書館	貸出利用点数	127,005	115,999	93,502	117,248	116,334	123,640
	予約・リクエスト件数	24,727	23,614	21,636	24,145	23,924	24,452
	調査相談件数	423	355	264	358	357	337
	ホームページアクセス数	49,319	49,126	46,825	52,534	49,848	51,555
箕郷図書館	貸出利用点数	6,805	7,235	6,767	6,881	7,027	7,459
	予約・リクエスト件数	211	156	213	174	190	199
	調査相談件数	67	68	50	70	58	69
群馬図書館	貸出利用点数	15,802	19,050	17,459	17,968	18,630	19,775
	予約・リクエスト件数	331	482	385	415	360	418
	調査相談件数	33	35	50	35	52	65
新町図書館	貸出利用点数	9,377	8,314	7,525	7,912	8,235	8,787
	予約・リクエスト件数	342	288	272	245	299	314
	調査相談件数	83	61	57	75	74	67
榛名図書館	貸出利用点数	3,910	4,594	4,338	4,578	4,676	4,794
	予約・リクエスト件数	118	126	128	145	161	152
	調査相談件数	54	78	66	62	71	59
山種記念 吉井図書館	貸出利用点数	7,538	5,723	5,958	6,143	6,723	7,013
	予約・リクエスト件数	157	112	119	192	177	180
	調査相談件数	26	29	12	29	39	37
計	貸出利用点数	170,437	160,915	135,549	160,730	161,625	171,468
	予約・リクエスト件数	25,886	24,778	22,753	25,316	25,111	25,715
	調査相談件数	686	626	499	629	651	634
	ホームページアクセス数	49,319	49,126	46,825	52,534	49,848	51,555

分類別資料点数

年 月	総 数	総 記	哲 学	歴 史	社会科学	自然科学	技 術
令和2年度末	750,144	18,595	26,147	48,441	99,247	45,755	48,020
令和3年度末	753,499	18,781	26,266	48,788	100,791	46,443	48,074
令和4年度末	765,982	19,201	26,488	49,485	101,900	47,469	48,757
令和4年 12月末	761,282	19,090	26,401	49,329	101,438	47,133	48,676
令和5年 3月末	765,982	19,201	26,488	49,485	101,900	47,469	48,757

資料：中央図書館分

分類別利用点数

年 月	総 数	総 記	哲 学	歴 史	社会科学	自然科学	技 術
令和2年度	1,368,482	17,959	39,281	47,697	75,469	62,603	95,511
令和3年度	1,502,664	18,259	40,406	49,750	80,358	69,942	97,607
令和4年度	1,396,445	16,178	36,570	51,658	72,371	65,514	88,513
令和4年 10月	127,005	1,732	3,246	4,693	6,164	5,877	7,958
11月	115,999	1,490	3,082	3,992	5,586	5,199	7,353
12月	93,502	1,004	2,351	3,263	4,502	4,008	5,851
令和5年 1月	117,248	1,310	3,102	4,244	6,342	5,320	7,638
2月	116,334	1,266	3,197	4,384	6,144	5,319	7,519
3月	123,640	1,314	3,426	4,978	6,614	5,821	7,683

資料：中央図書館分

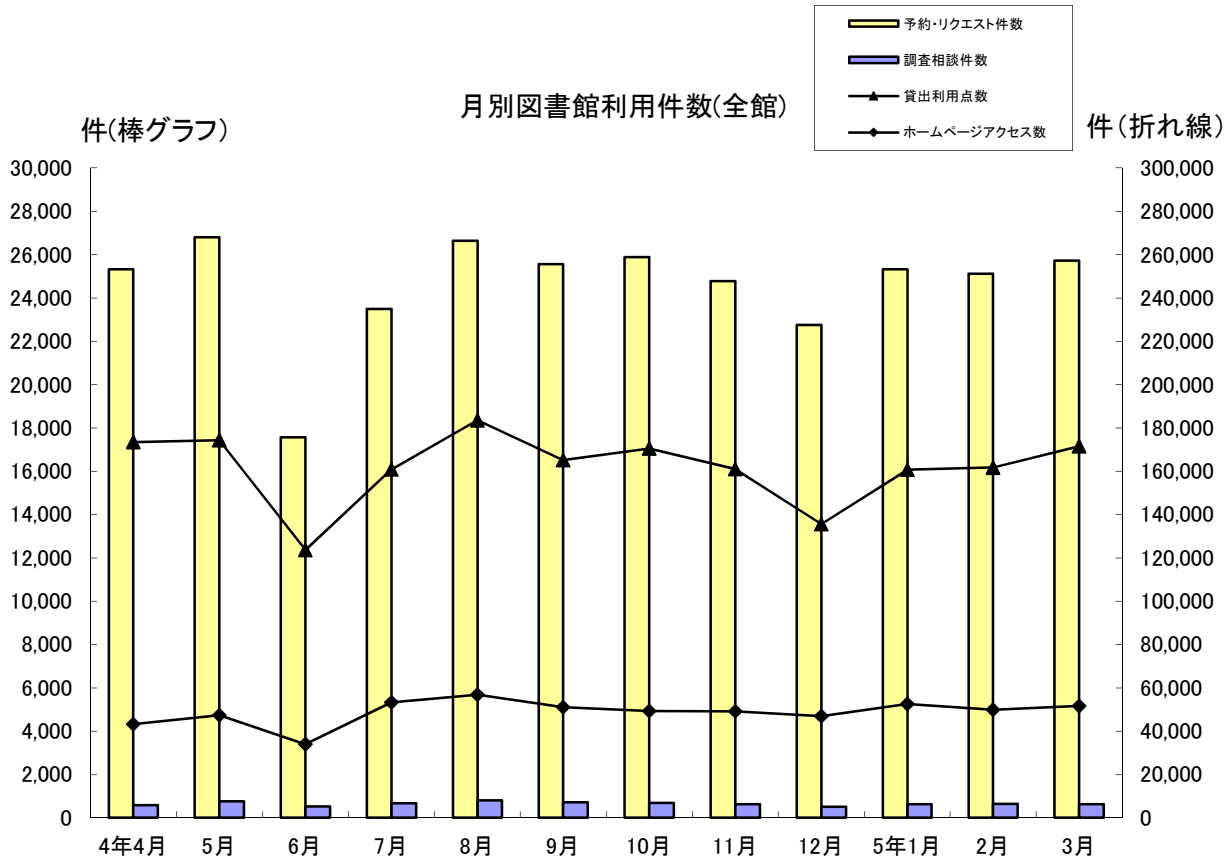

産 業	芸 術	言 語	文 学	郷土資料	その他	視聴覚資料
20,376	56,097	9,824	199,270	45,347	52,333	80,692
20,692	56,715	10,007	201,987	46,221	53,072	75,662
21,017	57,362	10,353	203,899	46,795	55,520	77,736
20,897	57,179	10,125	203,333	46,602	53,620	77,459
21,017	57,362	10,353	203,899	46,795	55,520	77,736

産 業	芸 術	言 語	文 学	郷土資料	その他	視 聴 覚 資 料	公 民 館	駅 図 書 コー ナー
27,433	62,126	15,142	337,571	6,855	181,039	290,688	22,496	86,612
30,301	68,307	15,152	370,696	7,926	215,607	309,728	28,545	100,080
28,606	61,152	13,594	348,612	7,337	204,603	284,320	25,547	91,870
2,388	5,467	1,195	31,653	656	18,618	26,562	2,211	8,585
2,276	4,923	1,047	28,941	643	17,360	23,593	2,135	8,379
1,628	3,956	891	23,658	487	13,016	19,240	1,841	7,806
2,401	5,336	1,219	28,232	658	17,815	23,707	1,995	7,929
2,327	5,163	1,221	28,096	606	17,544	23,664	1,934	7,950
2,565	5,535	1,339	30,686	568	18,250	24,898	2,458	7,505

8 文化施設利用状況

年 月	音 楽 セ ン タ ー		文 化 会 館	
	ホール	会議室	大ホール	小ホール
	(件)	(件)	(件)	(件)
令和2年度	51	54	44	6
令和3年度	118	108	91	25
令和4年度	173	170	159	42
4年 10月	10	10	16	5
11月	15	23	17	3
12月	8	12	17	3
5年 1月	9	10	9	4
2月	14	12	15	4
3月	22	22	16	1

年 月	シンフォニーホール		プラネタリウム	高崎シティギャラリー	
	ホール	会議室		コアホール	展示室
	(件)	(件)	(人)	(件)	(件)
令和2年度	372	48	15,835	52	58
令和3年度	680	81	24,216	146	163
令和4年度	1,016	102	30,872	209	217
4年 10月	78	3	3,469	16	23
11月	79	-	3,411	21	19
12月	74	-	2,470	18	15
5年 1月	91	10	2,151	17	17
2月	79	12	2,102	17	15
3月	131	20	2,286	25	21

年 月	高 崎 芸 術 劇 場			
	大劇場	スタジオシアター	音楽ホール	練習施設
	(件)	(件)	(件)	(件)
令和2年度	95	47	86	524
令和3年度	174	150	133	1,159
令和4年度	234	156	163	1,503
4年 10月	22	15	21	171
11月	22	13	20	137
12月	17	11	14	112
5年 1月	13	6	7	111
2月	21	15	5	116
3月	15	23	9	133

資料:公益財団法人高崎財団

注)プラネタリウム人数は一般投映・学習投映・天文教室・コンサートの合計

注)高崎シティギャラリーの展示室は第1～第6展示室及び予備室の合計

注)高崎芸術劇場の練習施設は、リハーサルホール、レッスンルーム1～3及びスタジオ31～42の合計

年 月	箕郷文化会館			新町文化ホール			
	ホール	視聴覚室	集会室	ホール	研修室	視聴覚室	和室
令和2年度	54	75	31	33	86	33	11
令和3年度	71	73	63	70	99	45	3
令和4年度	110	96	83	80	144	79	13
令和4年10月	10	7	11	9	18	10	1
11月	13	13	10	8	11	9	2
12月	10	12	9	4	7	2	2
令和5年1月	13	11	8	7	10	4	-
2月	11	5	3	5	13	6	1
3月	13	7	7	5	14	8	-

年 月	榛名文化会館(エコー)			吉井文化会館				
	大ホール	小ホール	リハーサル室	大ホール	小ホール	和室1	和室2	研修室
令和2年度	20	15	48	13	71	2	-	9
令和3年度	39	58	94	18	103	6	2	3
令和4年度	44	54	108	24	131	11	3	34
令和4年10月	2	6	14	1	11	1	-	-
11月	5	5	7	5	12	1	1	1
12月	8	7	9	4	11	2	-	5
令和5年1月	4	5	9	2	14	-	-	5
2月	8	8	10	-	16	1	-	6
3月	3	5	7	2	10	2	-	5

資料:各文化会館、文化ホール

9 高崎市美術館利用状況 (単位:人)

年 月	総 数	一 般	学 生	児 童	日 数	1 日 平 均
令和2年	18,716	17,178	760	778	228	82
令和3年	22,281	19,686	1,546	1,049	255	87
令和4年	30,871	26,125	1,747	2,999	224	137
令和4年 10月	6,901	6,291	289	321	26	265
11月	6,395	5,686	377	332	22	290
12月	1,531	1,305	141	85	15	102
令和5年 1月	2,725	2,329	161	235	16	170
2月	1,333	1,224	83	26	20	66
3月	1,625	1,455	123	47	22	73

資料:高崎市美術館

10 高崎市タワー美術館利用状況 (単位:人)

年 月	総 数	一 般	学 生	児 童	日 数	1 日 平 均
令和2年	17,893	17,209	385	299	220	81
令和3年	17,915	16,833	590	492	245	73
令和4年	15,744	14,718	572	454	242	65
令和4年 10月	2,073	1,996	56	21	26	80
11月	1,284	1,239	31	14	15	86
12月	1,218	1,126	46	46	23	53
令和5年 1月	1,286	1,234	30	22	16	80
2月	1,692	1,634	43	15	20	85
3月	1,596	1,483	67	46	18	89

資料:高崎市タワー美術館

11 高崎市山田かまち美術館利用状況 (単位:人)

年 月	総 数	一 般	学 生	児 童	日 数	1 日 平 均
令和2年	2,155	1,881	106	168	271	7
令和3年	2,292	2,006	106	180	301	7
令和4年	3,288	2,808	210	270	301	10
令和4年 10月	362	325	11	26	26	13
11月	276	257	11	8	24	11
12月	180	164	10	6	23	7
令和5年 1月	185	167	11	7	23	8
2月	191	170	9	12	23	8
3月	184	159	7	18	26	7

資料:高崎市山田かまち美術館

◆◆◆ 物 価 ・ 消 費 ◆◆◆

1 消費者物価指数

令和2年=100

年 月	全 国		東 京 都 区 部		小 都 市 A		
	総 合	食 料	総 合	食 料	総 合	食 料	
令和2年 平均	100.0	100.0	100.0	100.0	100.0	100.0	
令和3年 平均	99.8	100.0	99.8	99.9	99.8	100.0	
令和4年 平均	102.3	104.5	102.2	104.4	102.4	104.5	
4年	10月	103.7	107.1	103.5	106.7	103.9	107.1
	11月	103.9	107.8	103.8	107.5	104.0	107.7
	12月	104.1	107.9	104.0	107.5	104.2	107.9
5年	1月	104.7	109.5	104.7	109.4	104.7	109.5
	2月	104.0	110.0	104.1	109.9	104.1	110.0
	3月	104.4	110.4	104.4	110.1	104.5	110.5

資料:総務省統計局

注)小都市Aとは人口5万以上15万未満の市

2 消費者物価中分類指数(全国)

令和2年=100

年 月	総 合	食 料	住 居	光 熱	家 具	被 服	保 健	交 通	教 育	教 養	諸 雑 費	
				水 道	家 事 用 品	及 び 履 物	医 療	通 信		娛 楽		
令和2年 平均	100.0	100.0	100.0	100.0	100.0	100.0	100.0	100.0	100.0	100.0	100.0	
令和3年 平均	99.8	100.0	100.6	101.3	101.7	100.4	99.6	95.0	100.0	101.6	101.1	
令和4年 平均	102.3	104.5	101.3	116.3	105.5	102.0	99.3	93.5	100.9	102.7	102.2	
4年	10月	103.7	107.1	101.8	119.7	108.7	104.4	99.6	94.2	101.0	103.0	102.6
	11月	103.9	107.8	101.9	121.0	109.6	105.1	99.7	94.3	101.0	101.6	102.7
	12月	104.1	107.9	102.0	123.3	108.6	104.2	99.6	94.4	101.0	101.9	102.8
5年	1月	104.7	109.5	102.0	124.5	108.5	102.6	99.7	94.4	101.0	103.0	102.9
	2月	104.0	110.0	102.1	110.8	109.2	103.2	100.3	94.3	101.3	103.4	103.2
	3月	104.4	110.4	102.1	110.2	111.4	104.6	100.7	94.6	101.4	104.5	103.3

資料:総務省統計局

※指数は、令和3年7月分から令和2年基準に更新を行い、過去に遡って指数を改定した。

◆◆◆ 社 会 ・ 福 祉 ◆◆◆

1 生活保護扶助別人員

年 月	生 活 扶 助	住 宅 扶 助	教 育 扶 助	介 護 扶 助	医 療 扶 助	出 産 扶 助	生 業 扶 助	葬 祭 扶 助	施設事務 費 対 象	世 帯	人 員	
令和2年度	37,962	35,795	1,333	11,264	37,790	1	562	89	397	34,689	41,114	
令和3年度	37,698	35,764	1,387	11,938	38,006	2	541	96	348	34,930	41,002	
令和4年度	37,441	35,465	1,328	12,347	37,872	3	459	103	309	35,057	40,780	
4年	10月	3,128	2,965	110	1035	3,159	-	36	9	24	2,921	3,395
	11月	3,263	2,993	112	1032	3,161	-	38	9	24	2,932	3,411
	12月	3,255	2,993	114	1022	3,172	1	38	7	25	2,931	3,414
5年	1月	3,136	2,957	108	1,017	3,174	2	34	15	25	2,928	3,403
	2月	3,135	2,943	110	1,014	3,175	-	35	8	25	2,923	3,399
	3月	3,150	2,955	123	1,020	3,166	-	46	14	26	2,938	3,414

資料:社会福祉課

被保護世帯・人員及び保護費の推移

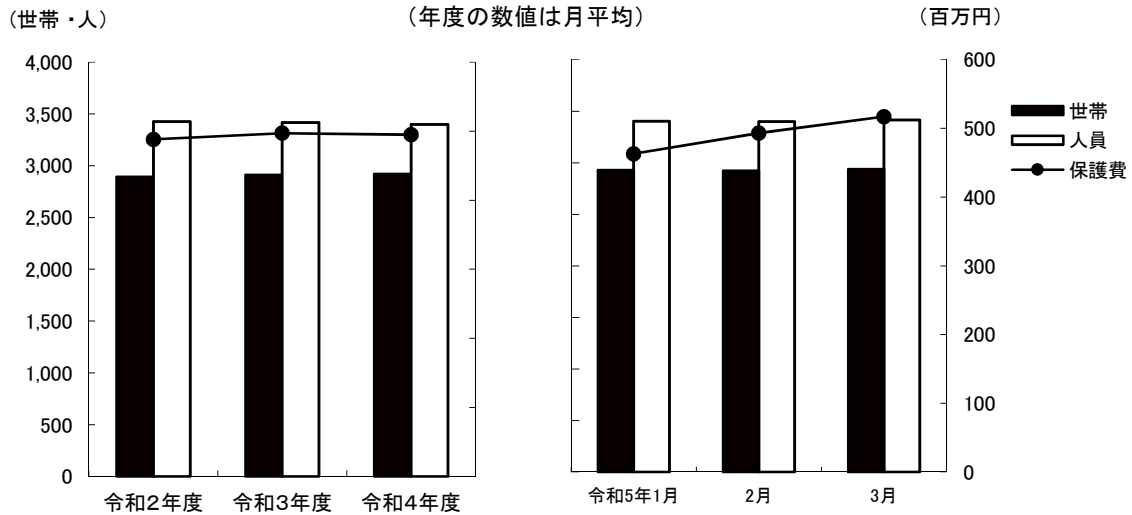

2 扶助別生活保護費

(単位:千円)

年 月	生 活 扶 助	住 宅 扶 助	教 育 扶 助	介 護 扶 助	医 療 扶 助	出 産 扶 助	生 業 扶 助	葬 祭 扶 助	施設事務 費	扶 助 費 合 計	
令和2年度	1,823,674	871,252	13,382	234,615	2,835,188	X	5,676	8,892	66,964	5,859,934	
令和3年度	1,803,215	877,493	13,085	262,360	2,938,014	X	5,761	8,806	58,500	5,967,392	
令和4年度	1,775,063	879,608	12,753	278,996	2,921,456	1,386	6,361	9,402	52,015	5,937,041	
4年	10月	140,157	73,014	986	23,128	239,748	-	376	1,179	4,004	482,592
	11月	153,439	73,389	1,073	22,630	282,851	-	326	715	4,028	538,451
	12月	187,374	75,058	1,116	24,645	237,286	X	309	810	4,054	531,154
5年	1月	151,175	72,905	1,002	23,356	208,339	X	189	1,178	4,028	463,056
	2月	151,351	72,937	1,041	23,699	238,860	-	231	328	4,357	492,804
	3月	155,533	74,048	945	24,449	254,515	-	1,786	1,336	4,559	517,171

資料:社会福祉課

3 医療扶助実施状況

(単位:人)

年 月	入 院		入 院 外	
	精 神	そ の 他	精 神	そ の 他
令和2年度	867	1,146	3,313	32,466
令和3年度	828	1,113	3,662	32,400
令和4年度	899	1,101	3,913	31,959
4年 10月	77	91	326	2,665
11月	80	77	333	2,671
12月	80	100	339	2,653
5年 1月	74	89	338	2,665
2月	74	89	337	2,675
3月	77	101	336	2,660

資料:社会福祉課

4 老人福祉センター利用状況

(単位:人)

施 設 名	令 和	令 和	令 和	令和4年			令和5年		
	2年度	3年度	4年度	10月	11月	12月	1月	2月	3月
佐野長寿センター	11,294	13,116	17,276	1,527	1,637	1,299	1,395	1,511	1,686
六郷長寿センター	17,328	23,478	26,364	2,296	2,195	1,961	1,997	2,095	2,595
片岡長寿センター	14,790	15,863	16,784	1,385	1,360	1,348	1,127	1,291	1,671
京ヶ島長寿センター	13,055	14,944	17,909	1,535	1,636	1,441	1,400	1,644	1,731
八幡長寿センター	15,549	17,319	18,590	1,605	1,728	1,513	1,375	1,556	1,823
中川長寿センター	16,528	16,650	22,899	2,027	2,092	1,894	1,739	1,943	2,304
岩鼻長寿センター	16,033	20,241	22,043	1,844	1,883	1,762	1,585	1,797	2,196
箕輪城長寿センター	13,084	13,406	18,151	1,753	1,566	1,411	1,313	1,395	1,827
群馬長寿センター	23,389	30,265	30,680	2,610	2,536	2,530	2,474	2,654	2,410
新町長寿センター	4,355	6,187	6,811	527	577	552	534	549	672
新町鉄南長寿センター	4,960	6,105	5,323	422	441	411	370	410	442
高浜長寿センター	47,613	63,713	70,468	6,048	6,253	5,698	6,077	4,943	6,750

資料:長寿社会課

5 一般職業紹介状況(学卒を除きパートを含む)

(単位:人)

	令和			4年			5年		
	2年度	3年度	4年度	10月	11月	12月	1月	2月	3月
新規求職申込件数(人)	12,097	12,454	12,183	960	865	721	1,125	1,056	1,108
月間有効求職者数(人)	50,933	53,480	55,111	4,533	4,345	4,074	4,244	4,454	4,714
新規求人数(人)	29,804	31,656	34,024	3,092	2,729	2,365	3,422	3,008	2,649
月間有効求人数(人)	87,913	90,479	98,472	8,908	8,224	7,876	8,352	8,589	8,735
就職件数(人)	3,239	3,340	3,314	277	255	199	206	282	368
新規求人倍率(倍)	2.46	2.54	2.79	3.22	3.15	3.28	3.04	2.85	2.39
有効求人倍率(倍)	1.73	1.69	1.79	1.97	1.89	1.93	1.97	1.93	1.85
就職率(%)	26.8	26.8	27.2	28.9	29.5	27.6	18.3	26.7	33.2

資料:高崎公共職業安定所

6 求人・求職バランスシート(常用で学卒・臨時・パートを除く)

(単位:人)

		令和			4年			5年			
		4年度			7月	8月	9月	10月	11月	12月	1月
職業計	求人募集数	51,122	4,139	4,308	4,417	4,351	4,176	3,950	4,078	4,281	4,458
	求職者数	34,260	2,927	2,861	2,835	2,797	2,687	2,551	2,709	2,853	3,010
	求人倍率	1.49	1.41	1.51	1.56	1.56	1.55	1.55	1.51	1.50	1.48
専門・技術職	求人募集数	12,011	1,001	1,054	1,069	1,047	981	926	926	961	1,007
	求職者数	6,170	539	516	488	472	466	441	485	518	558
	求人倍率	1.95	1.86	2.04	2.19	2.22	2.11	2.10	1.91	1.86	1.80
事務職	求人募集数	5,099	397	409	422	400	431	403	446	500	483
	求職者数	9,668	823	824	838	804	759	729	780	809	820
	求人倍率	0.53	0.48	0.50	0.50	0.50	0.57	0.55	0.57	0.62	0.59
販売職	求人募集数	6,848	569	593	584	560	541	521	532	589	629
	求職者数	2,310	191	180	190	189	183	173	182	192	200
	求人倍率	2.96	2.98	3.29	3.07	2.96	2.96	3.01	2.92	3.07	3.15
サービス職	求人募集数	10,869	860	888	919	899	867	849	877	880	926
	求職者数	2,882	250	233	248	244	241	217	215	220	240
	求人倍率	3.77	3.44	3.81	3.71	3.68	3.60	3.91	4.08	4.00	3.86
保安職	求人募集数	1,899	136	188	178	221	137	146	149	133	120
	求職者数	213	18	22	24	17	11	9	14	17	22
	求人倍率	8.92	7.56	8.55	7.42	13.00	12.45	16.22	10.64	7.82	5.45
生産工程職	求人募集数	5,144	416	374	427	425	426	409	441	470	452
	求職者数	3,056	261	268	257	260	245	223	233	244	263
	求人倍率	1.68	1.59	1.40	1.66	1.63	1.74	1.83	1.89	1.93	1.72
輸送職	求人募集数	3,352	285	294	290	267	276	243	271	294	312
	求職者数	1,398	124	122	110	108	104	101	94	103	101
	求人倍率	2.40	2.30	2.41	2.64	2.47	2.65	2.41	2.88	2.85	3.09
建設職	求人募集数	3,731	305	313	325	340	341	298	264	290	329
	求職者数	638	52	50	53	48	53	54	57	51	55
	求人倍率	5.85	5.87	6.26	6.13	7.08	6.43	5.52	4.63	5.69	5.98
運搬・清掃職	求人募集数	1,506	126	151	149	132	113	94	107	106	127
	求職者数	2,480	206	203	202	217	205	199	203	201	197
	求人倍率	0.61	0.61	0.74	0.74	0.61	0.55	0.47	0.53	0.53	0.64

資料:高崎公共職業安定所

注) 求人募集数・求職者数・求人倍率は、正式にはそれぞれ、有効求人数・有効求職者数・有効求人倍率という。

注) 求人倍率は、求職者1人あたりの求人募集数を意味する。

注) 「職業」の合計欄には、[管理職][農林漁業職][職業分類不能]を含む。

◆◆◆ 保 健 ・ 衛 生 ◆◆◆

1 国民健康保険の状況(療養の給付)

年 月	被 保 険 者 数	受 診 件 数	費 用 額 (千円)				受診率 (%)	一件あたりの費用額(円)	
			総 額	保 険 者 負 担 金	一 部 負 担 金	公 費 負 担 金			
令和元年度	79,638	1,239,228	28,182,951	20,609,024	7,573,927	-	1,556.1	22,742	
令和2年度	77,072	1,130,242	27,164,117	19,895,026	7,269,091	-	1,466.5	24,034	
令和3年度	76,346	1,177,567	28,270,025	20,769,689	7,500,336	-	1,542.4	24,007	
一 般	令和4年10月	72,673	97,751	2,385,720	1,752,486	633,234	-	134.5	24,406
	11月	72,122	97,634	2,349,346	1,728,486	620,860	-	135.4	24,063
	12月	71,871	100,351	2,333,774	1,713,227	620,547	-	139.6	23,256
退 職 者	令和4年10月	-	-	△ 292	△ 204	△ 88	-	-	-
	11月	-	-	-	-	-	-	-	-
	12月	-	-	-	-	-	-	-	-

資料:保険年金課

注)被保険者に後期高齢者は含まれていない。

注)受診率は、受診件数÷被保険者数であり、一人あたりの受診件数を百分率で表したものの。

国民保険加入者の状況

(年度の数値は月平均)

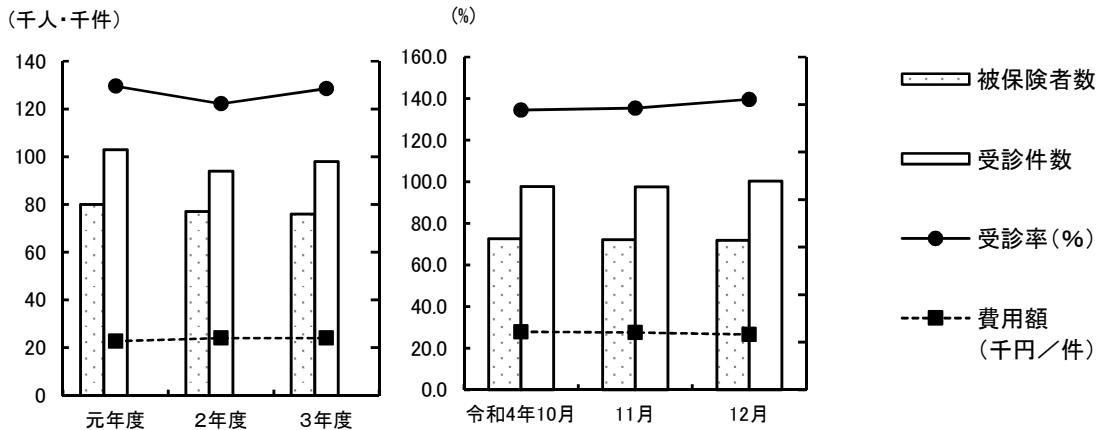

2 国民健康保険加入世帯および被保険者数

年 月	総 世 帯 数	加 入 世 帯 数		総人口	被 保 険 者 数			
		世 帯 数	加入率 (%)		人 口	加入率 (%)		
令和元年度	165,895	49,869	(65)	30.1	373,136	79,456 (70)	21.3	
令和2年度	167,410	49,563	(-)	29.6	372,206	78,024 (-)	21.0	
令和3年度	168,807	48,946	(-)	29.0	371,049	76,117 (-)	20.5	
4年	9月	170,078	47,914	(-)	28.2	369,584	73,278 (-)	19.8
	10月	170,108	47,594	(-)	28.0	369,448	72,673 (-)	19.7
	11月	170,100	47,272	(-)	27.8	369,417	72,122 (-)	19.5
	12月	170,141	47,143	(-)	27.7	369,314	71,871 (-)	19.5
5年	1月	170,124	46,945	(-)	27.6	368,997	71,513 (-)	19.4
	2月	170,082	46,741	(-)	27.5	368,762	71,084 (-)	19.3

資料:保険年金課

注) ()内については退職者世帯数および退職者被保険者数

3 国民健康保険費用状況

年 月	療 養 費		任 意 給 付				
	件 数(件)	金 額(千円)	出 産 育 児 一 時 金		葬 祭 費		
			件 数(件)	金 額(千円)	件 数(件)	金 額(千円)	
令和元年度	29,090	275,912	234	97,139	494	24,700	
令和2年度	24,662	243,106	225	94,356	519	25,950	
令和3年度	25,339	249,514	214	89,410	509	25,450	
一 般	4年 11月	2,133	19,518	18	7,717	26	1,300
	12月	2,116	19,125	21	8,698	42	2,100
	5年 1月	2,027	17,755	15	6,064	39	1,950
退 職 者	4年 11月	(-)	(-)	…	…	…	…
	12月	(-)	(-)	…	…	…	…
	5年 1月	(-)	(-)	…	…	…	…

資料:保険年金課

注)退職者の出産育児一時金及び葬祭費は一般分に含まれている。

4 後期高齢者医療の状況

年 月	被保険 者 数	受 診 件 数	医 療 費 (千円)						受診率 (%)	1件当 り医療 費(円)	
			総 額	後期高齢者医療 負 担 分	他 法 負 担 分	そ の 他 負 担 分	一 部 負 担 分	高 額 療 養 費 (支給額)			
令和2年度	53,308	1,386,926	44,006,300	38,601,156	539,368	-	3,502,376	1,363,401	2,602	31,729	
令和3年度	54,069	1,445,288	46,125,018	40,485,601	572,778	-	3,599,081	1,467,559	2,673	31,914	
令和4年度	56,144	1,521,148	48,860,975	42,583,944	689,545	-	3,801,359	1,786,126	2,709	32,121	
4年	9月	56,373	129,933	4,133,300	3,634,540	57,471	-	308,465	132,824	230	31,811
	10月	56,529	127,195	4,085,123	3,524,050	56,822	-	332,407	171,844	225	32,117
	11月	56,623	128,999	3,908,994	3,368,444	59,020	-	324,971	156,560	228	30,303
	12月	56,571	131,642	4,000,695	3,445,387	64,680	-	326,542	164,086	233	30,391
5年	1月	56,827	124,671	4,344,184	3,738,898	76,805	-	333,902	194,579	219	34,845
	2月	57,006	123,060	4,112,148	3,539,406	63,705	-	328,992	180,044	216	33,416

資料:保険年金課

注)後期高齢者医療会計年度は3月診療分から翌年2月診療分

注)受診率は、受診件数÷被保険者数であり、一人あたりの受診件数を百分率で表したものの。

5 後期高齢者医療費の状況

年 月	入 院		入 院 外		歯 科		調 剤		そ の 他		
	件 数	後期高齢者医療 負担金	件 数	後期高齢者医療 負担金	件 数	後期高齢者医療 負担金	件 数	後期高齢者医療 負担金	件 数	後期高齢者医療 負担金	
		(千円)		(千円)		(千円)		(千円)		(千円)	
令和2年度	36,254	18,383,611	785,373	12,797,977	116,132	1,411,892	427,020	5,108,579	22,147	899,096	
令和3年度	37,146	19,557,245	813,494	13,334,086	124,705	1,505,141	447,202	5,128,201	22,741	960,928	
令和4年度	38,146	20,877,490	850,555	13,752,247	137,304	1,640,812	472,640	5,281,576	22,503	1,031,819	
4年	9月	3,211	1,789,132	73,071	1,174,431	11,550	137,487	40,204	447,956	1,897	85,534
	10月	3,201	1,726,707	70,846	1,142,273	11,952	139,204	39,292	429,013	1,904	86,853
	11月	2,982	1,558,667	72,122	1,141,423	11,949	140,348	40,063	443,539	1,883	84,467
	12月	2,910	1,581,268	73,788	1,163,081	11,836	137,445	41,245	480,361	1,863	83,232
5年	1月	3,331	1,943,908	69,436	1,139,378	11,215	126,570	38,864	436,079	1,825	92,963
	2月	3,361	1,837,381	68,141	1,071,839	11,642	136,893	38,105	407,429	1,811	85,864

資料:保険年金課

6 感染症発生状況

(単位:人)

年 月	総 数	急性灰白髄炎 (ポリオ)	コレラ	細菌性赤痢	腸チフス	パラチフス	腸管出血性 大腸菌
令和2年度	12	-	-	-	-	-	12
令和3年度	7	-	-	-	-	-	7
令和4年度	21	-	-	-	-	-	21
4年 10月～12月	3	-	-	-	-	-	3
5年 1月～3月	-	-	-	-	-	-	-

資料:保健予防課

7 高崎市で実施している予防接種

(単位:人)

年 月	四種混合 (※三種混 合、不活化ポ リオを含む)	二種混合	麻しん 風しん 混合 (※各単抗 原を含む)	日本脳炎	BCG	ヒブ	小児用 肺炎球菌
令和2年度	10,706	2,975	5,507	12,455	2,653	10,647	10,472
令和3年度	9,833	2,728	5,301	7,851	2,402	9,791	9,780
令和4年度	9,313	2,540	5,240	12,712	2,350	9,475	9,468
4年 10月	743	208	433	1,153	189	797	775
11月	819	151	362	1,073	190	879	880
12月	752	186	301	931	165	763	772
5年 1月	819	149	294	840	204	852	838
2月	824	167	337	896	195	805	810
3月	913	323	410	1,282	251	851	856

(単位:人)

年 月	子宮頸がん (HPV)	水痘	B型肝炎	ロタウイルス	風しんの追 加的対策(風 しん第5期)	高齢者 インフルエン ザ	高齢者 肺炎球菌
令和2年度	696	5,391	7,777	2,193	1,708	74,929	4,105
令和3年度	1,800	4,887	7,367	5,115	1,245	62,716	3,540
令和4年度	4,847	4,548	7,040	4,934	96	64,280	3,291
4年 10月	534	388	574	419	2	20,108	235
11月	373	392	650	479	3	33,475	162
12月	411	388	539	394	2	7,512	127
5年 1月	298	372	633	458	2	685	152
2月	412	381	585	425	8	-	201
3月	444	440	631	408	11	-	326

資料:保健予防課

※人数は延べ人数

※風しん第5期は平成31年4月より令和7年3月末までの時限措置

※ロタウイルスは令和2年10月より定期接種開始

8 健診実施状況 (単位:人)

年 月	基 本 健 診				
	はつらつ 健診	国保特定 健診	後期高齢 者健診	健康増進 健診	
令和2年度	1,033	13,896	14,404	256	
令和3年度	1,325	16,574	14,777	296	
令和4年度	1,786	14,676	13,733	276	
4年	10月	204	2,378	2,738	23
	11月	370	3,221	2,582	46
	12月	122	1,365	973	38
5年	1月	132	-	-	25
	2月	-	-	-	-
	3月	-	-	-	-

資料:健康課 (令和5年3月31日現在)

(単位:人)

年 月	が ん 検 診						ピロリ 検診	胃がん リスク 検診	
	胃がん	子宮がん	胸部 (肺がん・ 結核)	乳がん	大腸がん	前立腺 がん			
令和2年度	5,040	13,474	19,378	6,023	20,113	8,348	873	3,830	
令和3年度	7,579	15,793	26,190	6,305	21,863	9,268	1,312	4,012	
令和4年度	7,251	16,019	27,200	7,201	21,628	9,536	1,136	3,512	
4年	10月	800	2,293	2,638	1,281	4,112	1,553	113	440
	11月	1,003	2,208	3,148	1,018	3,495	1,400	169	519
	12月	906	2,093	3,060	932	2,599	1,000	88	433
5年	1月	1,026	2,580	2,153	1,113	844	206	119	192
	2月	-	-	-	-	31	-	-	-
	3月	-	-	-	-	-	-	-	-

資料:健康課 (令和5年3月31日現在)

(単位:人)

年 月	骨量検診	成人歯科 健診	肝炎 ウイルス 検診	股関節脱 臼検診	3カ月児 健診	9カ月 児健診	1歳6カ月 児健診	3歳児 健診	
令和2年度	1,764	317	1,887	2,510	2,540	2,544	2,742	3,150	
令和3年度	1,851	338	2,148	2,019	2,427	2,420	2,089	2,240	
令和4年度	1,832	393	1,893	2,572	2,356	2,307	2,823	3,022	
4年	10月	235	39	241	202	183	166	230	219
	11月	251	65	296	207	216	195	203	258
	12月	265	52	264	211	207	192	250	214
5年	1月	271	64	161	193	209	180	246	266
	2月	-	-	-	206	194	164	231	227
	3月	-	-	-	207	234	186	210	284

資料:健康課 (令和5年3月31日現在)

9 ごみ・資源物排出量

(単位:トン)

年 月	総排出量	可燃ごみ			不燃・粗大ごみ		
		市収集量	委託 収集量	市処理施設 への持込量	市収集量	委託 収集量	市処理施設 への持込量
令和2年度	124,939	1,928	77,247	28,428	88	5,322	2,813
令和3年度	121,438	1,844	74,799	28,532	70	4,684	2,495
令和4年度	120,175	1,880	74,059	28,663	58	4,352	2,495
4年 10月	10,193	152	6,269	2,485	5	370	225
11月	9,948	154	6,084	2,484	5	353	229
12月	10,641	171	6,399	2,534	5	423	259
5年 1月	9,296	135	5,821	2,181	4	318	169
2月	8,009	114	4,716	2,051	4	304	178
3月	9,647	166	5,771	2,416	4	338	234

資料:一般廃棄物対策課

(単位:トン)

年 月	資源物			埋立 搬入量
	市収集量	委託 収集量	市処理施設 への持込量	
令和2年度	122	8,208	783	17,769
令和3年度	121	8,058	835	16,298
令和4年度	116	7,774	778	16,109
4年 10月	8	622	57	1,202
11月	9	576	54	1,415
12月	9	741	100	1,425
5年 1月	7	605	56	1,267
2月	7	585	50	972
3月	15	629	74	1,438

資料:一般廃棄物対策課

注)各数値は、トン換算による端数処理を行っているため、収集量の合計が総搬入量と一致しない場合がある。

注)埋立搬入量は、市一般廃棄物最終処分場(上奥平、榛名)への搬入量(覆土を除く)

10 公害苦情取扱件数

(単位:件)

年 月	総 数	大気汚染	水質汚濁	騒 音	振 動	悪 臭	廃棄物投棄	そ の 他
令和2年度	87	17	1	43	4	9	11	2
令和3年度	85	17	-	36	3	13	15	1
令和4年度	106	14	-	38	3	16	34	1
4年 10月	9	2	-	4	-	1	2	-
11月	8	1	-	4	-	-	3	-
12月	10	-	-	6	-	2	1	1
5年 1月	7	3	-	2	-	-	2	-
2月	5	1	-	3	-	1	-	-
3月	12	4	-	4	-	1	3	-

資料:環境政策課、一般廃棄物対策課

◆◆◆ 金 融 ◆◆◆

1 群馬県内金融機関実質預金貸出金残高 (単位:億円)

年	月	総 額	国内銀行	信用金庫
		[預金残高]		
令和2年末		116,317	…	…
令和3年末		118,813	…	…
令和4年末		120,531	…	…
4年	10月	120,059	89,990	30,070
	11月	120,461	90,510	29,951
	12月	120,531	90,504	30,026
5年	1月	120,220	90,332	29,889
	2月	119,775	89,914	29,861
	3月	120,538	91,225	29,312
		[貸出金残高]		
令和2年末		59,574	…	…
令和3年末		58,658	…	…
令和4年末		59,431	…	…
4年	10月	58,711	44,475	14,235
	11月	58,995	44,790	14,205
	12月	59,431	45,132	14,300
5年	1月	59,475	45,291	14,184
	2月	59,443	45,289	14,153
	3月	59,912	45,628	14,284

資料:日本銀行前橋支店

注)対象は群馬県内店舗

注)定義変更により、過去に遡って改訂した。

内訳計数は国内銀行、信用金庫のみで、令和3年1月から記載した。

預金残高及び貸出金残高

(年度の数值は月平均)

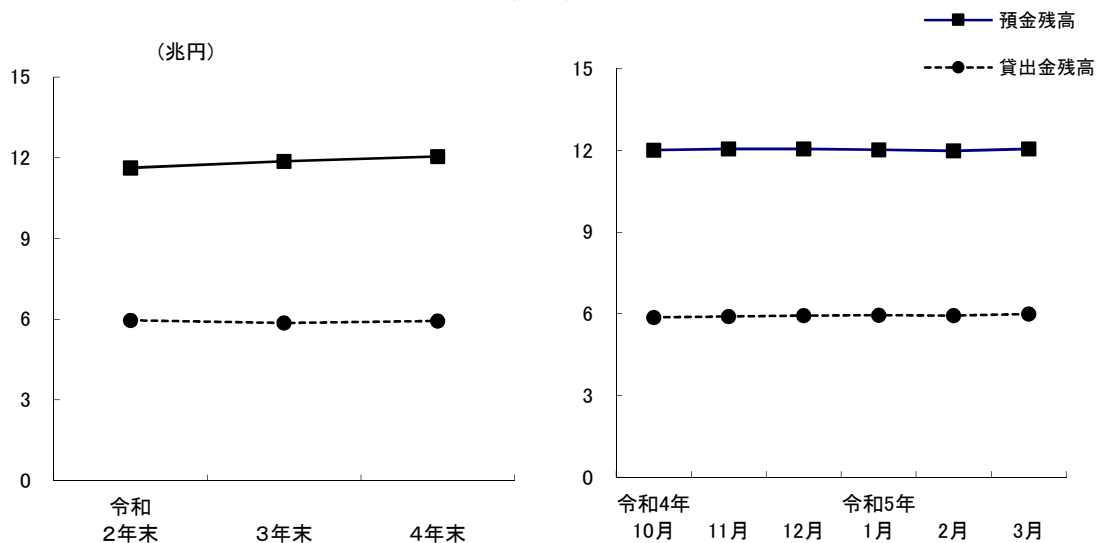

2 手形交換高

年 月	取扱高		不渡手形		取引停止処分		不渡手形発生率	
	枚数 (枚)	金額 (百万円)	枚数 (枚)	金額 (千円)	枚数 (枚)	金額 (千円)	枚数 (%)	金額 (%)
令和元年	404,465	742,889	217	176,280	29	23,351	0.05	0.02
令和2年	348,225	635,609	87	59,905	11	18,516	0.03	0.01
令和3年	300,225	545,405	54	51,044	12	13,746	0.02	0.01
4年 10月	20,273	39,348	3	1,254	-	-	0.01	0.00
11月	2,091	2,892	3	307	-	-	0.14	0.01
12月	-	-	-	-	-	-	-	-
5年 1月	-	-	-	-	-	-	-	-
2月	-	-	-	-	-	-	-	-
3月	-	-	-	-	-	-	-	-

資料:群馬県銀行協会

注)手形交換状況は手形交換所の電子化に伴い2022年11月2日にて統計終了となった。11月分は11月1日から11月2日までの2日間の集計

3 高崎市融資制度実績

年 月	件数	金額
	(件)	(千円)
令和2年度	1,544	22,617,320
令和3年度	218	1,904,400
令和4年度	228	2,238,567
4年 10月	4	11,300
11月	27	210,000
12月	57	641,080
5年 1月	20	189,000
2月	10	66,900
3月	3	30,000

資料:商工振興課

注)小口資金は除く。

◆◆◆ 運 輸 ◆◆◆

1 JR各駅乗客人員状況 (単位:人)

年 度		平成30年度	令和元年度	令和2年度	令和3年度
総 数	総 数	17,014,268	17,086,953	13,970,272	15,799,439
	一 般 定 期	7,641,547	7,461,353	4,868,682	6,313,638
		9,372,721	9,625,600	9,101,590	9,485,801
	1日平均	46,614	46,682	38,271	43,283
高 崎 駅	総 数	11,741,734	11,770,859	10,196,354	11,569,819
	一 般 定 期	5,920,808	5,752,901	3,946,216	5,228,735
		5,820,926	6,017,958	6,250,138	6,341,084
	1日平均	32,169	32,160	27,935	31,697
北 高 崎 駅	総 数	591,420	597,194	433,872	525,989
	一 般 定 期	168,247	164,426	99,582	115,559
		423,173	432,768	334,290	410,430
	1日平均	1,620	1,631	1,188	1,441
群 馬 八 幡 駅	総 数	441,116	438,125	306,231	330,026
	一 般 定 期	145,860	144,153	91,396	96,434
		295,256	293,972	214,835	233,592
	1日平均	1,209	1,197	838	904
井 野 駅	総 数	796,330	789,065	602,124	660,319
	一 般 定 期	201,943	198,626	115,096	136,451
		594,387	590,439	487,028	523,868
	1日平均	2,182	2,155	1,649	1,809
高 崎 問 屋 町 駅	総 数	1,398,392	1,445,910	1,085,403	1,200,906
	一 般 定 期	396,468	402,583	235,374	272,075
		1,001,924	1,043,327	850,029	928,831
	1日平均	3,831	3,950	2,973	3,290
倉 賀 野 駅	総 数	675,143	681,185	516,842	556,580
	一 般 定 期	232,283	229,646	138,313	160,171
		442,860	451,539	378,529	396,409
	1日平均	1,850	1,861	1,416	1,524
新 町 駅	総 数	1,370,133	1,364,615	829,446	955,800
	一 般 定 期	575,938	569,018	242,705	304,213
		794,195	795,597	586,741	651,587
	1日平均	3,754	3,728	2,272	2,618

資料:JR東日本高崎支社

注)令和元年以前は在来線のみ。新幹線含まず。

2 上信電鉄各駅乗客人員等状況

乗客人員状況

(単位:人)

駅名		令和2年度	令和3年度	令和4年度	令和5年1月	2月	3月
総数	総数	961,574	1,118,950	1,266,228	108,624	84,922	86,248
	一般	244,514	299,050	361,128	33,114	27,382	33,928
	定期	717,060	819,900	905,100	75,510	57,540	52,320
	1日平均	2,627	3,066	3,469	3,504	3,033	2,782
上信高崎	総数	525,755	618,376	717,024	62,159	48,693	51,031
	一般	147,275	184,486	233,124	22,199	17,403	21,991
	定期	378,480	433,890	483,900	39,960	31,290	29,040
	1日平均	1,436	1,694	1,964	2,005	1,739	1,646
南高崎	総数	14,558	15,368	19,348	1,506	1,392	1,386
	一般	6,308	7,958	9,208	726	672	756
	定期	8,250	7,410	10,140	780	720	630
	1日平均	40	42	53	49	50	45
佐野のわたし	総数	36,860	38,391	45,726	3,873	3,498	3,667
	一般	14,450	16,281	19,986	1,773	1,668	1,807
	定期	22,410	22,110	25,740	2,100	1,830	1,860
	1日平均	101	105	125	125	125	118
根小屋	総数	41,355	44,011	45,813	3,997	3,553	3,303
	一般	12,945	13,411	14,853	1,297	1,123	1,353
	定期	28,410	30,600	30,960	2,700	2,430	1,950
	1日平均	113	121	126	129	127	107
高崎商科大学前	総数	13,753	30,039	65,188	4,873	1,359	1,387
	一般	5,863	10,809	10,318	943	579	697
	定期	7,890	19,230	54,870	3,930	780	690
	1日平均	38	82	179	157	49	45
山名	総数	33,856	39,019	44,868	3,927	3,393	3,556
	一般	11,506	12,919	15,738	1,377	1,203	1,606
	定期	22,350	26,100	29,130	2,550	2,190	1,950
	1日平均	93	107	123	127	121	115
西山名	総数	46,039	54,586	49,542	4,205	3,264	2,833
	一般	4,789	5,806	6,372	545	534	553
	定期	41,250	48,780	43,170	3,660	2,730	2,280
	1日平均	126	150	136	136	117	91
馬庭	総数	117,790	129,692	126,391	11,386	8,983	7,886
	一般	11,710	12,902	13,411	1,066	1,123	1,286
	定期	106,080	116,790	112,980	10,320	7,860	6,600
	1日平均	322	355	346	367	321	254
吉井	総数	90,164	101,300	107,002	8,835	7,833	8,072
	一般	23,564	26,810	29,302	2,445	2,373	3,062
	定期	66,600	74,490	77,700	6,390	5,460	5,010
	1日平均	246	278	293	285	280	260
西吉井	総数	41,444	48,168	45,326	3,863	2,954	3,127
	一般	6,104	7,668	8,816	743	704	817
	定期	35,340	40,500	36,510	3,120	2,250	2,310
	1日平均	113	132	124	125	106	101

2 上信電鉄各駅乗客人員等状況(続)

収入金額状況

(単位:千円)

駅名		令和2年度	令和3年度	令和4年度	令和5年1月	2月	3月
総数	総数	246,252	278,432	322,637	27,260	23,257	26,310
	一般	103,711	126,323	160,687	14,002	12,101	15,816
	定期	142,541	152,109	161,950	13,258	11,156	10,494
上信高崎	総数	165,371	188,472	227,623	19,112	16,502	18,972
	一般	76,083	94,372	123,767	10,723	9,254	12,204
	定期	89,288	94,100	103,856	8,389	7,248	6,768
南高崎	総数	2,272	3,212	4,460	288	265	233
	一般	743	905	1,072	87	76	89
	定期	1,529	2,307	3,388	201	189	144
佐野のわたし	総数	2,742	3,291	3,834	344	277	302
	一般	1,701	1,862	2,595	232	216	237
	定期	1,041	1,429	1,239	112	61	65
根小屋	総数	6,204	5,114	5,388	513	418	437
	一般	2,616	2,716	3,119	294	237	279
	定期	3,588	2,398	2,269	219	181	158
高崎商科 大学前	総数	1,338	2,101	2,081	155	120	138
	一般	1,011	1,722	1,928	144	109	138
	定期	327	379	153	11	11	-
山名	総数	7,161	8,038	9,807	866	714	840
	一般	3,538	4,049	5,135	493	407	526
	定期	3,623	3,989	4,672	373	307	314
西山名	総数	6,804	7,569	6,623	570	382	385
	一般	938	1,116	1,433	117	107	120
	定期	5,866	6,453	5,190	453	275	265
馬庭	総数	14,634	16,008	15,773	1,402	1,195	1,213
	一般	4,289	4,837	5,104	452	434	496
	定期	10,345	11,171	10,669	950	761	717
吉井	総数	31,758	35,485	37,606	3,181	2,743	3,041
	一般	10,826	12,514	13,758	1,235	1,049	1,456
	定期	20,932	22,971	23,848	1,946	1,694	1,585
西吉井	総数	7,968	9,142	9,442	829	641	749
	一般	1,966	2,230	2,776	225	212	271
	定期	6,002	6,912	6,666	604	429	478

資料:上信電鉄(株)鉄道部

3 JR貨物輸送状況

(単位:トン)

年 月	倉 賀 野 駅		
	車 扱	コンテナ扱	計
	[発 送]		
令和2年度	116,268	146,451	262,719
令和3年度	115,368	145,868	261,236
令和4年度	118,032	139,791	257,823
5年 1月	12,304	9,230	21,534
2月	11,856	10,255	22,111
3月	9,912	12,566	22,478
	[到 着]		
令和2年度	1,231,439	142,285	1,373,724
令和3年度	1,222,940	151,316	1,374,256
令和4年度	1,252,677	139,618	1,392,295
5年 1月	130,293	10,476	140,769
2月	125,739	10,800	136,539
3月	104,590	11,476	116,066

資料:日本貨物鉄道(株)高崎営業所

4 ぐるりん路線別乗客人員状況

(単位:人)

路線名	令和4年10月	11月	12月	令和5年1月	2月	3月
少林山線	5,974	6,119	5,905	5,684	5,401	6,339
高経大線	6,240	6,224	5,841	5,356	5,111	6,100
大八木線	4,685	4,539	4,434	3,996	4,048	4,560
京ヶ島線	4,814	4,757	4,871	4,646	5,271	5,873
群馬の森線	7,671	7,445	7,394	6,913	7,247	8,441
倉賀野線	5,470	5,365	5,172	5,057	5,076	5,721
観音山線	5,924	6,491	5,357	5,060	4,796	6,179
岩鼻線	3,146	3,200	2,896	2,777	2,793	3,359
都心循環線	4,076	3,615	3,459	3,221	3,380	4,249
榛名線	1,235	1,166	1,156	1,179	1,090	1,185
倉淵線	625	697	718	587	607	697
こうづけ国分寺線	269	278	272	226	255	258
かみつけの里線	405	396	384	337	389	370
白川線	51	50	52	56	68	30
生原線	33	28	42	25	40	31
松原線	26	38	40	30	26	48
柏木沢線	30	46	34	22	29	28
新町線	299	291	297	295	317	362
総数	50,973	50,745	48,324	45,467	45,944	53,830
1日平均	1,662	1,711	1,576	1,534	1,663	1,751

資料:地域交通課

注)こうづけ国分寺線・かみつけの里線は日曜・祝日運休 白川線は火・金曜運行(祝日・12/30~1/3運休)

生原線は月・水・木曜運行(祝日・12/30~1/3運休) 松原線は火・木・金曜運行(祝日・12/30~1/3運休)

柏木沢線は月・水曜運行(祝日・12/30~1/3運休) 新町線は日曜・祝日・12/29~1/3運休

他は1/1のみ運休

注)1日平均は、路線毎に1月あたりの運行日数が異なることから参考値として記載している。

5 はるバス路線別乗客人員状況

(単位:人)

路線名	令和4年10月	11月	12月	令和5年1月	2月	3月
斉渡中北線	110	111	127	73	107	110
宮沢白岩線	214	198	189	143	152	213
総数	324	309	316	216	259	323
1日平均	13	13	13	9	12	12

資料:地域交通課

注)日曜・祝日・12/30~1/3運休

6 よしいバス路線別乗客人員状況

(単位:人)

路線名	令和4年10月	11月	12月	令和5年1月	2月	3月
坂口・奥平線	357	435	385	374	396	369
東谷・西吉井線	139	133	104	123	115	113
多比良・小串線	1,089	1,074	959	909	1,059	973
南陽台・馬庭線	323	282	331	296	292	337
吉井・藤岡線	88	72	76	74	101	126
総数	1,996	1,996	1,855	1,776	1,963	1,918
1日平均	80	83	77	77	89	74

資料:吉井支所地域振興課

注)日曜・祝日・12/29～1/3運休

7 高崎アリーナシャトルバス乗客人員状況

(単位:人)

路線名	令和4年10月	11月	12月	令和5年1月	2月	3月
高崎アリーナシャトル	4,197	3,535	2,934	2,768	3,116	3,641
1日平均	135	118	95	89	111	117

資料:地域交通課

注)1/1は元日ダイヤ

8 関越交通(株)バス路線別乗客人員状況 (単位:人)

路線名	令和4年10月	11月	12月	令和5年1月	2月	3月
高崎駅～金古～渋川駅	7,664	7,125	6,895	7,256	7,108	7,687
〃～群馬温泉～渋川駅	1,440	1,212	1,282	1,344	1,240	1,482
〃～金古～群馬温泉	4,716	4,327	4,465	4,976	4,503	5,060
〃～イオンモール高崎前～渋川駅	7,342	6,529	6,432	7,108	6,341	7,101
〃～イオンモール高崎前～群馬温泉	4,734	4,323	4,652	4,886	4,273	4,915
総数	25,896	23,516	23,726	25,570	23,465	26,245
1日平均	835	784	765	825	838	875

資料:関越交通(株)

9 日本中央バス(株)バス路線別乗客人員状況 (単位:人)

路線名	令和4年10月	11月	12月	令和5年1月	2月	3月
新町駅～上野村	3,916	4,132	3,425	3,673	3,187	4,034
高崎駅～大胡駅	857	844	657	697	749	332
総数	4,773	4,976	4,082	4,370	3,936	4,366
1日平均	154	166	132	141	141	141

資料:日本中央バス(株)

10 (株)上信観光バス路線別乗客人員状況 (単位:人)

路線名	令和4年10月	11月	12月	令和5年1月	2月	3月
前橋駅～京目～高崎駅	10,329	8,940	8,831	8,902	8,121	8,913
高崎駅～鶴辺団地	7,612	6,567	6,073	6,089	6,047	5,951
総数	17,941	15,507	14,904	14,991	14,168	14,864
1日平均	578	516	480	500	506	479

資料:(株)上信観光バス

11 (株)群馬バス路線別乗客人員状況 (単位:人)

路線名	令和4年10月	11月	12月	令和5年1月	2月	3月
高崎駅～伊香保	5,818	6,060	6,062	6,133	5,975	7,000
〃～浜川・沖～箕郷	10,551	9,279	9,562	10,642	8,324	9,889
〃～しんとう温泉 榛東村役場	3,856	3,034	3,323	3,437	3,174	3,688
〃～榛名湖	9,406	8,855	7,488	7,662	5,992	6,620
〃～本郷～室田	10,165	8,754	8,282	9,135	6,885	7,706
〃～権田	4,985	4,298	3,713	5,029	3,544	3,533
〃～里見～室田	6,339	5,551	5,565	6,039	5,212	5,477
〃～安中	745	708	709	621	615	794
〃～イオン～三愛クリニック 榛東村役場	1,886	1,525	1,697	1,693	1,348	1,626
〃～イオン高崎	15,814	13,151	16,534	15,148	13,233	18,298
〃～南陽台	6,187	4,735	3,993	4,061	4,621	6,123
〃～日赤病院	192	143	111	129	165	169
〃～中央中等	-	-	-	-	-	-
箕郷～渋川	655	573	604	614	580	590
〃～はるな郷	243	240	274	282	283	291
〃～駒寄	29	25	32	31	33	48
総数	76,871	66,931	67,949	70,656	59,984	71,852
1日平均	2,480	2,231	2,192	2,279	2,142	2,318

資料:(株)群馬バス

12 群馬中央バス(株)路線別乗客人員状況 (単位:人)

路線名	令和4年10月	11月	12月	令和5年1月	2月	3月
高崎駅～芝塚・バイパス～前橋	10,895	9,738	10,000	9,923	9,600	11,183
高崎駅～県立女子大学～伊勢崎駅	5,094	4,582	4,815	4,438	3,350	3,185
総数	15,989	14,320	14,815	14,361	12,950	14,368
1日平均	516	477	478	463	463	463

資料:群馬中央バス(株)

13 永井運輸(株)バス路線別乗客人員状況 (単位:人)

路線名	令和4年10月	11月	12月	令和5年1月	2月	3月
新町駅～玉村町役場	4,056	3,615	3,772	3,282	2,622	2,547
1日平均	131	121	122	106	94	82

資料:永井運輸(株)

14 高速道路インター利用状況

高崎インター(関越自動車道)

(単位:台)

年月	総数	普通車	大型車	特大車	中型車	軽・二輪車
[入 車]						
令和2年度	2,347,014	1,691,945	154,646	12,137	160,680	327,606
令和3年度	2,508,959	1,811,189	164,625	12,532	168,959	351,654
令和4年度	2,655,037	1,922,928	161,683	12,698	173,888	383,840
4年 10月	235,485	170,529	13,929	1,191	15,331	34,505
11月	225,977	162,313	14,012	1,341	15,202	33,109
12月	225,645	162,181	13,996	1,097	15,427	32,944
5年 1月	208,348	152,628	11,345	881	13,088	30,406
2月	197,987	142,988	11,931	876	13,318	28,874
3月	232,457	167,863	14,249	1,057	15,403	33,885
[出 車]						
令和2年度	2,426,639	1,738,206	163,011	11,400	171,312	342,710
令和3年度	2,607,028	1,872,326	168,455	12,502	180,569	373,176
令和4年度	2,757,461	1,983,863	168,207	13,390	186,067	405,934
4年 10月	243,198	175,049	14,522	1,197	16,312	36,118
11月	234,451	167,280	14,733	1,280	16,106	35,052
12月	236,307	168,939	15,072	1,137	16,405	34,754
5年 1月	218,754	159,170	12,096	982	14,043	32,463
2月	210,302	151,063	12,638	1,048	14,241	31,312
3月	242,789	174,155	14,817	1,289	16,482	36,046

高崎玉村スマートインター(関越自動車道)

(単位:台)

年	月	総数	普通車	大型車	特大車	中型車	軽・二輪車
		[入 車]					
令和2年度		1,319,298	820,705	192,113	18,297	147,221	140,962
令和3年度		1,410,484	888,180	194,959	19,576	153,145	154,624
令和4年度		1,545,736	975,458	208,122	21,730	166,747	173,679
4年	10月	138,292	87,692	17,662	2,023	15,023	15,892
	11月	133,282	83,684	17,792	2,009	14,673	15,124
	12月	133,450	82,385	19,190	2,073	15,023	14,779
5年	1月	121,173	76,885	16,177	1,761	12,918	13,432
	2月	118,499	73,617	16,590	1,838	13,326	13,128
	3月	138,948	86,969	18,860	1,987	15,547	15,585
		[出 車]					
令和2年度		1,276,428	799,425	184,125	13,112	141,265	138,501
令和3年度		1,362,944	863,125	186,786	13,661	147,126	152,246
令和4年度		1,494,463	950,945	198,597	14,621	160,000	170,300
4年	10月	132,747	84,653	16,817	1,517	14,185	15,575
	11月	128,273	81,214	17,116	1,431	13,889	14,623
	12月	127,816	79,812	18,418	1,284	14,087	14,215
5年	1月	116,673	75,104	15,354	1,073	12,077	13,065
	2月	117,070	74,210	15,943	1,207	12,645	13,065
	3月	134,063	85,097	17,757	1,358	14,553	15,298

前橋インター(関越自動車道)

(単位:台)

年	月	総数	普通車	大型車	特大車	中型車	軽・二輪車
		[入 車]					
令和2年度		3,197,544	2,234,666	198,149	13,322	307,280	444,127
令和3年度		3,344,641	2,350,687	200,158	13,006	309,899	470,891
令和4年度		3,545,310	2,510,291	202,403	14,823	303,497	514,296
4年	10月	319,519	226,610	17,799	1,335	26,715	47,060
	11月	303,145	214,274	17,308	1,370	25,774	44,419
	12月	302,765	212,903	18,153	1,331	26,331	44,047
5年	1月	279,270	199,614	15,719	1,222	22,708	40,007
	2月	269,067	189,622	16,327	1,156	23,301	38,661
	3月	318,012	224,662	18,506	1,342	27,361	46,141
		[出 車]					
令和2年度		3,214,907	2,235,598	196,034	12,243	310,307	460,725
令和3年度		3,377,255	2,362,073	198,684	12,947	312,441	491,110
令和4年度		3,565,909	2,516,134	200,092	15,486	306,348	527,849
4年	10月	319,463	225,689	17,484	1,451	26,926	47,913
	11月	304,941	214,651	17,052	1,506	26,308	45,424
	12月	306,950	215,489	17,633	1,511	26,847	45,470
5年	1月	282,915	201,117	15,457	1,329	23,393	41,619
	2月	269,179	188,847	15,957	1,208	23,509	39,658
	3月	318,666	224,101	18,344	1,342	27,741	47,138

藤岡インター(上信越自動車道)

(単位:台)

年	月	総数	普通車	大型車	特大車	中型車	軽・二輪車
		[入 車]					
令和2年度		1,702,195	1,100,811	163,262	19,639	184,916	233,567
令和3年度		1,825,973	1,178,239	175,557	22,191	193,466	256,520
令和4年度		1,938,791	1,251,661	183,252	24,977	198,201	280,700
4年	10月	172,932	111,933	15,816	2,403	17,227	25,553
	11月	166,809	107,948	15,573	2,445	16,957	23,886
	12月	166,549	106,692	16,668	2,312	17,221	23,656
5年	1月	150,987	98,791	13,917	1,780	15,166	21,333
	2月	142,775	90,689	14,288	1,886	15,373	20,539
	3月	170,312	108,710	16,868	2,110	17,757	24,867
		[出 車]					
令和2年度		1,674,638	1,077,259	179,894	18,301	178,872	220,312
令和3年度		1,773,285	1,143,093	187,511	19,630	184,336	238,715
令和4年度		1,863,457	1,202,705	196,130	20,107	186,128	258,387
4年	10月	164,736	106,407	16,647	1,941	16,029	23,712
	11月	161,070	103,676	16,894	2,073	16,303	22,124
	12月	161,487	103,074	18,212	1,839	16,294	22,068
5年	1月	144,571	94,432	15,006	1,384	14,112	19,637
	2月	138,914	88,547	15,311	1,461	14,683	18,912
	3月	164,939	105,244	17,767	1,835	17,162	22,931

吉井インター(上信越自動車道)

(単位:台)

年	月	総数	普通車	大型車	特大車	中型車	軽・二輪車
		[入 車]					
令和2年度		600,670	401,461	58,616	5,269	57,851	77,473
令和3年度		627,025	424,791	55,562	5,401	62,301	78,970
令和4年度		703,575	481,219	56,992	7,844	65,440	92,080
4年	10月	64,642	44,252	5,096	673	5,866	8,755
	11月	61,213	42,014	4,813	650	5,674	8,062
	12月	57,451	39,267	4,674	622	5,509	7,379
5年	1月	50,466	34,605	3,923	518	4,790	6,630
	2月	49,440	32,877	4,338	667	5,018	6,540
	3月	60,134	40,386	5,209	818	5,939	7,782
		[出 車]					
令和2年度		583,586	393,527	53,600	6,975	54,723	74,761
令和3年度		625,158	426,139	53,669	8,035	59,436	77,879
令和4年度		688,932	477,027	54,247	7,387	60,578	89,693
4年	10月	64,149	44,693	4,737	687	5,422	8,610
	11月	58,858	40,956	4,472	654	5,153	7,623
	12月	56,956	39,302	4,510	630	5,108	7,406
5年	1月	50,003	34,427	4,081	545	4,428	6,522
	2月	48,752	32,859	4,282	574	4,594	6,443
	3月	58,497	39,844	5,068	672	5,372	7,541

資料:東日本高速道路(株)

高速道路インター利用状況

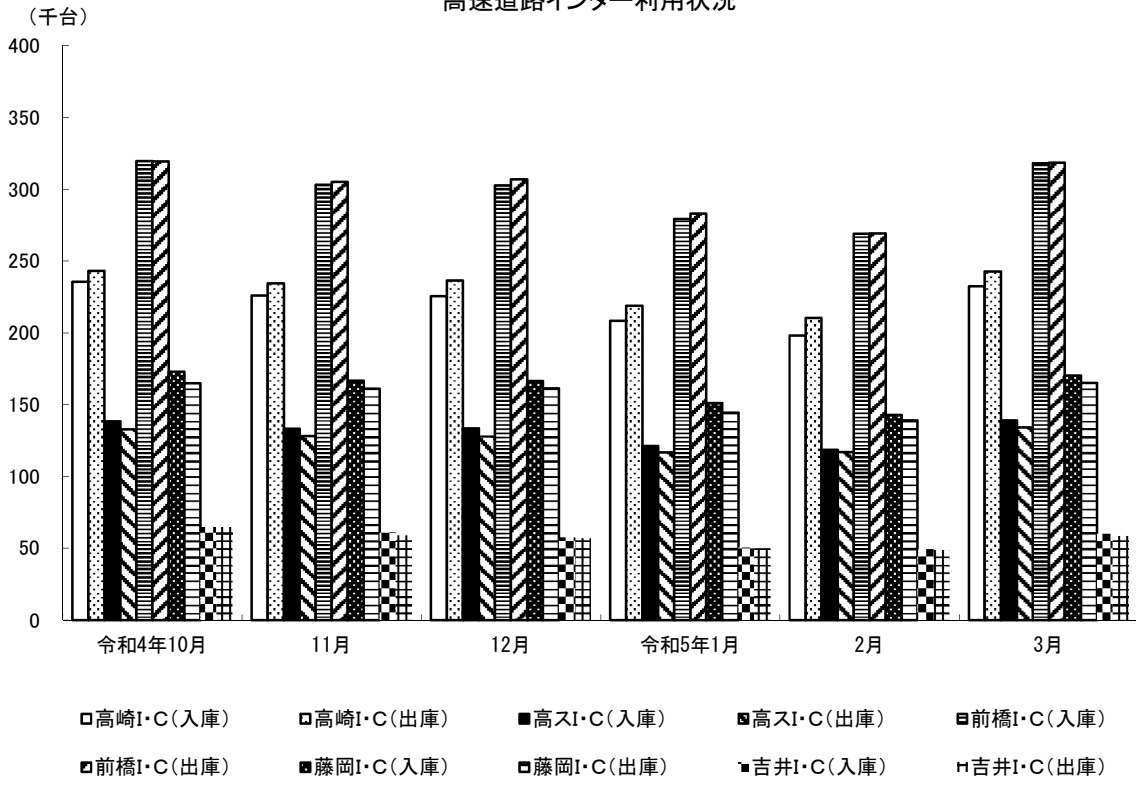

◆◆◆ 水 道 ◆◆◆

1 水道用途別利用状況

年	月	総数	家庭用	業務用	浴場用	公共用	臨時用
[栓 数]							
令和2年度		179,828	165,476	13,241	2	1,105	4
令和3年度		181,952	167,630	13,230	2	1,086	4
令和4年度		183,468	169,164	13,198	2	1,097	7
4年	10月	182,121	167,690	13,310	2	1,114	5
	11月	182,098	167,663	13,323	2	1,104	6
	12月	182,183	167,755	13,318	2	1,101	7
5年	1月	182,271	167,867	13,299	2	1,097	6
	2月	182,449	168,074	13,262	2	1,107	4
	3月	183,468	169,164	13,198	2	1,097	7
[給水量] (m ³)							
令和2年度		43,479,544	33,036,585	9,140,774	X	1,295,004	X
令和3年度		43,449,288	32,659,452	9,321,751	X	1,460,886	X
令和4年度		42,950,482	32,097,237	9,367,526	X	1,478,939	285
4年	10月	3,289,685	2,491,657	693,865	-	104,159	4
	11月	3,794,696	2,796,117	874,035	X	123,324	19
	12月	3,260,273	2,478,767	677,755	-	103,750	1
5年	1月	3,935,083	2,968,267	849,846	X	115,699	15
	2月	3,338,290	2,576,542	665,466	-	96,281	1
	3月	3,644,715	2,680,980	845,257	X	117,391	167

資料:水道局料金課

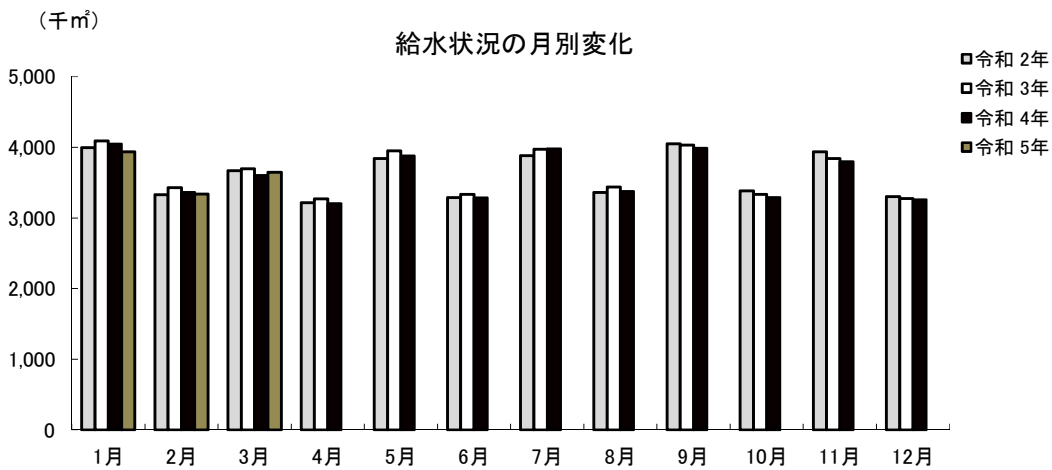

2 給水人口・戸数

年	月	行政区域内人口	給水人口	給水戸数	普及率(%)
令和2年度末		371,585	365,461	165,324	98.3
令和3年度末		369,688	363,787	166,227	98.4
令和4年度末		368,109	362,391	167,666	98.4
4年	10月	369,448	363,588	167,325	98.4
	11月	369,417	363,571	167,321	98.4
	12月	369,314	363,471	167,358	98.4
5年	1月	368,997	363,164	167,345	98.4
	2月	368,762	362,930	167,303	98.4
	3月	368,109	362,391	167,666	98.4

資料:水道局料金課

注)簡易水道除く。

3 公共下水道水洗化状況

年	月	行政区域内人口	処理区域内人口	普及率(%)	水洗便所設置済人口	水洗化率(%)
令和2年度末		371,585	275,560	74.2	261,256	94.8
令和3年度末		369,688	274,849	74.3	260,699	94.9
令和4年度末		368,109	284,171	77.2	269,128	94.7
4年	10月	369,448	274,901	74.4	260,867	94.9
	11月	369,417	274,885	74.4	260,867	94.9
	12月	369,314	274,848	74.4	260,844	94.9
5年	1月	368,997	274,682	74.4	260,704	94.9
	2月	368,762	274,521	74.4	260,570	94.9
	3月	368,109	284,171	77.2	269,128	94.7

資料:下水道局維持管理課

普及率(%)=処理区域内人口/行政区域内人口

水洗化率(%)=水洗便所設置済人口/処理区域内人口

◆◆◆ 治 安 ・ 災 害 ◆◆◆

1 刑法犯認知検挙状況

高崎警察署管内

年	月	総 数	凶 悪 犯	粗 暴 犯	窃 盗 犯	知 能 犯	風 俗 犯	そ の 他
[認 知 件 数]								
令和2年		1,925	15	229	1,235	114	14	318
令和3年		1,631	6	175	1,107	96	17	230
令和4年		1,620	12	177	1,108	86	10	227
4年	10月～12月	418	1	41	283	27	2	64
5年	1月～3月	397	1	31	269	32	6	58
[検 挙 件 数]								
令和2年		1,032	16	211	598	96	14	97
令和3年		992	5	166	636	90	17	78
令和4年		819	11	147	517	79	9	56
4年	10月～12月	208	3	40	103	40	5	17
5年	1月～3月	177	2	27	102	32	6	6

資料:高崎警察署(管轄は高崎市のうち、高崎北警察署の管轄区域を除く区域)

注)検挙件数は発生箇所を問わず高崎署が検挙した件数

高崎北警察署管内

年	月	総 数	凶 悪 犯	粗 暴 犯	窃 盗 犯	知 能 犯	風 俗 犯	そ の 他
[認 知 件 数]								
令和2年	
令和3年	
令和4年(4月～12月)		255	3	22	176	14	4	36
4年	10月～12月	84	-	7	58	7	1	11
5年	1月～3月	77	1	7	57	5	-	7
[検 挙 件 数]								
令和2年	
令和3年	
令和4年(4月～12月)		118	3	20	73	10	3	9
4年	10月～12月	30	-	7	19	2	1	1
5年	1月～3月	47	1	8	30	6	-	2

資料:高崎北警察署(令和4年4月開署 管轄は高崎市のうち、

旧群馬郡地域(群馬・箕郷・榛名・倉沢)及び八幡地区、長野地区)

注)検挙件数は発生箇所を問わず高崎北署が検挙した件数

2 刑法犯検挙人員状況

高崎警察署管内

年 月	総 数	凶 悪 犯	粗 暴 犯	窃 盗 犯	知 能 犯	風 俗 犯	そ の 他
令和2年	657 (58)	12 (-)	215 (9)	308 (39)	50 (1)	14 (-)	58 (9)
令和3年	602 (35)	25 (7)	185 (5)	279 (15)	57 (2)	10 (1)	46 (5)
令和4年	479 (36)	13 (-)	154 (16)	212 (13)	46 (2)	6 (-)	48 (5)
4年 10月 ~12月	142 (12)	6 (-)	41 (6)	60 (4)	18 (1)	3 (-)	14 (-)
5年 1月 ~ 3月	109 (9)	1 (-)	32 (-)	45 (6)	22 (1)	2 (-)	7 (2)

資料:高崎警察署(管轄は高崎市のうち、高崎北警察署の管轄区域を除く区域)

注)()内は少年の数で内書き。

高崎北警察署管内

年 月	総 数	凶 悪 犯	粗 暴 犯	窃 盗 犯	知 能 犯	風 俗 犯	そ の 他
令和2年	… (…)	… (…)	… (…)	… (…)	… (…)	… (…)	… (…)
令和3年	… (…)	… (…)	… (…)	… (…)	… (…)	… (…)	… (…)
令和4年(4月~12月)	70 (9)	3 (1)	22 (1)	33 (5)	3 (1)	3 (1)	6 (-)
4年 10月 ~12月	26 (2)	1 (1)	8 (-)	13 (1)	1 (-)	1 (-)	2 (-)
5年 1月 ~ 3月	36 (-)	1 (-)	8 (1)	22 (3)	3 (-)	- (-)	2 (-)

資料:高崎北警察署(令和4年4月開署 管轄は高崎市のうち、

旧群馬郡地域(群馬・箕郷・榛名・倉淵)及び八幡地区、長野地区)

注)()内は少年の数で内書き。

3 風俗営業所数

高崎警察署管内

		接待飲食等営業				遊技場営業			
		1号		2号	3号	4号			5号
年	月	料理店(和風)	社交飲食店(洋風)	低照度飲食店	区画席飲食店	マージャン店	パチンコ店等	その他遊技場	ゲームセンター等
令和3年	12月末	11	99	-	-	15	21	-	9
令和4年	12月末	10	101	-	-	15	10	-	7
令和4年	10月	10	99	-	-	15	11	-	7
	11月	10	100	-	-	15	10	-	7
	12月	10	101	-	-	15	10	-	7
令和5年	1月	10	101	-	-	15	10	-	7
	2月	10	101	-	-	15	10	-	7
	3月	10	101	-	-	15	10	-	7

資料:高崎警察署(管轄は高崎市のうち、高崎北警察署の管轄区域を除く区域)

注)1号は客の接待をして客に遊興又は飲食をさせる営業

注)2号は営業所内の照度を10ルクス以下にして営むもの

注)3号はブース席など

注)4号のパチンコ店等にはスロット(回胴式)を含む

注)4号のその他遊技場とは、射的・輪投げ・スマートボール等

高崎北警察署管内

		接待飲食等営業				遊技場営業			
		1号		2号	3号	4号			5号
年	月	料理店(和風)	社交飲食店(洋風)	低照度飲食店	区画席飲食店	マージャン店	パチンコ店等	その他遊技場	ゲームセンター等
令和3年	12月末
令和4年	12月末	1	1	-	-	1	5	-	2
令和4年	10月	1	1	-	-	1	6	-	2
	11月	1	1	-	-	1	5	-	2
	12月	1	1	-	-	1	5	-	2
令和5年	1月	1	1	-	-	1	5	-	2
	2月	1	1	-	-	1	5	-	2
	3月	1	1	-	-	1	4	-	2

資料:高崎北警察署(令和4年4月開署 管轄は高崎市のうち、旧群馬郡地域(群馬・箕郷・榛名・倉沢)及び八幡地区、長野地区)

注)1号は客の接待をして客に遊興又は飲食をさせる営業

注)2号は営業所内の照度を10ルクス以下にして営むもの

注)3号はブース席など

注)4号のパチンコ店等にはスロット(回胴式)を含む

注)4号のその他遊技場とは、射的・輪投げ・スマートボール等

4 交通違反件数と交通事故

高崎警察署管内

年 月	交通違反件数	交 通 事 故 (人身事故)			
		事 故 件 数	死 傷 者 数		
			総 数	死 者	負 傷 者
令和2年	8,133	2,115	2,694	6	2,688
令和3年	10,587	2,310	2,873	11	2,862
令和4年	5,656	1,864	2,267	6	2,261
令和4年 10月	…	176	211	-	211
11月	…	154	176	1	175
12月	…	171	212	-	212
令和5年 1月	…	143	195	-	195
2月	…	149	182	1	181
3月	…	137	157	-	157

資料:高崎警察署(管轄は高崎市のうち、高崎北警察署の管轄区域を除く区域)

注)交通違反件数については件数計上に時差があり、概数となるため年累計は表示するが、月件数は表示しない。

高崎北警察署管内

年 月	交通違反件数	交 通 事 故 (人身事故)			
		事 故 件 数	死 傷 者 数		
			総 数	死 者	負 傷 者
令和2年	…	…	…	…	…
令和3年	…	…	…	…	…
令和4年(4月~12月)	1,581	375	458	1	457
令和4年 10月	…	46	57	-	57
11月	…	42	49	-	49
12月	…	51	67	-	67
令和5年 1月	…	47	57	-	57
2月	…	35	48	-	48
3月	…	34	50	-	50

資料:高崎北警察署 (令和4年4月開署 管轄は高崎市のうち、

旧群馬郡地域(群馬・箕郷・榛名・倉沢)及び八幡地区、長野地区)

注)交通違反件数については件数計上に時差があり、概数となるため年累計は表示するが、月件数は表示しない。

5 火災発生件数

(単位：件)

年	月	原因別					火災種別				
		総数	失火	放火	不明調査中	その他	建物	林野	車両	その他	
令和2年		81	41	9	5	26	42	1	7	31	
令和3年		92	61	6	7	18	45	2	8	37	
令和4年		119	72	5	15	27	57	4	14	44	
令和4年	10月	3	2	-	-	1	1	-	1	1	
	11月	10	5	-	2	3	4	-	1	5	
	12月	7	4	-	2	1	6	-	-	1	
令和5年	1月	8	7	2	2	-	5	1	1	4	
	2月	10	7	1	1	2	5	-	3	3	
	3月	11	8	2	1	1	7	-	1	4	

資料：消防局予防課、多野藤岡広域消防本部

注)令和3年までは、吉井地域は含まれない。

注)放火は、放火の疑いも含む。

6 火災り災及び損害状況

年 月	り災世帯	り災棟数				損害面積			死傷者数		見積損害額(千円)			
		全焼	半焼	部分焼	ぼや	建物 (㎡)		林野 (a)	死者	負傷者	建 物	収容物	その他	計
						床面積	表面積							
令和2年	48	23	5	28	27	2,007	340	3	1	23	143,066	15,244	642	158,952
令和3年	23	12	3	16	28	997	99	203	7	9	54,792	7,484	2,793	65,069
令和4年	54	22	5	22	40	1,796	244	63	7	17	95,303	15,828	13,162	124,293
令和4年10月	1	-	-	-	1	-	-	-	-	1	-	1	223	224
11月	2	-	-	1	3	2	-	-	-	-	-	7	482	489
12月	2	-	1	2	3	72	36	-	-	-	71	1,061	25	1,157
令和5年1月	2	1	-	2	3	563	4	1	-	2	29,139	30,516	1,349	61,004
2月	3	-	-	-	5	-	1	2	-	-	20	182	40	242
3月	8	4	-	2	5	329	48	-	2	1	41,702	1,181	1,023	43,906

資料: 消防局予防課、多野藤岡広域消防本部

注)令和3年までは、吉井地域は含まれない。

注)損害額については、速報値

7 火災原因別発生状況

(単位:件)

年 月	総 数	たばこ	コンロ	ストーブ	電気製品	配線器具	たき火	火入れ	放 火 (疑い含む)	不 明 調査中	その他
令和2年	81	9	6	2	2	-	5	5	9	5	38
令和3年	92	8	3	2	5	5	4	10	6	7	42
令和4年	119	14	9	3	2	8	6	10	5	15	47
令和4年10月	3	-	-	-	-	-	-	1	-	-	2
11月	10	-	2	1	1	-	1	-	-	2	3
12月	7	-	1	-	-	-	-	1	-	2	3
令和5年1月	8	-	1	-	1	-	1	2	2	2	2
2月	10	-	2	-	-	-	-	2	1	2	4
3月	11	-	1	-	-	-	-	5	2	1	3

資料: 消防局予防課、多野藤岡広域消防本部

注)令和3年までは、吉井地域は含まれない。

8 事故別救急出動状況

(単位:件)

事故種類	令和2年	令和3年	令和4年	4年10月	11月	12月	5年1月	2月	3月
火 災	80	57	100	3	7	6	10	4	7
自然災害	-	1	-	-	-	-	-	-	-
水 難	2	1	9	-	1	-	-	-	-
交 通	1,110	1,179	1,247	121	127	109	93	101	92
労働災害	120	139	152	11	13	17	10	10	15
運動競技	65	94	113	22	5	5	8	4	8
一般負傷	2,253	2,272	2,746	256	220	294	283	257	226
加 害	52	38	62	2	2	7	4	5	5
自損行為	147	155	160	8	13	7	18	17	19
急 病	9,750	10,411	13,306	1,030	1,137	1,393	1,301	1,005	1,100
転 送	1,337	1,541	1,741	133	161	185	161	151	163
そ の 他	140	110	184	16	11	20	13	5	10
出動件数	15,056	15,998	19,820	1,602	1,697	2,043	1,901	1,559	1,645
収容人員	13,922	14,888	17,745	1,444	1,509	1,720	1,596	1,384	1,465

資料: 消防局救急課、多野藤岡広域消防本部

注)令和3年までは、吉井地域は含まれない。

9 青少年補導状況

(単位:人)

年 月	総 数			小 学 生			中 学 生			高 校 生			勤 労 青 少 年 等		
	計	男	女	計	男	女	計	男	女	計	男	女	計	男	女
令和2年度	-	-	-	-	-	-	-	-	-	-	-	-	-	-	-
令和3年度	-	-	-	-	-	-	-	-	-	-	-	-	-	-	-
令和4年度	-	-	-	-	-	-	-	-	-	-	-	-	-	-	-
4年 10月	-	-	-	-	-	-	-	-	-	-	-	-	-	-	-
11月	-	-	-	-	-	-	-	-	-	-	-	-	-	-	-
12月	-	-	-	-	-	-	-	-	-	-	-	-	-	-	-
5年 1月	-	-	-	-	-	-	-	-	-	-	-	-	-	-	-
2月	-	-	-	-	-	-	-	-	-	-	-	-	-	-	-
3月	-	-	-	-	-	-	-	-	-	-	-	-	-	-	-

資料: 防犯・青少年課

10 青少年相談受理件数

(単位:件)

年 月	総 数			小 学 生			中 学 生			高 校 生			勤 労 青 少 年 等		
	計	男	女	計	男	女	計	男	女	計	男	女	計	男	女
令和2年度	67	58	9	3	1	2	30	27	3	12	11	1	22	19	3
令和3年度	25	14	11	4	2	2	5	4	1	5	4	1	11	4	7
令和4年度	30	20	10	8	5	3	6	5	1	7	5	2	9	5	4
4年 10月	4	3	1	-	-	-	1	-	1	2	2	-	1	1	-
11月	3	2	1	2	1	1	1	1	-	-	-	-	-	-	-
12月	2	1	1	2	1	1	-	-	-	-	-	-	-	-	-
5年 1月	4	4	-	2	2	-	-	-	-	-	-	-	2	2	-
2月	3	2	1	-	-	-	-	-	-	3	2	1	-	-	-
3月	5	4	1	-	-	-	3	3	-	1	1	-	1	-	1

資料: 防犯・青少年課



土地・住宅



1 地価公示標準地価格(1㎡)(円)

1月1日

場	所	令和4年	令和5年	場	所	令和4年	令和5年
竜見町3番2		94,500	96,600	新町字町南1569番11		42,600	42,300
柳川町146番4外		108,000	109,000	乗附町字五百山1507番1		29,100	28,500
下小鳥町76番9		71,800	72,100	並榎町184番7		62,100	62,300
上並榎町字八反田205番4		73,500	73,700	真町8番外		155,000	160,000
足門町字鶴巻1614番1		41,100	40,900	棟高町730番93		45,400	45,400
菊地町字大明神261番3外		32,900	32,300	八島町63番1外		505,000	509,000
井野町364番2		62,600	62,600	連雀町85番1外		208,000	208,000
中居町三丁目31番12		75,900	76,400	中紺屋町22番1外		83,000	83,000
中泉町字横堀300番44		51,900	52,200	住吉町15番6		…	72,000
岩押町124番8「岩押町16-2」		120,000	122,000	間屋町二丁目10番9		61,500	61,800
高関町字岡久保513番2		83,400	84,400	倉賀野町字西上正六32番1外		55,400	55,400
下之城町字松村471番3外		62,000	62,700	飯塚町字島前1554番3		73,100	73,100
矢島町字竹ノ内435番4		36,400	35,800	柳川町43番1		88,800	88,400
三ツ寺町字村前道下969番5		42,300	42,000	和田町1番11「和田町10-11」		87,900	88,500
上里見町字町西873番8		21,300	20,700	請地町11番13		77,100	77,100
倉賀野町字上町5558番14		63,000	62,900	北通町63番2外		88,800	88,800
上佐野町字屋敷北262番3外		54,600	54,600	通町52番1		203,000	206,000
石原町字鶴辺3548番53		38,400	37,900	江木町字西前沖154番4		79,500	80,400
片岡町三丁目27番9「片岡町3-27-3」		64,500	64,900	栄町11番1		382,000	…
下小墻町字下久保612番7外		53,900	53,700	栄町11番10「栄町17-21」		…	386,000
阿久津町字新田1136番1		27,600	27,100	中居町四丁目12番3外		78,500	79,300
下里見町字小五郎谷戸929番1外		27,900	27,500	箕郷町西明屋字連雀町288番6外		29,300	28,700
新町字諏訪3042番2		42,800	42,400	中泉町635番2		66,700	66,500
下豊岡町字原郷179番6		40,800	40,500	並榎町51番1		81,600	81,600
飯塚町字大道東1003番18		69,600	70,400	中里見町字根岸121番2外		32,000	31,000
剣崎町字森下224番36		38,400	37,700	倉賀野町字上町1147番1		59,600	59,100
江木町字若宮1471番1		91,600	92,700	新町字町並2679番5外		44,100	43,500
小八木町2028番4		66,600	66,600	上豊岡町572番6		50,400	50,100
稻荷台町字村西32番11		35,900	35,600	栄町6番8「栄町3-11」		432,000	436,000
吉井町吉井字北町152番5		30,000	29,300	上豊岡町571番7		24,700	24,800
倉賀野町字原東2841番		43,400	43,200	小八木町字薬研寺307番2		23,400	23,700
天神町37番		65,200	65,200	宮原町3番9		26,700	27,000
新町字蛇場見1873番3		39,100	38,700				
上中居町字咲地蔵483番12		83,300	83,900	資料:群馬県			
倉賀野町6335番		62,000	62,500				
箕郷町西明屋字明屋113番2		29,000	28,400				
箕郷町生原字滝沢1021番12		28,400	27,900				
吉井町吉井川字滝ノ宮501番2		23,800	23,200				
筑縄町字大塚前558番72		65,000	64,700				

2 地価調査基準地価格(1㎡)

7月1日

場	所	令和3年	令和4年	場	所	令和3年	令和4年
八幡町	字築山719番13	34,600	34,000	連雀町	85番1外	208,000	208,000
北双葉町	10番6「北双葉町4-2」	117,000	121,000	鶴見町	3番12	186,000	187,000
下之城町	字村前688番10	72,500	73,200	中紺屋町	22番1外	83,300	83,000
北久保町	9番11外	46,600	46,200	八千代町	一丁目12番9「八千代町1-12-8」	68,900	68,900
石原町	字川久保4143番1	58,900	60,000	飯塚町	字問屋町前1124番	80,000	80,500
鼻高町	41番27	33,300	32,700	江木町	字観音沖622番4	70,700	70,900
矢中町	43番3	79,000	79,300	飯塚町	字島前1554番3	73,300	73,100
東町	241番7外	103,000	106,000	新町	字笛木境2271番4	51,400	50,500
浜尻町	字八坂西996番17	57,800	58,300	下之城町	字村北176番7外	72,900	72,900
緑町	三丁目14番2	63,900	64,500	吉井町	吉井字通町75番1	31,000	30,300
和田町	22番6外「和田町1-12」	102,000	105,000	菅谷町	字滝社115番1外	51,600	51,600
八千代町	三丁目17番4「八千代町3-17-11」	67,700	68,000	江木町	字若宮1539番2	101,000	102,000
上中居町	字西屋敷182番3	90,000	90,600	島野町	字大岩994番1外	56,200	55,500
東貝沢町	二丁目4番3外	73,500	74,000	岩押町	120番16外「岩押町19-3」	183,000	185,000
新町	字下河原731番8	40,000	39,700	旭町	37番5外	415,000	415,000
新町	字笛木境2270番23	42,800	42,600	栄町	7番3「栄町14-4」	400,000	404,000
飯塚町	字十二前1388番1	74,900	75,100	北双葉町	65番「北双葉町9-16」	113,000	114,000
昭和町	96番1	66,400	67,400	上中居町	1767番	116,000	117,000
並榎町	122番11外	66,300	67,000	新保町	字西免149番1	74,100	74,100
石原町	字中石原1539番3	49,200	48,700	引間町	字小池1078番1外	49,300	49,200
双葉町	95番2「双葉町12-2」	85,700	87,400	吉井町	池字宮田8番2外	44,800	43,800
上並榎町	字八反田205番4	73,400	73,600	倉賀野町	2457番2	25,000	25,200
下和田町	二丁目5番2「下和田町2-5-7」	83,000	85,400	西横手町	351番1	21,400	21,600
倉淵町	三ノ倉字中村4601番7	8,300	8,100	資料: 群馬県			
棟高町	字水窪1137番3外	47,300	47,900				
箕郷町	善地字中善地825番2外	5,350	5,240				
根小屋町	字上石堂2227番5	27,000	26,300				
箕郷町	上芝字社宮司423番20	28,300	28,200				
箕郷町	矢原字藤森506番8	18,800	18,600				
菅谷町	字紺屋貝戸676番7	51,800	53,000				
金古町	字王塚1535番47	27,600	26,800				
三ツ寺町	字寺北45番2	34,000	33,500				
下室田町	字中村286番2	20,200	19,800				
上室田町	字両庭1600番2	6,500	6,350				
本郷町	字塚中550番2	20,700	20,400				
吉井町	吉井字柵687番2	29,100	28,600				
中里町	字薬師259番3	21,000	20,600				
吉井町	多比良字宿畑2265番1	10,900	10,600				
吉井町	長根字宿裏1506番2	23,300	22,800				
檜物町	162番	260,000	265,000				
栄町	3番5外「栄町2-10」	265,000	268,000				
本町	28番2外	81,000	81,000				

3 農地転用状況

年 月	総 数	転用届出(市街化区域)				転用許可(市街化調整区域)				
		計	住 宅	工 場	その他	計	住 宅	工 場	その他	
		[件 数]								
令和2年度	1,178	380	290	2	88	798	439	5	354	
令和3年度	1,252	375	283	1	91	877	493	15	369	
令和4年度	1,037	325	239	7	79	712	385	9	318	
4年 10月	108	24	16	-	8	84	46	1	37	
11月	84	18	13	-	5	66	32	1	33	
12月	79	22	19	2	1	57	31	-	26	
5年 1月	90	30	22	2	6	60	32	1	27	
2月	103	36	23	-	13	67	32	-	35	
3月	83	28	21	1	6	55	21	3	31	
		[面 積] (㎡)								
令和2年度	756,368	169,541	116,899	X	51,820	586,827	174,167	3,834	408,826	
令和3年度	817,544	179,221	133,275	X	45,322	638,322	211,495	13,431	413,395	
令和4年度	776,107	209,710	106,660	16,848	86,202	566,397	172,532	40,256	353,609	
4年 10月	82,109	10,341	6,032	-	4,308	71,768	19,191	X	52,074	
11月	59,246	8,769	6,472	-	2,297	50,477	13,801	X	36,591	
12月	68,080	23,048	11,357	X	X	45,032	20,655	-	24,376	
5年 1月	64,952	10,762	7,833	X	1,157	54,190	14,410	X	39,362	
2月	105,635	43,492	10,950	-	32,542	62,142	16,247	-	45,894	
3月	105,512	27,374	9,081	X	15925	78,137	10,160	31,399	36,578	

資料:農業委員会

注) 端数処理の関係で、個々の積み上げと合計欄が一致しない場合がある。

