

高 崎

統 計 季 報

NO.229

2019 / 4.5.6



高崎市花 ハクモクレン

高 崎 市

目 次

市 の あ ら ま し	1
気 象	2
人 口	3
財 政	8
教 育 ・ 文 化	12
物 価 ・ 消 費	20
社 会 ・ 福 祉	21
保 健 ・ 衛 生	24
金 融	29
運 輸	31
水 道 ・ ガ ス	40
治 安 ・ 災 害	42
土 地 ・ 住 宅	46

※ 利用上の注意

- | | |
|-------------------|-----|
| 本統計中皆無又は該当数字のない場合 | 「—」 |
| 数字が単位未満の場合 | 「0」 |
| 数字の秘匿のものは | 「X」 |

◆◆◆ 市のあらまし ◆◆◆

位 置	(高崎市役所)	東 経	139° 00′	北 緯	36° 19′
海 抜	(高崎市役所)		97.1m		
面 積			459.16km ²		
気 象	(平成30年中)	降 水 量	867.5mm	平 均 気 温	15.4℃
		最 高 気 温	39.3℃	最 低 気 温	-6.9℃

注)中央消防署(八千代町)で観測

国 勢 調 査 人 口 (H27.10.1現在)	370,884 人				
国 勢 調 査 世 帯 (H27.10.1現在)	150,180 世帯				
人 口 密 度 (H27.10.1現在)	807.74 人 (1km ² あたり)				
移 動 人 口 (R1.6.1現在)	368,846 人				
選挙人名簿登録人員 (R1.6.3現在)	310,578 人				
人口動態(H30年中)	出 生	2,798人	死 亡	4,012 人	自然増減 △1,214人
	転 入	13,960人	転 出	13,121 人	社会増減 839人 人口増減 △375人

注)人口密度は国勢調査人口を高崎市の面積で割ったもの。

注)移動人口は平成27年国勢調査結果を元に住民基本台帳の届出による出生・死亡・転入・転出を
加除して算出したもの。

事 業 所 (H28.6.1現在公務除く)	事 業 所 数	16,940	従 業 者 数	174,044
工 業 (H30.6.1現在)	事 業 所 数	655	従 業 者 数	28,263
	製造品出荷額等	80,418,208 万円		
商業(卸・小売業) (H26.7.1現在)	商 店 数	3,371	従 業 者 数	28,711人
	年間商品販売額	269,106,181 万円		
農 業 (H27.2.1現在)	総 農 家 数	6,970	農 業 就 業 人 口	5,266人
	経営耕地面積 (農業経営体)	3,741 ha		

注)事業所については平成28年経済センサス活動調査の確報値

注)工業については平成30年工業統計調査の速報値

予 算 (平成31年度当初)	一 般 会 計	168,140,000 千円		
	特 別 会 計	76,102,447 千円		
	公 共 下 水 道 事 業 会 計	14,491,105 千円		
	水 道 事 業 会 計	10,583,161 千円		
学 校 ・ 幼 稚 園 (R1.5.1 現 在)	小 学 校	58	中 学 校	25
	特 別 支 援 学 校	5	高 等 学 校	13
	大 学 ・ 短 期 大 学	9	中 等 教 育 学 校	1
	専 修 学 校	17	各 種 学 校	2
	幼 稚 園	27	保 育 園	57
	(幼稚園型認定こども園7園含む)			
	幼保連携型認定こども園	34		

注)認定こども園とは、幼保連携型・幼稚園型・保育所型のタイプがある。

◆◆◆ 気 象 ◆◆◆

1 位置と面積

東 経	北 緯	面 積	海 抜
139° 00′	36° 19′	459.16km ²	97.1m

位置は高松町市庁舎

2 平均気象

年 月	平 均		風 速		最 多 風 向	降 水 量		
	気 温 (°C)	湿 度 (%)	平 均 (m/S)	最 大 (m/S)		総 数 (mm)	降 水 日 数	平 均 (mm)
平成 28年	15.0	73.5	2.0	20.4	西	1,143.5	116	8.7
平成 29年	14.3	72.1	2.1	21.9	西	1,121.0	106	7.5
平成 30年	15.4	72.8	1.9	21.9	西	867.5	97	8.1
31年 1月	3.4	59.7	2.5	20.7	北西	5.5	1	5.5
2月	4.8	61.3	2.4	17.8	北西	7.0	2	3.5
3月	8.2	62.9	2.4	20.6	西北西	68.5	8	8.6
4月	12.3	62.4	2.5	21.0	西	57.5	8	7.1
令和元年 5月	19.3	64.1	2.3	22.0	東南東	66.0	6	11.0
6月	21.4	81.5	1.9	15.3	南東	181.0	15	12.0

資料:消防局警防課

注)中央消防署(八千代町)で観測

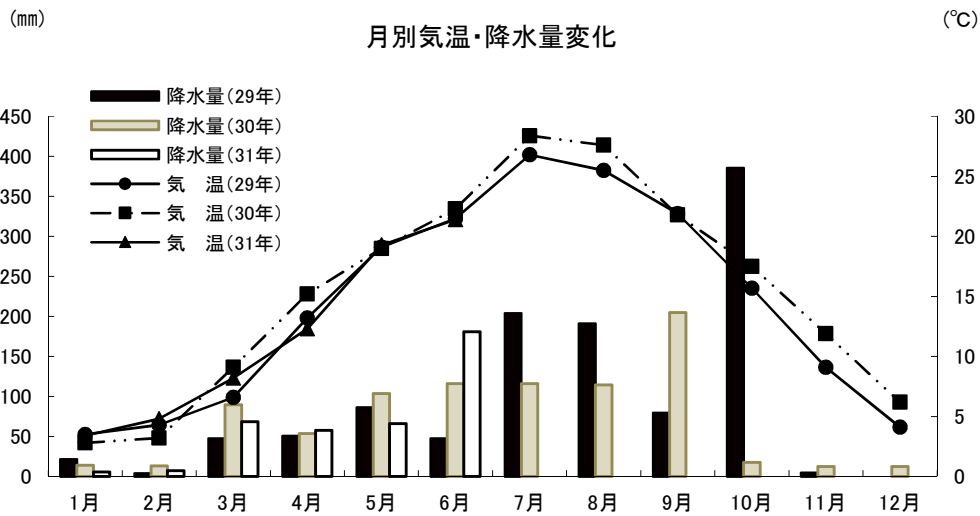

3 天気日数及び気温の極

年 月	天 気 日 数 (午前9時)					気 温 の 極			
	快 晴	晴	曇	雨	雪	最 高	起 日	最 低	起 日
平成 28年	35	171	115	41	4.0	37.5	7月 7日	-5.1	1月 13日
平成 29年	34	178	111	41	1	35.6	8月 9日	-5.1	12月 18日
平成 30年	44	193	100	25	3	39.3	7月 23日	-6.9	1月 13日
31年 1月	6	20	5	-	-	15.2	1月 5日	-4.6	1月 8日
2月	2	21	4	1	-	18.8	2月 7日	-3.4	2月 15日
3月	4	14	9	4	-	21.6	3月 21日	-2.7	3月 24日
4月	2	18	6	4	-	27.0	4月 25日	-1.0	4月 3日
令和元年 5月	1	18	10	2	-	34.6	5月 27日	3.2	5月 8日
6月	1	8	13	8	-	33.1	6月 6日	13.4	6月 11日

資料:消防局警防課

注)中央消防署(八千代町)で観測

◆◆◆ 人 口 ◆◆◆

1 人口及び世帯数

年 月	人 口				女100人に 対する男	人 口 密 度	1 世帯 当人口	人口増減 年又は月
	世帯数	総 数	男	女				
平成28年 10月	151,978	370,958	181,683	189,275	96.0	808	2.44	74
平成29年 10月	153,390	370,176	181,413	188,763	96.1	806	2.41	△782
平成30年 10月	155,077	369,733	181,179	188,554	96.1	805	2.38	-
31年 1月	155,177	369,638	181,054	188,584	96.0	805	2.38	△152
2月	155,161	369,400	180,949	188,451	96.0	805	2.38	△ 238
3月	155,235	369,309	180,871	188,438	96.0	804	2.38	△ 91
4月	155,521	368,818	180,570	188,248	95.9	803	2.37	△ 491
令和元年 5月	156,011	368,938	180,650	188,288	95.9	804	2.36	120
6月	156,129	368,846	180,659	188,187	96.0	803	2.36	△ 92

資料:群馬県移動人口調査

2 自然動態

年 月	出 生			死 亡			自 然 増 減			婚 姻 (件)	離 婚 (件)	死 産 (胎)
	総 数	男	女	総 数	男	女	総 数	男	女			
平成 28年	3,006	1,593	1,413	3,882	2,025	1,857	△ 876	△ 432	△ 444	1,827	612	84
平成 29年	3,032	1,569	1,463	3,996	2,026	1,970	△ 964	△ 457	△ 507	1,842	578	55
平成 30年	2,798	1,471	1,327	4,012	2,072	1,940	△ 1,214	△ 601	△ 613	1,847	569	68
31年 1月	209	101	108	451	245	206	△ 242	△ 144	△ 98	132	36	4
2月	187	95	92	346	178	168	△ 159	△ 83	△ 76	130	51	3
3月	229	99	130	309	157	152	△ 80	△ 58	△ 22	170	70	7
4月	189	102	87	318	166	152	△ 129	△ 64	△ 65	105	49	3
令和元年 5月	237	123	114	379	193	186	△ 142	△ 70	△ 72	287	44	3
6月	198	107	91	310	165	145	△ 112	△ 58	△ 54	124	41	9

資料:市民課

3 社会動態

年 月	転 入				転 出				社 会 増 減			
	総 数	県 内	県 外	従前の 住所無	総 数	県 内	県 外	移転先 が不明	総 数	県 内	県 外	その他
平成 28年	13,292	5,078	7,991	223	12,652	4,379	7,870	403	640	699	121	△ 180
平成 29年	13,336	5,012	8,096	228	13,084	4,575	8,178	331	252	437	△ 82	△ 103
平成 30年	13,960	5,012	8,772	176	13,121	4,427	8,240	454	839	585	532	△ 278
31年 1月	871	322	534	15	859	313	517	29	12	9	17	△ 14
2月	1,014	406	588	20	960	381	565	14	54	25	23	6
3月	2,374	855	1,493	26	2,796	740	2,010	46	△ 422	115	△ 517	△ 20
4月	1,960	527	1,409	24	1,701	489	1,159	53	259	38	250	△ 29
令和元年 5月	1,098	432	654	12	1,028	429	552	47	70	3	102	△ 35
6月	894	335	544	15	859	307	515	37	35	28	29	△ 22

資料:市民課

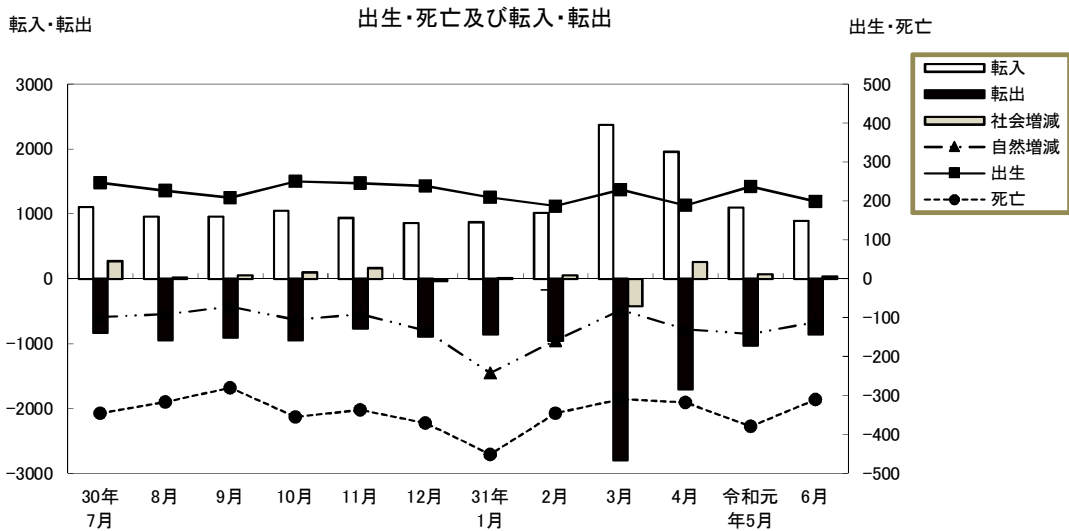

4 市郡別県内転入者状況

(単位:人)

	平成 28年	平成 29年	平成 30年	31年 1月	2月	3月	4月	令和元年 5月	6月
総数	5,078	5,012	5,012	322	406	855	527	432	335
前橋市	1,536	1,601	1,497	119	119	219	134	146	122
桐生市	96	123	94	4	5	35	17	8	8
伊勢崎市	482	471	491	27	43	89	43	47	26
太田市	206	200	211	12	18	33	21	12	14
沼田市	133	117	137	6	11	34	12	7	7
館林市	33	49	56	-	2	13	1	3	-
渋川市	310	267	309	17	22	59	40	24	27
藤岡市	520	422	411	24	45	44	37	48	36
富岡市	296	321	336	16	24	67	37	26	14
安中市	461	445	443	33	48	69	60	38	23
みどり市	60	57	66	-	1	13	7	4	4
北群馬郡	234	215	263	17	12	49	22	16	10
多野郡	15	23	17	1	3	7	8	-	2
甘楽郡	112	147	118	10	12	18	9	15	7
吾妻郡	188	179	175	6	13	46	32	17	9
利根郡	70	67	72	7	1	11	12	-	2
佐波郡	272	265	266	18	26	29	24	17	18
邑楽郡	54	43	50	5	1	20	11	4	6

資料:市民課「群馬県移動人口調査報告書」による。

5 市郡別県内転出者状況

(単位:人)

	平成 28年	平成 29年	平成 30年	31年 1月	2月	3月	4月	令和元年 5月	6月
総数	4,379	4,575	4,427	313	381	740	489	429	307
前橋市	1,577	1,592	1,526	103	110	222	181	166	112
桐生市	79	85	82	5	6	13	5	3	10
伊勢崎市	380	467	549	40	41	78	38	41	27
太田市	214	236	231	17	15	48	25	20	12
沼田市	65	72	61	4	8	20	18	8	3
館林市	37	26	39	3	2	14	6	3	2
渋川市	196	187	192	18	22	38	21	29	23
藤岡市	412	400	406	32	56	49	41	38	18
富岡市	186	243	174	12	18	43	12	10	14
安中市	378	390	333	13	24	54	32	25	28
みどり市	36	43	37	5	2	10	3	7	5
北群馬郡	252	252	223	22	32	50	28	23	16
多野郡	12	5	24	-	-	-	6	-	-
甘楽郡	93	99	88	15	8	6	9	13	3
吾妻郡	100	117	109	1	3	33	21	7	7
利根郡	44	46	38	1	3	6	11	7	5
佐波郡	268	265	256	22	25	40	23	26	21
邑楽郡	50	50	59	-	6	16	9	3	1

資料:市民課「群馬県移動人口調査報告書」による。

6 都道府県別県外転入者状況

(単位:人)

	平成 28年	平成 29年	平成 30年	31年 1月	2月	3月	4月	令和元年 5月	6月
総数	7,991	8,096	8,772	534	588	1493	1409	654	544
北海道	165	177	212	9	7	47	46	12	6
青森県	57	62	72	6	1	27	5	1	3
岩手県	71	59	53	6	5	15	36	1	-
宮城県	149	164	143	10	4	33	42	9	8
秋田県	35	31	44	1	3	8	18	1	-
山形県	57	56	63	-	1	10	16	2	1
福島県	135	132	105	2	3	20	24	10	3
茨城県	290	266	311	24	18	58	65	15	15
栃木県	347	334	367	28	18	80	62	27	21
埼玉県	1,281	1,230	1,345	61	86	215	153	95	72
千葉県	485	438	442	15	24	82	69	32	28
東京都	1,318	1,246	1,502	95	77	237	241	109	105
神奈川県	556	600	631	44	35	116	97	56	33
新潟県	291	311	358	14	18	70	65	12	20
富山県	46	61	57	3	-	6	11	5	-
石川県	36	51	49	2	3	11	25	1	2
福井県	18	9	14	2	2	1	4	1	1
山梨県	58	53	38	5	6	9	14	1	1
長野県	366	325	372	11	24	68	78	22	12
岐阜県	23	41	39	-	1	6	9	4	-
静岡県	128	123	154	1	7	40	26	4	9
愛知県	197	184	201	23	13	34	40	18	15
三重県	17	26	26	-	-	2	8	1	6
滋賀県	37	25	26	-	-	5	1	2	1
京都府	51	45	50	4	2	12	9	2	3
大阪府	172	162	151	6	6	19	36	10	10
兵庫県	88	114	102	2	3	14	15	7	13
奈良県	23	23	24	2	2	6	4	2	-
和歌山県	16	14	15	-	-	10	2	2	-
鳥取県	7	4	14	1	2	-	-	-	4
島根県	4	8	10	1	1	-	7	1	-
岡山県	28	26	22	7	6	7	10	4	2
広島県	37	53	49	6	3	7	7	6	1
山口県	18	26	20	1	1	9	4	1	-
徳島県	6	15	10	1	-	-	-	-	1
香川県	29	18	8	-	-	10	3	1	-
愛媛県	19	14	15	1	-	5	4	5	1
高知県	2	8	12	-	-	3	1	-	-
福岡県	136	116	97	9	4	20	20	9	5
佐賀県	13	17	5	2	-	1	2	-	-
長崎県	20	15	13	-	2	2	5	-	2
熊本県	39	38	22	-	2	2	5	9	1
大分県	11	15	15	-	1	3	2	1	1
宮崎県	18	16	18	1	-	3	7	1	-
鹿児島県	27	15	23	7	2	2	4	5	2
沖縄県	24	16	26	4	4	6	5	-	3
国外	1,040	1,314	1,427	117	191	152	102	147	133

資料:市民課「群馬県移動人口調査報告書」による。

7 都道府県別県外転出者状況

(単位:人)

	平成 28年	平成 29年	平成 30年	31年 1月	2月	3月	4月	令和元年 5月	6月
総数	7,870	8,178	8,240	517	565	2010	1,159	552	515
北海道	136	159	136	5	7	51	34	7	8
青森県	34	43	50	-	2	12	7	3	2
岩手県	56	50	46	4	6	6	9	3	1
宮城県	163	154	118	9	17	35	16	8	10
秋田県	32	19	33	2	-	9	2	-	2
山形県	51	38	44	2	8	13	7	1	1
福島県	100	115	83	5	6	27	9	8	6
茨城県	260	260	259	26	14	65	26	9	17
栃木県	326	374	372	20	15	37	48	14	20
埼玉県	1,539	1,551	1,500	118	113	384	194	124	99
千葉県	475	486	511	26	35	149	73	25	42
東京都	1,650	1,724	1,725	93	115	461	228	115	107
神奈川県	706	731	730	31	38	194	113	61	59
新潟県	238	264	246	16	10	93	37	11	14
富山県	39	39	47	1	3	14	9	3	-
石川県	37	46	48	1	3	17	11	10	1
福井県	9	10	13	1	3	5	-	-	-
山梨県	42	71	67	3	5	10	11	1	1
長野県	300	296	312	21	17	57	46	16	9
岐阜県	22	23	23	2	4	6	7	4	1
静岡県	141	138	193	7	15	40	15	15	5
愛知県	215	240	270	20	20	37	45	8	11
三重県	22	45	35	1	1	8	-	5	-
滋賀県	34	24	22	-	1	11	5	2	-
京都府	88	76	57	4	1	18	17	3	2
大阪府	167	180	183	3	10	58	23	7	6
兵庫県	101	85	73	3	5	39	14	10	5
奈良県	15	14	25	-	-	7	3	1	-
和歌山県	12	7	7	-	-	3	2	1	-
鳥取県	5	7	12	1	-	3	-	-	-
島根県	7	5	9	1	-	-	6	-	-
岡山県	23	31	36	3	5	7	2	-	3
広島県	41	40	50	9	1	17	4	1	1
山口県	14	21	13	1	-	10	2	-	4
徳島県	8	10	8	-	-	3	-	-	-
香川県	10	27	22	-	-	1	3	1	2
愛媛県	16	10	12	-	5	12	1	1	-
高知県	8	13	8	-	-	-	5	-	-
福岡県	95	95	108	6	-	11	13	5	7
佐賀県	13	12	18	-	1	2	1	-	1
長崎県	15	17	13	-	-	3	2	-	-
熊本県	20	20	31	4	-	4	10	1	1
大分県	11	22	2	1	2	1	1	1	2
宮崎県	8	10	17	-	3	-	6	1	-
鹿児島県	26	38	23	3	-	19	5	-	-
沖縄県	37	62	59	9	9	21	13	9	8
国外	503	476	571	55	65	30	74	57	57

資料:市民課「群馬県移動人口調査報告書」による。



財

政



1 歳 入

(単位:円) (6月末日現在)

科 目	当 初 予 算	予 算 額	収 入 累 計 額	予 算 未 執 行 額
1 市 税	61,382,927,000	61,382,927,000	19,713,708,850	41,669,218,150
2 地 方 譲 与 税	1,210,002,000	1,210,002,000	344,369,000	865,633,000
3 利 子 割 交 付 金	90,000,000	90,000,000	-	90,000,000
4 配 当 割 交 付 金	250,000,000	250,000,000	-	250,000,000
5 株 式 等 譲 渡 所 得 割 交 付 金	200,000,000	200,000,000	-	200,000,000
6 地 方 消 費 税 交 付 金	7,500,000,000	7,500,000,000	1,791,232,000	5,708,768,000
7 ゴ ル フ 場 利 用 税 交 付 金	120,000,000	120,000,000	-	120,000,000
8 自 動 車 取 得 税 交 付 金	180,000,000	180,000,000	-	180,000,000
9 環 境 性 能 割 交 付 金	130,000,000	130,000,000	-	130,000,000
10 国 有 提 供 施 設 等 所 在 市 町 村 助 成 交 付 金	31,171,000	31,171,000	-	31,171,000
11 地 方 特 例 交 付 金	802,260,000	802,260,000	179,348,000	622,912,000
12 地 方 交 付 税	12,400,000,000	12,400,000,000	5,702,812,000	6,697,188,000
13 交 通 安 全 対 策 特 別 交 付 金	80,000,000	80,000,000	-	80,000,000
14 分 担 金 及 び 負 担 金	563,095,000	563,095,000	208,593,526	354,501,474
15 使 用 料 及 び 手 数 料	2,969,076,000	2,969,076,000	518,820,461	2,450,255,539
16 国 庫 支 出 金	22,184,846,000	24,134,012,350	2,875,857,788	21,258,154,562
17 県 支 出 金	10,690,453,000	10,808,481,519	289,238,950	10,519,242,569
18 財 産 収 入	320,324,000	320,324,000	103,091,986	217,232,014
19 寄 附 金	130,005,000	130,633,000	23,214,500	107,418,500
20 繰 入 金	7,799,237,000	7,799,237,000	5,728,161,000	2,071,076,000
21 繰 越 金	1,000	783,637,917	1,613,240,703	△ 829,602,786
22 諸 収 入	25,458,303,000	26,819,731,000	779,552,250	26,040,178,750
23 市 債	13,648,300,000	19,000,300,000	-	19,000,300,000
歳 入 合 計	168,140,000,000	177,704,887,786	39,871,241,014	137,833,646,772

2 歳 出

(単位:円) (6月末日現在)

科 目	当 初 予 算	予 算 額	支 出 累 計 額	予 算 未 執 行 額
1 議 会 費	698,746,000	698,746,000	226,501,220	472,244,780
2 総 務 費	16,294,873,000	16,584,643,000	3,511,513,481	13,073,129,519
3 民 生 費	56,588,418,000	58,486,506,000	11,216,015,247	47,270,490,753
4 衛 生 費	9,116,741,000	9,233,950,198	1,442,885,480	7,791,064,718
5 労 働 費	147,798,000	147,798,000	44,318,475	103,479,525
6 農 林 水 産 業 費	2,598,316,000	2,684,247,360	1,151,108,123	1,533,139,237
7 商 工 費	23,787,500,000	24,939,000,000	9,843,759,111	15,095,240,889
8 土 木 費	25,732,355,000	30,618,294,828	3,431,482,807	27,186,812,021
9 消 防 費	4,556,508,000	4,561,746,000	1,309,079,174	3,252,666,826
10 教 育 費	14,917,275,000	16,089,373,400	3,158,393,162	12,930,980,238
11 災 害 復 旧 費	5,000	5,000	-	5,000
12 公 債 費	13,401,465,000	13,401,465,000	31,572,922	13,369,892,078
13 予 備 費	300,000,000	259,113,000	-	259,113,000
歳 出 合 計	168,140,000,000	177,704,887,786	35,366,629,202	142,338,258,584

資料:会計課

3 市税収入状況

(6月末日現在)

税 目		予 算 額 (円)	調 定 額 (円)	収 入 済 額 (円)	収 入 歩 合	前 年 同 期	増 減
普 通 税	市 民 税 個 人 (普 徴)	4,307,054,000	3,840,679,084	301,391,189	7.85	9.02	△ 1.17
	" (特 徴)	17,303,725,000	17,556,354,611	2,948,099,721	16.79	16.82	△ 0.03
	" 現 年 分	21,610,779,000	21,397,033,695	3,249,490,910	15.19	15.37	△ 0.18
	" 滞 納 繰 越	171,067,000	536,493,241	61,047,483	11.38	9.95	1.43
	" 個 人 計	21,781,846,000	21,933,526,936	3,310,538,393	15.09	15.18	△ 0.09
	市 民 税 法 人 現 年 分	6,533,964,000	2,180,362,100	2,066,151,000	94.76	94.59	0.17
	" 滞 納 繰 越	6,591,000	38,799,947	3,272,145	8.43	5.65	2.78
	" 法 人 計	6,540,555,000	2,219,162,047	2,069,423,145	93.25	92.67	0.58
	市 民 税 現 年 分	28,144,743,000	23,577,395,795	5,315,641,910	22.55	23.37	△ 0.82
	" 滞 納 繰 越	177,658,000	575,293,188	64,319,628	11.18	9.69	1.49
	" 合 計	28,322,401,000	24,152,688,983	5,379,961,538	22.27	22.89	△ 0.62
	固 定 資 産 税 現 年 分	24,470,722,000	25,246,908,700	9,062,901,725	35.90	35.87	0.03
	" 滞 納 繰 越	104,005,000	342,814,660	37,750,413	11.01	8.43	2.58
	" 計	24,574,727,000	25,589,723,360	9,100,652,138	35.56	35.21	0.35
	交 付 金	105,758,000	104,556,500	13,856,200	13.25	11.79	1.46
	固 定 資 産 税 合 計	24,680,485,000	25,694,279,860	9,114,508,338	35.47	35.10	0.37
	軽 自 動 車 税 現 年 分	941,734,000	954,749,900	808,802,832	84.71	85.69	△ 0.98
	" 滞 納 繰 越	9,040,000	33,192,948	2,517,810	7.59	8.53	△ 0.94
	" 計	950,774,000	987,942,848	811,320,642	82.12	82.50	△ 0.38
	環 境 性 能 割 現 年 分	25,164,000	-	-	-	-	-
軽 自 動 車 税 合 計	975,938,000	987,942,848	811,320,642	82.12	-	-	
市 た ば こ 税 現 年 分	2,117,095,000	604,400,834	604,400,834	100.00	99.98	0.02	
" 滞 納 繰 越	1,000	-	-	-	-	-	
" 計	2,117,096,000	604,400,834	604,400,834	100.00	99.98	0.02	
目 的 税	入 湯 税 現 年 分	36,459,000	9,982,350	9,694,600	97.12	100.00	△ 2.88
	" 滞 納 繰 越	1,000	-	-	-	-	-
	" 計	36,460,000	9,982,350	9,694,600	97.12	100.00	△ 2.88
	事 業 所 税 現 年 分	2,316,685,000	1,308,417,300	1,243,379,100	95.03	97.58	△ 2.55
	" 滞 納 繰 越	315,000	4,110,000	1,418,600	34.52	0.00	34.52
	" 計	2,317,000,000	1,312,527,300	1,244,797,700	94.84	97.36	△ 2.52
	都 市 計 画 税 現 年 分	2,914,241,000	2,962,108,500	1,063,310,306	35.90	35.87	0.03
	" 滞 納 繰 越	19,306,000	127,285,557	4,429,089	3.48	3.85	△ 0.37
" 計	2,933,547,000	3,089,394,057	1,067,739,395	34.56	34.22	0.34	
総 計	現 年 課 税 分	61,072,601,000	54,768,519,879	18,121,987,507	33.09	33.35	△ 0.26
	滞 納 繰 越 分	310,326,000	1,082,696,353	110,435,540	10.20	8.62	1.58
	合 計	61,382,927,000	55,851,216,232	18,232,423,047	32.64	32.61	0.03

資料: 市民税課

注1) 市民税個人(特徴)の調定額は、翌年度収入となるべき額2,806,683,896円を除いたもの。

(6月末日現在)

税 目		予 算 額 (円)	調 定 額 (円)	収 入 済 額 (円)	収 入 歩 合	前 年 同 期	増 減	
国民健康保険税	医療分	一般分現年課税分	5,050,956,000	441,162,623	153,508,174	34.80	34.62	0.18
		〃 滞納繰越分	339,980,000	1,169,661,912	94,203,885	8.05	8.08	△ 0.03
		〃 計	5,390,936,000	1,610,824,535	247,712,059	15.38	13.61	1.77
		退職分現年課税分	3,520,000	111,351	576	0.52	0.00	0.52
		〃 滞納繰越分	2,670,000	10,669,455	1,437,817	13.48	12.47	1.01
		〃 計	6,190,000	10,780,806	1,438,393	13.34	12.47	0.87
		現年課税分	5,054,476,000	441,273,974	153,508,750	34.79	34.62	0.17
		滞納繰越分	342,650,000	1,180,331,367	95,641,702	8.10	8.14	△ 0.04
		小計	5,397,126,000	1,621,605,341	249,150,452	15.36	13.60	1.76
	介護分	一般分現年課税分	563,251,000	3,408,827	2,222,796	65.21	65.49	△ 0.28
		〃 滞納繰越分	55,000,000	187,890,278	15,690,798	8.35	8.33	0.02
		〃 計	618,251,000	191,299,105	17,913,594	9.36	8.87	0.49
		退職分現年課税分	865,000	32,581	281	0.86	100.00	△ 99.14
		〃 滞納繰越分	700,000	2,603,938	356,493	13.69	12.78	0.91
		〃 計	1,565,000	2,636,519	356,774	13.53	12.78	0.75
後期分	現年課税分	564,116,000	3,441,408	2,223,077	64.60	65.49	△ 0.89	
	滞納繰越分	55,700,000	190,494,216	16,047,291	8.42	8.43	△ 0.01	
	小計	619,816,000	193,935,624	18,270,368	9.42	8.95	0.47	
	一般分現年課税分	1,328,538,000	6,686,132	4,638,616	69.38	71.07	△ 1.69	
	〃 滞納繰越分	87,000,000	296,104,397	24,784,544	8.37	8.42	△ 0.05	
	〃 計	1,415,538,000	302,790,529	29,423,160	9.72	9.21	0.51	
後期分	退職分現年課税分	1,237,000	29,786	100	0.34	0.00	0.34	
	〃 滞納繰越分	650,000	2,336,528	311,427	13.33	12.60	0.73	
	〃 計	1,887,000	2,366,314	311,527	13.17	12.60	0.57	
後期分	現年課税分	1,329,775,000	6,715,918	4,638,716	69.07	71.07	△ 2.00	
	滞納繰越分	87,650,000	298,440,925	25,095,971	8.41	8.47	△ 0.06	
小計	小計	1,417,425,000	605,156,843	29,734,687	9.74	9.25	0.49	
	現年課税分	6,948,367,000	451,431,300	160,370,543	35.52	35.23	0.29	
総計	滞納繰越分	486,000,000	1,669,266,508	136,784,964	8.19	8.23	△ 0.04	
	合計	7,434,367,000	2,120,697,808	297,155,507	14.01	12.49	1.52	

資料:市民税課

4 介護保険料収入状況

(6月末日現在)

区 分			予 算 額 (円)	調 定 額 (円)	収 入 済 額 (円)	収 入 歩 合	前 年 同 期	増 減
介護 保険	介護 保険 料	現 年 分 特 別 徴 収	7,359,874,000	3,766,750,600	1,274,521,800	33.84	32.56	1.28
		現 年 分 普 通 徴 収	564,218,000	3,842,100	3,123,100	81.29	92.15	△ 10.86
		現 年 課 税 分	7,924,092,000	3,770,592,700	1,277,644,900	33.88	32.63	1.25
		滞 納 繰 越 分	20,659,000	119,686,500	4,510,900	3.77	4.49	△ 0.72
		合 計	7,944,751,000	3,890,279,200	1,282,155,800	32.96	31.67	1.29

資料:市民税課

注)「現年課税分」「滞納繰越分」と同額の繰り返しとなっていたため、今回から「Ⅱ(※現年分)計」と「第1号被保険者滞納繰越分」の行を整理している。

5 後期高齢者医療保険料収入状況

(6月末日現在)

区 分			予 算 額 (円)	調 定 額 (円)	収 入 済 額 (円)	収 入 歩 合	前 年 同 期	増 減
後期 高齢 者医 療	医後 療期 保高 険齢 料者	現 年 分 特 別 徴 収	2,192,794,000	1,095,024,100	363,814,600	33.22	33.59	△ 0.37
		現 年 分 普 通 徴 収	1,375,023,000	4,004,400	2,981,500	74.46	67.46	7.00
		現 年 課 税 分	3,567,817,000	1,099,028,500	366,796,100	33.37	33.72	△ 0.35
		滞 納 繰 越 分	8,594,000	30,334,200	3,365,900	11.10	10.23	0.87
		合 計	3,576,411,000	1,129,362,700	370,162,000	32.78	33.04	△ 0.26

資料:市民税課



教 育 ・ 文 化



1 大学・短期大学学生数

(5月1日現在)

学 校 名	総 数	男	女	1 年	2 年	3 年	4 年	5 年	6 年
総 数	12,245	6,233	6,012	3,622	3,342	2,563	2,524	83	111
高 崎 経 済 大 学	4,128	2,754	1,374	966	999	1,037	1,126	-	-
高崎経済大学大学院(博士前期)	25	14	11	11	14	-	-	-	-
高崎経済大学大学院(博士後期)	7	7	-	2	2	3	-	-	-
高 崎 商 科 大 学	742	532	210	230	194	154	164	-	-
高崎商科大学大学院(修士)	4	2	2	2	2	-	-	-	-
高 崎 健 康 福 祉 大 学	2,571	736	1,835	707	603	527	540	83	111
高崎健康福祉大学大学院(博士前期)	28	12	16	15	13	-	-	-	-
高崎健康福祉大学大学院(博士後期)	26	10	16	5	9	12	-	-	-
群 馬 パ ー ス 大 学	1,324	549	775	366	357	372	229	-	-
上 武 大 学	2,028	1,419	609	616	489	458	465	-	-
上武大学大学院(修士)	23	20	3	6	17	-	-	-	-
育 英 大 学	154	78	76	94	60	-	-	-	-
高崎商科大学短期大学部	180	15	165	105	75	-	-	-	-
新 島 学 園 短 期 大 学	357	73	284	175	182	-	-	-	-
育 英 短 期 大 学	648	12	636	322	326	-	-	-	-

資料:各大学・大学院・短期大学

注)上武大学は伊勢崎キャンパスの学生数も含む。

2 高等学校生徒数

(5月1日現在)

学 校 名	総 数	男	女	1 年	2 年	3 年	4 年
総 数 (全 日 制)	11,633	5,658	5,975	3,955	3,783	3,884	-
〃 (定 時 制)	109	83	26	29	28	28	24
〃 (通 信 制)	390	240	150	(学年制をとっていない)			
高 崎 経 済 大 学 附 属 高 校	834	365	469	283	279	272	-
県 立 高 崎 高 校 (全)	882	882	-	280	288	314	-
〃 (通)	390	240	150	(学年制をとっていない)			
県 立 高 崎 商 業 高 校 (全)	964	487	477	297	320	336	11
〃 (定)	48	29	19	13	8	16	11
県 立 高 崎 工 業 高 校 (全)	827	668	159	281	275	271	-
〃 (定)	61	54	7	16	20	12	13
県 立 高 崎 女 子 高 校	881	-	881	283	284	314	-
県 立 高 崎 東 高 校	591	288	303	204	193	194	-
県 立 高 崎 北 高 校	718	345	373	240	242	236	-
県 立 榛 名 高 校	204	123	81	74	70	60	-
県 立 吉 井 高 校	465	223	242	160	160	145	-
東 京 農 業 大 学 第 二 高 校	1,672	848	824	594	561	517	-
高 崎 商 科 大 学 附 属 高 校	1,414	526	888	459	427	528	-
高 崎 健 康 福 祉 大 学 高 崎 高 校	1,475	541	934	527	468	480	-
明 和 県 央 高 校	706	362	344	273	216	217	-

資料:各高等学校

3 中等教育学校数

(5月1日現在)

学 校 名	総 数	男	女	前 期 課 程			後 期 課 程		
				1 年	2 年	3 年	4 年	5 年	6 年
県立中央中等教育学校	750	373	377	128	127	128	124	121	122

資料:県立中央中等教育学校

4 小学校児童在籍者数

(5月1日現在)

学 校 名	総 数	1 年	2 年	3 年	4 年	5 年	6 年	ゆうあい
総 数	19,513	3,078	3,040	3,094	3,210	3,389	3,333	369
中 央	257	50	43	39	33	44	45	3
北	231	30	51	37	42	30	38	3
南	246	46	41	35	36	37	49	2
東	304	47	50	58	52	49	44	4
西	398	59	69	64	59	70	66	11
塚 沢	547	85	90	89	95	94	86	8
片 岡	396	82	48	64	58	73	66	5
寺 尾	337	36	60	42	56	65	71	7
佐 野	854	138	137	133	143	148	143	12
六 郷	475	76	73	65	77	86	93	5
城 南	156	18	18	26	25	26	42	1
城 東	730	118	105	132	129	112	127	7
新 高 尾	414	74	60	55	73	74	68	10
中 川	448	66	84	64	68	79	77	10
八 幡	517	97	74	80	74	92	96	4
豊 岡	525	95	76	78	79	95	94	8
長 野	433	75	64	75	69	71	71	8
大 類	280	56	47	46	31	49	45	6
南 八 幡	394	59	70	60	64	69	65	7
倉 賀 野	568	81	92	108	85	91	96	15
岩 鼻	384	52	52	70	67	74	62	7
京 ケ 島	458	84	68	73	73	85	70	5
滝 川	233	34	47	45	31	36	39	1
東 部	811	118	125	122	131	164	135	16
中 居	585	90	94	83	101	107	98	12
北 部	283	33	46	47	47	63	42	5
西 部	272	50	41	48	31	51	45	6
乘 附	278	41	47	37	52	41	54	6
浜 尻	447	78	61	65	89	77	68	9
矢 中	431	53	69	59	83	72	85	10
城 山	56	8	6	5	8	9	18	2
鼻 高	86	12	7	12	15	18	18	4
倉 淵	129	20	16	14	30	27	19	3
箕 輪	537	90	79	80	105	83	93	7
車 郷	120	15	19	13	22	22	22	7
箕 東	452	77	65	76	71	68	81	14
金 古	325	57	54	58	55	52	42	7
国 府	454	72	66	78	68	91	72	7
堤 ケ 岡	631	111	101	104	100	112	93	10
上 郊	275	36	53	41	51	51	37	6
金 古 南	540	95	66	98	89	94	89	9
桜 山	660	112	111	109	105	88	115	20

4 小学校児童在籍者数 (続)

(5月1日現在)

学 校 名	総 数	1 年	2 年	3 年	4 年	5 年	6 年	ゆうあい
新 町 第 一	356	54	48	63	65	63	59	4
新 町 第 二	274	33	37	46	44	48	53	13
下 室 田	98	13	13	17	13	15	25	2
中 室 田	53	5	6	7	10	11	13	1
上 室 田	34	8	5	9	3	2	6	1
里 見	160	26	24	18	27	28	30	7
久 留 馬	234	41	30	42	43	41	32	5
下 里 見	214	27	33	33	40	40	37	4
宮 沢	38	5	8	3	7	7	7	1
吉 井	368	56	65	63	58	68	54	4
吉 井 西	218	28	30	34	41	32	43	10
多 胡	70	2	13	9	13	16	16	1
入 野	133	18	28	27	18	24	18	-
馬 庭	115	20	18	11	25	17	24	-
南 陽 台	130	10	21	18	22	25	28	6
岩 平	61	6	16	7	9	13	9	1
特別支援学校	67	14	8	12	13	15	5	-

資料:教職員課

5 中学校生徒在籍者数

(5月1日現在)

学 校 名	総 数	1 年	2 年	3 年	ゆうあい
総 数	9,807	3,204	3,195	3,232	176
第 一	274	87	80	91	16
高 松	497	159	154	179	5
並 榎	388	121	116	145	6
豊 岡	388	117	128	136	7
中 尾	603	182	198	211	12
長 野 郷	405	151	121	127	6
大 類	464	138	181	132	13
塚 沢	681	227	216	231	7
片 岡	392	105	139	141	7
佐 野	660	205	225	223	7
南 八 幡	172	61	60	48	3
倉 賀 野	282	84	97	98	3
高 南	386	120	132	126	8
寺 尾	233	72	89	71	1
八 幡	348	127	110	103	8
矢 中	314	114	99	97	4
倉 渕	62	27	14	20	1
箕 郷	598	191	201	198	8
群 馬 中 央	604	221	190	183	10
群 馬 南	640	228	201	203	8
新 町	328	113	108	98	9
榛 名	489	148	149	175	17
吉 井 中 央	297	105	90	96	6
吉 井 西	162	55	53	51	3
入 野	140	46	44	49	1
特別支援学校	27	8	8	11	-

資料:教職員課

6 市立幼稚園園児数

(5月1日現在)

幼 稚 園	総 数	3 歳 児	4 歳 児	5 歳 児
総 数	440	129	150	161
高 崎 幼 稚 園	52	7	23	22
南 八 幡 幼 稚 園	44	15	13	16
倉 賀 野 幼 稚 園	102	30	37	35
塚 沢 幼 稚 園	91	30	30	31
くらぶちこども園	7	1	3	3
吉 井 幼 稚 園	74	26	18	30
吉 井 西 幼 稚 園	44	16	15	13
か ぶ ら 幼 稚 園	26	4	11	11

資料:教職員課

7 市立図書館

		31年1月	2月	3月	4月	令和元年5月	6月
中央図書館	貸出利用点数	133,018	136,642	153,907	117,716	139,844	145,620
	予約・リクエスト件数	21,281	22,629	23,468	19,852	21,695	22,940
	調査相談件数	460	636	624	433	462	604
	ホームページアクセス数	26,688	34,304	36,539	39,549	38,592	36,571
箕郷図書館	貸出利用点数	6,886	7,218	8,037	6,094	7,014	7,380
	予約・リクエスト件数	189	204	205	154	172	165
	調査相談件数	73	77	80	119	126	169
群馬図書館	貸出利用点数	18,217	19,859	21,355	17,620	18,748	20,059
	予約・リクエスト件数	450	458	422	404	446	467
	調査相談件数	199	158	183	102	122	141
新町図書館	貸出利用点数	10,686	11,030	11,994	9,553	10,683	11,237
	予約・リクエスト件数	413	379	351	323	359	355
	調査相談件数	117	120	94	72	77	85
榛名図書館	貸出利用点数	5,079	5,785	6,200	4,778	5,069	5,769
	予約・リクエスト件数	171	157	163	142	156	161
	調査相談件数	164	155	182	113	149	157
山種記念 吉井図書館	貸出利用点数	7,023	7,387	7,926	6,364	6,967	7,810
	予約・リクエスト件数	209	148	215	127	161	171
	調査相談件数	83	80	94	22	28	32
計	貸出利用点数	180,909	187,921	209,419	162,125	188,325	197,875
	予約・リクエスト件数	22,713	23,975	24,824	21,002	22,989	24,259
	調査相談件数	1,096	1,226	1,257	861	964	1,188
	ホームページアクセス数	26,688	34,304	36,539	39,549	38,592	36,571

分類別資料点数

年 月	総 数	総 記	哲 学	歴 史	社 会 科 学	自 然 科 学	技 術
平成 28年末	705,712	16,976	23,498	45,924	89,634	40,503	45,596
平成 29年末	721,061	17,265	24,276	46,783	91,761	41,863	46,903
平成 30年末	733,957	17,822	25,127	47,218	94,444	43,200	46,837
31年 3月末	737,556	17,836	25,296	47,467	95,011	43,531	47,054
令和元年6月末	738,854	17,916	25,387	47,501	95,203	43,816	47,166

資料:中央図書館分

分類別利用点数

年 月	総 数	総 記	哲 学	歴 史	社 会 科 学	自 然 科 学	技 術
平成 28年度	1,722,598	14,661	47,625	73,713	80,703	73,266	137,809
平成 29年度	1,669,836	15,615	48,926	71,810	79,584	74,368	132,124
平成 30年度	1,667,724	17,606	49,848	71,154	80,635	75,107	128,924
31年 1月	133,018	1,449	4,244	5,451	6,682	5,627	10,468
2月	136,642	1,491	4,416	5,584	6,604	5,828	10,620
3月	153,907	1,695	4,523	6,513	7,401	6,550	11,814
4月	117,717	1,293	3,585	5,494	5,740	5,463	8,849
令和元年 5月	139,521	1,679	4,343	6,144	6,958	6,229	10,101
6月	145,620	1,795	4,454	6,216	7,145	7,001	10,829

資料:中央図書館分

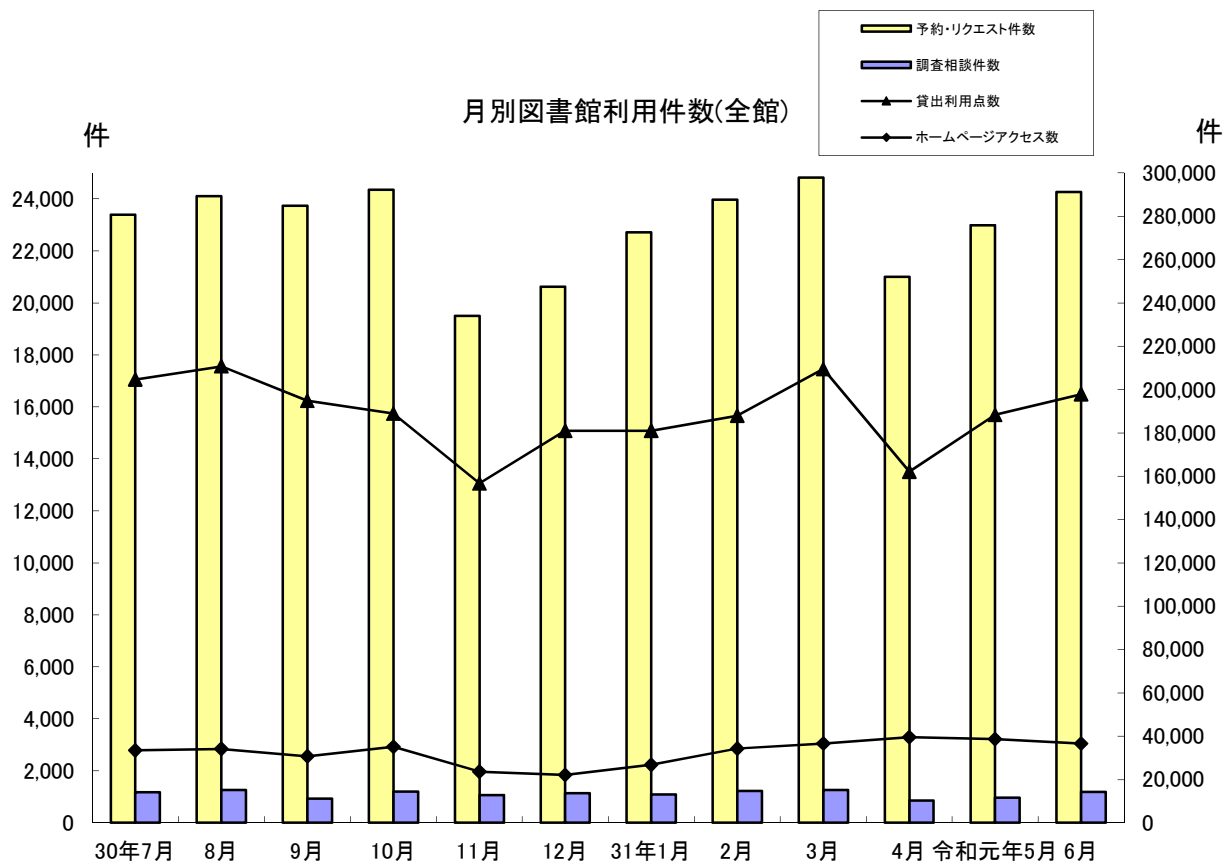

産	業	芸	術	言	語	文	学	郷	土	資	料	そ	の	他	視	聴	覚	資	料
18,124			51,520			9,038	187,517			42,799				50,991					83,592
18,740			52,719			9,231	191,431			43,279				51,540					85,270
19,424			53,974			9,541	193,983			43,844				51,951					86,592
19,569			54,277			9,620	194,628			44,013				52,141					87,113
19,691			54,373			9,584	194,867			44,137				51,860					87,353

産	業	芸	術	言	語	文	学	郷	土	資	料	そ	の	他	視	聴	覚	資	料	公	民	館	駅	図	書	コ	ー	ナ	ー
37,826		86,883		18,467		389,266		8,533		220,161				409,061					25,977									98,647	
35,889		83,459		18,310		389,007		8,009		214,387				375,941					24,121									98,286	
35,510		83,681		18,859		389,059		7,696		213,343				368,306					23,713									104,283	
2,692		6,602		1,445		30,377		608		17,318				29,763					1,947									8,345	
2,884		6,631		1,629		31,053		615		17,317				31,265					1,962									8,743	
3,211		7,745		2,004		37,737		704		19,716				35,380					2,074									6,840	
2,502		5,732		1,424		29,907		588		14,491				27,107					2,187									3,355	
3,259		6,981		1,644		33,302		354		16,933				31,754					2,018									7,822	
3,312		7,067		1,734		34,117		793		19,511				31,744					2,135									7,767	

8 文化施設利用状況

年 月	音楽センター		文化会館	
	ホール	会議室	ホール	小ホール
	(件)	(件)	(件)	(件)
平成 28年度	224	293	197	55
平成 29年度	215	301	170	45
平成 30年度	202	270	202	54
31年 1月	12	19	11	4
2月	18	31	12	4
3月	23	34	22	3
4月	15	22	17	6
令和元年 5月	11	12	14	3
6月	19	23	15	3

年 月	シンフォニーホール		プ ラ ネ タ リ ウ ム	高崎シティギャラリー	
	ホール	会議室		コアホール	展示室
	(件)	(件)	(人)	(件)	(件)
平成 28年度	1,172	338	33,508	241	271
平成 29年度	1,008	326	39,701	260	279
平成 30年度	917	284	38,558	258	270
31年 1月	75	31	2,186	16	22
2月	86	30	1,554	22	16
3月	80	22	2,817	22	28
4月	94	22	2,305	26	23
令和元年 5月	80	17	1,707	25	28
6月	86	28	3,771	20	16

資料:公益財団法人高崎財団

注)高崎シティギャラリーの展示室は第1～第6展示室及び予備室の合計

注)プラネタリウム人数は一般投映・学習投映・天文教室・コンサートの合計

年 月	箕郷文化会館			新町文化ホール			
	ホール	視聴覚室	集会室	ホール	研修室	視聴覚室	和室
平成 28年度	184	190	109	123	127	75	28
平成 29年度	181	189	106	97	152	71	30
平成 30年度	175	201	140	116	176	89	41
31年 1月	8	13	10	7	15	8	2
2月	10	15	11	9	10	6	7
3月	12	15	12	10	12	7	6
4月	15	15	14	1	6	6	-
令和元年 5月	15	15	14	4	17	7	-
6月	14	17	12	8	19	8	1

年 月	榛名文化会館(エコール)			吉井文化会館				
	大ホール	小ホール	リハーサル室	大ホール	小ホール	和室1	和室2	研修室
平成 28年度	77	73	28	50	88	20	14	83
平成 29年度	71	80	31	56	105	23	14	86
平成 30年度	77	76	30	53	102	23	9	96
31年 1月	7	4	1	2	9	1	-	3
2月	6	6	3	7	11	2	-	5
3月	6	8	1	1	8	1	-	7
4月	6	2	4	7	9	3	-	12
令和元年 5月	1	2	2	2	7	1	-	8
6月	4	9	1	-	8	2	-	11

資料:各文化会館、文化ホール

9 高崎市美術館利用状況

(単位:人)

年 月	総 数	一 般	学 生	児 童	日 数	1 平 均
平成 28年	42,721	35,190	2,034	5,497	262	163
平成 29年	24,678	22,215	1,205	1,258	250	98
平成 30年	31,427	29,297	1,042	1,088	250	125
31年 1月	1,755	1,625	50	80	14	125
2月	2,279	2,070	84	125	23	99
3月	3,247	2,989	127	131	26	124
4月	778	736	23	19	15	51
令和元年 5月	1,414	1,333	48	33	27	52
6月	1,409	1,315	47	47	20	70

資料:市立美術館

10 高崎市タワー美術館利用状況

(単位:人)

年 月	総 数	一 般	学 生	児 童	日 数	1 平 均
平成 28年	30,421	27,711	470	2,240	251	121
平成 29年	25,130	22,943	714	1,473	243	103
平成 30年	25,701	24,391	454	856	245	105
31年 1月	1,470	1,444	16	10	14	105
2月	2,140	2,090	30	20	23	93
3月	2,042	1,981	42	19	21	97
4月	990	966	10	14	16	62
令和元年 5月	1,585	1,503	19	63	27	59
6月	1,257	1,157	22	78	16	79

資料:高崎市タワー美術館

11 高崎市山田かまち美術館利用状況

(単位:人)

年 月	総 数	一 般	学 生	児 童	日 数	1 平 均
平成 28年	3,847	3,334	125	388	303	12
平成 29年	6,104	5,336	215	553	305	20
平成 30年	4,197	3,726	144	327	306	13
31年 1月	222	206	6	10	23	9
2月	222	202	10	10	24	9
3月	373	334	17	22	26	14
4月	448	395	21	32	26	17
令和元年 5月	478	430	19	29	27	17
6月	266	253	4	9	26	10

資料:市立山田かまち美術館

◆◆◆ 物 価 ・ 消 費 ◆◆◆

1 消費者物価指数

平成27年=100

年 月	全 国		東 京 都 区 部		人口5万以上の都市	
	総 合	食 料	総 合	食 料	総 合	食 料
平成 28年 平均	99.9	101.7	99.8	101.5	99.9	101.7
平成 29年 平均	100.4	102.4	100.0	101.9	100.3	102.4
平成 30年 平均	101.3	103.9	100.9	103.4	101.3	103.8
31年 1月	101.5	104.3	101.3	104.0	101.5	104.3
2月	101.5	103.8	101.4	103.5	101.5	103.8
3月	101.5	103.5	101.4	103.1	101.5	103.4
4月	101.8	103.5	101.8	103.3	101.7	103.5
令和元年 5月	101.8	103.6	101.6	103.4	101.7	103.6
6月	101.6	103.9	101.6	103.8	101.6	103.8

資料:総務省統計局

2 消費者物価中分類指数(全国)

平成27年=100

年 月	総 合	食 料	住 居	光 熱	家 具	被 服	保 健	交 通	教 育	教 養	諸 雑 費
				水 道	家 用	及 び	医 療	通 信		娛 楽	
平成 28年 平均	99.9	101.7	99.9	92.7	99.6	101.8	100.9	98.0	101.6	101.0	100.7
平成 29年 平均	100.4	102.4	99.7	95.2	99.1	102.0	101.8	98.3	102.2	101.3	100.9
平成 30年 平均	101.3	103.9	99.6	99.0	98.0	102.2	103.3	99.6	102.7	102.1	101.4
31年 1月	101.5	104.3	99.6	101.6	98.9	99.6	103.7	98.8	102.8	102.2	102.1
2月	101.5	103.8	99.6	102.1	99.3	99.7	103.7	98.8	102.8	102.9	102.0
3月	101.5	103.5	99.6	102.3	99.0	101.5	103.8	99.2	102.8	102.4	102.2
4月	101.8	103.5	99.7	102.0	99.7	103.6	103.9	99.1	103.4	103.7	102.3
令和元年 5月	101.8	103.6	99.7	101.9	100.4	103.4	103.8	99.2	103.4	103.1	102.3
6月	101.6	103.9	99.7	101.4	99.7	103.0	103.8	98.3	103.4	103.2	102.1

資料:総務省統計局



社会・福祉



1 生活保護扶助別人員

年 月	生活扶助	住宅扶助	教育扶助	介護扶助	医療扶助	出産扶助	生業扶助	葬祭扶助	施設事務費対象	世帯	人員
平成 28年度	38,153	35,230	1,729	9,206	37,789	3	761	91	369	33,434	40,753
平成 29年度	38,598	36,131	1,654	9,955	38,586	2	618	80	372	34,437	41,743
平成 30年度	38,886	36,140	1,477	10,593	37,282	-	627	79	375	34,861	41,823
31年 1月	3,297	3,036	123	905	3,055	-	47	11	32	2,923	3,505
2月	3,278	3,032	124	906	3,079	-	52	9	31	2,917	3,500
3月	3,286	3,035	129	902	3,060	-	65	5	31	2,921	3,508
4月	3,193	3,000	117	897	3,073	-	54	12	31	2,914	3,500
令和元年 5月	3,219	3,030	124	906	3,110	-	53	8	32	2,928	3,522
6月	3,227	3,024	120	908	3,118	-	50	14	32	2,927	3,515

資料:社会福祉課

被保護世帯・人員及び保護費の推移

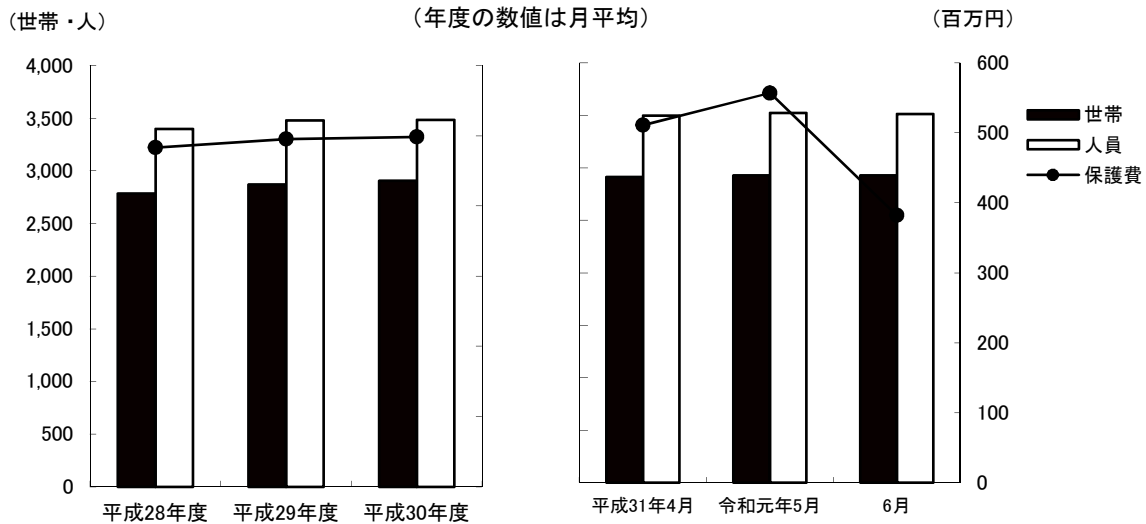

2 扶助別生活保護費

(単位:千円)

年 月	生活扶助	住宅扶助	教育扶助	介護扶助	医療扶助	出産扶助	生業扶助	葬祭扶助	施設事務費	扶助費合計
平成 28年度	1,976,313	834,255	20,675	229,924	2,720,521	562	10,034	6,671	58,091	5,857,046
平成 29年度	1,980,081	866,561	19,607	244,487	2,749,657	340	9,410	6,030	59,044	5,935,217
平成 30年度	1,915,403	873,640	15,246	247,513	2,851,524	-	9,362	6,247	60,955	5,979,890
31年 1月	163,616	71,855	1,106	19,152	264,097	-	343	665	5,186	526,020
2月	161,365	73,564	1,149	20,608	243,323	-	635	947	5,180	506,771
3月	164,722	75,328	1,143	21,692	201,356	-	1,994	509	5,515	472,259
4月	145,395	71,934	1,126	20,197	266,289	-	606	649	5,127	511,323
令和元年 5月	146,992	71,970	1,160	19,560	310,947	-	521	755	5,042	556,947
6月	147,882	72,945	1,134	20,367	133,134	-	379	821	5,218	381,880

資料:社会福祉課

3 医療扶助実施状況

(単位:人)

年 月	入 院		入 院 外	
	精 神	そ の 他	精 神	そ の 他
平成 28年度	896	1,104	2,759	33,028
平成 29年度	871	1,142	3,255	33,315
平成 30年度	896	1,316	2,962	32,098
31年 1月	74	113	249	2,619
2月	73	120	226	2,660
3月	75	108	215	2,662
4月	77	94	226	2,676
令和元年 5月	76	96	224	2,714
6月	80	109	233	2,696

資料:社会福祉課

4 老人福祉センター利用状況

(単位:人)

施 設 名	平 成	平 成	平 成	31年	2月	3月	4月	令和元年	6月
	28年度	29年度	30年度	1月				5月	
佐野長寿センター	40,499	40,626	36,561	2,784	2,849	3,078	2,960	2,810	2,854
六郷長寿センター	43,752	43,229	43,927	3,652	3,449	3,657	3,698	3,450	3,444
片岡長寿センター	28,211	27,982	26,092	2,091	2,255	2,156	2,120	2,160	2,246
京ヶ島長寿センター	36,612	34,363	32,023	2,238	2,509	2,637	2,582	2,889	2,594
八幡長寿センター	32,062	30,864	30,091	2,410	2,380	2,784	2,458	2,374	2,465
中川長寿センター	43,110	42,029	41,150	2,960	3,217	3,267	3,296	3,200	3,555
岩鼻長寿センター	38,351	38,114	36,059	2,721	2,846	2,995	2,875	2,620	2,896
箕輪城長寿センター	31,922	33,275	35,410	3,363	3,104	3,105	2,812	2,594	2,964
群馬長寿センター	62,938	60,750	56,285	4,456	4,886	5,229	4,466	3,849	4,629
新町長寿センター	15,134	15,738	16,248	1,256	1,320	1,244	1,408	1,272	1,502
新町鉄南長寿センター	12,364	9,937	11,147	870	952	979	918	942	939
高浜長寿センター	87,572	86,842	81,488	261	8,285	8,791	7,920	8,193	7,671

資料:長寿社会課

5 一般職業紹介状況(学卒を除きパートを含む)

(単位:人)

	平成 28年度	平成 29年度	平成 30年度	31年 1月	2月	3月	4月	令和元年 5月	6月
新規求職申込件数(人)	13,752	12,919	12,933	1,149	1,167	1,134	1,357	1,165	1,068
月間有効求職者数(人)	53,966	50,052	49,275	3,744	3,962	4,221	4,433	4,372	4,265
新規求人数(人)	38,061	41,771	39,546	3,566	4,822	2,495	2,483	4,924	2,464
月間有効求人数(人)	106,470	118,377	114,144	10,390	10,494	10,626	9,590	9,651	9,083
就職件数(人)	4,729	4,261	4,337	319	344	448	394	357	362
新規求人倍率(倍)	2.77	3.23	3.32	3.20	4.62	2.41	1.83	4.23	2.31
有効求人倍率(倍)	1.97	2.37	2.50	3.00	2.87	2.73	2.16	2.21	2.13
就職率(%)	34.8	33.0	33.5	27.8	29.5	39.5	29.0	30.6	33.9

資料:高崎公共職業安定所

6 求人・求職バランスシート(常用で学卒・臨時・パートを除く)

(単位:人)

		平成 30年度	30年 10月	11月	12月	31年 1月	2月	3月	4月	令和元年 5月	6月
職業計	求人募集数	60,124	4,934	5,489	5,333	5,437	5,581	5,579	4,832	4,401	4,462
	求職者数	31,670	2,711	2,610	2,431	2,348	2,169	2,643	2,657	2,695	2,669
	求人倍率	1.90	1.82	2.10	2.19	4.06	3.88	3.48	1.82	1.63	1.67
専門・技術職	求人募集数	14,212	1,099	1,110	1,087	1,110	1,135	1,184	1,157	1,099	1,125
	求職者数	5,459	462	456	418	422	448	468	474	471	457
	求人倍率	2.60	2.38	2.43	2.60	2.63	2.53	2.53	2.44	2.33	2.46
事務職	求人募集数	6,195	502	509	549	585	586	594	555	486	471
	求職者数	10,174	878	839	791	755	803	839	837	827	818
	求人倍率	0.61	0.57	0.61	0.69	0.77	0.73	0.71	0.66	0.59	0.58
販売職	求人募集数	14,335	1,099	1,761	1,663	1,709	1,736	1,720	1,139	840	775
	求職者数	2,815	244	243	222	209	216	251	261	228	224
	求人倍率	5.09	4.50	7.25	7.49	8.18	8.04	6.85	4.36	3.68	3.46
サービス職	求人募集数	10,619	974	863	822	859	810	821	773	817	898
	求職者数	2,762	230	230	222	228	232	237	232	223	228
	求人倍率	3.84	4.24	3.75	3.70	3.77	3.49	3.46	3.33	3.66	3.94
保安職	求人募集数	1,205	113	120	109	112	100	104	120	91	96
	求職者数	180	18	9	11	12	21	19	15	12	15
	求人倍率	6.69	6.28	13.33	9.91	9.33	4.76	5.47	8.00	7.58	6.40
生産工程職	求人募集数	5,442	454	458	400	399	460	498	456	417	429
	求職者数	3,478	299	285	254	264	275	305	295	282	283
	求人倍率	1.56	1.52	1.61	1.57	1.51	1.67	1.63	1.55	1.48	1.52
輸送職	求人募集数	2,904	228	218	252	269	257	264	266	240	241
	求職者数	871	86	74	61	58	67	71	78	76	78
	求人倍率	3.33	2.65	2.95	4.13	4.64	3.84	3.72	3.41	3.16	3.09
建設職	求人募集数	2,913	242	255	267	251	240	237	239	224	239
	求職者数	485	52	48	45	47	40	36	36	46	42
	求人倍率	6.01	4.65	5.31	5.93	5.34	6.00	6.58	6.64	4.87	5.69
運搬・清掃職	求人募集数	1,742	172	153	141	143	257	157	127	224	144
	求職者数	4,358	364	344	335	353	67	417	429	46	405
	求人倍率	0.40	0.47	0.45	0.42	0.41	3.84	0.38	0.30	4.87	0.36

資料:高崎公共職業安定所

注) 求人募集数・求職者数・求人倍率は、正式にはそれぞれ、有効求人数・有効求職者数・有効求人倍率という。

注) 求人倍率は、求職者1人あたりの求人募集数を意味する。

注) 「職業」の合計欄には、「管理職」「農林漁業職」「職業分類不能」を含む。

◆◆◆ 保 健 ・ 衛 生 ◆◆◆

1 国民健康保険の状況(療養の給付)

年 月	被 保 険 者 数	受 診 件 数	費 用 額 (千円)				受診率 (%)	一件あたりの費用額(円)	
			総 額	保 険 者 負 担 金	一 部 負 担 金	公 費 負 担 金			
平成 28年度	91,752	1,361,993	30,569,906	22,216,634	8,353,271	-	1,484.4	22,445	
平成 29年度	86,423	1,305,077	29,242,916	21,312,926	7,929,990	-	1,510.1	22,407	
平成 30年度	82,721	1,272,264	28,454,386	20,730,760	7,723,626	-	1,538.0	22,365	
一 般	31年 1月	80,776	105,420	2,297,641	1,677,395	620,246	-	130.5	21,795
	2月	80,474	102,028	2,226,360	1,625,636	600,725	-	126.8	21,821
	3月	80,429	109,901	2,336,543	1,706,264	630,280	-	136.6	21,260
退 職 者	31年 1月	282	413	10,051	7,030	3,021	-	146.5	24,337
	2月	205	302	6,170	4,324	1,847	-	147.3	20,430
	3月	168	250	5,790	4,062	1,728	-	148.8	23,160

資料:保険年金課

注)被保険者に後期高齢者は含まれていない。

注)受診率は、受診件数÷被保険者数であり、一人あたりの受診件数を百分率で表したものの。

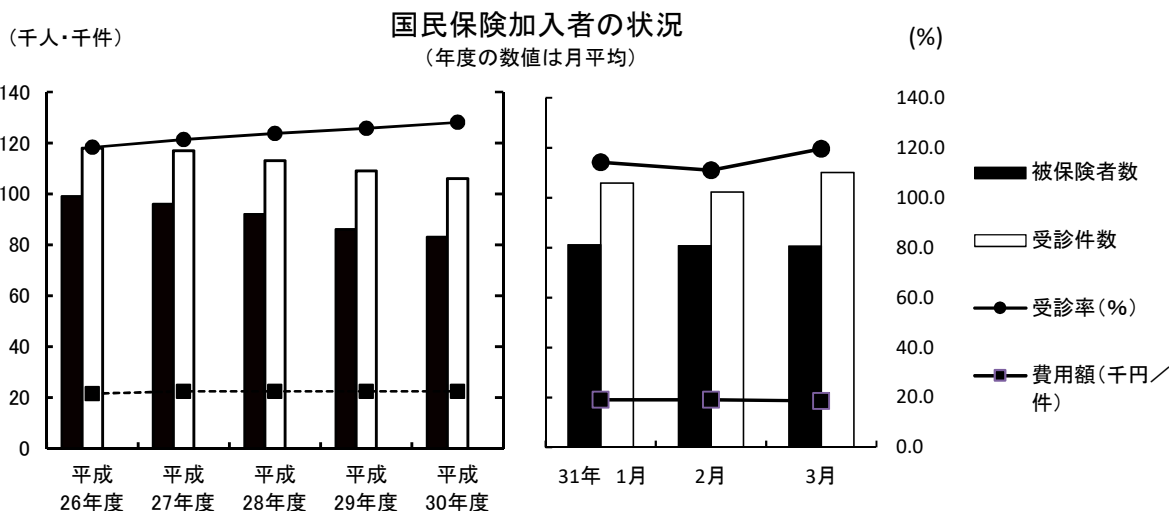

2 国民健康保険加入世帯および被保険者数

年 月	総 世 帯 数	加 入 世 帯 数			総人口	被 保 険 者 数		
		世 帯 数	加入率 (%)	人 口		加入率 (%)		
平成28年度	161,320	54,378	(1,995)	33.7	375,224	91,302	(2,628)	24.3
平成29年度	162,781	52,455	(1,033)	32.2	374,517	86,073	(1,307)	23.0
平成30年度	164,450	51,056	(375)	31.0	374,098	82,427	(447)	22.0
30年 12月	164,619	50,661	(280)	30.8	374,168	81,497	(327)	21.8
31年 1月	164,603	50,394	(243)	30.6	373,938	81,058	(282)	21.7
2月	164,677	50,237	(183)	30.5	373,833	80,679	(205)	21.6
3月	164,963	50,248	(150)	30.5	373,331	80,597	(168)	21.6
4月	165,453	50,577	(122)	30.6	373,461	81,114	(135)	21.7
令和元年 5月	165,571	50,414	(112)	30.4	373,389	80,737	(124)	21.6

資料:保険年金課

注) ()内については退職者世帯数および退職者被保険者数

3 国民健康保険費用状況

年 月	療 養 費		任 意 給 付				
	件 数(件)	金 額(千円)	出 産 育 児 一 時 金		葬 祭 費		
			件 数(件)	金 額(千円)	件 数(件)	金 額(千円)	
平成28年度	36,800	343,188	315	132,224	510	25,500	
平成29年度	32,892	315,551	306	128,328	534	26,700	
平成30年度	30,434	202,050	235	98,380	446	22,300	
一 般	31年 2月	2,418	24,360	16	6,880	37	1,850
	3月	2,278	21,438	19	8,155	47	2,350
	4月	2,310	21,094	26	10,447	23	1,150
退 職 者	31年 2月	21	270	-	-	-	-
	3月	12	85	-	-	-	-
	4月	14	137	-	-	-	-

資料:保険年金課

注)退職者の出産育児一時金及び葬祭費は一般分に含まれている。

4 後期高齢者医療の状況

年 月	被保険者数	受診件数	医 療 費 (千円)						受診率 (%)	1件当り医療費(円)
			総 額	後期高齢者医療負担分	他 法負担分	その他負担分	一 部負担分	高額療養費(支給額)		
平成28年度	47,912	1,298,555	42,303,984	37,194,783	631,710	-	3,118,060	1,359,431	2,710	32,578
平成29年度	49,587	1,349,972	44,225,559	38,879,968	661,124	-	3,319,271	1,365,196	2,722	32,760
平成30年度	51,085	1,392,049	44,845,045	39,278,765	675,566	-	3,588,137	1,302,577	2,725	32,215
30年 12月	51,445	119,401	3,837,678	3,359,293	62,622	-	308,194	107,569	232	32,141
31年 1月	51,699	114,591	3,776,980	3,306,687	58,082	-	302,374	109,837	222	32,961
	51,893	113,764	3,594,032	3,144,668	51,428	-	298,500	99,436	219	31,592
3月	52,093	120,415	3,901,480	3,417,532	52,992	-	318,751	112,205	231	32,400
4月	52,232	121,726	3,846,792	3,374,526	46,404	-	316,440	109,422	233	31,602
令和元年5月	52,303	118,811	3,806,050	3,336,525	47,553	-	308,974	112,998	227	32,034

資料:保険年金課

注)後期高齢者医療会計年度は3月診療分から翌年2月診療分

注)受診率は、受診件数÷被保険者数であり、一人あたりの受診件数を百分率で表したものの。

5 後期高齢者医療費の状況

年 月	入 院		入 院 外		歯 科		調 剤		そ の 他	
	件 数	後期高齢者医療負担金	件 数	後期高齢者医療負担金	件 数	後期高齢者医療負担金	件 数	後期高齢者医療負担金	件 数	後期高齢者医療負担金
		(千円)		(千円)		(千円)		(千円)		(千円)
平成28年度	37,024	17,591,997	760,957	12,661,114	104,454	1,273,524	368,682	4,674,308	27,438	993,840
平成29年度	38,548	18,503,400	784,993	13,058,273	111,171	1,334,857	387,888	4,978,195	27,372	1,005,243
平成30年度	39,226	19,029,668	803,425	13,104,318	117,767	1,404,447	405,459	4,861,223	26,172	879,109
30年 12月	3,416	1,627,850	68,720	1,114,479	10,293	119,970	34,685	421,452	2,287	75,542
31年 1月	3,305	1,645,824	66,014	1,082,725	9,674	107,091	33,577	398,510	2,021	72,537
	3,349	1,542,180	65,008	1,016,469	10,079	118,435	33,268	398,911	2,060	68,673
3月	3,393	1,638,584	68,675	1,144,967	10,793	126,079	35,384	431,032	2,170	76,870
4月	3,244	1,582,678	69,482	1,139,264	10,766	127,089	36,056	450,752	2,178	74,743
令和元年5月	3,301	1,604,675	67,640	1,120,578	10,589	120,824	35,067	414,693	2,214	75,755

資料:保険年金課

6 感染症発生状況

(単位:人)

年 月	総 数	急性灰白髄炎 (ポリオ)	コレラ	細菌性赤痢	腸チフス	パラチフス	腸管出血性 大腸菌
平成 28年度	29	-	-	2	1	-	26
平成 29年度	14	-	-	4	1	-	9
平成 30年度	18	-	-	1	-	-	17
31年 1月～3月	-	-	-	-	-	-	-
4月～6月	2	-	-	-	-	-	2

資料:保健予防課

7 予防接種実施状況

(単位:人)

年 月	BCG	日本脳炎	不活化 ポリオ	風しん	三種混合1 期 百日咳 ジフテリア 破傷風	四種混合1 期 百日咳 ジフテリア 破傷風 不活化ポリオ	二種混合2 期 ジフテリア 破傷風
平成 28年度	2,973	13,063	221	-	1	12,148	2,856
平成 29年度	2,956	12,525	114	-	-	11,830	2,846
平成 30年度	2,785	13,839	46	-	3	11,342	2,868
31年 1月	233	676	1	-	-	884	103
2月	236	702	1	-	-	889	147
3月	222	1,321	3	-	-	1,024	346
4月	204	1,306	2	-	-	866	389
令和元年 5月	247	906	2	-	-	992	155
6月	224	1,054	-	-	-	911	201

(単位:人)

年 月	麻しん	麻しん 風しん 混合	ヒブ	小児用肺 炎球菌	子宮頸がん
平成 28年度	-	6,040	12,078	11,997	8
平成 29年度	-	5,894	11,815	11,778	24
平成 30年度	-	6,091	11,207	11,223	30
31年 1月	-	252	958	959	1
2月	-	306	898	908	1
3月	-	393	961	970	5
4月	-	821	870	879	4
令和元年 5月	-	624	921	913	1
6月	-	648	840	837	8

資料:保健予防課

8 健診実施状況 (単位:人)

年 月	基 本 健 診			
	はつらつ 健診	国保特定 健診	後期高齢 者健診	健康増進 健診
平成 28年度	2,461	20,161	15,323	335
平成 29年度	2,583	19,318	15,861	296
平成 30年度	2,347	18,473	16,228	325
31年 1月	149	-	-	14
2月	-	-	-	-
3月	-	-	-	-
4月	-	-	-	-
令和元年 5月	148	874	715	64
6月	186	1,535	1,708	35

資料:健康課

(単位:人)

年 月	が ん 検 診						ピロリ 検診	胃がん リスク 検診
	胃がん	子宮がん	胸部 (肺がん・ 結核)検診	乳がん	大腸がん	前立腺 がん		
平成 28年度	5,399	16,596	24,084	7,700	23,641	9,098	930	3,115
平成 29年度	9,539	16,327	23,506	7,866	22,968	9,037	2,839	11,025
平成 30年度	7,338	16,262	28,555	7,697	22,750	9,162	1,755	7,341
31年 1月	939	2,185	1,119	1,038	912	219	145	326
2月	-	-	-	-	69	-	-	-
3月	-	-	-	-	-	-	-	-
4月	-	-	-	-	-	-	-	-
令和元年 5月	642	831	5,284	155	1,196	837	150	526
6月	830	1,554	6,744	768	2,725	1,692	140	705

資料:健康課

(単位:人)

年 月	骨量検診	成人歯科 健診	肝炎 ウイルス 検診	股関節脱 臼検診	3カ月児 健診	9カ月 児健診	1歳6カ月 児健診	3歳児 健診
平成 28年度	2,018	410	2,292	2,914	3,002	3,098	3,046	3,189
平成 29年度	2,160	499	2,195	2,904	2,935	2,882	2,660	3,077
平成 30年度	1,893	371	2,311	2,695	2,720	2,855	2,896	2,930
31年 1月	255	63	215	220	223	223	177	289
2月	-	-	-	220	228	211	298	196
3月	-	-	-	249	243	230	207	297
4月	-	-	-	195	213	218	313	199
令和元年 5月	105	23	184	194	231	239	205	275
6月	202	35	264	226	204	212	293	155

資料:健康課(令和元年7月31日現在)

注) 歯周疾患健診は平成28年度より成人歯科健診に変更

注) 胃がん検診は平成29年度より、バリウム検診に内視鏡検診も追加

9 ごみ・資源物排出量

(単位:トン)

年 月	総排出量	可燃ごみ			不燃・粗大ごみ		
		市収集量	委託 収集量	市処理施設 への持込量	市収集量	委託 収集量	市処理施設 への持込量
平成28年度	125,808	2,072	77,080	31,349	88	4,930	1,771
平成29年度	123,538	1,977	76,300	30,006	59	4,914	1,813
平成30年度	123,251	1,988	76,074	29,991	58	4,814	1,861
31年 1月	10,925	144	5,900	2,425	4	350	129
2月	9,266	127	4,931	2,063	4	380	136
3月	11,116	153	5,645	2,332	9	366	173
4月	11,814	166	6,341	2,507	9	391	185
令和元年 5月	13,125	188	7,043	2,711	11	463	219
6月	10,879	152	5,827	2,291	4	414	157

資料:一般廃棄物対策課

(単位:トン)

年 月	資源物			埋立 搬入量
	市収集量	委託 収集量	市処理施設 への持込量	
平成28年度	119	7,943	456	18,245
平成29年度	158	7,786	525	17,338
平成30年度	163	7,681	621	16,664
31年 1月	11	575	44	1,343
2月	13	613	49	950
3月	22	632	66	1,718
4月	24	638	67	1,486
令和元年 5月	12	666	64	1,748
6月	12	646	50	1,326

資料:一般廃棄物対策課

注)各数値は、トン換算による端数処理を行っているため、収集量の合計が総搬入量と一致しない場合がある。

注)埋立搬入量は市一般廃棄物最終処分場(上奥平、榛名)への搬入量(覆土を除く)

10 公害苦情取扱件数

(単位:件)

年 月	総 数	大気汚染	水質汚濁	騒 音	振 動	悪 臭	廃棄物投棄	そ の 他
平成28年度	18	1	-	3	-	1	10	3
平成29年度	75	14	1	35	3	13	7	2
平成30年度	73	7	9	34	2	11	8	2
31年 1月	8	1	3	2	-	1	1	-
2月	6	-	-	4	1	-	1	-
3月	5	1	-	3	-	-	-	1
4月	9	3	-	3	2	1	-	-
令和元年 5月	5	1	-	2	-	1	1	-
6月	7	-	-	2	-	3	2	-

資料:環境政策課、一般廃棄物対策課

◆◆◆ 金 融 ◆◆◆

1 群馬県内金融機関実質預金貸出金残高 (単位:億円)

年 月	総 額	国内銀行	信用金庫	そ の 他
		[預 金 残 高]		
平成 28年末	127,786	72,293	25,968	27,733
平成 29年末	130,911	74,357	26,381	28,287
平成 30年末	133,173	76,203	26,759	28,853
31年 1月	132,415	76,539	26,852	29,024
2月	132,515	76,596	26,813	29,106
3月	133,215	77,826	26,646	28,743
4月	133,416	77,640	26,831	28,946
令和元年 5月	132,813	77,367	26,663	28,783
6月	134,818	78,498	27,196	29,123
		[貸 出 金 残 高]		
平成 28年末	65,570	39,259	13,601	11,637
平成 29年末	66,971	40,149	13,815	11,834
平成 30年末	68,265	41,040	13,954	12,157
31年 1月	67,716	41,355	14,071	12,290
2月	67,934	41,560	14,058	12,316
3月	68,485	42,027	14,199	12,259
4月	68,293	41,848	14,111	12,335
令和元年 5月	68,079	41,651	14,070	12,357
6月	69,414	42,852	14,144	12,418

資料:日本銀行前橋支店

注)対象は群馬県内店舗

国内銀行は都市銀行、地方銀行、地方銀行Ⅱ、信託銀行(信託勘定を含む)を合計した数値

その他は信用組合、商工組合中央金庫、労働金庫、農業協同組合の計。オフショア勘定は除く。

預金残高及び貸出金残高

(年度の数値は月平均)

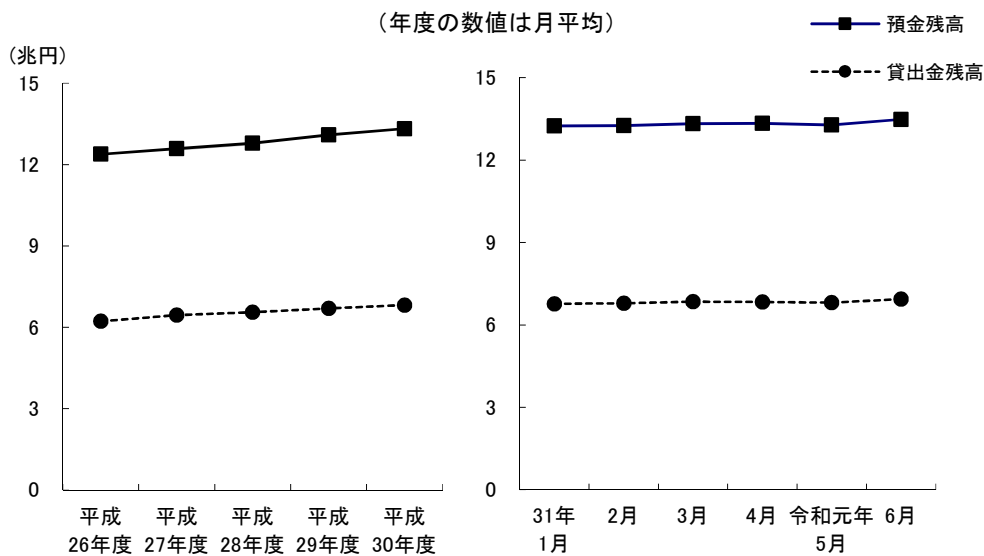

2 手形交換高

年 月	取扱高		不渡手形		取引停止処分		不渡手形発生率	
	枚数 (枚)	金額 (百万円)	枚数 (枚)	金額 (千円)	枚数 (枚)	金額 (千円)	枚数 (%)	金額 (%)
平成 28年	510,270	903,513	156	118,117	19	13,883	0.03	0.01
平成 29年	478,198	814,161	254	258,504	23	15,428	0.05	0.03
平成 30年	443,492	788,645	305	409,895	24	40,975	0.07	0.05
31年 1月	40,042	71,541	26	38,007	5	10,113	0.06	0.05
2月	33,842	57,460	14	26,181	2	1,463	0.04	0.05
3月	28,631	49,517	8	17,118	-	-	0.03	0.03
4月	32,854	57,767	36	29,517	5	2,184	0.11	0.05
令和元年 5月	41,935	78,212	19	7,688	5	3,075	0.05	0.01
6月	28,559	63,948	9	6,689	3	3,148	0.03	0.01

資料:群馬県銀行協会

3 高崎市融資制度実績

年 月	件 数	金 額
	(件)	(千円)
平成 28年度	643	6,064,058
平成 29年度	566	5,280,779
平成 30年度	450	4,240,330
31年 1月	35	249,400
2月	7	75,200
3月	10	115,997
4月	5	37,200
令和元年 5月	9	68,500
6月	89	785,850

資料:商工振興課

注)小口資金は除く。



運 輸



1 JR各駅乗客人員状況

(単位:人)

年 度		平成27年度	28年度	29年度	30年度
総 数	総 数	15,857,651	15,969,829	16,492,100	17,014,268
	一 般	6,879,759	6,969,057	7,342,189	7,641,547
	定 期	8,977,892	9,000,772	9,149,911	9,372,721
	1日平均	43,323	43,749	45,180	46,614
高 崎 駅	総 数	10,888,116	10,935,501	11,319,610	11,741,734
	一 般	5,326,404	5,382,438	5,675,723	5,920,808
	定 期	5,561,712	5,553,063	5,643,887	5,820,926
	1日平均	29,748	29,960	31,012	32,169
北 高 崎 駅	総 数	597,396	576,888	592,942	591,420
	一 般	154,650	154,913	160,871	168,247
	定 期	442,746	421,975	432,071	423,173
	1日平均	1,632	1,580	1,624	1,620
群 馬 八 幡 駅	総 数	392,504	400,382	422,190	441,116
	一 般	121,288	124,729	135,418	145,860
	定 期	271,216	275,653	286,772	295,256
	1日平均	1,072	1,096	1,156	1,209
井 野 駅	総 数	765,301	767,399	777,123	796,330
	一 般	189,801	194,620	200,952	201,943
	定 期	575,500	572,779	576,171	594,387
	1日平均	2,090	2,102	2,129	2,182
高 崎 問 屋 町 駅	総 数	1,233,709	1,282,714	1,354,237	1,398,392
	一 般	342,819	357,174	383,620	396,468
	定 期	890,890	925,540	970,617	1,001,924
	1日平均	3,370	3,514	3,710	3,831
倉 賀 野 駅	総 数	638,822	660,100	672,323	675,143
	一 般	210,227	214,768	224,891	232,283
	定 期	428,595	445,332	447,432	442,860
	1日平均	1,745	1,808	1,841	1,850
新 町 駅	総 数	1,341,803	1,346,845	1,353,675	1,370,133
	一 般	534,570	540,415	560,714	575,938
	定 期	807,233	806,430	792,961	794,195
	1日平均	3,666	3,689	3,708	3,754

資料:JR東日本高崎支社

2 上信電鉄各駅乗客人員等状況

乗客人員状況

(単位:人)

駅名		平成28年度	平成29年度	平成30年度	4月	令和元年5月	6月
総数	総数	1,420,815	1,430,209	1,454,914	138,031	141,952	134,081
	一般	426,885	436,879	443,764	37,861	39,352	33,461
	定期	993,930	993,330	1,011,150	100,170	102,600	100,620
	1日平均	3,893	3,918	3,986	4,601	4,579	4,469
上信高崎	総数	808,558	815,556	832,103	78,007	80,236	74,232
	一般	286,498	287,076	286,913	24,547	26,476	21,612
	定期	522,060	528,480	545,190	53,460	53,760	52,620
	1日平均	2,215	2,234	2,280	2,600	2,588	2,474
南高崎	総数	18,756	21,506	23,175	1,079	1,931	1,992
	一般	8,676	10,886	10,965	929	881	822
	定期	10,080	10,620	12,210	150	1,050	1,170
	1日平均	51	59	63	36	62	66
佐野のわたし	総数	31,929	37,300	45,462	4,252	4,313	4,041
	一般	15,189	19,960	24,792	2,092	1,943	1,851
	定期	16,740	17,340	20,670	2,160	2,370	2,190
	1日平均	87	102	125	142	139	135
根小屋	総数	64,555	60,507	56,910	5,064	5,190	4,954
	一般	18,745	18,987	19,260	1,644	1,530	1,324
	定期	45,810	41,520	37,650	3,420	3,660	3,630
	1日平均	177	166	156	169	167	165
高崎商科 大学前	総数	77,609	76,774	74,695	10,656	10,301	9,799
	一般	10,319	10,594	11,605	1,116	911	799
	定期	67,290	66,180	63,090	9,540	9,390	9,000
	1日平均	0	210	205	355	332	327
山名	総数	46,062	47,113	47,246	4,355	4,562	4,323
	一般	15,282	17,953	17,636	1,475	1,532	1,383
	定期	30,780	29,160	29,610	2,880	3,030	2,940
	1日平均	126	129	129	145	147	144
西山名	総数	61,176	63,526	60,261	5,468	5,358	5,427
	一般	8,136	7,876	8,331	728	678	597
	定期	53,040	55,650	51,930	4,740	4,680	4,830
	1日平均	168	174	165	182	173	181
馬庭	総数	144,564	142,993	144,092	13,345	13,644	13,549
	一般	16,794	16,093	16,532	1,195	1,194	1,339
	定期	127,770	126,900	127,560	12,150	12,450	12,210
	1日平均	396	392	395	445	440	452
吉井	総数	119,181	115,866	120,331	11,203	11,799	11,114
	一般	35,811	36,006	35,671	3,073	3,129	2,744
	定期	83,370	79,860	84,660	8,130	8,670	8,370
	1日平均	327	317	330	373	381	370
西吉井	総数	48,425	49,068	50,639	4,602	4,618	4,650
	一般	11,435	11,448	12,059	1,062	1,078	990
	定期	36,990	37,620	38,580	3,540	3,540	3,660
	1日平均	133	134	139	153	149	155

2 上信電鉄各駅乗客人員等状況(続)

収入金額状況

(単位:千円)

駅名		平成28年度	平成29年度	平成30年度	4月	令和元年5月	6月
総数	総数	374,360	374,701	383,782	34,144	36,739	32,737
	一般	209,671	206,648	205,777	17,485	19,429	15,587
	定期	164,689	168,053	178,005	16,659	17,310	17,150
上信高崎	総数	270,652	270,400	273,426	24,375	26,664	23,069
	一般	168,614	163,254	160,375	13,596	15,650	12,134
	定期	102,038	107,146	113,051	10,779	11,014	10,935
南高崎	総数	2,450	2,530	2,660	233	253	241
	一般	1,085	1,440	1,462	120	110	98
	定期	1,365	1,090	1,198	113	143	143
佐野のわたし	総数	2,693	3,364	3,942	334	344	303
	一般	2,009	2,578	3,264	282	250	232
	定期	684	786	678	52	94	71
根小屋	総数	9,077	9,283	8,357	673	639	642
	一般	3,764	3,999	3,974	342	297	273
	定期	5,313	5,284	4,383	331	342	369
高崎商科 大学前	総数	2,052	1,930	2,184	219	181	167
	一般	1,622	1,732	2,053	219	169	155
	定期	430	198	131	0	12	12
山名	総数	8,348	8,202	8,644	784	848	811
	一般	4,430	5,179	5,336	450	478	424
	定期	3,918	3,023	3,308	334	370	387
西山名	総数	6,094	6,592	7,071	786	800	769
	一般	1,601	1,743	1,802	185	165	146
	定期	4,493	4,849	5,269	601	635	623
馬庭	総数	19,330	19,282	20,490	1,664	1,684	1,743
	一般	6,347	5,897	6,164	472	464	478
	定期	12,983	13,385	14,326	1,192	1,220	1,265
吉井	総数	43,433	41,877	45,855	4,014	4,243	3,996
	一般	16,704	17,330	17,404	1,452	1,482	1,313
	定期	26,729	24,547	28,451	2,562	2,761	2,683
西吉井	総数	10,231	11,241	11,153	1,062	1,083	996
	一般	3,495	3,496	3,943	367	364	334
	定期	6,736	7,745	7,210	695	719	662

資料:上信電鉄(株)鉄道部

注)佐野のわたし駅 平成26年12月22日から開業

3 JR貨物輸送状況

(単位:トン)

年 月	倉 賀 野 駅		
	車 扱	コンテナ扱	計
	[発 送]		
平成 28年度	126,324	154,033	280,357
平成 29年度	131,288	160,840	292,128
平成 30年度	124,320	149,596	273,916
31年 4月	9,660	13,781	23,441
令和元年 5月	8,312	13,253	21,565
6月	7,880	14,311	22,191
	[到 着]		
平成 28年度	1,339,484	152,679	1,492,163
平成 29年度	1,395,943	169,351	1,565,294
平成 30年度	1,321,957	156,103	1,478,060
31年 4月	103,724	10,991	114,715
令和元年 5月	87,497	13,057	100,554
6月	83,750	13,084	96,834

4 ぐるりん路線別乗客人員状況

(単位:人)

路線名	31年1月	2月	3月	4月	令和元年5月	6月
少林山線	6,638	6,200	7,214	7,433	6,911	7,156
高経大線	5,209	5,189	6,239	7,078	6,765	6,920
大八木線	4,362	4,403	4,462	5,442	5,490	5,618
京ヶ島線	4,928	5,094	5,899	5,906	5,656	6,208
群馬の森線	7,821	8,028	9,563	9,221	9,337	9,456
倉賀野線	5,931	5,947	6,663	6,954	6,915	7,051
観音山線	5,700	5,159	6,549	7,582	6,847	6,434
岩鼻線	3,144	3,117	3,559	3,642	3,641	3,602
都心循環線	4,437	4,618	5,422	5,488	5,340	5,906
榛名線	1,008	856	803	940	1,062	1,107
倉淵線	708	702	821	818	749	783
こうづけ国分寺線	319	248	346	371	305	354
かみつけの里線	233	255	293	331	325	355
白川線	45	62	57	88	53	73
生原線	51	43	54	54	53	57
松原線	56	68	65	97	74	98
柏木沢線	17	16	15	21	21	29
新町線	529	514	571	621	653	650
総数	51,136	50,519	58,595	62,087	60,197	61,857
1日平均	1,725	1,825	1,911	2,094	1,966	2,088

資料:地域交通課

注)こうづけ国分寺線・かみつけの里線は日曜・祝日運休 白川線は火・金曜運行(祝日・12/30～1/3運休)

生原線は月・水・木曜運行(祝日・12/30～1/3運休) 松原線は火・木・金曜運行(祝日・12/30～1/3運休)

柏木沢線は月・水曜運行(祝日・12/30～1/3運休) 新町線は日曜・祝日・12/29～1/3運休

他は1/1のみ運休

注)1日平均は、路線毎に1月あたりの運行日数が異なることから参考値として記載しています。

5 はるバス路線別乗客人員状況

(単位:人)

路線名	31年1月	2月	3月	4月	令和元年5月	6月
斉渡中北線	147	207	202	164	208	213
宮沢白岩線	348	393	445	415	388	440
総数	495	600	647	579	596	653
1日平均	22	26	26	23	25	26

資料:地域交通課

注)日曜・祝日・12/30～1/3運休

6 よしいバス路線別乗客人員状況

(単位:人)

路線名	31年1月	2月	3月	4月	令和元年5月	6月
坂口・奥平線	578	617	536	496	457	514
東谷・西吉井線	184	207	171	179	187	258
多比良・小串線	968	1,018	948	919	1,001	890
南陽台・馬庭線	285	287	284	323	292	375
吉井・藤岡線	147	140	151	148	148	145
総数	2,162	2,269	2,090	2,065	2,085	2,182
1日平均	94	99	84	83	87	87

資料:吉井支所地域振興課

注)日曜・祝日・12/29～1/3運休

7 関越交通(株)バス路線別乗客人員状況 (単位:人)

路線名	31年1月	2月	3月	4月	令和元年5月	6月
高崎駅～金古～渋川駅	10,432	9,642	11,232	12,269	11,616	10,806
〃～群馬温泉～渋川駅	1,319	1,093	1,352	1,522	1,482	1,578
〃～金古～群馬温泉	6,353	5,641	6,428	7,005	5,789	6,298
〃～イオンモール高崎前～渋川駅	5,402	4,827	6,184	6,360	6,648	6,344
〃～イオンモール高崎前～群馬温泉	1,366	1,404	1,583	1,648	1,763	1,491
総数	24,872	22,607	26,779	28,804	27,298	26,517
1日平均	802	807	864	960	881	884

資料:関越交通(株)

8 日本中央バス(株)バス路線別乗客人員状況 (単位:人)

路線名	31年1月	2月	3月	4月	令和元年5月	6月
新町駅～上野村	4,310	3,866	4,577	5,219	5,360	4,494
高崎駅～大胡駅	2,546	2,026	2,557	2,975	2,843	2,635
1日平均	221	210	229	273	265	238

資料:日本中央バス(株)

9 上信電鉄(株)バス路線別乗客人員状況 (単位:人)

路線名	31年1月	2月	3月	4月	令和元年5月	6月
中央前橋駅～京目～高崎駅	4,470	3,808	4,429	5,378	3,815	5,402
前橋駅～京目～高崎駅	3,667	3,268	3,703	4,279	3,124	4,481
高崎駅～鶴辺団地	1,160	1,130	1,121	2,863	2,264	2,583
高崎問屋町駅～高崎駅～鶴辺団地	772	673	727	1,616	1,198	1,432
高崎問屋町駅～高崎駅～ファミリーパーク	-	-	-	118	124	127
高崎問屋町駅～(飯塚町)～高崎駅	36	29	32	54	14	16
総数	10,105	8,908	10,012	14,308	10,539	14,041
1日平均	326	318	323	477	340	468

資料:上信電鉄(株)自動車部

10 (株)群馬バス路線別乗客人員状況 (単位:人)

路線名	31年1月	2月	3月	4月	令和元年5月	6月
高崎駅～伊香保	4,789	4,352	4,920	5,337	5,171	4,512
〃～浜川・沖～箕郷	15,747	13,371	14,374	16,820	15,226	13,652
〃～しんとう温泉 榛東村役場	3,054	2,910	3,227	3,281	3,258	2,838
〃～榛名湖	9,114	7,468	8,523	15,885	11,229	10,161
〃～本郷～室田	8,185	6,420	7,457	15,166	9,729	9,270
〃～権田	4,283	3,684	4,012	11,244	4,533	4,897
〃～里見～室田	8,561	7,457	8,868	10,628	8,681	9,537
〃～安中	867	869	1,047	995	969	935
〃～イオン・金古～三愛クリニック 榛東村役場	2,600	2,224	2,837	1,151	1,378	1,315
〃～イオン高崎	11,974	10,899	15,632	14,060	13,796	12,361
〃～南陽台	4,907	4,852	5,201	5,484	5,645	5,670
〃～亀里	366	361	435	452	451	499
〃～中央中等	-	-	-	-	-	-
箕郷～渋川	886	916	938	1,008	993	1,094
〃～はるな郷	243	273	356	412	378	374
〃～駒寄	89	71	120	72	91	79
総数	75,665	66,127	77,947	101,995	81,528	77,194
1日平均	2,441	2,362	2,514	3,400	2,630	2,573

資料:(株)群馬バス

11 群馬中央バス(株)バス路線別乗客人員状況 (単位:人)

路線名	31年1月	2月	3月	4月	令和元年5月	6月
高崎駅～芝塚・バイパス～前橋	8,243	8,436	8,706	11,124	9,377	10,075
高崎駅～県立女子大学～伊勢崎駅	4,769	4,262	3,193	5,396	4,973	5,250
総数	13,012	12,698	11,899	16,520	14,350	15,325
1日平均	434	454	384	551	463	511

資料:群馬中央バス(株)

12 永井運輸(株)バス路線別乗客人員状況 (単位:人)

路線名	31年1月	2月	3月	4月	令和元年5月	6月
新町駅～玉村町役場	4,068	3,454	3,085	4,710	4,629	4,928
1日平均	131	123	100	157	149	164

資料:永井運輸(株)

13 高速道路インター利用状況

高崎インター(関越自動車道)

(単位:台)

年月	総数	普通車	大型車	特大車	中型車	軽二輪車
[入 車]						
平成 28年度	2,892,299	2,149,405	157,598	15,604	187,923	381,769
平成 29年度	2,854,058	2,120,398	153,605	15,184	183,216	381,655
平成 30年度	2,830,407	2,089,335	162,394	15,491	181,009	382,178
31年 1月	221,002	164,577	12,095	1,087	13,445	29,798
2月	209,324	153,007	12,446	1,095	13,808	28,968
3月	244,099	180,252	14,058	1,195	15,618	32,976
4月	231,362	170,027	13,580	1,306	15,001	31,448
令和元年 5月	236,545	176,124	12,588	1,243	14,327	32,263
6月	228,970	168,636	13,350	1,259	14,482	31,243
[出 車]						
平成 28年度	2,962,450	2,195,781	155,279	18,122	194,515	398,753
平成 29年度	2,959,654	2,183,534	162,153	17,817	193,837	402,313
平成 30年度	2,947,961	2,154,647	173,995	17,557	195,241	406,521
31年 1月	233,251	172,081	13,127	1,180	14,602	32,261
2月	223,098	161,982	13,677	1,255	15,238	30,946
3月	257,530	188,620	14,803	1,360	17,144	35,603
4月	240,138	175,188	14,328	1,323	16,196	33,103
令和元年 5月	244,158	180,171	13,582	1,334	15,500	33,571
6月	239,160	174,764	14,076	1,358	15,691	33,271

高崎玉村スマートインター(関越自動車道)

(単位:台)

年 月	総 数	普 通 車	大 型 車	特 大 車	中 型 車	軽 二 輪 車	
			[入 車]				
平成 28年度	1,268,354	853,421	153,464	17,360	115,246	128,863	
平成 29年度	1,409,976	935,563	173,523	21,127	135,671	144,092	
平成 30年度	1,492,270	978,205	185,344	23,227	152,627	152,867	
31年 1月	116,088	76,387	14,480	1,732	11,953	11,536	
2月	112,171	72,258	14,871	1,797	11,991	11,254	
3月	130,160	84,738	16,141	2,124	13,697	13,460	
4月	125,547	81,033	16,152	1,896	12,938	13,528	
令和元年 5月	126,371	83,526	15,041	1,784	12,399	13,621	
6月	122,358	79,125	15,793	1,897	12,678	12,865	
平成 28年度	1,301,840	873,183	154,979	14,647	121,919	137,112	
平成 29年度	1,428,153	948,344	173,669	17,938	139,243	148,959	
平成 30年度	1,482,019	978,161	179,806	18,611	149,185	156,256	
31年 1月	115,900	76,634	14,226	1,322	11,802	11,916	
2月	113,599	73,900	14,569	1,312	11,886	11,932	
3月	129,011	84,526	15,844	1,506	13,443	13,692	
4月	122,016	79,555	15,334	1,419	12,385	13,323	
令和元年 5月	124,369	82,791	14,406	1,422	12,078	13,672	
6月	120,509	78,340	15,097	1,587	12,461	13,024	

前橋インター(関越自動車道)

(単位:台)

年 月	総 数	普 通 車	大 型 車	特 大 車	中 型 車	軽 二 輪 車	
			[入 車]				
平成 28年度	3,810,385	2,762,215	178,205	19,469	326,448	524,048	
平成 29年度	3,807,292	2,732,978	188,093	22,131	335,817	528,273	
平成 30年度	3,849,145	2,748,387	199,661	22,545	340,353	538,199	
31年 1月	296,552	212,636	15,966	1,599	25,796	40,555	
2月	286,510	203,321	16,356	1,594	26,434	38,805	
3月	333,845	237,467	18,344	1,708	29,883	46,443	
4月	311,024	220,335	17,710	1,620	27,947	43,412	
令和元年 5月	318,667	227,876	17,051	1,839	26,680	45,221	
6月	307,977	218,302	17,423	1,786	26,709	43,757	
			[出 車]				
平成 28年度	3,840,410	2,781,243	175,963	18,356	326,001	538,847	
平成 29年度	3,837,883	2,756,954	183,540	20,763	333,055	543,571	
平成 30年度	3,860,763	2,754,788	196,047	19,190	337,998	552,740	
31年 1月	300,052	214,938	15,502	1,324	26,008	42,280	
2月	282,815	199,938	15,780	1,234	25,999	39,864	
3月	334,217	237,401	17,775	1,390	29,912	47,739	
4月	313,035	221,009	17,357	1,325	28,240	45,104	
令和元年 5月	319,889	227,613	16,529	1,615	27,496	46,636	
6月	311,350	220,302	16,861	1,422	27,145	45,620	

藤岡インター(上信越自動車道)

(単位:台)

年 月	総 数	普 通 車	大 型 車	特 大 車	中 型 車	軽 二 輪 車
			[入 車]			
平成 28年度	2,066,136	1,412,958	164,127	25,622	195,795	267,634
平成 29年度	2,074,749	1,395,227	179,727	29,436	201,402	268,957
平成 30年度	2,051,545	1,366,957	181,136	30,102	201,541	271,809
31年 1月	158,041	105,919	13,928	2,336	15,180	20,678
2月	147,050	95,603	14,257	2,286	15,630	19,274
3月	177,488	118,149	15,480	2,405	17,999	23,455
4月	167,408	110,920	14,961	2,260	16,764	22,503
令和元年 5月	171,420	115,411	14,159	2,379	16,131	23,340
6月	162,716	107,377	14,416	2,394	16,209	22,320
			[出 車]			
平成 28年度	2,013,492	1,365,007	178,103	26,672	191,591	252,119
平成 29年度	2,023,672	1,353,055	192,291	28,925	195,866	253,535
平成 30年度	1,998,462	1,322,457	192,648	28,662	196,694	258,001
31年 1月	152,336	101,351	14,707	1,942	14,727	19,609
2月	145,362	93,967	15,055	2,132	15,658	18,550
3月	174,491	115,576	16,333	2,415	17,635	22,532
4月	162,619	107,161	15,711	2,188	16,394	21,165
令和元年 5月	167,208	112,321	14,766	2,235	15,611	22,275
6月	158,890	104,281	15,605	2,099	15,938	20,967

吉井インター(上信越自動車道)

(単位:台)

年 月	総 数	普 通 車	大 型 車	特 大 車	中 型 車	軽 二 輪 車
			[入 車]			
平成 28年度	699,765	491,318	56,306	8,742	58,025	85,374
平成 29年度	709,528	490,216	63,427	8,238	60,337	87,310
平成 30年度	707,999	488,699	63,339	7,772	61,653	86,536
31年 1月	50,966	35,141	4,554	508	4,490	6,273
2月	47,389	31,739	4,768	547	4,695	5,640
3月	59,914	40,979	5,661	670	5,359	7,245
4月	60,316	41,755	5,393	595	5,377	7,196
令和元年 5月	61,099	42,631	5,140	590	5,034	7,704
6月	56,445	38,626	5,327	577	4,961	6,954
			[出 車]			
平成 28年度	679,798	485,115	49,154	6,793	55,723	83,013
平成 29年度	691,127	484,080	57,455	8,385	57,082	84,125
平成 30年度	689,911	481,716	56,525	8,386	58,804	84,480
31年 1月	50,780	35,274	4,305	650	4,336	6,215
2月	46,907	31,545	4,505	664	4,516	5,677
3月	58,415	40,697	5,009	778	5,067	6,864
4月	57,652	39,994	4,899	742	5,055	6,962
令和元年 5月	60,761	42,841	4,773	695	4,785	7,667
6月	54,519	37,497	4,833	648	4,705	6,836

資料:東日本高速道路(株)

高速道路インター利用状況

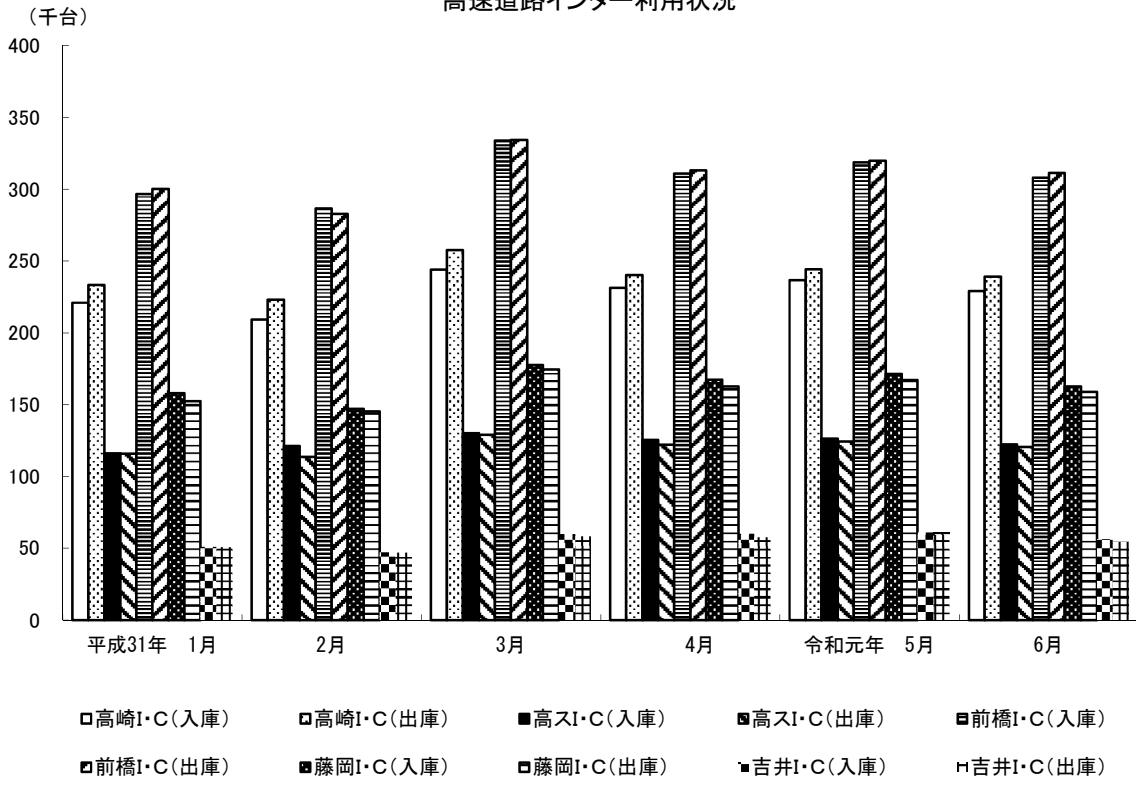

◆◆◆ 水道・ガス ◆◆◆

1 水道用途別利用状況

年 月	総 数	家 庭 用	業 務 用	浴 場 用	公 共 用	臨 時 用
[栓 数]						
平成 28年度	173,506	159,042	13,353	4	1,098	9
平成 29年度	175,105	160,617	13,370	4	1,108	6
平成 30年度	177,080	162,675	13,290	4	1,106	5
31年 1月	176,197	161,767	13,315	4	1,106	5
2月	176,324	161,889	13,319	4	1,107	5
3月	177,080	162,675	13,290	4	1,106	5
4月	176,906	162,516	13,279	4	1,101	6
令和元年 5月	176,980	162,561	13,303	4	1,104	8
6月	177,512	163,086	13,306	4	1,108	8
[給 水 量] (m ³)						
平成 28年度	43,679,939	31,926,545	10,050,259	11,527	1,691,127	481
平成 29年度	44,247,128	32,074,714	10,431,893	11,594	1,728,485	442
平成 30年度	44,022,370	31,883,653	10,355,725	11,232	1,770,535	1,225
31年 1月	4,012,190	2,963,723	915,070	1,396	131,876	125
2月	3,356,778	2,535,979	710,668	781	109,348	2
3月	3,646,314	2,657,569	858,069	1,196	129,343	137
4月	3,169,077	2,371,362	694,380	676	102,655	4
令和元年 5月	3,824,682	2,819,457	881,125	1,316	122,621	163
6月	3,356,477	2,523,776	713,558	713	118,418	12

資料:水道局料金課

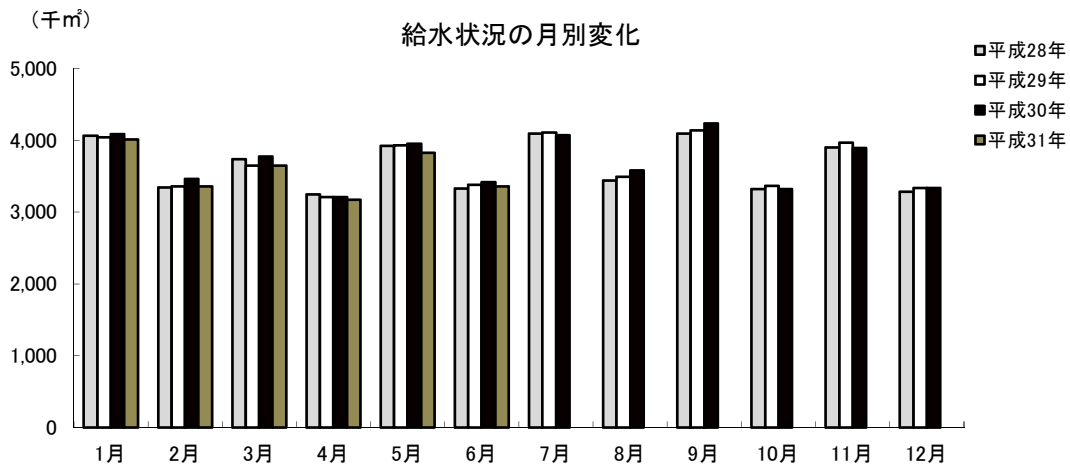

2 給水人口・戸数

年 月	行政区域内人口	給水人口	給水戸数	普及率(%)
平成 28年度末	374,491	367,704	158,859	98.2
平成 29年度末	373,674	367,092	160,293	98.2
平成 30年度末	373,331	366,915	162,211	98.3
31年 1月	373,938	367,490	161,842	98.3
2月	373,833	367,393	161,916	98.3
3月	373,331	366,915	162,211	98.3
4月	373,461	367,050	162,620	98.3
令和元年 5月	373,389	366,991	162,740	98.3
6月	373,312	366,927	162,801	98.3

資料:水道局料金課
注)簡易水道除く。

3 公共下水道水洗化状況

年 月	行政区域内人口	処理区域内人口	普及率(%)	水洗便所設置済人口	水洗化率(%)
平成 28年度末	374,491	273,240	73.0	258,912	94.8
平成 29年度末	373,674	273,766	73.3	259,331	94.7
平成 30年度末	373,331	274,675	73.6	260,401	94.8
31年 1月	373,938	274,827	73.5	260,588	94.8
2月	373,833	274,911	73.5	260,681	94.8
3月	373,331	274,675	73.6	260,401	94.8
4月	373,461	275,238	73.7	260,896	94.8
令和元年 5月	373,389	275,222	73.7	260,757	94.7
6月	373,312	275,155	73.7	260,726	94.8

資料:下水道局維持管理課 普及率(%)=処理区域内人口/行政区域内人口
水洗化率(%)=水洗便所設置済人口/処理区域内人口

4 ガス業種別需要状況

年 月	総 数	工 業 用	商 業 用	公 共 用	医 療 用	家 庭 用
		[件 数]				
平成 26年度末	38,763	79	2,069	345	241	36,029
平成 27年度末	38,978	80	2,083	349	234	36,232
平成 28年度末	39,239	77	2,087	357	236	36,482
		[販 売 量] (10,306 kcal/m ³)				
平成 26年度末	75,149,658	48,336,770	5,882,418	2,444,038	2,583,444	15,902,988
平成 27年度末	74,125,037	47,841,673	5,649,569	2,490,870	2,732,241	15,410,684
平成 28年度末	75,803,623	49,021,650	5,614,364	2,631,001	2,666,666	15,869,942
年 度	メーター取付数(個:年度末)			供給量(m ³ :年度)		
平成 29年度	44,774			77,369,039		

資料:東京ガス(株)群馬支社

注)平成29年度から「ガス小売完全自由化」のため表示の変更

◆◆◆ 治 安 ・ 災 害 ◆◆◆

1 刑法犯発生検挙状況

年	月	総 数	凶 悪 犯	粗 暴 犯	窃 盗 犯	知 能 犯	風 俗 犯	そ の 他
[発 生 件 数]								
平成 28年		2,783	16	298	1,815	145	29	480
平成 29年		2,409	8	253	1,571	206	25	346
平成 30年		2,179	13	200	1,524	113	14	315
31年1月～3月		528	1	51	329	62	3	77
4月～6月		539	4	52	382	26	4	71
[検 挙 件 数]								
平成 28年		1,477	11	272	925	141	27	101
平成 29年		1,216	9	238	747	102	26	94
平成 30年		1,079	12	184	687	97	15	84
31年1月～3月		283	3	42	169	46	1	21
4月～6月		234	4	51	130	23	3	23

資料:高崎警察署

2 刑法犯検挙人員状況

年	月	総 数	凶 悪 犯	粗 暴 犯	窃 盗 犯	知 能 犯	風 俗 犯	そ の 他
平成 28年		894 (75)	12 (2)	304 (16)	421 (36)	53 (3)	22 (1)	82 (17)
平成 29年		753 (47)	9 (-)	252 (4)	346 (30)	57 (4)	14 (2)	75 (7)
平成 30年		643 (70)	7 (-)	204 (14)	305 (47)	48 (2)	12 (2)	67 (5)
31年1月～3月		144 (8)	1 (-)	47 (3)	63 (3)	16 (2)	1 (-)	16 (-)
4月～6月		136 (20)	1 (-)	38 (8)	68 (10)	9 (1)	1 (-)	19 (-)

資料:高崎警察署

注) ()内は少年の数で内書き。

3 風俗営業所数

年	月	1号			2号	3号	4号			5号
		キャバレー等	主として和風設備	主として洋風設備	低照明度飲食店	区画席飲食店	パチンコ	麻雀	その他遊技場	ゲームセンター等
28年	12月末	14	12	78	-	-	27	21	3	8
29年	12月末	14	12	84	-	-	24	17	3	8
31年	1月	14	12	87	-	-	28	17	3	8
	2月	14	12	87	-	-	26	17	3	8
	3月	14	12	86	-	-	26	17	3	7
令和元年	4月	14	12	83	-	-	26	17	3	7
	5月	14	12	81	-	-	26	17	3	7
	6月	14	12	83	-	-	26	16	3	7

資料:高崎警察署

注) 4号その他は、スロット(回胴式)で、パチンコの内数

4 交通違反件数と交通事故(広域圏)

年 月	交通違反件数	交 通 事 故 (人身事故)			
		事 故 件 数	死 傷 者 数		
			総 数	死 者	負 傷 者
平成 28年	9,279	3,135	3,947	7	3,940
平成 29年	11,884	3,059	3,873	9	3,864
平成 30年	11,949	3,058	3,884	8	3,876
31年 1月		224	294	3	291
2月		235	295	-	295
3月		242	313	-	313
4月		255	327	-	327
令和元年 5月		218	284	1	283
6月		237	284	2	282

資料:高崎警察署

注)交通違反件数については件数計上に時差があり、概数となるため年累計は表示するが、月件数は表示しない。

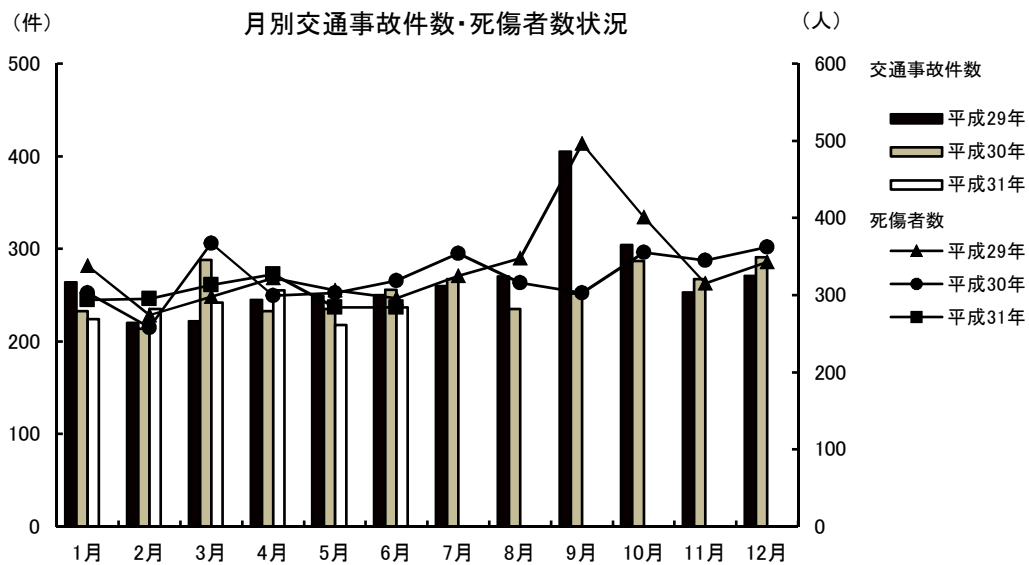

5 火災発生件数

(単位:件)

年 月	原 因 別					火 災 種 別				
	総 数	失 火	放 火	不明調査中	そ の 他	建 物	林 野	車 両	そ の 他	
平成 28年	98	56	12	11	19	65	-	11	22	
平成 29年	113	66	11	17	19	54	2	13	44	
平成 30年	100	61	6	13	20	46	4	15	35	
31年 1月	19	8	2	1	8	4	4	1	10	
2月	18	10	-	1	7	5	-	2	11	
3月	12	6	-	2	4	1	2	1	8	
4月	17	13	2	1	1	7	-	2	8	
令和元年 5月	8	2	-	4	2	3	1	1	3	
6月	9	6	-	3	-	5	-	1	3	

資料:消防局予防課

注)放火は、放火の疑いも含む。

6 火災り災及び損害状況

年 月	り災 世帯	り災棟数				損 害 面 積				死 傷 者 数		見 積 損 害 額 (千 円)			
		全焼	半焼	部分焼	ぼや	建物 (㎡)		林野 (a)	死者	負傷者	建 物	収容物	その他	計	
						床面積	表面積								
平成 28年	66	25	3	34	36	4,617	518	-	10	19	260,197	203,668	892	464,757	
平成 29年	54	23	6	32	34	5,294	213	8	3	14	497,664	457,627	7,471	962,762	
平成 30年	32	15	3	20	32	1,627	290	17	4	12	89,249	28,688	10,650	128,587	
31年 1月	12	3	-	2	1	213	23	25	-	1	1,931	2,359	2,371	6,661	
2月	7	4	1	2	8	431	51	2	1	1	29,896	1,183	339	31,418	
3月	-	-	-	-	1	-	1	13	-	-	-	-	1,456	1,456	
4月	2	4	-	-	8	523	-	-	-	2	4,421	58	160	4,639	
令和元年 5月	3	4	2	-	1	311	48	2	-	1	-	-	59	59	
6月	7	2	1	5	3	237	80	-	1	2	-	-	450	450	

資料:消防局予防課

注)吉井地域は含まれない。

注)損害額については、速報値

7 火災原因別発生状況

(単位:件)

年 月	総 数	火遊び	たばこ	たき火	風呂釜	電気製品	ストーブ	コンロ	放 火 (疑い含む)	不 明 調査中	その他
平成 28年	98	-	8	8	1	1	2	12	12	11	43
平成 29年	113	1	10	11	-	17	2	9	11	17	35
平成 30年	100	3	5	9	-	15	6	7	6	13	36
31年 1月	19	-	3	-	-	-	1	-	2	1	12
2月	18	-	1	4	-	3	-	-	-	1	9
3月	12	-	2	-	-	-	-	-	-	2	8
4月	17	-	4	-	-	3	-	2	2	1	5
令和元年 5月	8	-	-	-	-	2	-	-	-	4	2
6月	9	-	1	-	-	2	-	1	-	3	2

資料:消防局予防課

注)吉井地域は含まれない。

8 事故別救急出場状況

(単位:件)

事 故 種 類	平成28年	平成29年	平成30年	31年 1月	2月	3月	4月	令和元年 5月	6月
火 災	83	68	64	9	11	6	5	4	8
自然災害	-	-	-	-	-	-	-	-	-
水 難	5	2	2	-	-	-	2	-	-
交 通	1,549	1,491	1,506	119	97	130	129	116	120
労働災害	136	150	130	11	9	12	8	16	13
運動競技	87	98	98	2	2	6	9	15	12
一般負傷	2,224	2,220	2,343	203	175	211	174	196	178
加 害	64	70	60	4	3	1	5	6	5
自損行為	146	133	129	8	10	9	17	20	21
急 病	9,880	10,296	11,026	1076	816	856	901	922	859
転 送	1,623	1,788	1,705	127	130	125	106	133	108
そ の 他	112	113	107	15	8	13	6	7	15
出場件数	15,909	16,429	17,170	1,574	1,261	1,369	1,362	1,435	1,339
収容人員	14,876	15,410	16,122	1,456	1,177	1,290	1,270	1,337	1,240

資料:消防局救急課

注)吉井地域は含まれない。

9 青少年補導状況

(単位:人)

年 月	総 数			小 学 生			中 学 生			高 校 生			勤労青少年等		
	計	男	女	計	男	女	計	男	女	計	男	女	計	男	女
平成 28年度	1	1	-	-	-	-	-	-	-	-	-	-	1	1	-
平成 29年度	1	1	-	-	-	-	-	-	-	-	-	-	1	1	-
平成 30年度	-	-	-	-	-	-	-	-	-	-	-	-	-	-	-
31年 1月	-	-	-	-	-	-	-	-	-	-	-	-	-	-	-
2月	-	-	-	-	-	-	-	-	-	-	-	-	-	-	-
3月	-	-	-	-	-	-	-	-	-	-	-	-	-	-	-
4月	-	-	-	-	-	-	-	-	-	-	-	-	-	-	-
令和元年 5月	-	-	-	-	-	-	-	-	-	-	-	-	-	-	-
6月	-	-	-	-	-	-	-	-	-	-	-	-	-	-	-

資料:防犯・青少年課

10 青少年相談受理件数

(単位:件)

年 月	総 数			小 学 生			中 学 生			高 校 生			勤労青少年等		
	計	男	女	計	男	女	計	男	女	計	男	女	計	男	女
平成 28年度	46	16	30	15	4	11	5	2	3	15	3	2	11	7	4
平成 29年度	70	52	18	7	3	4	8	5	3	14	8	6	41	36	5
平成 30年度	110	77	33	11	7	4	5	2	3	16	7	9	78	61	17
31年 1月	2	2	-	1	1	-	-	-	-	-	-	-	1	1	-
2月	8	6	2	-	-	-	1	-	1	-	-	-	7	6	1
3月	8	7	1	-	-	-	1	1	-	1	1	-	6	5	1
4月	-	-	-	-	-	-	-	-	-	-	-	-	-	-	-
令和元年 5月	6	3	3	1	1	-	1	1	-	1	1	-	3	-	3
6月	7	1	6	1	-	1	1	-	1	1	-	1	4	1	3

資料:防犯・青少年課



土 地 ・ 住 宅



1 地価公示標準地価格(1㎡)

1月1日

場 所	平成30年	平成31年	場 所	平成30年	平成31年
竜見町3番2	85,300	87,900	新町字町南1569番11	43,500	43,500
柳川町146番4外	101,000	103,000	乗附町字五百山1507番1	31,600	31,100
下小島町76番9	69,700	70,400	並榎町184番7	62,100	62,100
上並榎町字八反田205番4	71,500	72,200	真町8番外	135,000	140,000
足門町字鶴巻1614番1	42,400	42,000	八島町63番1外	400,000	445,000
菊地町字大明神261番3外	35,400	34,700	連雀町85番1外	192,000	199,000
井野町364番2	62,600	62,600	中紺屋町22番1外	77,300	79,800
中居町三丁目31番12	72,500	73,800	住吉町15番6	71,500	71,500
中泉町字横堀300番44	50,800	51,100	問屋町2丁目10番9	61,700	61,600
岩押町124番8「岩押町16-2」	101,000	106,000	倉賀野町字西上正六32番1外	55,200	55,200
高関町字岡久保513番2	78,000	79,600	飯塚町字島前1554番3	74,400	74,400
下之城町字松村471番3外	61,400	61,700	柳川町43番1	85,200	87,000
矢島町字竹ノ内435番4	39,300	38,500	和田町1番11	80,200	82,500
三ツ寺町字村前道下969番5	43,700	43,400	請地町11番13	76,000	76,400
上里見町字町西875番2	23,000	22,600	北通町63番2外	81,700	84,000
倉賀野町字上町5558番14	63,100	63,100	通町52番1	182,000	189,000
上佐野町字屋敷北262番3外	54,600	54,600	江木町字西前沖154番4	74,200	75,500
石原町字鶴辺3548番53	40,300	39,800	栄町11番1「栄町17-26」	303,000	327,000
片岡町三丁目27番9「片岡町3-27-3」	62,300	63,000	中居町四丁目12番3外	74,500	75,900
下小嶋町字下久保612番7外	54,300	54,300	箕郷町西明屋字連雀町288番6外	31,700	31,100
阿久津町字新田田1136番1	29,900	29,300	中泉町635番2	68,900	68,400
下里見町字小五郎谷戸929番1外	29,300	29,000	並榎町51番1	81,200	81,200
新町字諏訪3042番2	43,000	43,500	中里見町字根岸121番2外	36,000	35,000
下豊岡町字原郷179番6	43,300	42,600	倉賀野町字上町1147番1	61,200	61,000
飯塚町字大道東1003番18	67,400	68,000	新町字町並2679番5外	43,800	44,400
剣崎町字森下224番36	41,200	40,500	上豊岡町572番6	51,000	51,000
江木町字若宮1471番1	84,200	86,300	上豊岡町571番7	24,400	24,400
小八木町2028番4	65,700	66,000	小八木町字薬研寺307番2	22,900	22,900
稻荷台町字村西32番11	37,400	37,000	宮原町3番9	26,100	26,100
吉井町吉井字北町152番5	32,400	31,800	資料：群馬県		
倉賀野町字原東2841番	44,200	44,000			
天神町37番	65,400	65,400			
新町字蛇場見1873番3	39,900	39,900			
上中居町字咲地藏483番12	77,200	79,500			
倉賀野町6335番	60,100	60,700			
箕郷町西明屋字明屋113番2	31,500	30,900			
箕郷町生原字滝沢1021番12	30,900	30,300			
吉井町吉井川字滝ノ宮501番2	26,000	25,500			
筑縄町字大塚前558番72	65,400	65,400			

2 地価調査基準地価格(1㎡)

7月1日

場	所	平成 29年	平成 30年	場	所	平成 29年	平成 30年
八幡町字築山719番13		36,900	36,400	連雀町85番1外		188,000	194,000
柳川町146番4外		100,000	101,000	鶴見町3番12		164,000	169,000
城山町一丁目13番3		36,600	35,900	中紺屋町22番1外		77,300	78,200
北久保町9番11外		49,700	49,000	八千代町一丁目12番9「八千代町1-12-8」		67,900	67,900
石原町字川久保4143番1		59,000	59,000	飯塚町字問屋町前1124番		79,700	79,700
鼻高町41番27		35,800	35,200	江木町字観音沖622番4		71,100	71,100
矢中町43番3		78,000	78,500	飯塚町字島前1554番3		74,400	74,400
東町241番7外		90,000	92,700	新町字笛木境2271番4		53,000	53,000
浜尻町字八坂西996番17		56,900	56,900	吉井町吉井字通町75番1		34,000	33,300
緑町三丁目14番2		61,500	61,800	下之城町字村北176番7外		73,500	73,500
倉賀野町字上町5558番14		63,100	63,100	菅谷町字滝社115番1外		52,500	52,400
八千代町三丁目17番4「八千代町3-17-11」		65,800	66,500	江木町字若宮1539番2		96,500	97,800
上中居町字西屋敷182番3		83,700	85,500	倉賀野町2457番2		25,200	25,100
東貝沢町二丁目4番3外		72,500	72,800	島野町字大岩994番1外		58,800	58,200
新町字下河原731番8		41,000	41,000	根小屋町字上石堂2227番5		30,500	29,600
新町字笛木境2270番23		43,800	43,800	中里町字薬師259番3		22,900	22,400
飯塚町字十二前1388番1		73,300	74,000	岩押町120番16外「岩押町19-3」		155,000	164,000
昭和町96番1		66,100	66,100	西横手町351番1		21,600	21,500
並榎町122番11外		66,500	66,500	檜物町162番		222,000	233,000
石原町字中石原1539番3		51,300	50,800	資料:群馬県			
寺尾町字館台1567番8		32,000	31,200				
上並榎町字八反田205番4		71,200	71,900				
下和田町二丁目5番2「下和田町2-5-7」		73,200	75,000				
倉渕町三ノ倉字中村4601番7		9,200	8,960				
倉渕町川浦字四目町3674番2外		5,050	4,950				
箕郷町善地字中善地825番2外		5,850	5,720				
箕郷町上芝字社宮司423番20		30,200	29,700				
箕郷町矢原字藤森506番8		19,800	19,600				
菅谷町字紺屋貝戸676番7		49,200	50,000				
金古町字王塚1535番47		30,400	29,700				
三ツ寺町字寺北45番2		36,100	35,600				
下室田町字清水978番1		27,000	26,400				
上室田町字両庭1600番2		7,200	7,000				
本郷町字塚中550番2		22,500	22,100				
吉井町吉井字柵687番2		30,900	30,500				
吉井町多比良字宿畑2265番1		12,100	11,800				
吉井町長根字宿裏1506番2		25,400	24,900				
栄町3番5外「栄町2-10」		221,000	232,000				
本町28番2外		79,400	79,400				

3 農地転用状況

年 月	総 数	転用届出(市街化区域)				転用許可(市街化調整区域)			
		計	住宅	工場	その他	計	住宅	工場	その他
[件 数]									
平成28年度	1,115	472	382	3	87	643	373	6	264
平成29年度	1,164	475	347	3	125	689	395	4	290
平成30年度	1,248	464	368	1	95	784	400	6	378
31年 1月	102	27	17	-	10	75	34	1	40
2月	100	43	35	-	8	57	30	-	27
3月	124	58	44	-	14	66	32	2	32
4月	112	47	40	-	7	65	37	1	27
令和元年 5月	87	39	35	-	4	48	25	1	22
6月	101	37	28	-	9	64	32	2	30
[面 積] (㎡)									
平成28年度	768,565	216,962	166,835	983	49,138	551,603	141,080	5,089	405,431
平成29年度	741,084	206,574	144,422	948	61,203	534,510	161,896	27,176	345,437
平成30年度	824,175	197,720	148,695	512	48,511	626,455	156,026	9,524	460,897
31年 1月	77,314	12,958	6,900	-	6,058	64,356	12,247	825	51,284
2月	46,814	18,326	15,532	-	2,794	28,488	9,766	-	18,721
3月	67,285	21,233	15,494	-	5,739	46,052	10,154	1,811	34,086
4月	79,430	17,307	15,726	-	1,581	62,123	12,674	1,725	47,724
令和元年 5月	67,496	17,047	15,307	-	1,740	50,449	8,573	702	41,174
6月	73,789	17,183	12,682	-	4,501	56,606	13,422	1,545	41,638

資料:農業委員会

注)端数処理の関係で、個々の積み上げと合計欄が一致しない場合がある。

