

高 崎

# 統計季報

NO.230

2019 / 7.8.9

特集

高崎市の学校



高崎市花 ハクモクレン

高 崎 市

# 目 次

市 の あ ら ま し	.....	1
特 集	.....	2
	「高崎市の学校」	
気 象	.....	6
人 口	.....	7
財 政	.....	12
教 育 ・ 文 化	.....	16
物 価 ・ 消 費	.....	24
社 会 ・ 福 祉	.....	25
保 健 ・ 衛 生	.....	28
金 融	.....	33
運 輸	.....	35
水 道 ・ ガ ス	.....	44
治 安 ・ 災 害	.....	46
土 地 ・ 住 宅	.....	50

## ※ 利用上の注意

本統計中皆無又は該当数字のない場合 「—」

数字が単位未満の場合 「0」

数字の秘匿のものは 「X」

# ◆◆◆ 市のあらまし ◆◆◆

位 置	(高崎市役所)	東 経	139° 00′	北 緯	36° 19′
海 抜	(高崎市役所)		97.1m		
面 積			459.16km <sup>2</sup>		
気 象	(平成30年中)	降 水 量	867.5mm	平 均 気 温	15.4℃
		最 高 気 温	39.3℃	最 低 気 温	-6.9℃

注)中央消防署(八千代町)で観測

国 勢 調 査 人 口 (H27.10.1現在)	370,884 人				
国 勢 調 査 世 帯 (H27.10.1現在)	150,180 世帯				
人 口 密 度 (H27.10.1現在)	807.74 人 (1km <sup>2</sup> あたり)				
移 動 人 口 (R1.9.1現在)	368,746 人				
選挙人名簿登録人員 (R1.9.2現在)	310,331 人				
人口動態(H30年中)	出 生	2,798人	死 亡	4,012 人	自然増減 △1,214人
	転 入	13,960人	転 出	13,121 人	社会増減 839人 人口増減 △375人

注)人口密度は国勢調査人口を高崎市の面積で割ったもの。

注)移動人口は平成27年国勢調査結果を元に住民基本台帳の届出による出生・死亡・転入・転出を  
加除して算出したもの。

事 業 所 (H28.6.1現在公務除く)	事 業 所 数	16,940	従 業 者 数	174,044
工 業 (H30.6.1現在)	事 業 所 数	655	従 業 者 数	28,263
	製造品出荷額等	80,418,208 万円		
商業(卸・小売業) (H26.7.1現在)	商 店 数	3,371	従 業 者 数	28,711人
	年間商品販売額	269,106,181 万円		
農 業 (H27.2.1現在)	総 農 家 数	6,970	農 業 就 業 人 口	5,266人
	経営耕地面積 (農業経営体)	3,741 ha		

注)事業所については平成28年経済センサス活動調査の確報値

注)工業については平成30年工業統計調査の速報値

予 算 (平成31年度当初)	一 般 会 計	168,140,000 千円		
	特 別 会 計	76,102,447 千円		
	公 共 下 水 道 事 業 会 計	14,491,105 千円		
	水 道 事 業 会 計	10,583,161 千円		
学 校 ・ 幼 稚 園 (R1.5.1 現 在 )	小 学 校	58	中 学 校	25
	特 別 支 援 学 校	5	高 等 学 校	13
	大 学 ・ 短 期 大 学	9	中 等 教 育 学 校	1
	専 修 学 校	17	各 種 学 校	2
	幼 稚 園	27	保 育 園	57
	(幼稚園型認定こども園7園含む)			
	幼保連携型認定こども園	34		

注)認定こども園とは、幼保連携型・幼稚園型・保育所型のタイプがある。

# ◆◆◆特 集◆◆◆

（高 崎 市 の 学 校：学校基本調査速報値）

## 1 幼稚園（幼稚園型認定こども園含む）

園数は、昨年より2園減少し27園（公立8園、私立19園）である。また学級数は、165学級で、12学級（6.8%）減少した。園児数は、3,028人で前年度より307人（9.2%）減少した。また、1学級当たりの園児数は、18.4人で前年度とほぼ同水準である。

## 2 幼保連携型認定こども園（保育所型認定こども園除く）

園数は、前年度より3園増加の34園（私立34園）となった。また学級数（3歳児～5歳児）は、131学級で前年度より10学級（8.3%）増加した。園児数は、4,415人で前年度より453人（11.4%）増加した。

## 3 小学校

学校数は、前年度と同じ58校である。

学級数は、862学級（特別支援学級を含む）で前年度より8学級（0.9%）減少した。児童数は、19,513人（男児10,055人、女児9,458人）で前年度より313人（1.6%）減少した。また、1学級当たりの児童数は、22.6人で前年度とほぼ同水準である。

## 4 中学校

学校数は、前年度と同じ25校である。

学級数は、341学級（特別支援学級を含む）で前年度より1学級（0.3%）減少した。生徒数は、9,807人（男子5,036人、女子4,771人）で前年度より94人（0.9%）減少した。また、1学級当たりの生徒数は、28.8人で前年度とほぼ同水準である。

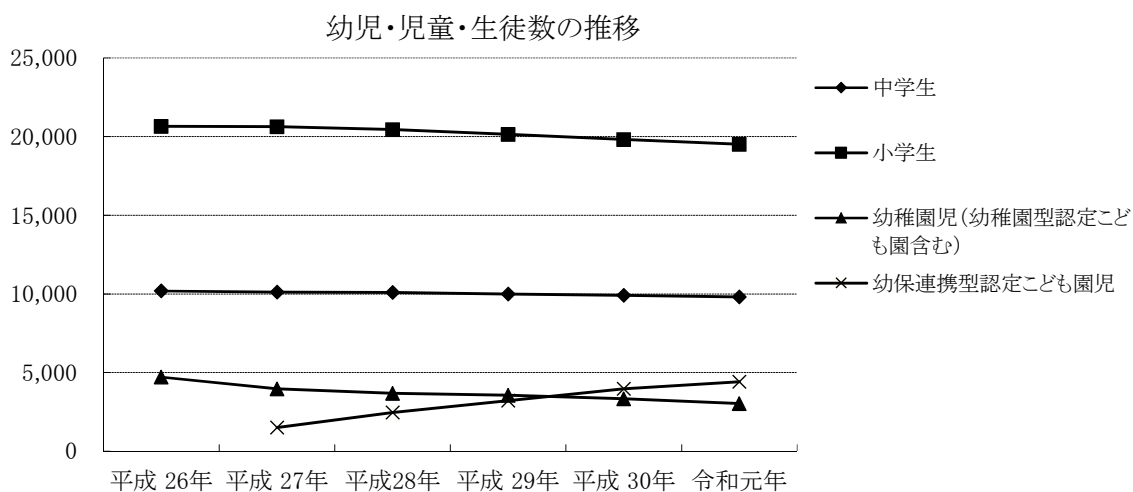

1 小学校別児童数

(令和元年5月1日 現在)

学 校 名	総 数	男	女	1 年	2 年	3 年	4 年	5 年	6 年
総数	19,513	10,055	9,458	3,124	3,093	3,167	3,269	3,466	3,394
中央	257	134	123	50	43	40	33	46	45
北南東西	231	124	107	30	51	38	43	31	38
塚片	246	126	120	46	41	35	37	38	49
寺	304	151	153	48	50	59	52	50	45
佐	398	193	205	62	71	65	60	70	70
六	547	293	254	85	90	92	96	96	88
城	396	213	183	83	49	64	59	75	66
新	337	162	175	36	65	42	57	65	72
中	854	453	401	140	137	135	145	152	145
八	475	246	229	76	74	66	78	88	93
賀	156	85	71	18	18	26	25	27	42
ヶ	730	337	393	120	107	132	130	113	128
川	414	212	202	78	63	57	73	75	68
幡	448	218	230	68	85	65	69	82	79
野	517	261	256	97	75	83	74	92	96
類	525	282	243	96	76	80	81	97	95
幡	433	223	210	75	67	78	70	71	72
野	280	145	135	56	49	47	32	51	45
鼻	394	216	178	59	70	62	64	72	67
島	568	284	284	84	93	113	88	92	98
川	384	189	195	53	54	70	69	75	63
部	458	237	221	84	71	73	75	85	70
居	233	118	115	34	47	45	32	36	39
部	811	407	404	122	126	125	135	166	137
附	585	291	294	92	96	84	104	109	100
尻	283	143	140	34	46	47	48	65	43
中	272	136	136	52	41	48	33	51	47
山	278	134	144	44	47	38	54	41	54
高	447	229	218	79	62	65	91	80	70
淵	431	224	207	53	70	63	83	74	88
輪	56	30	26	8	6	6	8	10	18
郷	86	46	40	12	7	12	16	19	20
東	129	70	59	20	17	14	30	28	20
古	537	267	270	90	80	81	106	87	93
府	120	64	56	15	20	13	24	24	24
岡	452	239	213	79	66	78	72	70	87
南	325	172	153	57	57	61	56	52	42
山	454	251	203	72	67	82	68	92	73
一	631	329	302	112	103	106	101	115	94
二	275	157	118	37	54	42	52	53	37
第	540	266	274	97	66	101	90	95	91
第	660	343	317	119	113	114	109	89	116
室	356	172	184	54	48	64	66	64	60
室	274	139	135	33	38	49	46	53	55
室	98	59	39	13	13	18	14	15	25
室	53	32	21	5	6	7	10	11	14
見	34	19	15	8	5	9	3	3	6
馬	160	84	76	26	24	19	28	30	33
見	234	123	111	41	31	42	44	42	34
沢	214	104	110	27	34	33	40	41	39
井	38	14	24	5	8	3	7	8	7
西	368	216	152	56	67	63	59	69	54
胡	218	116	102	28	31	39	42	33	45
野	70	39	31	2	13	9	13	17	16
庭	133	75	58	18	28	27	18	24	18
台	115	64	51	20	18	11	25	17	24
平	130	69	61	10	22	20	23	27	28
岩	61	30	31	6	17	7	9	13	9

2 年次別小学校児童数等

(各年5月1日 現在)

年次別	学校数	学級数	内特別支援学級数	教員数 (本務者)	児 童 数						
					総 数	1 年	2 年	3 年	4 年	5 年	6 年
平成 26 年	58	854	90	1,284	20,656	3,371	3,408	3,397	3,451	3,533	3,496
平成 27 年	58	861	96	1,275	20,643	3,446	3,387	3,429	3,393	3,461	3,527
平成 28 年	58	854	98	1,276	20,445	3,276	3,465	3,393	3,432	3,414	3,465
平成 29 年	58	863	102	1,293	20,143	3,156	3,267	3,479	3,390	3,429	3,422
平成 30 年	58	870	108	1,295	19,826	3,094	3,166	3,270	3,470	3,394	3,432
令和 元年	58	862	121	1,287	19,513	3,124	3,093	3,167	3,269	3,466	3,394

3 中学校別生徒数

(令和元年5月1日 現在)

学 校 名	総 数	男	女	1 年	2 年	3 年	年
総 数	9,807	5,036	4,771	3,255	3,258	3,294	
第 一	274	147	127	90	85	99	
高 松	497	245	252	161	156	180	
並 榎	388	204	184	122	117	149	
豊 岡	388	203	185	118	133	137	
中 尾	603	305	298	186	202	215	
長 野 郷	405	227	178	152	124	129	
大 類	464	237	227	145	185	134	
塚 沢	681	341	340	229	218	234	
片 岡	392	216	176	106	142	144	
佐 野	660	330	330	207	227	226	
南 八 幡	172	76	96	61	61	50	
倉 賀 野	282	147	135	85	97	100	
高 南	386	199	187	125	134	127	
寺 尾	233	127	106	72	89	72	
八 幡	348	186	162	129	114	105	
矢 中	314	149	165	114	102	98	
倉 渕	62	31	31	28	14	20	
箕 郷	598	293	305	195	204	199	
群 馬 中 央	604	319	285	224	194	186	
群 馬 南	640	314	326	229	203	208	
新 町	328	152	176	116	111	101	
榛 名	489	267	222	152	154	183	
吉 井 中 央	297	155	142	106	95	96	
吉 井 西	162	95	67	57	53	52	
入 野	140	71	69	46	44	50	

4 年次別中学校生徒数

(各年5月1日 現在)

年次別	学校数	学級数	内特別支援学級数	教員数 (本務者)	生 徒 数			
					総 数	1 年	2 年	3 年
平成 26 年	25	335	37	688	10,190	3,360	3,398	3,432
平成 27 年	25	339	40	702	10,110	3,356	3,359	3,395
平成 28 年	25	346	43	712	10,095	3,373	3,360	3,362
平成 29 年	25	335	44	694	9,999	3,273	3,372	3,354
平成 30 年	25	342	47	707	9,901	3,254	3,279	3,368
令和 元年	25	341	48	703	9,807	3,255	3,258	3,294

5 中学校卒業者の内訳

(各年5月1日 現在)

年次別	卒業者数			志願者	進学者	専修等 入学者	就職者	無業者 その他
	総数	男	女					
平成26年	3,407	1,801	1,606	3,355	3,370	2	15	20
平成27年	3,436	1,763	1,673	3,382	3,393	3	12	28
平成28年	3,393	1,712	1,681	3,343	3,351	6	7	29
平成29年	3,372	1,787	1,585	3,337	3,351	5	2	14
平成30年	3,355	1,754	1,601	3,300	3,323	9	3	20
令和元年	3,369	1,735	1,634	3,327	3,350	5	2	12

注)令和元年は平成30年度間の卒業生。

6 特別支援学校児童生徒数

(令和元年5月1日 現在)

	総数	男	女	1年	2年	3年	4年	5年	6年
小学部	67	42	25	14	8	12	13	15	5
中学部	27	17	10	8	8	11	-	-	-

7 年次別幼稚園児数等

(各年5月1日 現在)

年次別	園数	学級数	教員数 (本務者)	園児数			
				総数	3歳児	4歳児	5歳児
平成26年	34	230	365	4,710	1,469	1,599	1,642
平成27年	31	188	331	3,971	1,273	1,295	1,403
平成28年	30	188	330	3,675	1,191	1,228	1,256
平成29年	30	187	326	3,551	1,172	1,144	1,235
平成30年	29	177	333	3,335	1,084	1,133	1,118
令和元年	27	165	319	3,028	953	999	1,076

注)平成27年度から、認定こども園制度が発足したため減少。

注)平成27年には1園、平成28年には2園、平成29年には3園、平成30年には6園の幼稚園型認定こども園含む。

8 年次別幼保連携型認定こども園児数等

(各年5月1日 現在)

年次別	園数	学級数 3歳児~5歳児	教員数 (本務者)	年齢別園児数						
				総数	0歳	満1歳	満2歳	3歳児	4歳児	5歳児
平成28年	17	76	419	2,460	88	283	345	614	607	523
平成29年	24	99	599	3,220	118	414	493	733	739	723
平成30年	31	121	762	3,962	151	515	634	916	861	885
令和元年	34	131	849	4,415	153	604	698	1,014	992	954

注)平成27年度から、認定こども園制度が発足。

9 専修・各種学校生徒数等

(令和元年5月1日 現在)

学校種別	学校数	生徒数			卒業生数		
		総数	男	女	総数	男	女
専修学校	17	2,632	1,006	1,626	924	378	546
各種学校	2	220	171	49	297	234	63

# ◆◆◆ 気 象 ◆◆◆

## 1 位置と面積

東 経	北 緯	面 積	海 抜
139° 00′	36° 19′	459.16km <sup>2</sup>	97.1m

位置は高松町市庁舎

## 2 平均気象

年 月	平 均		風 速		最 多 風 向	降 水 量		
	気 温 (°C)	湿 度 (%)	平 均 (m/S)	最 大 (m/S)		総 数 (mm)	降 水 日 数	平 均 (mm)
平成 28年	15.0	73.5	2.0	20.4	西	1,143.5	116	8.7
平成 29年	14.3	72.1	2.1	21.9	西	1,121.0	106	7.5
平成 30年	15.4	72.8	1.9	21.9	西	867.5	97	8.1
平成31年 4月	12.3	62.4	2.5	21.0	西	57.5	8	7.1
5月	19.3	64.1	2.3	22.0	東南東	66.0	6	11.0
6月	21.4	81.5	1.9	15.3	南東	181.0	15	12.0
7月	24.1	89.9	1.6	12.5	南東	209.0	23	9.0
8月	28.0	83.3	1.9	17.0	西	71.0	13	5.5
9月	24.1	81.7	1.7	12.8	西	80.5	8	10.1

資料:消防局警防課

注)中央消防署(八千代町)で観測

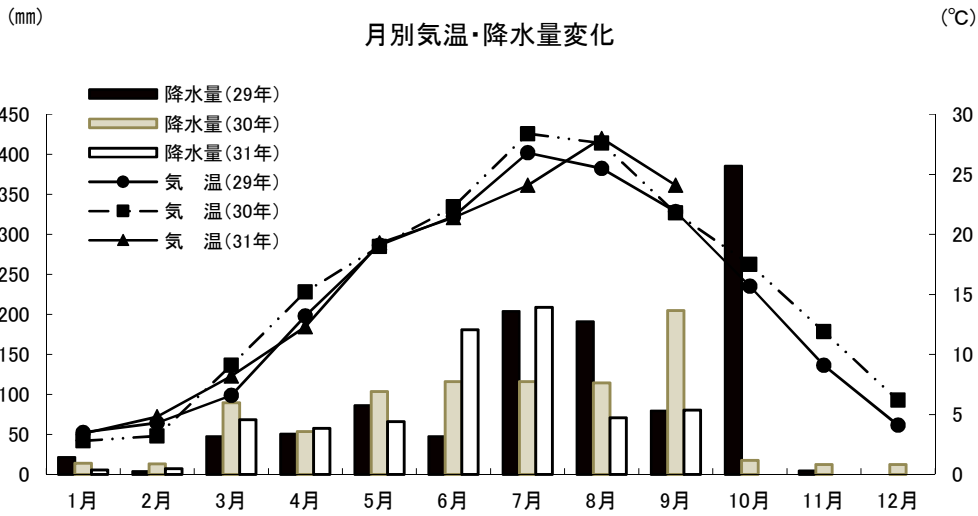

## 3 天気日数及び気温の極

年 月	天 気 日 数 (午前9時)					気 温 の 極			
	快 晴	晴	曇	雨	雪	最 高	起 日	最 低	起 日
平成 28年	35	171	115	41	4.0	37.5	7月 7日	-5.1	1月 13日
平成 29年	34	178	111	41	1	35.6	8月 9日	-5.1	12月 18日
平成 30年	44	193	100	25	3	39.3	7月 23日	-6.9	1月 13日
平成31年 4月	2	18	6	4	-	27.0	4月 25日	-1.0	4月 3日
5月	1	18	10	2	-	34.6	5月 27日	3.2	5月 8日
6月	1	8	13	8	-	33.1	6月 6日	13.4	6月 11日
7月	-	7	17	7	-	36.1	7月 31日	17.0	7月 10日
8月	1	13	12	5	-	38.0	8月 9日	21.2	8月 26日
9月	1	14	13	2	-	37.1	9月 10日	15.6	9月 26日

資料:消防局警防課

注)中央消防署(八千代町)で観測



◆◆◆ 人 口 ◆◆◆

1 人口及び世帯数

年 月	人 口				女100人に 対する男	人 口 密 度	1 世帯 当人口	人口増減 年又は月
	世帯数	総 数	男	女				
平成28年 10月	151,978	370,958	181,683	189,275	96.0	808	2.44	74
平成29年 10月	153,390	370,176	181,413	188,763	96.1	806	2.41	△782
平成30年 10月	155,077	369,733	181,179	188,554	96.1	805	2.38	-
平成31年 4月	155,521	368,818	180,570	188,248	95.9	803	2.37	△ 491
5月	156,011	368,938	180,650	188,288	95.9	804	2.36	120
6月	156,129	368,846	180,659	188,187	96.0	803	2.36	△ 92
7月	156,187	368,790	180,661	188,129	96.0	803	2.36	△ 56
8月	156,393	368,895	180,700	188,195	96.0	803	2.36	105
9月	156,372	368,746	180,601	188,145	96.0	803	2.36	△ 149

資料:群馬県移動人口調査

2 自然動態

年 月	出 生			死 亡			自 然 増 減			婚 姻 (件)	離 婚 (件)	死 産 (胎)
	総 数	男	女	総 数	男	女	総 数	男	女			
平成 28年	3,006	1,593	1,413	3,882	2,025	1,857	△ 876	△ 432	△ 444	1,827	612	84
平成 29年	3,032	1,569	1,463	3,996	2,026	1,970	△ 964	△ 457	△ 507	1,842	578	55
平成 30年	2,798	1,471	1,327	4,012	2,072	1,940	△ 1,214	△ 601	△ 613	1,847	569	68
平成31年 4月	189	102	87	318	166	152	△ 129	△ 64	△ 65	105	49	3
5月	237	123	114	379	193	186	△ 142	△ 70	△ 72	287	44	3
6月	198	107	91	310	165	145	△ 112	△ 58	△ 54	124	41	9
7月	240	110	130	348	193	155	△ 108	△ 83	△ 25	133	52	2
8月	230	110	120	304	169	135	△ 74	△ 59	△ 15	137	49	4
9月	250	137	113	343	177	166	△ 93	△ 40	△ 53	118	52	4

資料:市民課

3 社会動態

年 月	転 入				転 出				社 会 増 減			
	総 数	県 内	県 外	従前の 住所無	総 数	県 内	県 外	移転先 が不明	総 数	県 内	県 外	その他
平成 28年	13,292	5,078	7,991	223	12,652	4,379	7,870	403	640	699	121	△ 180
平成 29年	13,336	5,012	8,096	228	13,084	4,575	8,178	331	252	437	△ 82	△ 103
平成 30年	13,960	5,012	8,772	176	13,121	4,427	8,240	454	839	585	532	△ 278
平成31年 4月	1,960	527	1,409	24	1,701	489	1,159	53	259	38	250	△ 29
5月	1,098	432	654	12	1,028	429	552	47	70	3	102	△ 35
6月	894	335	544	15	859	307	515	37	35	28	29	△ 22
7月	1,160	401	740	19	934	326	574	34	226	75	166	△ 15
8月	937	330	593	14	1,012	315	670	27	△ 75	15	△ 77	△ 13
9月	966	357	596	13	969	342	599	28	△ 3	15	△ 3	△ 15

資料:市民課

転入・転出 出生・死亡及び転入・転出 出生・死亡

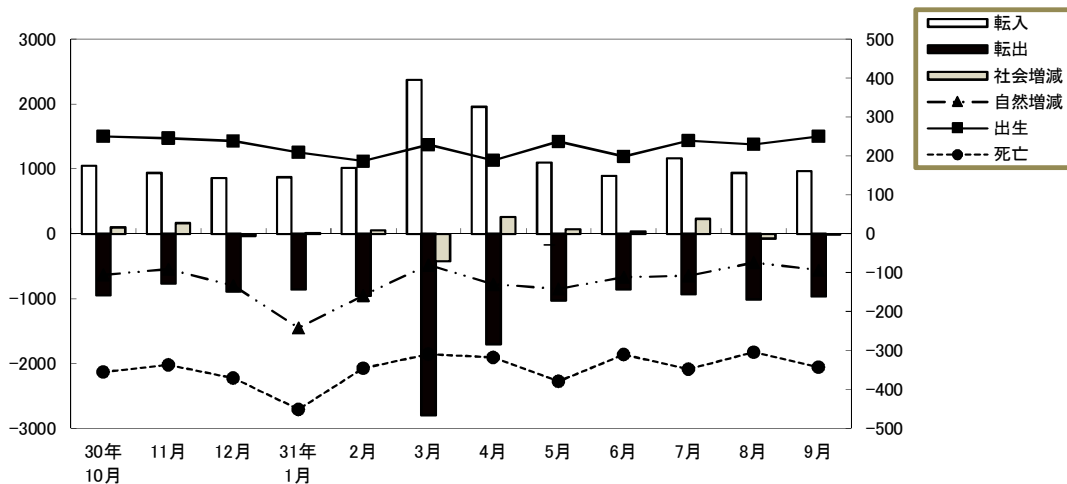

4 市郡別県内転入者状況

(単位:人)

	平成28年	平成29年	平成30年	平成31年4月	5月	6月	7月	8月	9月
総数	5,078	5,012	5,012	527	432	335	401	330	357
前橋市	1,536	1,601	1,497	134	146	122	129	98	115
桐生市	96	123	94	17	8	8	7	6	12
伊勢崎市	482	471	491	43	47	26	32	44	50
太田市	206	200	211	21	12	14	22	8	13
沼田市	133	117	137	12	7	7	2	6	7
館林市	33	49	56	1	3	-	6	1	-
渋川市	310	267	309	40	24	27	17	17	20
藤岡市	520	422	411	37	48	36	45	25	34
富岡市	296	321	336	37	26	14	20	21	23
安中市	461	445	443	60	38	23	45	32	27
みどり市	60	57	66	7	4	4	1	2	2
北群馬郡	234	215	263	22	16	10	19	21	18
多野郡	15	23	17	8	-	2	-	-	-
甘楽郡	112	147	118	9	15	7	11	6	9
吾妻郡	188	179	175	32	17	9	10	8	10
利根郡	70	67	72	12	-	2	2	6	2
佐波郡	272	265	266	24	17	18	26	25	13
邑楽郡	54	43	50	11	4	6	7	4	2

資料:市民課「群馬県移動人口調査報告書」による。

## 5 市郡別県内転出者状況

(単位:人)

	平成 28年	平成 29年	平成 30年	平成31年 4月	5月	6月	7月	8月	9月
総数	4,379	4,575	4,427	489	429	307	326	315	342
前橋市	1,577	1,592	1,526	181	166	112	95	109	117
桐生市	79	85	82	5	3	10	8	9	6
伊勢崎市	380	467	549	38	41	27	43	35	39
太田市	214	236	231	25	20	12	30	16	31
沼田市	65	72	61	18	8	3	11	7	2
館林市	37	26	39	6	3	2	1	5	1
渋川市	196	187	192	21	29	23	20	9	17
藤岡市	412	400	406	41	38	18	35	38	34
富岡市	186	243	174	12	10	14	14	20	11
安中市	378	390	333	32	25	28	23	15	39
みどり市	36	43	37	3	7	5	1	3	7
北群馬郡	252	252	223	28	23	16	10	20	10
多野郡	12	5	24	6	-	-	1	-	-
甘楽郡	93	99	88	9	13	3	4	7	6
吾妻郡	100	117	109	21	7	7	4	5	4
利根郡	44	46	38	11	7	5	3	3	2
佐波郡	268	265	256	23	26	21	22	8	16
邑楽郡	50	50	59	9	3	1	1	6	-

資料:市民課「群馬県移動人口調査報告書」による。

## 6 都道府県別県外転入者状況

(単位:人)

	平成 28年	平成 29年	平成 30年	平成31年 4月	5月	6月	7月	8月	9月
総数	7,991	8,096	8,772	1,409	654	544	740	593	596
北海道	165	177	212	46	12	6	10	8	9
青森県	57	62	72	5	1	3	8	2	4
岩手県	71	59	53	36	1	-	3	12	2
宮城県	149	164	143	42	9	8	6	15	13
秋田県	35	31	44	18	1	-	3	1	6
山形県	57	56	63	16	2	1	1	4	5
福島県	135	132	105	24	10	3	3	8	7
茨城県	290	266	311	65	15	15	29	8	18
栃木県	347	334	367	62	27	21	28	25	20
埼玉県	1,281	1,230	1,345	153	95	72	105	91	104
千葉県	485	438	442	69	32	28	20	23	29
東京都	1,318	1,246	1,502	241	109	105	111	91	96
神奈川県	556	600	631	97	56	33	83	29	45
新潟県	291	311	358	65	12	20	15	15	17
富山県	46	61	57	11	5	-	-	2	5
石川県	36	51	49	25	1	2	3	-	-
福井県	18	9	14	4	1	1	-	-	1
山梨県	58	53	38	14	1	1	2	4	-
長野県	366	325	372	78	22	12	23	19	7
岐阜県	23	41	39	9	4	-	-	3	4
静岡県	128	123	154	26	4	9	17	8	5
愛知県	197	184	201	40	18	15	19	8	13
三重県	17	26	26	8	1	6	1	3	3
滋賀県	37	25	26	1	2	1	-	2	-
京都府	51	45	50	9	2	3	3	4	3
大阪府	172	162	151	36	10	10	4	13	19
兵庫県	88	114	102	15	7	13	8	7	2
奈良県	23	23	24	4	2	-	-	2	3
和歌山県	16	14	15	2	2	-	1	1	2
鳥取県	7	4	14	-	-	4	-	3	1
島根県	4	8	10	7	1	-	-	-	-
岡山県	28	26	22	10	4	2	4	2	-
広島県	37	53	49	7	6	1	1	2	4
山口県	18	26	20	4	1	-	6	4	7
徳島県	6	15	10	-	-	1	-	-	-
香川県	29	18	8	3	1	-	-	4	2
愛媛県	19	14	15	4	5	1	3	1	3
高知県	2	8	12	1	-	-	-	-	-
福岡県	136	116	97	20	9	5	19	6	5
佐賀県	13	17	5	2	-	-	-	1	-
長崎県	20	15	13	5	-	2	1	-	1
熊本県	39	38	22	5	9	1	5	-	-
大分県	11	15	15	2	1	1	1	-	-
宮崎県	18	16	18	7	1	-	1	-	-
鹿児島県	27	15	23	4	5	2	-	1	1
沖縄県	24	16	26	5	-	3	-	-	-
国外	1,040	1,314	1,427	102	147	133	193	161	130

資料:市民課「群馬県移動人口調査報告書」による。

## 7 都道府県別県外転出者状況

(単位:人)

	平成 28年	平成 29年	平成 30年	平成31年 4月	5月	6月	7月	8月	9月
総数	7,870	8,178	8,240	1,159	552	515	574	670	599
北海道	136	159	136	34	7	8	4	16	15
青森県	34	43	50	7	3	2	4	2	3
岩手県	56	50	46	9	3	1	-	-	2
宮城県	163	154	118	16	8	10	5	13	11
秋田県	32	19	33	2	-	2	5	1	-
山形県	51	38	44	7	1	1	3	1	3
福島県	100	115	83	9	8	6	8	8	7
茨城県	260	260	259	26	9	17	21	29	24
栃木県	326	374	372	48	14	20	25	77	68
埼玉県	1,539	1,551	1,500	194	124	99	127	98	108
千葉県	475	486	511	73	25	42	38	38	29
東京都	1,650	1,724	1,725	228	115	107	111	103	110
神奈川県	706	731	730	113	61	59	30	42	42
新潟県	238	264	246	37	11	14	13	11	22
富山県	39	39	47	9	3	-	1	1	1
石川県	37	46	48	11	10	1	-	1	5
福井県	9	10	13	-	-	-	-	3	-
山梨県	42	71	67	11	1	1	3	-	2
長野県	300	296	312	46	16	9	15	22	9
岐阜県	22	23	23	7	4	1	3	1	1
静岡県	141	138	193	15	15	5	8	10	7
愛知県	215	240	270	45	8	11	18	15	21
三重県	22	45	35	-	5	-	-	3	4
滋賀県	34	24	22	5	2	-	4	-	2
京都府	88	76	57	17	3	2	7	10	2
大阪府	167	180	183	23	7	6	13	12	16
兵庫県	101	85	73	14	10	5	7	13	10
奈良県	15	14	25	3	1	-	1	-	1
和歌山県	12	7	7	2	1	-	2	1	-
鳥取県	5	7	12	-	-	-	-	-	-
島根県	7	5	9	6	-	-	-	-	3
岡山県	23	31	36	2	-	3	4	2	3
広島県	41	40	50	4	1	1	1	4	5
山口県	14	21	13	2	-	4	-	3	1
徳島県	8	10	8	-	-	-	-	1	-
香川県	10	27	22	3	1	2	1	1	-
愛媛県	16	10	12	1	1	-	-	1	2
高知県	8	13	8	5	-	-	-	1	-
福岡県	95	95	108	13	5	7	8	8	3
佐賀県	13	12	18	1	-	1	-	-	-
長崎県	15	17	13	2	-	-	2	1	1
熊本県	20	20	31	10	1	1	1	-	2
大分県	11	22	2	1	1	2	-	3	-
宮崎県	8	10	17	6	1	-	1	-	1
鹿児島県	26	38	23	5	-	-	-	-	1
沖縄県	37	62	59	13	9	8	8	3	2
国外	503	476	571	74	57	57	72	111	50

資料:市民課「群馬県移動人口調査報告書」による。



## 財

## 政



## 1 歳 入

(単位:円) (9月末日現在)

科 目	当 初 予 算	予 算 額	収 入 累 計 額	予 算 未 執 行 額
1 市 税	61,382,927,000	61,382,927,000	35,235,067,157	26,147,859,843
2 地 方 譲 与 税	1,210,002,000	1,210,002,000	344,369,000	865,633,000
3 利 子 割 交 付 金	90,000,000	90,000,000	19,977,000	70,023,000
4 配 当 割 交 付 金	250,000,000	250,000,000	57,636,000	192,364,000
5 株 式 等 譲 渡 所 得 割 交 付 金	200,000,000	200,000,000	-	200,000,000
6 地 方 消 費 税 交 付 金	7,500,000,000	7,500,000,000	4,021,083,000	3,478,917,000
7 ゴ ル フ 場 利 用 税 交 付 金	120,000,000	120,000,000	50,046,557	69,953,443
8 自 動 車 取 得 税 交 付 金	180,000,000	180,000,000	115,411,000	64,589,000
9 環 境 性 能 割 交 付 金	130,000,000	130,000,000	-	130,000,000
10 国 有 提 供 施 設 等 所 在 市 町 村 助 成 交 付 金	31,171,000	31,171,000	-	31,171,000
11 地 方 特 例 交 付 金	802,260,000	802,260,000	402,385,000	399,875,000
12 地 方 交 付 税	12,400,000,000	13,321,310,000	8,612,061,000	4,709,249,000
13 交 通 安 全 対 策 特 別 交 付 金	80,000,000	80,000,000	-	80,000,000
14 分 担 金 及 び 負 担 金	563,095,000	563,095,000	514,354,418	48,740,582
15 使 用 料 及 び 手 数 料	2,969,076,000	2,969,076,000	1,107,326,791	1,861,749,209
16 国 庫 支 出 金	22,184,846,000	24,913,951,350	7,564,289,527	17,349,661,823
17 県 支 出 金	10,690,453,000	11,002,762,519	1,120,785,088	9,881,977,431
18 財 産 収 入	320,324,000	320,324,000	166,539,560	153,784,440
19 寄 附 金	130,005,000	251,815,000	167,567,562	84,247,438
20 繰 入 金	7,799,237,000	7,799,237,000	7,748,161,000	51,076,000
21 繰 越 金	1,000	1,585,273,917	1,613,240,703	△ 27,966,786
22 諸 収 入	25,458,303,000	26,886,847,000	1,711,503,090	25,175,343,910
23 市 債	13,648,300,000	18,921,500,000	-	18,921,500,000
歳 入 合 計	168,140,000,000	180,511,551,786	70,571,803,453	109,939,748,333

## 2 歳 出

(単位:円) (9月末日現在)

科 目	当 初 予 算	予 算 額	支 出 累 計 額	予 算 未 執 行 額
1 議 会 費	698,746,000	698,746,000	346,575,525	352,170,475
2 総 務 費	16,294,873,000	17,429,466,000	6,750,685,938	10,678,780,062
3 民 生 費	56,588,418,000	58,742,646,000	21,212,319,921	37,530,326,079
4 衛 生 費	9,116,741,000	9,236,793,198	3,185,160,696	6,051,632,502
5 労 働 費	147,798,000	147,798,000	65,519,202	82,278,798
6 農 林 水 産 業 費	2,598,316,000	2,823,406,360	1,463,501,061	1,359,905,299
7 商 工 費	23,787,500,000	24,959,430,000	12,016,314,824	12,943,115,176
8 土 木 費	25,732,355,000	32,141,657,828	16,235,546,469	15,906,111,359
9 消 防 費	4,556,508,000	4,570,746,000	2,117,981,231	2,452,764,769
10 教 育 費	14,917,275,000	16,113,647,400	6,081,354,080	10,032,293,320
11 災 害 復 旧 費	5,000	5,000	-	5,000
12 公 債 費	13,401,465,000	13,401,465,000	6,543,510,206	6,857,954,794
13 予 備 費	300,000,000	245,745,000	-	245,745,000
歳 出 合 計	168,140,000,000	180,511,551,786	76,018,469,153	104,493,082,633

資料:会計課

## 3 市税収入状況

(9末日現在)

税 目		予 算 額 (円)	調 定 額 (円)	収 入 済 額 (円)	収 入 歩 合	前 年 同 期	増 減
普 通 税	市 民 税 個 人 ( 普 徴 )	4,307,054,000	4,004,084,419	2,106,748,390	52.61	53.29	△ 0.68
	" ( 特 徴 )	17,303,725,000	17,527,744,690	7,459,425,379	42.56	42.57	△ 0.01
	" 現 年 分	21,610,779,000	21,531,829,109	9,566,173,769	44.43	44.62	△ 0.19
	" 滞 納 繰 越	171,067,000	536,493,241	124,109,806	23.13	19.50	3.63
	" 個 人 計	21,781,846,000	22,068,322,350	9,690,283,575	43.91	43.71	0.20
	市 民 税 法 人 現 年 分	6,533,964,000	3,383,828,300	3,260,582,580	96.36	96.96	△ 0.60
	" 滞 納 繰 越	6,591,000	38,799,947	6,772,742	17.46	11.91	5.55
	" 法 人 計	6,540,555,000	3,422,628,247	3,267,355,322	95.46	95.74	△ 0.28
	市 民 税 現 年 分	28,144,743,000	24,915,657,409	12,826,756,349	51.48	52.21	△ 0.73
	" 滞 納 繰 越	177,658,000	575,293,188	130,882,548	22.75	19.03	3.72
	" 合 計	28,322,401,000	25,490,950,597	12,957,638,897	50.83	51.12	△ 0.29
	固 定 資 産 税 現 年 分	24,470,722,000	25,266,459,100	14,980,860,113	59.29	58.62	0.67
	" 滞 納 繰 越	104,005,000	342,112,560	75,737,695	22.14	16.81	5.33
	" 計	24,574,727,000	25,608,571,660	15,056,597,808	58.80	57.61	1.19
	交 付 金	105,758,000	104,556,500	104,556,500	100.00	100.00	0.00
	固 定 資 産 税 合 計	24,680,485,000	25,713,128,160	15,161,154,308	58.96	57.80	1.16
	軽 自 動 車 税 現 年 分	941,734,000	954,550,300	928,275,261	97.25	96.87	0.38
	" 滞 納 繰 越	9,040,000	33,105,748	5,733,366	17.32	17.00	0.32
	" 計	950,774,000	987,656,048	934,008,627	94.57	93.57	1.00
	環 境 性 能 割 現 年 分	25,164,000	0.00	0.00	-	-	-
軽 自 動 車 税 合 計	975,938,000	987,656,048	934,008,627	94.57	-	-	
市 た ば こ 税 現 年 分	2,117,095,000	1,216,492,479	1,216,492,479	100.00	100.00	0.00	
" 滞 納 繰 越	1,000	0.00	0.00	-	-	-	
" 計	2,117,096,000	1,216,492,479	1,216,492,479	100.00	100.00	0.00	
目 的 税	入 湯 税 現 年 分	36,459,000	19,775,550	19,775,550	100.00	100.00	0.00
	" 滞 納 繰 越	1,000	0.00	0.00	-	-	-
	" 計	36,460,000	19,775,550	19,775,550	100.00	100.00	0.00
	事 業 所 税 現 年 分	2,316,685,000	1,755,869,600	1,746,832,500	99.49	98.58	0.91
	" 滞 納 繰 越	315,000	4,110,000	1,418,600	34.52	7.12	27.40
	" 計	2,317,000,000	1,759,979,600	1,748,251,100	99.33	98.43	0.90
	都 市 計 画 税 現 年 分	2,914,241,000	2,962,041,600	1,756,238,604	59.29	58.62	0.67
	" 滞 納 繰 越	19,306,000	127,170,357	8,878,893	6.98	7.66	△ 0.68
" 計	2,933,547,000	3,089,211,957	1,765,117,497	57.14	55.99	1.15	
総 計	現 年 課 税 分	61,072,601,000	57,195,402,538	33,579,787,356	58.71	58.60	0.11
	滞 納 繰 越 分	310,326,000	1,081,791,853	222,651,102	20.58	17.06	3.52
	合 計	61,382,927,000	58,277,194,391	33,802,438,458	58.00	57.41	0.59

資料: 市民税課

注1) 市民税個人(特徴)の調定額は、翌年度収入となるべき額2,787,857,386円を除いたもの。

(9月末日現在)

税 目		予 算 額 (円)	調 定 額 (円)	収 入 済 額 (円)	収 入 歩 合	前 年 同 期	増 減	
国民健康保険税	医療分	一般分現年課税分	5,050,956,000	5,549,900,841	1,650,714,904	29.74	29.13	0.61
		〃 滞納繰越分	339,980,000	1,169,661,912	207,431,588	17.73	16.40	1.33
		〃 計	5,390,936,000	6,719,562,753	1,858,146,492	27.65	26.27	1.38
		退職分現年課税分	3,520,000	3,721,407	963,854	25.90	27.64	△ 1.74
		〃 滞納繰越分	2,670,000	10,669,455	2,608,396	24.45	21.86	2.59
		〃 計	6,190,000	14,390,862	3,572,250	24.82	25.11	△ 0.29
	介護分	現年課税分	5,054,476,000	5,553,622,248	1,651,678,758	29.74	29.12	0.62
		滞納繰越分	342,650,000	1,180,331,367	210,039,984	17.80	16.48	1.32
		小計	5,397,126,000	6,733,953,615	1,861,718,742	27.65	26.27	1.38
		一般分現年課税分	563,251,000	629,830,348	153,332,118	24.34	23.55	0.79
		〃 滞納繰越分	55,000,000	187,890,278	33,625,455	17.90	16.80	1.10
		〃 計	618,251,000	817,720,626	186,957,573	22.86	21.59	1.27
後期分	退職分現年課税分	865,000	982,743	256,821	26.13	27.56	△ 1.43	
	〃 滞納繰越分	700,000	2,603,938	656,740	25.22	23.21	2.01	
	〃 計	1,565,000	3,586,681	913,561	25.47	25.72	△ 0.25	
	現年課税分	564,116,000	630,813,091	153,588,939	24.35	23.60	0.75	
	滞納繰越分	55,700,000	190,494,216	34,282,195	18.00	16.94	1.06	
	小計	619,816,000	821,307,307	187,871,134	22.87	21.65	1.22	
合計	一般分現年課税分	1,328,538,000	143,364,855	335,747,178	23.10	22.70	0.40	
	〃 滞納繰越分	87,000,000	296,104,397	54,764,758	18.50	17.23	1.27	
	〃 計	1,415,538,000	1,749,469,252	390,511,936	22.32	21.53	0.79	
	退職分現年課税分	1,237,000	951,206	245,916	25.85	27.62	△ 1.77	
	〃 滞納繰越分	650,000	2,336,528	570,482	24.42	23.16	1.26	
	〃 計	1,887,000	3,287,734	816,398	24.83	25.81	△ 0.98	
合計	現年課税分	1,329,775,000	1,454,316,061	335,993,094	23.10	22.73	0.37	
	滞納繰越分	87,650,000	298,440,925	55,335,240	18.54	17.31	1.23	
小計		1,417,425,000	1,752,756,986	391,328,334	22.33	21.56	0.77	
合計	現年課税分	6,948,367,000	7,638,751,400	2,141,260,791	28.03	27.44	0.59	
	滞納繰越分	486,000,000	1,669,266,508	299,657,419	17.95	16.68	1.27	
合計		7,434,367,000	9,308,017,908	2,440,918,210	26.22	24.96	1.26	

資料:市民税課



## 4 介護保険料収入状況

(9月末日現在)

区 分			予 算 額 (円)	調 定 額 (円)	収 入 済 額 (円)	収 入 歩 合	前 年 同 期	増 減
介護 保険	介護 保険 料	現 年 分 特 別 徴 収	7,359,874,000	7,324,555,900	3,746,273,200	51.15	48.52	2.63
		現 年 分 普 通 徴 収	564,218,000	486,000,600	171,837,800	35.36	34.60	0.76
		現 年 課 税 分	7,924,092,000	7,810,556,500	3,918,111,000	50.16	47.64	2.52
		滞 納 繰 越 分	20,659,000	119,636,800	11,329,000	9.47	9.67	△ 0.20
		合 計	7,944,751,000	7,930,193,300	3,929,440,000	49.55	47.04	2.51

資料:市民税課

注)「現年課税分」「滞納繰越分」と同額の繰り返しとなっていたため、今回から「Ⅱ(※現年分)計」と「第1号被保険者滞納繰越分」の行を整理している。

## 5 後期高齢者医療保険料収入状況

(9月末日現在)

区 分			予 算 額 (円)	調 定 額 (円)	収 入 済 額 (円)	収 入 歩 合	前 年 同 期	増 減
後期 高齢 者医 療	医後 療期 保高 険齢 料者	現 年 分 特 別 徴 収	2,192,794,000	2,263,560,600	1,066,794,800	47.13	48.36	△ 1.23
		現 年 分 普 通 徴 収	1,375,023,000	1,380,244,100	427,076,700	30.94	29.03	1.91
		現 年 課 税 分	3,567,817,000	3,643,804,700	1,493,871,500	41.00	40.89	0.11
		滞 納 繰 越 分	8,594,000	30,314,500	7,436,200	24.53	19.91	4.62
		合 計	3,576,411,000	3,674,119,200	1,501,307,700	40.86	40.70	0.16

資料:市民税課



# 教 育 ・ 文 化



## 1 大学・短期大学学生数

(9月末日現在)

学 校 名	総 数	男	女	1 年	2 年	3 年	4 年	5 年	6 年
総 数	12,111	6,144	5,967	3,588	3,326	2,545	2,478	82	92
高 崎 経 済 大 学	4,086	2,716	1,370	964	999	1,033	1,090	-	-
高崎経済大学大学院(博士前期)	25	14	11	11	14	-	-	-	-
高崎経済大学大学院(博士後期)	7	7	-	2	2	3	-	-	-
高 崎 商 科 大 学	739	530	209	230	192	153	164	-	-
高崎商科大学大学院(修士)	4	2	2	2	2	-	-	-	-
高 崎 健 康 福 祉 大 学	2,536	715	1,821	700	597	526	539	82	92
高崎健康福祉大学大学院(博士前期)	28	12	16	15	13	-	-	-	-
高崎健康福祉大学大学院(博士後期)	26	10	16	5	9	12	-	-	-
群 馬 パ ー ス 大 学	1,308	543	765	359	355	365	229	-	-
上 武 大 学	1,998	1,400	598	604	485	453	456	-	-
上武大学大学院(修士)	23	20	3	6	17	-	-	-	-
育 英 大 学	153	77	76	93	60	-	-	-	-
高崎商科大学短期大学部	178	13	165	103	75	-	-	-	-
新 島 学 園 短 期 大 学	353	73	280	173	180	-	-	-	-
育 英 短 期 大 学	647	12	635	321	326	-	-	-	-

資料:各大学・大学院・短期大学

注)上武大学は伊勢崎キャンパスの学生数も含む。

## 2 高等学校生徒数

(9月末日現在)

学 校 名	総 数	男	女	1 年	2 年	3 年	4 年
総 数 (全 日 制)	11,588	5,638	5,950	3,942	3,763	3,872	-
〃 (定 時 制)	108	82	26	28	28	28	24
〃 (通 信 制)	414	250	164	(学 年 制 を と っ て い な い)			
高 崎 経 済 大 学 附 属 高 校	827	363	464	282	276	269	-
県 立 高 崎 高 校 (全)	880	880	-	279	289	312	-
〃 (通)	414	250	164	(学 年 制 を と っ て い な い)			
県 立 高 崎 商 業 高 校 (全)	964	487	477	297	320	336	11
〃 (定)	48	29	19	13	8	16	11
県 立 高 崎 工 業 高 校 (全)	820	662	158	277	272	271	-
〃 (定)	60	53	7	15	20	12	13
県 立 高 崎 女 子 高 校	879	-	879	283	283	313	-
県 立 高 崎 東 高 校	591	288	303	204	193	194	-
県 立 高 崎 北 高 校	718	345	373	240	242	236	-
県 立 榛 名 高 校	200	120	80	73	68	59	-
県 立 吉 井 高 校	463	223	240	159	159	145	-
東 京 農 業 大 学 第 二 高 校	1,668	846	822	594	557	517	-
高 崎 商 科 大 学 附 属 高 校	1,409	526	883	459	423	527	-
高 崎 健 康 福 祉 大 学 高 崎 高 校	1,468	538	930	524	466	478	-
明 和 県 央 高 校	701	360	341	271	215	215	-

資料:各高等学校

## 3 中等教育学校数

(9月末日現在)

学 校 名	総 数	男	女	前 期 課 程			後 期 課 程		
				1 年	2 年	3 年	4 年	5 年	6 年
県立中央中等教育学校	749	373	376	128	127	128	124	120	122

資料:県立中央中等教育学校

## 4 小学校児童在籍者数

(9月末日現在)

学 校 名	総 数	1 年	2 年	3 年	4 年	5 年	6 年	ゆうあい
総 数	19,596	3,092	3,045	3,103	3,223	3,410	3,341	382
中 央	255	49	43	39	32	44	45	3
北	231	31	50	38	40	31	37	4
南	246	46	41	35	36	37	49	2
東	298	46	49	59	51	46	43	4
西	396	60	68	65	57	71	65	10
塚 沢	547	84	90	90	95	92	87	9
片 岡	397	82	48	65	58	73	66	5
寺 尾	337	35	60	43	56	65	71	7
佐 野	855	139	136	133	143	148	144	12
六 郷	477	76	73	66	78	87	93	4
城 南	156	18	18	26	25	26	42	1
城 東	728	116	107	130	129	111	128	7
新 高 尾	414	74	58	53	73	74	68	14
中 川	449	68	84	62	67	79	77	12
八 幡	516	96	72	79	74	93	96	6
豊 岡	526	96	75	78	79	96	94	8
長 野	437	75	64	76	69	72	73	8
大 類	277	56	47	44	31	49	45	5
南 八 幡	396	59	71	60	65	69	65	7
倉 賀 野	572	82	91	108	87	92	97	15
岩 鼻	384	52	52	70	67	74	62	7
京 ケ 島	457	84	67	73	73	85	70	5
滝 川	234	35	48	44	31	36	39	1
東 部	810	117	126	122	130	164	135	16
中 居	592	91	95	84	102	109	99	12
北 部	283	33	46	47	47	63	42	5
西 部	276	51	42	48	31	53	45	6
乘 附	283	42	48	38	54	41	54	6
浜 尻	448	77	61	65	89	78	68	10
矢 中	428	52	69	58	82	72	85	10
城 山	56	8	6	5	8	9	18	2
鼻 高	85	12	7	12	15	17	18	4
倉 淵	128	20	16	14	30	26	19	3
箕 輪	539	89	79	79	105	84	94	9
車 郷	121	15	19	13	23	22	22	7
箕 東	456	79	65	77	72	68	81	14
金 古	326	57	55	58	55	52	42	7
国 府	452	72	65	77	68	91	72	7
堤 ケ 岡	633	112	101	105	100	113	92	10
上 郊	273	36	53	40	51	51	37	5
金 古 南	543	95	66	97	89	96	89	11
桜 山	657	111	111	109	105	87	115	19

## 4 小学校児童在籍者数 (続)

(9月末日現在)

学 校 名	総 数	1 年	2 年	3 年	4 年	5 年	6 年	ゆうあい
新 町 第 一	357	55	48	63	65	63	59	4
新 町 第 二	272	31	37	46	45	48	52	13
下 室 田	98	13	13	17	13	15	25	2
中 室 田	52	4	6	7	9	11	13	2
上 室 田	34	8	5	9	3	2	6	1
里 見	164	28	25	19	27	28	30	7
久 留 馬	234	41	29	42	43	41	32	6
下 里 見	214	27	33	32	40	40	37	5
宮 沢	38	5	8	3	7	7	7	1
吉 井	366	56	65	62	58	67	54	4
吉 井 西	217	27	30	34	41	32	43	10
多 胡	70	2	13	9	13	16	16	1
入 野	134	18	28	28	18	24	18	-
馬 庭	115	20	18	11	25	17	24	-
南 陽 台	129	9	21	18	22	25	28	6
岩 平	61	6	16	7	9	13	9	1
特別支援学校	67	14	8	12	13	15	5	-

資料:教職員課

## 5 中学校生徒在籍者数

(9月末日現在)

学 校 名	総 数	1 年	2 年	3 年	ゆうあい
総 数	9,830	3,210	3,202	3,243	175
第 一	275	88	80	91	16
高 松	496	158	155	179	4
並 榎	389	121	117	145	6
豊 岡	386	116	128	135	7
中 尾	602	181	199	211	11
長 野 郷	403	150	120	127	6
大 類	464	137	182	132	13
塚 沢	682	227	216	232	7
片 岡	390	105	137	141	7
佐 野	661	206	224	223	8
南 八 幡	172	61	60	48	3
倉 賀 野	285	85	97	99	4
高 南	386	120	133	125	8
寺 尾	234	72	89	72	1
八 幡	348	127	110	103	8
矢 中	313	114	98	97	4
倉 渕	61	27	13	20	1
箕 郷	598	191	201	198	8
群 馬 中 央	603	221	189	183	10
群 馬 南	641	229	202	203	7
新 町	326	112	108	97	9
榛 名	489	148	149	175	17
吉 井 中 央	297	105	90	96	6
吉 井 西	162	55	53	51	3
入 野	140	46	44	49	1
特別支援学校	27	8	8	11	-

資料:教職員課

## 6 市立幼稚園園児数

(9月末日現在)

幼 稚 園	総 数	3 歳 児	4 歳 児	5 歳 児
総 数	447	134	150	163
高 崎 幼 稚 園	57	10	23	24
南 八 幡 幼 稚 園	45	16	13	16
倉 賀 野 幼 稚 園	102	30	37	35
塚 沢 幼 稚 園	92	31	30	31
くらぶちこども園	5	1	2	2
吉 井 幼 稚 園	74	26	18	30
吉 井 西 幼 稚 園	45	16	15	14
か ぶ ら 幼 稚 園	27	4	12	11

資料:教職員課

## 7 市立図書館

		平成31年4月	5月	6月	7月	8月	9月
中央図書館	貸出利用点数	117,716	139,844	145,620	143,181	152,544	140,748
	予約・リクエスト件数	19,852	21,695	22,940	22,988	21,982	22,039
	調査相談件数	433	462	604	517	525	490
	ホームページアクセス数	39,549	38,592	36,571	39,920	44,878	38,349
箕郷図書館	貸出利用点数	6,094	7,014	7,380	7,427	8,262	7,664
	予約・リクエスト件数	154	172	165	182	196	187
	調査相談件数	119	126	169	160	194	142
群馬図書館	貸出利用点数	17,620	18,748	20,059	19,859	21,934	15,823
	予約・リクエスト件数	404	446	467	442	495	371
	調査相談件数	102	122	141	169	176	106
新町図書館	貸出利用点数	9,553	10,683	11,237	11,629	12,227	9,591
	予約・リクエスト件数	323	359	355	355	344	253
	調査相談件数	72	77	85	108	125	55
榛名図書館	貸出利用点数	4,778	5,069	5,769	5,963	6,470	5,039
	予約・リクエスト件数	142	156	161	193	137	122
	調査相談件数	113	149	157	173	184	112
山種記念 吉井図書館	貸出利用点数	6,364	6,967	7,810	7,626	8,664	7,087
	予約・リクエスト件数	127	161	171	194	198	155
	調査相談件数	22	28	32	32	42	6
計	貸出利用点数	162,125	188,325	197,875	195,685	210,101	185,952
	予約・リクエスト件数	21,002	22,989	24,259	24,354	23,352	23,127
	調査相談件数	861	964	1,188	1,159	1,246	911
	ホームページアクセス数	39,549	38,592	36,571	39,920	44,878	38,349

## 分類別資料点数

年 月	総 数	総 記	哲 学	歴 史	社 会 学	自 然 学	技 術
平成 28年末	705,712	16,976	23,498	45,924	89,634	40,503	45,596
平成 29年末	721,061	17,265	24,276	46,783	91,761	41,863	46,903
平成 30年末	733,957	17,822	25,127	47,218	94,444	43,200	46,837
令和元年6月末	738,854	17,916	25,387	47,501	95,203	43,816	47,166
9月末	742,155	18,088	25,587	47,885	95,920	44,187	46,756

資料: 中央図書館分

## 分類別利用点数

年 月	総 数	総 記	哲 学	歴 史	社 会 学	自 然 学	技 術
平成 28年度	1,722,598	14,661	47,625	73,713	80,703	73,266	137,809
平成 29年度	1,669,836	15,615	48,926	71,810	79,584	74,368	132,124
平成 30年度	1,667,724	17,606	49,848	71,154	80,635	75,107	128,924
平成31年 4月	117,717	1,293	3,585	5,494	5,740	5,463	8,849
5月	139,521	1,679	4,343	6,144	6,958	6,229	10,101
6月	145,620	1,795	4,454	6,216	7,145	7,001	10,829
7月	143,181	1,722	4,177	6,692	7,345	7,152	10,564
8月	152,544	1,712	4,531	6,785	7,625	7,875	10,470
9月	140,748	1,752	4,146	5,887	7,011	6,359	10,143

資料: 中央図書館分

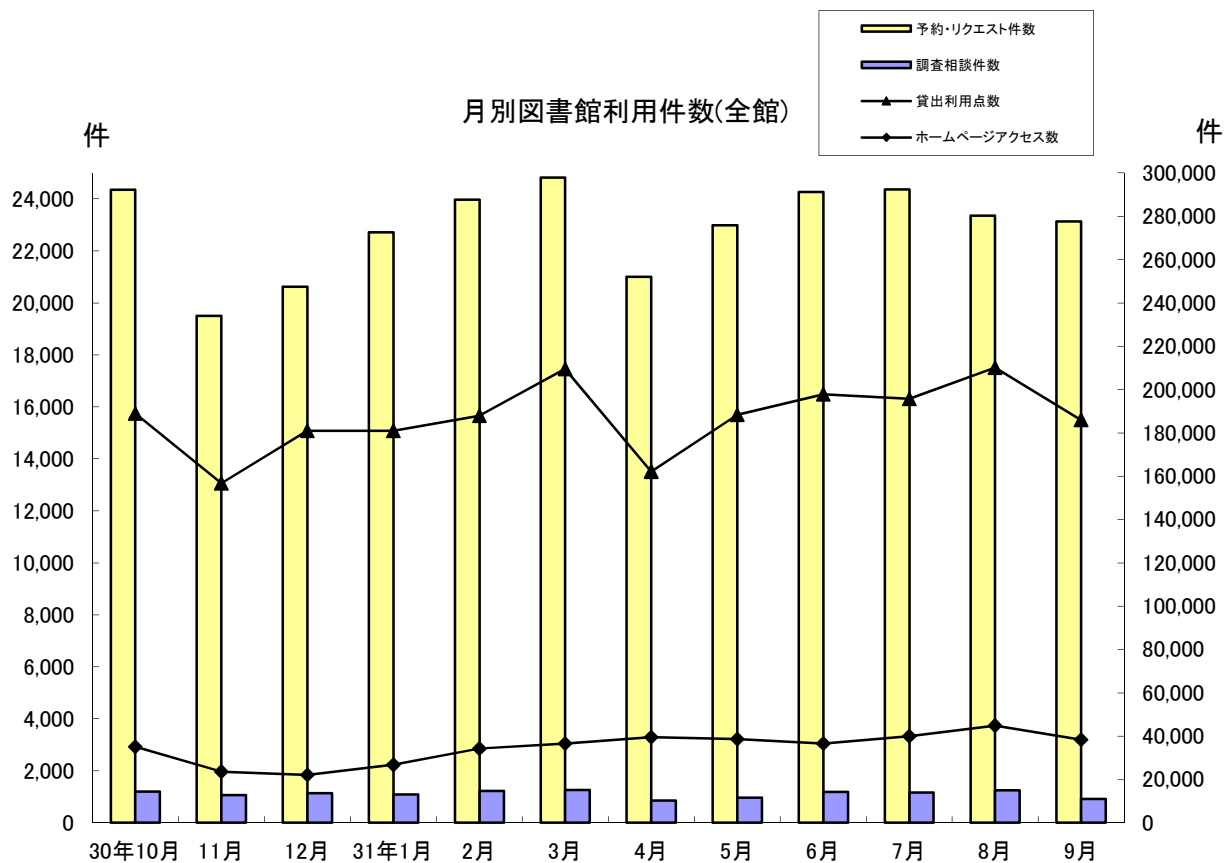

産	業	芸	術	言	語	文	学	郷土資料	そ	の	他	視聴覚資料
18,124			51,520		9,038		187,517	42,799		50,991		83,592
18,740			52,719		9,231		191,431	43,279		51,540		85,270
19,424			53,974		9,541		193,983	43,844		51,951		86,592
19,691			54,373		9,584		194,867	44,137		51,860		87,353
19,736			54,695		9,514		195,655	44,269		51,979		87,884

産	業	芸	術	言	語	文	学	郷土資料	そ	の	他	視聴覚資料	公民館	駅図書館コーナー
37,826		86,883		18,467		389,266		8,533	220,161		409,061		25,977	98,647
35,889		83,459		18,310		389,007		8,009	214,387		375,941		24,121	98,286
35,510		83,681		18,859		389,059		7,696	213,343		368,306		23,713	104,283
2,502		5,732		1,424		29,907		588	14,491		27,107		2,187	3,355
3,259		6,981		1,644		33,302		354	16,933		31,754		2,018	7,822
3,312		7,067		1,734		34,117		793	19,511		31,744		2,135	7,767
3,074		7,171		1,679		35,778		762	18,914		32,049		2,214	3,888
2,996		7,589		1,745		37,755		950	19,808		32,715		2,053	7,935
2,846		6,614		1,576		33,579		680	18,360		31,751		2,027	8,017

8 文化施設利用状況

年 月	音楽センター		文化会館	
	ホール	会議室	ホール	小ホール
	(件)	(件)	(件)	(件)
平成 28年度	224	293	197	55
平成 29年度	215	301	170	45
平成 30年度	202	270	202	54
平成31年 4月	15	22	17	6
5月	11	12	14	3
6月	19	23	15	3
7月	22	17	17	4
8月	14	21	16	2
9月	11	19	15	5

年 月	シンフォニーホール		プ ラ ネ タ リ ウ ム	高崎シティギャラリー	
	ホール	会議室		コアホール	展示室
	(件)	(件)	(人)	(件)	(件)
平成 28年度	1,172	338	33,508	241	271
平成 29年度	1,008	326	39,701	260	279
平成 30年度	917	284	38,558	258	270
平成31年 4月	94	22	2,305	26	23
5月	80	17	1,707	25	28
6月	86	28	3,771	20	16
7月	65	19	4,301	23	23
8月	73	19	7,287	14	17
9月	62	15	1,693	16	25

資料:公益財団法人高崎財団

注)高崎シティギャラリーの展示室は第1～第6展示室及び予備室の合計

注)プラネタリウム人数は一般投映・学習投映・天文教室・コンサートの合計

年 月	箕郷文化会館			新町文化ホール			
	ホール	視聴覚室	集会室	ホール	研修室	視聴覚室	和室
平成 28年度	184	190	109	123	127	75	28
平成 29年度	181	189	106	97	152	71	30
平成 30年度	175	201	140	116	176	89	41
平成31年 4月	15	15	14	1	6	6	-
5月	15	15	14	4	17	7	-
6月	14	17	12	8	19	8	1
7月	19	17	10	8	14	9	1
8月	15	15	11	11	10	4	2
9月	14	11	13	5	14	8	1

年 月	榛名文化会館(エコール)			吉井文化会館				
	大ホール	小ホール	リハーサル室	大ホール	小ホール	和室1	和室2	研修室
平成 28年度	77	73	28	50	88	20	14	83
平成 29年度	71	80	31	56	105	23	14	86
平成 30年度	77	76	30	53	102	23	9	96
平成31年 4月	6	2	4	7	9	3	-	12
5月	1	2	2	2	7	1	-	8
6月	4	9	1	-	8	2	-	11
7月	2	3	3	5	7	1	1	6
8月	9	4	2	1	4	-	-	8
9月	6	7	-	2	8	3	1	7

資料:各文化会館、文化ホール



## 9 高崎市美術館利用状況

(単位:人)

年 月	総 数	一 般	学 生	児 童	日 数	1 日 平 均
平成 28年	42,721	35,190	2,034	5,497	262	163
平成 29年	24,678	22,215	1,205	1,258	250	98
平成 30年	31,427	29,297	1,042	1,088	250	125
平成31年 4月	778	736	23	19	15	51
5月	1,414	1,333	48	33	27	52
6月	1,409	1,315	47	47	20	70
7月	1,998	1,554	81	363	16	124
8月	3,629	2,631	209	789	27	134
9月	1,316	1,180	38	98	15	87

資料:市立美術館

## 10 高崎市タワー美術館利用状況

(単位:人)

年 月	総 数	一 般	学 生	児 童	日 数	1 日 平 均
平成 28年	30,421	27,711	470	2,240	251	121
平成 29年	25,130	22,943	714	1,473	243	103
平成 30年	25,701	24,391	454	856	245	105
平成31年 4月	990	966	10	14	16	62
5月	1,585	1,503	19	63	27	59
6月	1,257	1,157	22	78	16	79
7月	3,413	2,739	83	591	26	131
8月	4,701	3,553	156	992	27	174
9月	1,733	1,579	30	124	15	116

資料:高崎市タワー美術館

## 11 高崎市山田かまち美術館利用状況

(単位:人)

年 月	総 数	一 般	学 生	児 童	日 数	1 日 平 均
平成 28年	3,847	3,334	125	388	303	12
平成 29年	6,104	5,336	215	553	305	20
平成 30年	4,197	3,726	144	327	306	13
平成31年 4月	448	395	21	32	26	17
5月	478	430	19	29	27	17
6月	266	253	4	9	26	10
7月	315	258	20	37	26	12
8月	566	434	38	94	27	20
9月	321	298	11	12	25	12

資料:市立山田かまち美術館

# ◆◆◆ 物 価 ・ 消 費 ◆◆◆

## 1 消費者物価指数

平成27年=100

年 月	全 国		東 京 都 区 部		人口5万以上の都市	
	総 合	食 料	総 合	食 料	総 合	食 料
平成 28年 平均	99.9	101.7	99.8	101.5	99.9	101.7
平成 29年 平均	100.4	102.4	100.0	101.9	100.3	102.4
平成 30年 平均	101.3	103.9	100.9	103.4	101.3	103.8
平成 31年 4月	101.8	103.5	101.8	103.3	101.7	103.5
5月	101.8	103.6	101.6	103.4	101.7	103.6
6月	101.6	103.9	101.6	103.8	101.6	103.8
7月	101.6	104.0	101.5	103.9	101.5	103.9
8月	101.8	104.2	101.8	104.0	101.8	104.1
9月	101.9	105.2	101.8	104.8	101.9	105.1

資料:総務省統計局

## 2 消費者物価中分類指数(全国)

平成27年=100

年 月	総 合	食 料	住 居	光 熱	家 具	被 服	保 健	交 通	教 育	教 養	諸 雑 費
				水 道	家 用	事 品	履 物	医 療		通 信	
平成 28年 平均	99.9	101.7	99.9	92.7	99.6	101.8	100.9	98.0	101.6	101.0	100.7
平成 29年 平均	100.4	102.4	99.7	95.2	99.1	102.0	101.8	98.3	102.2	101.3	100.9
平成 30年 平均	101.3	103.9	99.6	99.0	98.0	102.2	103.3	99.6	102.7	102.1	101.4
平成 31年 4月	101.8	103.5	99.7	102.0	99.7	103.6	103.9	99.1	103.4	103.7	102.3
5月	101.8	103.6	99.7	101.9	100.4	103.4	103.8	99.2	103.4	103.1	102.3
6月	101.6	103.9	99.7	101.4	99.7	103.0	103.8	98.3	103.4	103.2	102.1
7月	101.6	104.0	99.8	101.1	99.3	100.9	103.9	98.8	103.4	102.7	102.1
8月	101.8	104.2	99.8	100.6	99.5	99.7	103.9	98.9	103.4	105.4	102.2
9月	101.9	105.2	99.8	100.0	99.8	103.8	103.8	98.2	103.5	103.4	102.2

資料:総務省統計局

# ◆◆◆ 社会・福祉 ◆◆◆

## 1 生活保護扶助別人員

年 月	生活扶助	住宅扶助	教育扶助	介護扶助	医療扶助	出産扶助	生業扶助	葬祭扶助	施設事務費対象	世帯	人員
平成 28年度	38,153	35,230	1,729	9,206	37,789	3	761	91	369	33,434	40,753
平成 29年度	38,598	36,131	1,654	9,955	38,586	2	618	80	372	34,437	41,743
平成 30年度	38,886	36,140	1,477	10,593	37,282	-	627	79	375	34,861	41,823
平成31年 4月	3,193	3,000	117	897	3,073	-	54	12	31	2,914	3,500
5月	3,219	3,030	124	906	3,110	-	53	8	32	2,928	3,522
6月	3,227	3,024	120	908	3,118	-	50	14	32	2,927	3,515
7月	3,212	3,009	120	909	3,109	-	50	15	34	2,923	3,502
8月	3,211	3,007	125	904	3,128	-	51	12	34	2,914	3,498
9月	3,185	3,005	123	906	3,115	-	50	3	34	2,912	3,489

資料:社会福祉課

### 被保護世帯・人員及び保護費の推移

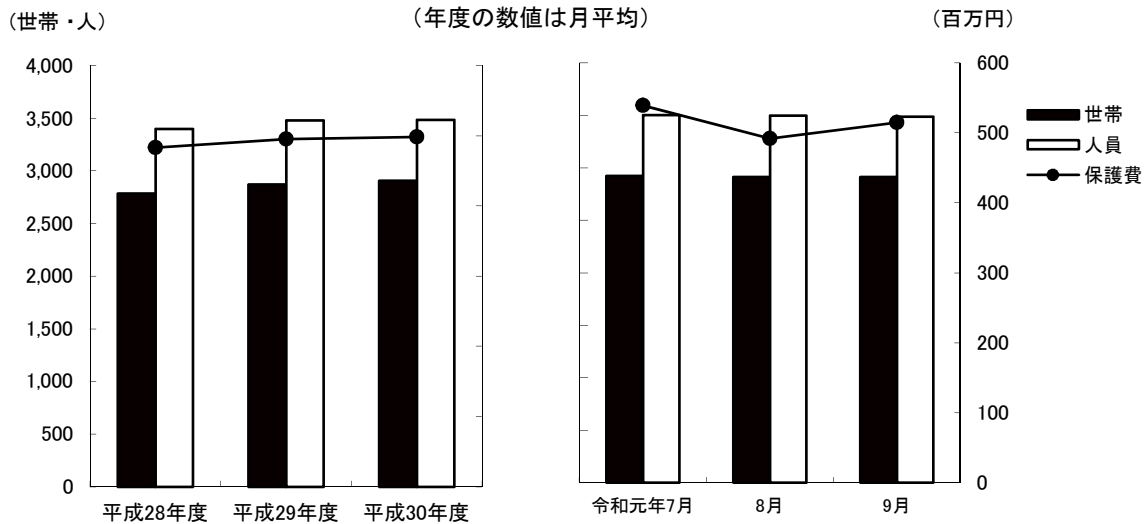

## 2 扶助別生活保護費

(単位:千円)

年 月	生活扶助	住宅扶助	教育扶助	介護扶助	医療扶助	出産扶助	生業扶助	葬祭扶助	施設事務費	扶助費合計
平成 28年度	1,976,313	834,255	20,675	229,924	2,720,521	562	10,034	6,671	58,091	5,857,046
平成 29年度	1,980,081	866,561	19,607	244,487	2,749,657	340	9,410	6,030	59,044	5,935,217
平成 30年度	1,915,403	873,640	15,246	247,513	2,851,524	-	9,362	6,247	60,955	5,979,890
平成31年 4月	145,395	71,934	1,126	20,197	266,289	-	605	649	5,127	511,323
5月	146,992	71,970	1,160	19,560	310,947	-	521	755	5,042	556,947
6月	147,882	72,945	1,134	20,367	133,134	-	379	821	5,218	381,880
7月	151,548	72,014	2,067	18,874	287,857	-	395	1,280	5,198	539,233
8月	145,824	72,089	541	20,545	246,079	-	297	917	5,591	491,883
9月	149,986	72,523	1,156	21,350	263,544	-	445	192	5,579	514,775

資料:社会福祉課

## 3 医療扶助実施状況

(単位:人)

年 月	入 院		入 院 外	
	精 神	そ の 他	精 神	そ の 他
平成 28年度	896	1,104	2,759	33,028
平成 29年度	871	1,142	3,255	33,315
平成 30年度	896	1,316	2,962	32,098
平成31年4月	77	94	226	2,676
5月	76	96	224	2,714
6月	80	109	233	2,696
7月	79	95	236	2,699
8月	75	96	246	2,711
9月	75	98	248	2,694

資料:社会福祉課

## 4 老人福祉センター利用状況

(単位:人)

施 設 名	平 成	平 成	平 成	平成31年	5月	6月	7月	8月	9月
	28年度	29年度	30年度	4月					
佐野長寿センター	40,499	40,626	36,561	2,960	2,810	2,854	3,085	2,463	2,659
六郷長寿センター	43,752	43,229	43,927	3,698	3,450	3,444	3,827	3,272	3,358
片岡長寿センター	28,211	27,982	26,092	2,120	2,160	2,246	2,295	1,980	2,106
京ヶ島長寿センター	36,612	34,363	32,023	2,582	2,889	2,594	2,812	2,380	2,581
八幡長寿センター	32,062	30,864	30,091	2,458	2,374	2,465	2,674	2,030	2,249
中川長寿センター	43,110	42,029	41,150	3,296	3,200	3,555	4,067	2,745	3,147
岩鼻長寿センター	38,351	38,114	36,059	2,875	2,620	2,896	3,190	2,664	2,678
箕輪城長寿センター	31,922	33,275	35,410	2,812	2,594	2,964	3,397	3,200	3,035
群馬長寿センター	62,938	60,750	56,285	4,466	3,849	4,629	4,737	4,216	3,977
新町長寿センター	15,134	15,738	16,248	1,408	1,272	1,333	1,502	1,156	1,153
新町鉄南長寿センター	12,364	9,937	11,147	918	942	939	1,059	848	888
高浜長寿センター	87,572	86,842	81,488	7,920	8,193	7,671	7,822	7,179	7,205

資料:長寿社会課

## 5 一般職業紹介状況(学卒を除きパートを含む)

(単位:人)

	平成 28年度	平成 29年度	平成 30年度	平成31年 4月	5月	6月	7月	8月	9月
新規求職申込件数(人)	13,752	12,919	12,933	1,357	1,165	1,068	1,135	922	1,050
月間有効求職者数(人)	53,966	50,052	49,275	4,433	4,372	4,265	4,246	4,098	4,033
新規求人数(人)	38,061	41,771	39,546	2,483	4,924	2,464	2,650	4,386	2,344
月間有効求人数(人)	106,470	118,377	114,144	9,590	9,651	9,083	9,323	9,181	9,133
就職件数(人)	4,729	4,261	4,337	394	357	362	349	300	347
新規求人倍率(倍)	2.77	3.23	3.32	1.83	4.23	2.31	2.33	4.76	2.23
有効求人倍率(倍)	1.97	2.37	2.50	2.16	2.21	2.13	2.20	2.24	2.26
就職率(%)	34.8	33.0	33.5	29.0	30.6	33.9	30.7	32.5	33.0

資料:高崎公共職業安定所

## 6 求人・求職バランスシート(常用で学卒・臨時・パートを除く)

(単位:人)

		平成 30年度	31年 1月	2月	3月	4月	5月	6月	7月	8月	9月
職業計	求人募集数	60,124	5,437	5,581	5,579	4,832	4,401	4,462	4,565	4,772	4,709
	求職者数	31,670	2,348	2,169	2,643	2,657	2,695	2,669	2,723	2,656	2,643
	求人倍率	1.90	4.06	3.88	3.48	1.82	1.63	1.67	1.68	1.80	1.78
専門・技術職	求人募集数	14,212	1,110	1,135	1,184	1,157	1,099	1,125	1,143	1,243	1,250
	求職者数	5,459	422	448	468	474	471	457	494	483	498
	求人倍率	2.60	2.63	2.53	2.53	2.44	2.33	2.46	2.31	2.57	2.51
事務職	求人募集数	6,195	585	586	594	555	486	471	485	465	456
	求職者数	10,174	755	803	839	837	827	818	820	775	777
	求人倍率	0.61	0.77	0.73	0.71	0.66	0.59	0.58	0.59	0.60	0.59
販売職	求人募集数	14,335	1,709	1,736	1,720	1,139	840	775	773	896	866
	求職者数	2,815	209	216	251	261	228	224	224	226	211
	求人倍率	5.09	8.18	8.04	6.85	4.36	3.68	3.46	3.45	3.96	4.10
サービス職	求人募集数	10,619	859	810	821	773	817	898	912	977	930
	求職者数	2,762	228	232	237	232	223	228	230	225	221
	求人倍率	3.84	3.77	3.49	3.46	3.33	3.66	3.94	3.97	4.34	4.21
保安職	求人募集数	1,205	112	100	104	120	91	96	84	95	99
	求職者数	180	12	21	19	15	12	15	15	18	16
	求人倍率	6.69	9.33	4.76	5.47	8.00	7.58	6.40	5.60	5.28	6.19
生産工程職	求人募集数	5,442	399	460	498	456	417	429	433	388	422
	求職者数	3,478	264	275	305	295	282	283	308	301	300
	求人倍率	1.56	1.51	1.67	1.63	1.55	1.48	1.52	1.41	1.29	1.41
輸送職	求人募集数	2,904	269	257	264	266	240	241	263	250	240
	求職者数	871	58	67	71	78	76	78	70	70	77
	求人倍率	3.33	4.64	3.84	3.72	3.41	3.16	3.09	3.76	3.57	3.12
建設職	求人募集数	2,913	251	240	237	239	224	239	263	233	207
	求職者数	485	47	40	36	36	46	42	43	44	50
	求人倍率	6.01	5.34	6.00	6.58	6.64	4.87	5.69	6.12	5.30	4.14
運搬・清掃職	求人募集数	1,742	143	257	157	127	224	144	168	176	184
	求職者数	4,358	353	67	417	429	46	405	393	398	379
	求人倍率	0.40	0.41	3.84	0.38	0.30	4.87	0.36	0.43	0.44	0.49

資料:高崎公共職業安定所

注) 求人募集数・求職者数・求人倍率は、正式にはそれぞれ、有効求人数・有効求職者数・有効求人倍率という。

注) 求人倍率は、求職者1人あたりの求人募集数を意味する。

注) 「職業」の合計欄には、「管理職」「農林漁業職」「職業分類不能」を含む。

# ◆◆◆ 保 健 ・ 衛 生 ◆◆◆

## 1 国民健康保険の状況(療養の給付)

年 月	被 保 険 者 数	受 診 件 数	費 用 額 (千円)				受診率 (%)	一件あたりの費用額(円)	
			総 額	保 険 者 負 担 金	一 部 負 担 金	公 費 負 担 金			
平成 28年度	91,752	1,361,993	30,569,906	22,216,634	8,353,271	-	1,484.4	22,445	
平成 29年度	86,423	1,305,077	29,242,916	21,312,926	7,929,990	-	1,510.1	22,407	
平成 30年度	82,721	1,272,264	28,454,386	20,730,760	7,723,626	-	1,538.0	22,365	
一 般	31年 4月	80,979	106,589	2,433,937	1,776,697	657,240	-	131.6	22,835
	5月	80,613	102,151	2,346,170	1,710,513	635,657	-	126.7	22,968
	6月	80,354	102,179	2,400,180	1,752,495	647,685	-	127.2	23,490
退 職 者	31年 4月	135	177	5,877	4,118	1,759	-	131.1	33,203
	5月	124	180	4,702	3,283	1,419	-	145.2	26,122
	6月	108	146	3,159	2,209	950	-	135.2	21,637

資料:保険年金課

注)被保険者に後期高齢者は含まれていない。

注)受診率は、受診件数÷被保険者数であり、一人あたりの受診件数を百分率で表したものの。

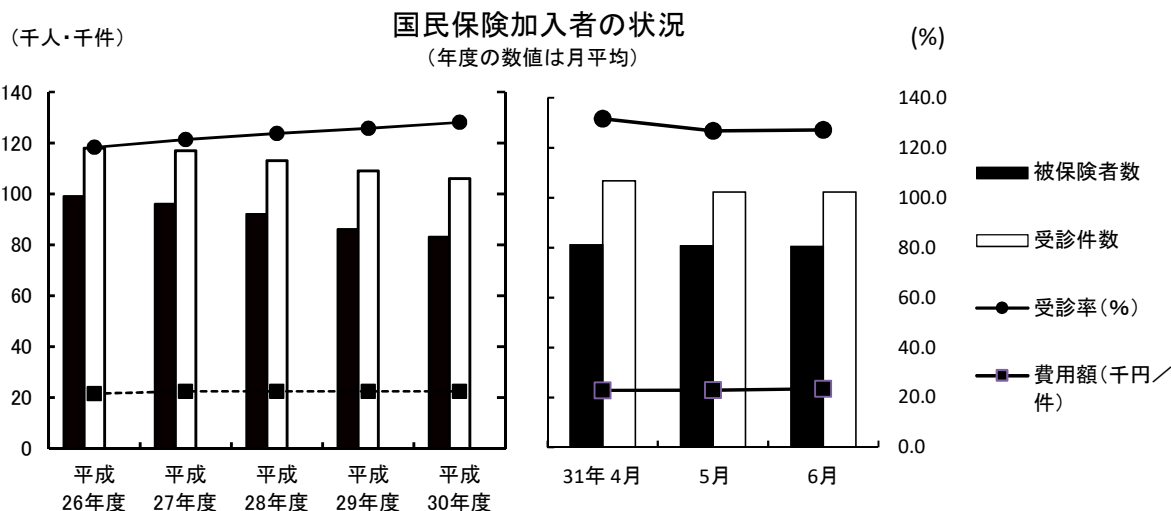

## 2 国民健康保険加入世帯および被保険者数

年 月	総 世 帯 数	加 入 世 帯 数			総人口	被 保 険 者 数		
		世 帯 数	加入率 (%)	人 口		加入率 (%)		
平成28年度	161,320	54,378	(1,995)	33.7	375,224	91,302	(2,628)	24.3
平成29年度	162,781	52,455	(1,033)	32.2	374,517	86,073	(1,307)	23.0
平成30年度	164,450	51,056	(375)	31.0	374,098	82,427	(447)	22.0
平成31年 3月	164,963	50,248	(150)	30.5	373,331	80,597	(168)	21.6
4月	165,453	50,577	(122)	30.6	373,461	81,114	(135)	21.7
5月	165,571	50,414	(112)	30.4	373,389	80,737	(124)	21.6
6月	165,629	50,305	(98)	30.4	373,312	80,462	(108)	21.6
7月	165,835	50,224	(84)	30.3	373,430	80,169	(91)	21.5
8月	165,814	50,028	(74)	30.2	373,281	79,826	(78)	21.4

資料:保険年金課

注) ( )内については退職者世帯数および退職者被保険者数

### 3 国民健康保険費用状況

年 月	療 養 費		任 意 給 付				
	件 数(件)	金 額(千円)	出 産 育 児 一 時 金		葬 祭 費		
			件 数(件)	金 額(千円)	件 数(件)	金 額(千円)	
平成28年度	36,800	343,188	315	132,224	510	25,500	
平成29年度	32,892	315,551	306	128,328	534	26,700	
平成30年度	30,434	202,050	235	98,380	446	22,300	
一 般	令和元年5月	2,429	22,462	13	5,143	57	2,850
	6月	2,435	21,840	21	9,062	35	1,750
	7月	2,587	26,843	21	8,565	45	2,250
退 職 者	令和元年5月	7	36	-	-	-	-
	6月	7	61	-	-	-	-
	7月	4	39	-	-	-	-

資料:保険年金課

注)退職者の出産育児一時金及び葬祭費は一般分に含まれている。

### 4 後期高齢者医療の状況

年 月	被保険者数	受診件数	医 療 費 (千円)						受診率 (%)	1件当り医療費(円)
			総 額	後期高齢者医療負担分	他 法負担分	その他負担分	一 部負担分	高額療養費(支給額)		
平成28年度	47,912	1,298,555	42,303,984	37,194,783	631,710	-	3,118,060	1,359,431	2,710	32,578
平成29年度	49,587	1,349,972	44,225,559	38,879,968	661,124	-	3,319,271	1,365,196	2,722	32,760
平成30年度	51,085	1,392,049	44,845,045	39,278,765	675,566	-	3,588,137	1,302,577	2,725	32,215
平成31年3月	52,093	120,415	3,901,480	3,417,532	52,992	-	318,751	112,205	231	32,400
4月	52,232	121,726	3,846,792	3,374,526	46,404	-	316,440	109,422	233	31,602
5月	52,303	118,811	3,806,050	3,336,525	47,553	-	308,974	112,998	227	32,034
6月	52,348	118,602	3,695,570	3,240,362	45,848	-	301,837	107,523	227	31,159
7月	52,444	123,376	3,957,398	3,471,608	48,756	-	317,037	119,996	235	32,076
8月	52,538	117,917	3,772,694	3,307,010	46,061	-	305,396	114,228	224	31,994

資料:保険年金課

注)後期高齢者医療会計年度は3月診療分から翌年2月診療分

注)受診率は、受診件数÷被保険者数であり、一人あたりの受診件数を百分率で表したものの。

### 5 後期高齢者医療費の状況

年 月	入 院		入 院 外		歯 科		調 剤		そ の 他	
	件 数	後期高齢者医療負担金	件 数	後期高齢者医療負担金	件 数	後期高齢者医療負担金	件 数	後期高齢者医療負担金	件 数	後期高齢者医療負担金
	(千円)		(千円)		(千円)		(千円)		(千円)	
平成28年度	37,024	17,591,997	760,957	12,661,114	104,454	1,273,524	368,682	4,674,308	27,438	993,840
平成29年度	38,548	18,503,400	784,993	13,058,273	111,171	1,334,857	387,888	4,978,195	27,372	1,005,243
平成30年度	39,226	19,029,668	803,425	13,104,318	117,767	1,404,447	405,459	4,861,223	26,172	879,109
平成31年3月	3,393	1,638,584	68,675	1,144,967	10,793	126,079	35,384	431,032	2,170	76,870
4月	3,244	1,582,678	69,482	1,139,264	10,766	127,089	36,056	450,752	2,178	74,743
5月	3,301	1,604,675	67,640	1,120,578	10,589	120,824	35,067	414,693	2,214	75,755
6月	3,178	1,536,290	67,714	1,104,407	10,770	123,856	34,664	399,656	2,276	76,153
7月	3,302	1,626,612	70,627	1,195,530	10,852	129,447	36,252	442,892	2,343	77,127
8月	3,211	1,574,775	67,743	1,120,927	9,689	105,502	35,062	428,932	2,212	76,874

資料:保険年金課

## 6 感染症発生状況

(単位:人)

年 月	総 数	急性灰白髄炎 (ポリオ)	コレラ	細菌性赤痢	腸チフス	パラチフス	腸管出血性 大腸菌
平成 28年度	29	-	-	2	1	-	26
平成 29年度	14	-	-	4	1	-	9
平成 30年度	18	-	-	1	-	-	17
平成31年4月～6月	2	-	-	-	-	-	2
7月～9月	4	-	-	-	-	-	4

資料:保健予防課

## 7 予防接種実施状況

(単位:人)

年 月	BCG	日本脳炎	不活化 ポリオ	風しん	三種混合1期 百日咳 ジフテリア 破傷風	四種混合1期 百日咳 ジフテリア 破傷風 不活化ポリオ	二種混合2期 ジフテリア 破傷風
平成 28年度	2,973	13,063	221	-	1	12,148	2,856
平成 29年度	2,956	12,525	114	-	-	11,830	2,846
平成 30年度	2,785	13,839	46	-	3	11,342	2,868
平成31年 4月	204	1,306	2	-	-	866	389
5月	247	906	2	-	-	992	155
6月	224	1,054	-	-	-	911	201
7月	240	1,080	-	-	-	899	306
8月	217	1,228	-	-	-	825	471
9月	200	936	1	-	1	847	195

(単位:人)

年 月	麻しん	麻しん 風しん 混合	ヒブ	小児用 肺炎球菌	子宮頸がん
平成 28年度	-	6,040	12,078	11,997	8
平成 29年度	-	5,894	11,815	11,778	24
平成 30年度	-	6,091	11,207	11,223	30
平成31年 4月	-	821	870	879	4
5月	-	624	921	913	1
6月	-	648	840	837	8
7月	-	528	889	886	3
8月	-	461	841	835	6
9月	-	488	836	843	2

資料:保健予防課



## 8 健診実施状況

(単位:人)

年 月	基 本 健 診			
	はつらつ 健診	国保特定 健診	後期高齢 者健診	健康増進 健診
平成 28年度	2,461	20,161	15,323	335
平成 29年度	2,583	19,318	15,861	296
平成 30年度	2,347	18,473	16,228	325
平成31年 4月	-	-	-	-
5月	148	888	722	-
6月	186	3,440	3,537	64
7月	385	2,880	2,932	35
8月	190	1,110	1,167	48
9月	131	675	716	47

資料:健康課(令和元年10月31日現在)

(単位:人)

年 月	が ん 検 診						ピロリ 検診	胃がん リスク 検診
	胃がん	子宮がん	胸部 (肺がん・ 結核)検診	乳がん	大腸がん	前立腺 がん		
平成 28年度	5,399	16,596	24,084	7,700	23,641	9,098	930	3,115
平成 29年度	9,539	16,327	23,506	7,866	22,968	9,037	2,839	11,025
平成 30年度	7,338	16,262	28,555	7,697	22,750	9,162	1,755	7,341
平成31年 4月	-	-	-	-	-	-	-	-
5月	642	831	5,284	155	1,196	837	150	526
6月	830	1,554	6,744	768	2,725	1,692	140	705
7月	1,340	1,526	3,464	578	3,562	1,502	242	594
8月	558	1,140	1,691	584	1,979	834	150	416
9月	919	2,034	4,413	1,100	2,554	812	117	565

資料:健康課(令和元年10月31日現在)

(単位:人)

年 月	骨量検診	成人歯科 健診	肝炎 ウイルス 検診	股関節脱 臼検診	3カ月 児健診	9カ月 児健診	1歳6カ月 児健診	3歳 児健診
平成 28年度	2,018	410	2,292	2,914	3,002	3,098	3,046	3,189
平成 29年度	2,160	499	2,195	2,904	2,935	2,882	2,660	3,077
平成 30年度	1,893	371	2,311	2,695	2,720	2,855	2,896	2,930
平成31年 4月	-	-	-	195	213	218	313	199
5月	105	23	184	194	231	239	205	275
6月	202	35	264	226	204	212	293	155
7月	155	37	226	182	234	232	191	308
8月	154	26	165	206	170	196	255	189
9月	210	51	235	219	209	252	179	317

資料:健康課(令和元年10月31日現在)

注) 歯周疾患健診は平成28年度より成人歯科健診に変更

注) 胃がん検診は平成29年度より、バリウム検診に内視鏡検診も追加

## 9 ごみ・資源物排出量

(単位:トン)

年 月	総排出量	可燃ごみ			不燃・粗大ごみ		
		市収集量	委託 収集量	市処理施設 への持込量	市収集量	委託 収集量	市処理施設 への持込量
平成28年度	125,808	2,072	77,080	31,349	88	4,930	1,771
平成29年度	123,538	1,977	76,300	30,006	59	4,914	1,813
平成30年度	123,251	1,988	76,074	29,991	58	4,814	1,861
平成31年 4月	11,814	166	6,341	2,507	9	391	185
5月	13,125	188	7,043	2,711	11	463	219
6月	10,879	152	5,827	2,291	4	414	157
7月	12,731	182	7,078	2,820	7	346	173
8月	12,327	163	6,897	2,589	9	389	167
9月	11,755	178	6,441	2,534	10	391	150

資料:一般廃棄物対策課

(単位:トン)

年 月	資源物			埋立
	市収集量	委託 収集量	市処理施設 への持込量	搬入量
平成28年度	119	7,943	456	18,245
平成29年度	158	7,786	525	17,338
平成30年度	163	7,681	621	16,664
平成31年 4月	24	638	67	1,486
5月	12	666	64	1,748
6月	12	646	50	1,326
7月	14	557	50	1,504
8月	6	660	56	1,391
9月	13	589	46	1,403

資料:一般廃棄物対策課

注)各数値は、トン換算による端数処理を行っているため、収集量の合計が総搬入量と一致しない場合がある。

注)埋立搬入量は市一般廃棄物最終処分場(上奥平、榛名)への搬入量(覆土を除く)

## 10 公害苦情取扱件数

(単位:件)

年 月	総 数	大気汚染	水質汚濁	騒 音	振 動	悪 臭	廃棄物投棄	そ の 他
平成28年度	18	1	-	3	-	1	10	3
平成29年度	75	14	1	35	3	13	7	2
平成30年度	73	7	9	34	2	11	8	2
平成31年 4月	9	3	-	3	2	1	-	-
5月	5	1	-	2	-	1	1	-
6月	7	-	-	2	-	3	2	-
7月	6	-	-	4	-	-	2	-
8月	2	-	-	-	-	-	2	-
9月	7	1	-	3	1	1	1	-

資料:環境政策課、一般廃棄物対策課

# ◆◆◆ 金 融 ◆◆◆

## 1 群馬県内金融機関実質預金貸出金残高 (単位:億円)

年 月	総 額	国内銀行	信用金庫	そ の 他
		[ 預 金 残 高 ]		
平成 28年末	127,786	72,293	25,968	27,733
平成 29年末	130,911	74,357	26,381	28,287
平成 30年末	133,173	76,203	26,759	28,853
平成31年 4月	133,416	77,640	26,831	28,946
5月	132,813	77,367	26,663	28,783
6月	134,818	78,498	27,196	29,123
7月	134,053	77,825	27,095	29,133
8月	134,688	78,239	27,195	29,254
9月	134,317	78,053	27,138	29,126
		[ 貸 出 金 残 高 ]		
平成 28年末	65,570	39,259	13,601	11,637
平成 29年末	66,971	40,149	13,815	11,834
平成 30年末	68,265	41,040	13,954	12,157
平成31年 4月	68,293	41,848	14,111	12,335
5月	68,079	41,651	14,070	12,357
6月	69,414	42,852	14,144	12,418
7月	69,297	42,723	14,148	12,427
8月	69,066	42,467	14,149	12,451
9月	69,600	42,886	14,213	12,501

資料:日本銀行前橋支店

注)対象は群馬県内店舗

国内銀行は都市銀行、地方銀行、地方銀行Ⅱ、信託銀行(信託勘定を含む)を合計した数値

その他は信用組合、商工組合中央金庫、労働金庫、農業協同組合の計。オフショア勘定は除く。

### 預金残高及び貸出金残高

(年度の数値は月平均)

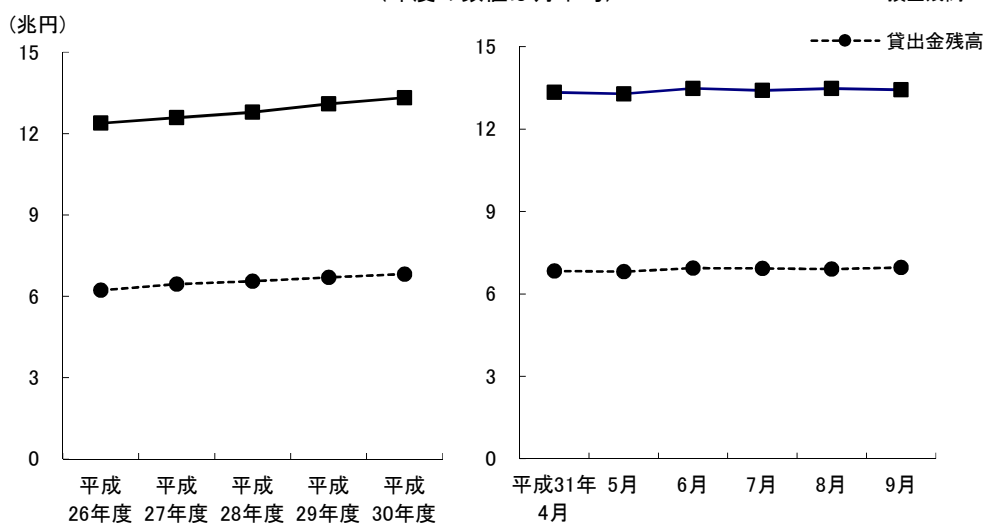

## 2 手形交換高

年 月	取扱高		不渡手形		取引停止処分		不渡手形発生率	
	枚数 (枚)	金額 (百万円)	枚数 (枚)	金額 (千円)	枚数 (枚)	金額 (千円)	枚数 (%)	金額 (%)
平成 28年	510,270	903,513	156	118,117	19	13,883	0.03	0.01
平成 29年	478,198	814,161	254	258,504	23	15,428	0.05	0.03
平成 30年	443,492	788,645	305	409,895	24	40,975	0.07	0.05
平成31年4月	32,854	57,767	36	29,517	5	2,184	0.11	0.05
5月	41,935	78,212	19	7,688	5	3,075	0.05	0.01
6月	28,559	63,948	9	6,689	3	3,148	0.03	0.01
7月	40,975	71,404	29	13,605	2	73	0.07	0.02
8月	27,605	50,081	3	1,424	-	-	0.01	0.00
9月	36,858	68,157	24	15,123	-	-	0.07	0.02

資料:群馬県銀行協会

## 3 高崎市融資制度実績

年 月	件 数	金 額
	(件)	(千円)
平成 28年度	643	6,064,058
平成 29年度	566	5,280,779
平成 30年度	450	4,240,330
平成31年 4月	5	37,200
5月	9	68,500
6月	89	785,850
7月	62	522,380
8月	26	232,160
9月	7	47,070

資料:商工振興課

注)小口資金は除く。



# 運 輸



## 1 JR各駅乗客人員状況

(単位:人)

年 度		平成27年度	28年度	29年度	30年度
総 数	総 数	15,857,651	15,969,829	16,492,100	17,014,268
	一 般	6,879,759	6,969,057	7,342,189	7,641,547
	定 期	8,977,892	9,000,772	9,149,911	9,372,721
	1日平均	43,323	43,749	45,180	46,614
高 崎 駅	総 数	10,888,116	10,935,501	11,319,610	11,741,734
	一 般	5,326,404	5,382,438	5,675,723	5,920,808
	定 期	5,561,712	5,553,063	5,643,887	5,820,926
	1日平均	29,748	29,960	31,012	32,169
北 高 崎 駅	総 数	597,396	576,888	592,942	591,420
	一 般	154,650	154,913	160,871	168,247
	定 期	442,746	421,975	432,071	423,173
	1日平均	1,632	1,580	1,624	1,620
群 馬 八 幡 駅	総 数	392,504	400,382	422,190	441,116
	一 般	121,288	124,729	135,418	145,860
	定 期	271,216	275,653	286,772	295,256
	1日平均	1,072	1,096	1,156	1,209
井 野 駅	総 数	765,301	767,399	777,123	796,330
	一 般	189,801	194,620	200,952	201,943
	定 期	575,500	572,779	576,171	594,387
	1日平均	2,090	2,102	2,129	2,182
高 崎 問 屋 町 駅	総 数	1,233,709	1,282,714	1,354,237	1,398,392
	一 般	342,819	357,174	383,620	396,468
	定 期	890,890	925,540	970,617	1,001,924
	1日平均	3,370	3,514	3,710	3,831
倉 賀 野 駅	総 数	638,822	660,100	672,323	675,143
	一 般	210,227	214,768	224,891	232,283
	定 期	428,595	445,332	447,432	442,860
	1日平均	1,745	1,808	1,841	1,850
新 町 駅	総 数	1,341,803	1,346,845	1,353,675	1,370,133
	一 般	534,570	540,415	560,714	575,938
	定 期	807,233	806,430	792,961	794,195
	1日平均	3,666	3,689	3,708	3,754

資料:JR東日本高崎支社

2 上信電鉄各駅乗客人員等状況

乗客人員状況

(単位:人)

駅名		平成28年度	平成29年度	平成30年度	令和元年7月	8月	9月
総数	総数	1,420,815	1,430,209	1,454,914	126,622	120,754	150,587
	一般	426,885	436,879	443,764	36,412	43,144	38,117
	定期	993,930	993,330	1,011,150	90,210	77,610	112,470
	1日平均	3,893	3,918	3,986	4,085	3,895	5,020
上信高崎	総数	808,558	815,556	832,103	71,577	71,069	84,121
	一般	286,498	287,076	286,913	23,007	28,949	24,961
	定期	522,060	528,480	545,190	48,570	42,120	59,160
	1日平均	2,215	2,234	2,280	2,309	2,293	2,804
南高崎	総数	18,756	21,506	23,175	1,908	2,087	2,298
	一般	8,676	10,886	10,965	948	1,097	1,068
	定期	10,080	10,620	12,210	960	990	1,230
	1日平均	51	59	63	62	67	77
佐野のわたし	総数	31,929	37,300	45,462	4,230	4,440	4,526
	一般	15,189	19,960	24,792	2,010	2,220	1,916
	定期	16,740	17,340	20,670	2,220	2,220	2,610
	1日平均	87	102	125	136	143	151
根小屋	総数	64,555	60,507	56,910	4,286	4,389	5,643
	一般	18,745	18,987	19,260	1,706	1,659	1,473
	定期	45,810	41,520	37,650	2,580	2,730	4,170
	1日平均	177	166	156	138	142	188
高崎商科 大学前	総数	77,609	76,774	74,695	8,546	3,149	8,861
	一般	10,319	10,594	11,605	866	869	911
	定期	67,290	66,180	63,090	7,680	2,280	7,950
	1日平均	0	210	205	276	102	295
山名	総数	46,062	47,113	47,246	3,688	3,833	4,611
	一般	15,282	17,953	17,636	1,558	1,583	1,611
	定期	30,780	29,160	29,610	2,130	2,250	3,000
	1日平均	126	129	129	119	124	154
西山名	総数	61,176	63,526	60,261	5,049	5,150	6,125
	一般	8,136	7,876	8,331	699	800	665
	定期	53,040	55,650	51,930	4,350	4,350	5,460
	1日平均	168	174	165	163	166	204
馬庭	総数	144,564	142,993	144,092	12,086	11,227	16,763
	一般	16,794	16,093	16,532	1,526	1,417	1,253
	定期	127,770	126,900	127,560	10,560	9,810	15,510
	1日平均	396	392	395	390	362	559
吉井	総数	119,181	115,866	120,331	10,831	10,941	12,393
	一般	35,811	36,006	35,671	3,091	3,441	3,273
	定期	83,370	79,860	84,660	7,740	7,500	9,120
	1日平均	327	317	330	349	353	413
西吉井	総数	48,425	49,068	50,639	4,421	4,469	5,246
	一般	11,435	11,448	12,059	1,001	1,109	986
	定期	36,990	37,620	38,580	3,420	3,360	4,260
	1日平均	133	134	139	143	144	175

2 上信電鉄各駅乗客人員等状況(続)

収入金額状況

(単位:千円)

駅名		平成28年度	平成29年度	平成30年度	令和元年7月	8月	9月
総数	総数	374,360	374,701	383,782	32,471	35,023	141,905
	一般	209,671	206,648	205,777	16,606	20,552	18,026
	定期	164,689	168,053	178,005	15,865	14,471	123,879
上信高崎	総数	270,652	270,400	273,426	22,935	25,130	130,800
	一般	168,614	163,254	160,375	12,764	16,265	14,133
	定期	102,038	107,146	113,051	10,171	8,865	116,667
南高崎	総数	2,450	2,530	2,660	262	272	289
	一般	1,085	1,440	1,462	120	147	137
	定期	1,365	1,090	1,198	142	125	152
佐野のわたし	総数	2,693	3,364	3,942	361	372	374
	一般	2,009	2,578	3,264	264	291	241
	定期	684	786	678	97	81	133
根小屋	総数	9,077	9,283	8,357	561	632	717
	一般	3,764	3,999	3,974	292	333	291
	定期	5,313	5,284	4,383	269	299	426
高崎商科 大学前	総数	2,052	1,930	2,184	172	189	175
	一般	1,622	1,732	2,053	160	177	163
	定期	430	198	131	12	12	12
山名	総数	8,348	8,202	8,644	846	869	1,042
	一般	4,430	5,179	5,336	496	515	498
	定期	3,918	3,023	3,308	350	354	544
西山名	総数	6,094	6,592	7,071	641	660	840
	一般	1,601	1,743	1,802	160	192	153
	定期	4,493	4,849	5,269	481	468	687
馬庭	総数	19,330	19,282	20,490	1,768	1,725	2,132
	一般	6,347	5,897	6,164	540	575	478
	定期	12,983	13,385	14,326	1,228	1,150	1,654
吉井	総数	43,433	41,877	45,855	3,923	4,150	4,526
	一般	16,704	17,330	17,404	1,468	1,641	1,608
	定期	26,729	24,547	28,451	2,455	2,509	2,918
西吉井	総数	10,231	11,241	11,153	1,002	1,024	1,010
	一般	3,495	3,496	3,943	342	416	324
	定期	6,736	7,745	7,210	660	608	686

資料:上信電鉄(株)鉄道部

注)佐野のわたし駅 平成26年12月22日から開業

3 JR貨物輸送状況

(単位:トン)

年 月	倉 賀 野 駅		
	車 扱	コンテナ扱	計
	[ 発 送 ]		
平成 28年度	126,324	154,033	280,357
平成 29年度	131,288	160,840	292,128
平成 30年度	124,320	149,596	273,916
令和元年 7月	8,948	15,044	23,992
8月	10,604	11,745	22,349
9月	10,104	13,326	23,430
	[ 到 着 ]		
平成 28年度	1,339,484	152,679	1,492,163
平成 29年度	1,395,943	169,351	1,565,294
平成 30年度	1,321,957	156,103	1,478,060
令和元年 7月	95,397	12,903	108,300
8月	112,454	11,664	124,118
9月	106,709	14,429	121,138

## 4 ぐるりん路線別乗客人員状況

(単位:人)

路線名	平成31年4月	5月	6月	7月	8月	9月
少林山線	7,433	6,911	7,156	7,653	7,747	7,457
高経大線	7,078	6,765	6,920	7,187	6,612	5,995
大八木線	5,442	5,490	5,618	5,784	5,884	5,179
京ヶ島線	5,906	5,656	6,208	6,310	6,520	5,846
群馬の森線	9,221	9,337	9,456	9,158	10,061	8,617
倉賀野線	6,954	6,915	7,051	7,412	7,193	6,616
観音山線	7,582	6,847	6,434	6,541	6,968	6,578
岩鼻線	3,642	3,641	3,602	3,639	3,836	3,785
都心循環線	5,488	5,340	5,906	6,300	7,148	6,066
榛名線	940	1,062	1,107	1,074	881	995
倉淵線	818	749	783	770	794	749
こうづけ国分寺線	371	305	354	333	371	374
かみつけの里線	331	325	355	336	358	290
白川線	88	53	73	81	48	53
生原線	54	53	57	41	25	38
松原線	97	74	98	71	62	89
柏木沢線	21	21	29	40	19	26
新町線	621	653	650	802	747	718
総数	62,087	60,197	61,857	63,532	65,274	59,471
1日平均	2,094	1,966	2,088	2,074	2,125	2,011

資料:地域交通課

注)こうづけ国分寺線・かみつけの里線は日曜・祝日運休 白川線は火・金曜運行(祝日・12/30～1/3運休)

生原線は月・水・木曜運行(祝日・12/30～1/3運休) 松原線は火・木・金曜運行(祝日・12/30～1/3運休)

柏木沢線は月・水曜運行(祝日・12/30～1/3運休) 新町線は日曜・祝日・12/29～1/3運休

他は1/1のみ運休

注)1日平均は、路線毎に1月あたりの運行日数が異なることから参考値として記載しています。

## 5 はるバス路線別乗客人員状況

(単位:人)

路線名	平成31年4月	5月	6月	7月	8月	9月
斉渡中北線	164	208	213	197	136	187
宮沢白岩線	415	388	440	435	328	371
総数	579	596	653	632	464	558
1日平均	23	25	26	24	18	24

資料:地域交通課

注)日曜・祝日・12/30～1/3運休

## 6 よしいバス路線別乗客人員状況

(単位:人)

路線名	平成31年4月	5月	6月	7月	8月	9月
坂口・奥平線	496	457	514	489	214	453
東谷・西吉井線	179	187	258	191	173	120
多比良・小串線	919	1,001	890	963	376	916
南陽台・馬庭線	323	292	375	361	321	219
吉井・藤岡線	148	148	145	157	142	185
総数	2,065	2,085	2,182	2,161	1,226	1,893
1日平均	83	87	87	83	47	73

資料:吉井支所地域振興課

注)日曜・祝日・12/29～1/3運休



7 関越交通(株)バス路線別乗客人員状況 (単位:人)

路 線 名	平成31年4月	5月	6月	7月	8月	9月
高崎駅 ~ 金古 ~ 渋川駅	12,269	11,616	10,806	11,764	10,345	9,742
〃 ~ 群馬温泉 ~ 渋川駅	1,522	1,482	1,578	1,332	1,173	1,371
〃 ~ 金古 ~ 群馬温泉	7,005	5,789	6,298	7,119	7,043	6,660
〃 ~ イオンモール高崎前 ~ 渋川駅	6,360	6,648	6,344	6,294	6,015	6,121
〃 ~ イオンモール高崎前 ~ 群馬温泉	1,648	1,763	1,491	1,706	1,833	1,555
総 数	28,804	27,298	26,517	28,215	26,409	25,449
1 日 平 均	960	881	884	910	852	848

資料:関越交通(株)

8 日本中央バス(株)バス路線別乗客人員状況 (単位:人)

路 線 名	平成31年4月	5月	6月	7月	8月	9月
新町駅 ~ 上野村	5,219	5,360	4,494	2,622	2,498	2,608
高崎駅 ~ 大胡駅	2,975	2,843	2,635	4,509	4,690	4,434
1 日 平 均	273	265	238	230	232	235

資料:日本中央バス(株)

9 上信電鉄(株)バス路線別乗客人員状況 (単位:人)

路 線 名	平成31年4月	5月	6月	7月	8月	9月
中央前橋駅 ~ 京目 ~ 高崎駅	5,378	3,815	5,402	4,246	4,598	4,951
前橋駅 ~ 京目 ~ 高崎駅	4,279	3,124	4,481	3,378	3,729	4,092
高崎駅 ~ 鶴辺団地	2,863	2,264	2,583	2,545	2,900	5,802
高崎問屋町駅 ~ 高崎駅 ~ 鶴辺団地	1,616	1,198	1,432	1,498	1,224	1,562
高崎問屋町駅 ~ 高崎駅 ~ ファミリーパーク	118	124	127	121	136	196
高崎問屋町駅 ~ (飯塚町) ~ 高崎駅	54	14	16	16	15	29
総 数	14,308	10,539	14,041	11,804	12,602	16,632
1 日 平 均	477	340	468	381	407	554

資料:上信電鉄(株)自動車部

10 (株)群馬バス路線別乗客人員状況 (単位:人)

路 線 名	平成31年4月	5月	6月	7月	8月	9月
高崎駅 ~ 伊香保	5,337	5,171	4,512	4,785	4,954	4,877
〃 ~ 浜川・沖 ~ 箕郷	16,820	15,226	13,652	14,679	13,118	13,616
〃 ~ しんとう温泉 榛東村役場	3,281	3,258	2,838	3,184	3,031	3,152
〃 ~ 榛名湖	15,885	11,229	10,161	11,372	8,881	10,780
〃 ~ 本郷 ~ 室田	15,166	9,729	9,270	9,944	8,121	10,452
〃 ~ 権田	11,244	4,533	4,897	4,631	10,212	5,137
〃 ~ 里見 ~ 室田	10,628	8,681	9,537	8,907	9,893	10,035
〃 ~ 安中	995	969	935	936	959	993
〃 ~ イオン・金古 ~ 三愛クリニック 榛東村役場	1,151	1,378	1,315	1,226	1,308	1,305
〃 ~ イオン高崎	14,060	13,796	12,361	13,106	15,704	13,520
〃 ~ 南陽台	5,484	5,645	5,670	5,856	5,401	5,472
〃 ~ 亀里	452	451	499	568	428	4,376
〃 ~ 中央中等	-	-	-	-	-	-
箕郷 ~ 渋川	1,008	993	1,094	974	783	920
〃 ~ はるな郷	412	378	374	358	355	336
〃 ~ 駒寄	72	91	79	69	68	67
総 数	101,995	81,528	77,194	80,595	83,216	85,038
1 日 平 均	3,400	2,630	2,573	2,600	2,684	2,835

資料:(株)群馬バス

11 群馬中央バス(株)バス路線別乗客人員状況 (単位:人)

路線名	平成31年4月	5月	6月	7月	8月	9月
高崎駅～芝塚・バイパス～前橋	11,124	9,377	10,075	11,217	11,616	9,901
高崎駅～県立女子大学～伊勢崎駅	5,396	4,973	5,250	5,703	3,643	3,159
総数	16,520	14,350	15,325	16,920	15,259	13,060
1日平均	551	463	511	546	492	435

資料:群馬中央バス(株)

12 永井運輸(株)バス路線別乗客人員状況 (単位:人)

路線名	平成31年4月	5月	6月	7月	8月	9月
新町駅～玉村町役場	4,710	4,629	4,928	5,612	3,512	2,880
1日平均	157	149	164	181	113	96

資料:永井運輸(株)

13 高速道路インター利用状況

高崎インター(関越自動車道)

(単位:台)

年月	総数	普通車	大型車	特大車	中型車	軽二輪車
[ 入 車 ]						
平成 28年度	2,892,299	2,149,405	157,598	15,604	187,923	381,769
平成 29年度	2,854,058	2,120,398	153,605	15,184	183,216	381,655
平成 30年度	2,830,407	2,089,335	162,394	15,491	181,009	382,178
平成31年 4月	231,362	170,027	13,580	1,306	15,001	31,448
5月	236,545	176,124	12,588	1,243	14,327	32,263
6月	228,970	168,636	13,350	1,259	14,482	31,243
7月	241,752	178,126	14,044	1,227	15,625	32,730
8月	244,968	183,785	12,293	1,213	14,519	33,158
9月	234,921	172,470	13,464	1,217	15,249	32,521
[ 出 車 ]						
平成 28年度	2,962,450	2,195,781	155,279	18,122	194,515	398,753
平成 29年度	2,959,654	2,183,534	162,153	17,817	193,837	402,313
平成 30年度	2,947,961	2,154,647	173,995	17,557	195,241	406,521
平成31年 4月	240,138	175,188	14,328	1,323	16,196	33,103
5月	244,158	180,171	13,582	1,334	15,500	33,571
6月	239,160	174,764	14,076	1,358	15,691	33,271
7月	250,834	183,212	14,775	1,423	16,699	34,725
8月	254,965	189,713	13,290	1,303	15,646	35,013
9月	245,273	178,789	14,559	1,396	15,933	34,596

## 高崎玉村スマートインター(関越自動車道)

(単位:台)

年 月	総 数	普 通 車	大 型 車	特 大 車	中 型 車	軽 二 輪 車
			[ 入 車 ]			
平成 28年度	1,268,354	853,421	153,464	17,360	115,246	128,863
平成 29年度	1,409,976	935,563	173,523	21,127	135,671	144,092
平成 30年度	1,492,270	978,205	185,344	23,227	152,627	152,867
平成31年 4月	125,547	81,033	16,152	1,896	12,938	13,528
5月	126,371	83,526	15,041	1,784	12,399	13,621
6月	122,358	79,125	15,793	1,897	12,678	12,865
7月	128,939	83,564	16,263	1,895	13,521	13,696
8月	130,818	86,645	15,433	1,934	12,828	13,978
9月	126,780	81,840	15,901	2,098	13,298	13,643
			[ 出 車 ]			
平成 28年度	1,301,840	873,183	154,979	14,647	121,919	137,112
平成 29年度	1,428,153	948,344	173,669	17,938	139,243	148,959
平成 30年度	1,482,019	978,161	179,806	18,611	149,185	156,256
平成31年 4月	122,016	79,555	15,334	1,419	12,385	13,323
5月	124,369	82,791	14,406	1,422	12,078	13,672
6月	120,509	78,340	15,097	1,587	12,461	13,024
7月	127,057	82,908	15,601	1,546	13,323	13,679
8月	128,143	85,615	14,905	1,461	12,491	13,671
9月	124,670	81,010	15,595	1,612	12,747	13,706

## 前橋インター(関越自動車道)

(単位:台)

年 月	総 数	普 通 車	大 型 車	特 大 車	中 型 車	軽 二 輪 車
			[ 入 車 ]			
平成 28年度	3,810,385	2,762,215	178,205	19,469	326,448	524,048
平成 29年度	3,807,292	2,732,978	188,093	22,131	335,817	528,273
平成 30年度	3,849,145	2,748,387	199,661	22,545	340,353	538,199
平成31年 4月	311,024	220,335	17,710	1,620	27,947	43,412
5月	318,667	227,876	17,051	1,839	26,680	45,221
6月	306,977	217,302	17,423	1,786	26,709	43,757
7月	333,100	235,568	19,035	1,810	29,606	47,081
8月	338,270	244,340	17,161	1,686	27,408	47,675
9月	324,589	229,523	17,724	1,802	28,604	46,936
			[ 出 車 ]			
平成 28年度	3,840,410	2,781,243	175,963	18,356	326,001	538,847
平成 29年度	3,837,883	2,756,954	183,540	20,763	333,055	543,571
平成 30年度	3,860,763	2,754,788	196,047	19,190	337,998	552,740
平成31年 4月	313,035	221,009	17,357	1,325	28,240	45,104
5月	319,889	227,613	16,529	1,615	27,496	46,636
6月	311,350	220,302	16,861	1,422	27,145	45,620
7月	333,405	235,663	18,088	1,402	29,568	48,684
8月	337,246	242,403	16,683	1,386	27,729	49,045
9月	326,869	230,829	17,023	1,364	28,737	48,916

## 藤岡インター(上信越自動車道)

(単位:台)

年 月	総 数	普 通 車	大 型 車	特 大 車	中 型 車	軽 二 輪 車
			[ 入 車 ]			
平成 28年度	2,066,136	1,412,958	164,127	25,622	195,795	267,634
平成 29年度	2,074,749	1,395,227	179,727	29,436	201,402	268,957
平成 30年度	2,051,545	1,366,957	181,136	30,102	201,541	271,809
平成31年 4月	167,408	110,920	14,961	2,260	16,764	22,503
5月	171,420	115,411	14,159	2,379	16,131	23,340
6月	162,716	107,377	14,416	2,394	16,209	22,320
7月	171,860	113,228	15,774	2,433	17,223	23,202
8月	179,354	122,436	14,550	2,326	16,072	23,970
9月	169,175	111,169	15,424	2,428	16,759	23,395
			[ 出 車 ]			
平成 28年度	2,013,492	1,365,007	178,103	26,672	191,591	252,119
平成 29年度	2,023,672	1,353,055	192,291	28,925	195,866	253,535
平成 30年度	1,998,462	1,322,457	192,648	28,662	196,694	258,001
平成31年 4月	162,619	107,161	15,711	2,188	16,394	21,165
5月	167,208	112,321	14,766	2,235	15,611	22,275
6月	158,890	104,281	15,605	2,099	15,938	20,967
7月	166,600	108,530	17,291	2,112	16,911	21,756
8月	173,467	117,138	15,860	2,032	15,809	22,628
9月	164,718	107,588	16,492	2,232	16,501	21,905

## 吉井インター(上信越自動車道)

(単位:台)

年 月	総 数	普 通 車	大 型 車	特 大 車	中 型 車	軽 二 輪 車
			[ 入 車 ]			
平成 28年度	699,765	491,318	56,306	8,742	58,025	85,374
平成 29年度	709,528	490,216	63,427	8,238	60,337	87,310
平成 30年度	707,999	488,699	63,339	7,772	61,653	86,536
平成31年 4月	60,316	41,755	5,393	595	5,377	7,196
5月	61,099	42,631	5,140	590	5,034	7,704
6月	56,445	38,626	5,327	577	4,961	6,954
7月	59,050	40,631	5,209	578	5,267	7,365
8月	66,766	47,859	4,920	604	5,069	8,314
9月	60,176	41,538	5,241	617	5,077	7,703
			[ 出 車 ]			
平成 28年度	679,798	485,115	49,154	6,793	55,723	83,013
平成 29年度	691,127	484,080	57,455	8,385	57,082	84,125
平成 30年度	689,911	481,716	56,525	8,386	58,804	84,480
平成31年 4月	57,652	39,994	4,899	742	5,055	6,962
5月	60,761	42,841	4,773	695	4,785	7,667
6月	54,519	37,497	4,833	648	4,705	6,836
7月	56,863	39,262	4,826	679	5,004	7,092
8月	62,739	44,983	4,485	629	4,757	7,885
9月	57,927	40,178	4,794	717	4,794	7,444

資料:東日本高速道路(株)

### 高速道路インター利用状況

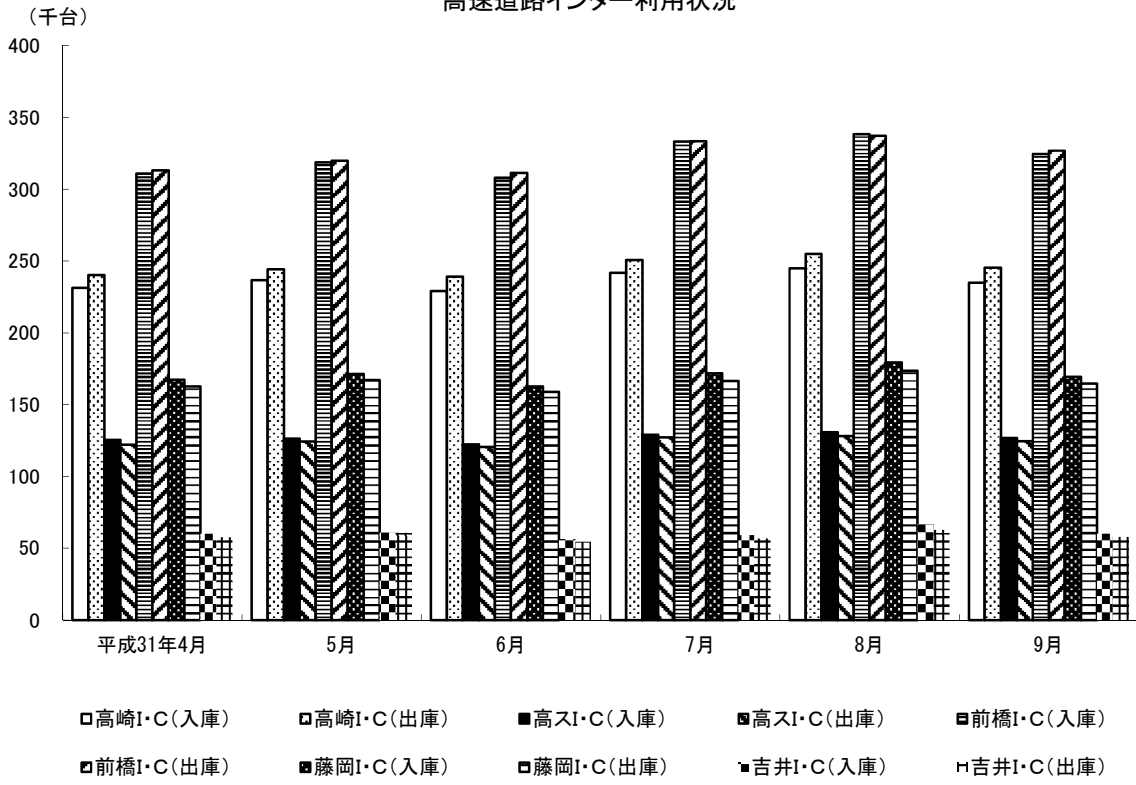

◆◆◆ 水 道 ・ ガ ス ◆◆◆

1 水道用途別利用状況

年 月	総 数	家 庭 用	業 務 用	浴 場 用	公 共 用	臨 時 用
		[ 栓 数 ]				
平成 28年度	173,506	159,042	13,353	4	1,098	9
平成 29年度	175,105	160,617	13,370	4	1,108	6
平成 30年度	177,080	162,675	13,290	4	1,106	5
平成31年 4月	176,906	162,516	13,279	4	1,101	6
5月	176,980	162,561	13,303	4	1,104	8
6月	177,512	163,086	13,306	4	1,108	8
7月	177,672	163,227	13,307	4	1,128	6
8月	177,718	163,257	13,311	4	1,141	5
9月	177,756	163,279	13,308	4	1,159	6
		[ 給 水 量 ] (m <sup>3</sup> )				
平成 28年度	43,679,939	31,926,545	10,050,259	11,527	1,691,127	481
平成 29年度	44,247,128	32,074,714	10,431,893	11,594	1,728,485	442
平成 30年度	44,022,370	31,883,653	10,355,725	11,232	1,770,535	1,225
平成31年 4月	3,169,077	2,371,362	694,380	676	102,655	4
5月	3,824,682	2,819,457	881,125	1,316	122,621	163
6月	3,356,477	2,523,776	713,558	713	118,418	12
7月	3,907,799	2,801,319	917,857	1,261	187,202	160
8月	3,391,851	2,449,577	748,926	829	192,516	3
9月	4,206,315	2,947,448	1,033,980	1,193	223,598	96

資料:水道局料金課

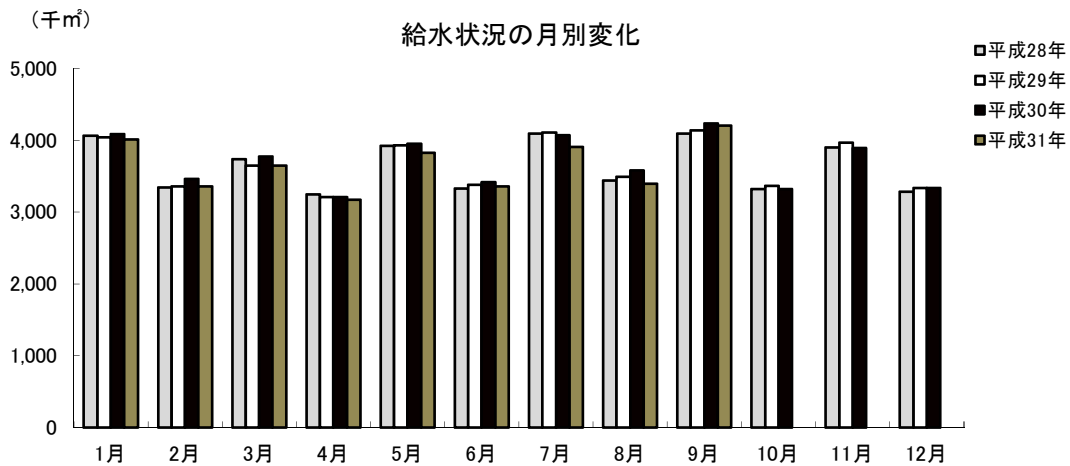

## 2 給水人口・戸数

年 月	行政区域内人口	給水人口	給水戸数	普及率(%)
平成 28年度末	374,491	367,704	158,859	98.2
平成 29年度末	373,674	367,092	160,293	98.2
平成 30年度末	373,331	366,915	162,211	98.3
平成 31年 4月	373,461	367,050	162,620	98.3
5月	373,389	366,991	162,740	98.3
6月	373,312	366,927	162,801	98.3
7月	373,430	367,058	163,012	98.3
8月	373,281	366,915	162,991	98.3
9月	373,185	366,820	162,974	98.3

資料:水道局料金課  
注)簡易水道除く。

## 3 公共下水道水洗化状況

年 月	行政区域内人口	処理区域内人口	普及率(%)	水洗便所設置済人口	水洗化率(%)
平成 28年度末	374,491	273,240	73.0	258,912	94.8
平成 29年度末	373,674	273,766	73.3	259,331	94.7
平成 30年度末	373,331	274,675	73.6	260,401	94.8
平成 31年 4月	373,461	275,238	73.7	260,896	94.8
5月	373,389	275,222	73.7	260,757	94.7
6月	373,312	275,155	73.7	260,726	94.8
7月	373,430	275,326	73.7	260,939	94.8
8月	373,281	275,220	73.7	260,868	94.8
9月	373,185	275,137	73.7	260,825	94.8

資料:下水道局維持管理課 普及率(%)=処理区域内人口/行政区域内人口  
水洗化率(%)=水洗便所設置済人口/処理区域内人口

## 4 ガス業種別需要状況

年 月	総 数	工 業 用	商 業 用	公 共 用	医 療 用	家 庭 用
		[ 件 数 ]				
平成 26年度末	38,763	79	2,069	345	241	36,029
平成 27年度末	38,978	80	2,083	349	234	36,232
平成 28年度末	39,239	77	2,087	357	236	36,482
		[ 販 売 量 ] ( 10,306 kcal/m <sup>3</sup> )				
平成 26年度末	75,149,658	48,336,770	5,882,418	2,444,038	2,583,444	15,902,988
平成 27年度末	74,125,037	47,841,673	5,649,569	2,490,870	2,732,241	15,410,684
平成 28年度末	75,803,623	49,021,650	5,614,364	2,631,001	2,666,666	15,869,942
年 度	メーター取付数(個:年度末)			供給量(m <sup>3</sup> :年度)		
平成 29年度	44,774			77,369,039		

資料:東京ガス(株)群馬支社

注)平成29年度から「ガス小売完全自由化」のため表示を変更し、平成29年度分をもって情報提供終了。

# ◆◆◆ 治 安 ・ 災 害 ◆◆◆

## 1 刑法犯認知検挙状況

年 月	総 数	凶 悪 犯	粗 暴 犯	窃 盗 犯	知 能 犯	風 俗 犯	そ の 他
[ 認 知 件 数 ]							
平成 28年	2,783	16	298	1,815	145	29	480
平成 29年	2,409	8	253	1,571	206	25	346
平成 30年	2,179	13	200	1,524	113	14	315
平成31年4月~6月	539	4	52	382	26	4	71
7月~9月	490	2	51	326	23	2	86
[ 検 挙 件 数 ]							
平成 28年	1,477	11	272	925	141	27	101
平成 29年	1,216	9	238	747	102	26	94
平成 30年	1,079	12	184	687	97	15	84
平成31年4月~6月	234	4	51	130	23	3	23
7月~9月	238	1	50	132	32	2	21

資料:高崎警察署

注) 検挙件数は発生箇所を問わず高崎署が検挙した件数。

## 2 刑法犯検挙人員状況

年 月	総 数	凶 悪 犯	粗 暴 犯	窃 盗 犯	知 能 犯	風 俗 犯	そ の 他
平成 28年	894 (75)	12 (2)	304 (16)	421 (36)	53 (3)	22 (1)	82 (17)
平成 29年	753 (47)	9 (-)	252 (4)	346 (30)	57 (4)	14 (2)	75 (7)
平成 30年	643 (70)	7 (-)	204 (14)	305 (47)	48 (2)	12 (2)	67 (5)
平成31年4月~6月	136 (20)	1 (-)	38 (8)	68 (10)	9 (1)	1 (-)	19 (-)
7月~9月	203 (23)	11 (6)	71 (6)	83 (6)	11 (-)	3 (-)	24 (5)

資料:高崎警察署

注) ( )内は少年の数で内書き。

## 3 風俗営業所数

年 月	1号			2号	3号	4号			5号
	キャバレー等	主として和風設備	主として洋風設備	低照明度飲食店	区画席飲食店	パチンコ	麻雀	その他遊技場	ゲームセンター等
平成29年 12月末	14	12	84	-	-	24	17	3	8
平成30年 12月末	14	12	87	-	-	28	17	3	8
平成31年 4月	14	12	83	-	-	26	17	3	7
5月	14	12	81	-	-	26	17	3	7
6月	14	12	83	-	-	26	16	3	7
7月	14	11	84	-	-	26	16	3	7
8月	14	11	84	-	-	26	16	3	7
9月	14	11	84	-	-	26	16	3	7

資料:高崎警察署

注) 4号その他は、スロット(回胴式)で、パチンコの内数



4 交通違反件数と交通事故(広域圏)

年 月	交通違反件数	交 通 事 故 (人身事故)			
		事 故 件 数	死 傷 者 数		
			総 数	死 者	負 傷 者
平成 28年	9,279	3,135	3,947	7	3,940
平成 29年	11,884	3,059	3,873	9	3,864
平成 30年	11,949	3,058	3,884	8	3,876
平成31年 4月		255	327	-	327
5月		218	284	1	283
6月		237	284	2	282
7月		226	298	1	297
8月		204	252	-	252
9月		222	278	1	277

資料:高崎警察署

注)交通違反件数については件数計上に時差があり、概数となるため年累計は表示するが、月件数は表示しない。

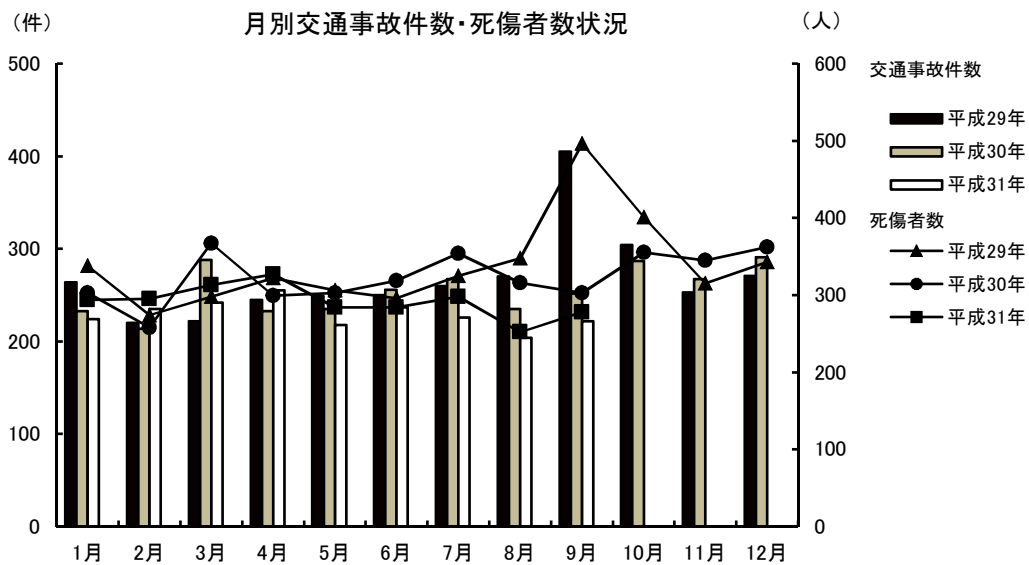

5 火災発生件数

(単位:件)

年 月	原 因 別					火 災 種 別				
	総 数	失 火	放 火	不明調査中	そ の 他	建 物	林 野	車 両	そ の 他	
平成 28年	98	56	12	11	19	65	-	11	22	
平成 29年	113	66	11	17	19	54	2	13	44	
平成 30年	100	61	6	13	20	46	4	15	35	
平成31年 4月	17	13	2	1	1	7	-	2	8	
5月	8	2	-	4	2	3	1	1	3	
6月	9	6	-	3	-	5	-	1	3	
7月	13	6	-	4	3	9	-	2	2	
8月	4	4	-	-	-	4	-	-	-	
9月	2	1	-	1	-	1	-	-	1	

資料:消防局予防課

注)放火は、放火の疑いも含む。

6 火災り災及び損害状況

年 月	り災 世帯	り災棟数				損 害 面 積			死 傷 者 数		見 積 損 害 額 ( 千 円 )			
		全焼	半焼	部分焼	ぼや	建物 (㎡)		林野 (a)	死者	負傷者	建 物	収容物	その他	計
						床面積	表面積							
平成 28年	66	25	3	34	36	4,617	518	-	10	19	260,197	203,668	892	464,757
平成 29年	54	23	6	32	34	5,294	213	8	3	14	497,664	457,627	7,471	962,762
平成 30年	32	15	3	20	32	1,627	290	17	4	12	89,249	28,688	10,650	128,587
平成31年 4月	2	4	-	-	8	523	-	-	-	2	4,421	58	160	4,639
5月	3	4	2	-	1	311	48	2	-	1	-	-	59	59
6月	7	2	1	5	3	237	80	-	1	2	-	-	450	450
7月	5	2	-	5	5	327	49	-	-	1	230	405	-	635
8月	2	-	-	-	4	-	-	-	-	-	-	1	-	1
9月	1	3	-	1	-	248	5	-	-	-	-	-	-	-

資料:消防局予防課

注)吉井地域は含まれない。

注)損害額については、速報値

7 火災原因別発生状況

(単位:件)

年 月	総 数	火遊び	たばこ	たき火	風呂釜	電気製品	ストーブ	コンロ	放 火 (疑い含む)	不 明 調査中	その他
平成 28年	98	-	8	8	1	1	2	12	12	11	43
平成 29年	113	1	10	11	-	17	2	9	11	17	35
平成 30年	100	3	5	9	-	15	6	7	6	13	36
平成31年 4月	17	-	4	-	-	3	-	2	2	1	5
5月	8	-	-	-	-	2	-	-	-	4	2
6月	9	-	1	-	-	2	-	1	-	3	2
7月	13	-	-	-	-	2	-	3	-	4	4
8月	4	-	-	-	-	1	-	3	-	-	-
9月	2	-	-	-	-	-	-	-	-	1	1

資料:消防局予防課

注)吉井地域は含まれない。

8 事故別救急出動状況

(単位:件)

事 故 種 類	平成28年	平成29年	平成30年	平成31年 4月	5月	6月	7月	8月	9月
火 災	83	68	64	5	4	8	10	1	5
自然災害	-	-	-	-	-	-	-	-	-
水 難	5	2	2	2	-	-	-	1	2
交 通	1,549	1,491	1,506	129	116	120	118	107	104
労働災害	136	150	130	8	16	13	13	12	13
運動競技	87	98	98	9	15	12	8	8	13
一般負傷	2,224	2,220	2,343	174	196	178	183	197	177
加 害	64	70	60	5	6	5	3	2	5
自損行為	146	133	129	17	20	21	11	18	11
急 病	9,880	10,296	11,026	901	922	859	918	1,138	902
転 送	1,623	1,788	1,705	106	133	108	119	141	105
そ の 他	112	113	107	6	7	15	12	15	16
出場件数	15,909	16,429	17,170	1,362	1,435	1,339	1,395	1,640	1,353
収容人員	14,876	15,410	16,122	1,270	1,337	1,240	1,290	1,537	1,262

資料:消防局救急課

注)吉井地域は含まれない。

## 9 青少年補導状況

(単位:人)

年 月	総 数			小 学 生			中 学 生			高 校 生			勤 労 青 少 年 等		
	計	男	女	計	男	女	計	男	女	計	男	女	計	男	女
平成 28年度	1	1	-	-	-	-	-	-	-	-	-	-	1	1	-
平成 29年度	1	1	-	-	-	-	-	-	-	-	-	-	1	1	-
平成 30年度	-	-	-	-	-	-	-	-	-	-	-	-	-	-	-
平成31年 4月	-	-	-	-	-	-	-	-	-	-	-	-	-	-	-
5月	-	-	-	-	-	-	-	-	-	-	-	-	-	-	-
6月	-	-	-	-	-	-	-	-	-	-	-	-	-	-	-
7月	-	-	-	-	-	-	-	-	-	-	-	-	-	-	-
8月	-	-	-	-	-	-	-	-	-	-	-	-	-	-	-
9月	-	-	-	-	-	-	-	-	-	-	-	-	-	-	-

資料: 防犯・青少年課

## 10 青少年相談受理件数

(単位:件)

年 月	総 数			小 学 生			中 学 生			高 校 生			勤 労 青 少 年 等		
	計	男	女	計	男	女	計	男	女	計	男	女	計	男	女
平成 28年度	46	16	30	15	4	11	5	2	3	15	3	2	11	7	4
平成 29年度	70	52	18	7	3	4	8	5	3	14	8	6	41	36	5
平成 30年度	110	77	33	11	7	4	5	2	3	16	7	9	78	61	17
平成31年 4月	-	-	-	-	-	-	-	-	-	-	-	-	-	-	-
5月	6	3	3	1	1	-	1	1	-	1	1	-	3	-	3
6月	7	1	6	1	-	1	1	-	1	1	-	1	4	1	3
7月	3	2	1	-	-	-	-	-	-	2	2	-	1	-	1
8月	2	1	1	-	-	-	-	-	-	1	1	-	1	-	1
9月	3	-	3	-	-	-	-	-	-	1	-	1	2	-	2

資料:防犯・青少年課



# 土 地 ・ 住 宅



## 1 地価公示標準地価格(1㎡)

1月1日

場 所	平成30年	平成31年	場 所	平成30年	平成31年
竜見町3番2	85,300	87,900	新町字町南1569番11	43,500	43,500
柳川町146番4外	101,000	103,000	乗附町字五百山1507番1	31,600	31,100
下小島町76番9	69,700	70,400	並榎町184番7	62,100	62,100
上並榎町字八反田205番4	71,500	72,200	真町8番外	135,000	140,000
足門町字鶴巻1614番1	42,400	42,000	八島町63番1外	400,000	445,000
菊地町字大明神261番3外	35,400	34,700	連雀町85番1外	192,000	199,000
井野町364番2	62,600	62,600	中紺屋町22番1外	77,300	79,800
中居町三丁目31番12	72,500	73,800	住吉町15番6	71,500	71,500
中泉町字横堀300番44	50,800	51,100	問屋町2丁目10番9	61,700	61,600
岩押町124番8「岩押町16-2」	101,000	106,000	倉賀野町字西上正六32番1外	55,200	55,200
高関町字岡久保513番2	78,000	79,600	飯塚町字島前1554番3	74,400	74,400
下之城町字松村471番3外	61,400	61,700	柳川町43番1	85,200	87,000
矢島町字竹ノ内435番4	39,300	38,500	和田町1番11	80,200	82,500
三ツ寺町字村前道下969番5	43,700	43,400	請地町11番13	76,000	76,400
上里見町字町西875番2	23,000	22,600	北通町63番2外	81,700	84,000
倉賀野町字上町5558番14	63,100	63,100	通町52番1	182,000	189,000
上佐野町字屋敷北262番3外	54,600	54,600	江木町字西前沖154番4	74,200	75,500
石原町字鶴辺3548番53	40,300	39,800	栄町11番1「栄町17-26」	303,000	327,000
片岡町三丁目27番9「片岡町3-27-3」	62,300	63,000	中居町四丁目12番3外	74,500	75,900
下小嶋町字下久保612番7外	54,300	54,300	箕郷町西明屋字連雀町288番6外	31,700	31,100
阿久津町字新田田1136番1	29,900	29,300	中泉町635番2	68,900	68,400
下里見町字小五郎谷戸929番1外	29,300	29,000	並榎町51番1	81,200	81,200
新町字諏訪3042番2	43,000	43,500	中里見町字根岸121番2外	36,000	35,000
下豊岡町字原郷179番6	43,300	42,600	倉賀野町字上町1147番1	61,200	61,000
飯塚町字大道東1003番18	67,400	68,000	新町字町並2679番5外	43,800	44,400
剣崎町字森下224番36	41,200	40,500	上豊岡町572番6	51,000	51,000
江木町字若宮1471番1	84,200	86,300	上豊岡町571番7	24,400	24,400
小八木町2028番4	65,700	66,000	小八木町字薬研寺307番2	22,900	22,900
稻荷台町字村西32番11	37,400	37,000	宮原町3番9	26,100	26,100
吉井町吉井字北町152番5	32,400	31,800	資料：群馬県		
倉賀野町字原東2841番	44,200	44,000			
天神町37番	65,400	65,400			
新町字蛇場見1873番3	39,900	39,900			
上中居町字咲地藏483番12	77,200	79,500			
倉賀野町6335番	60,100	60,700			
箕郷町西明屋字明屋113番2	31,500	30,900			
箕郷町生原字滝沢1021番12	30,900	30,300			
吉井町吉井川字滝ノ宮501番2	26,000	25,500			
筑縄町字大塚前558番72	65,400	65,400			

## 2 地価調査基準地価格(1㎡)

7月1日

場	所	平成 30年	令和元年	場	所	平成 30年	令和元年
八幡町字築山719番13		36,400	35,900	連雀町85番1外		194,000	202,000
柳川町146番4外		101,000	104,000	鶴見町3番12		169,000	178,000
城山町一丁目13番3		35,900	35,200	中紺屋町22番1外		78,200	81,300
北久保町9番11外		49,000	48,300	八千代町一丁目12番9「八千代町1-12-8」		67,900	68,600
石原町字川久保4143番1		59,000	59,000	飯塚町字問屋町前1124番		79,700	80,000
鼻高町41番27		35,200	34,600	江木町字観音沖622番4		71,100	71,100
矢中町43番3		78,500	79,000	飯塚町字島前1554番3		74,400	74,400
東町241番7外		92,700	97,500	新町字笛木境2271番4		53,000	53,000
浜尻町字八坂西996番17		56,900	57,500	吉井町吉井字通町75番1		33,300	32,600
緑町三丁目14番2		61,800	63,000	下之城町字村北176番7外		73,500	73,500
倉賀野町字上町5558番14		63,100	63,100	菅谷町字滝社115番1外		52,400	52,400
八千代町三丁目17番4「八千代町3-17-11」		66,500	67,300	江木町字若宮1539番2		97,800	99,200
上中居町字西屋敷182番3		85,500	88,000	倉賀野町2457番2		25,100	25,100
東貝沢町二丁目4番3外		72,800	73,000	島野町字大岩994番1外		58,200	57,600
新町字下河原731番8		41,000	41,000	根小屋町字上石堂2227番5		29,600	28,700
新町字笛木境2270番23		43,800	43,800	中里町字薬師259番3		22,400	21,900
飯塚町字十二前1388番1		74,000	74,500	岩押町120番16外「岩押町19-3」		164,000	175,000
昭和町96番1		66,100	66,300	西横手町351番1		21,500	21,500
並榎町122番11外		66,500	66,500	檜物町162番		233,000	247,000
石原町字中石原1539番3		50,800	50,300	資料:群馬県			
寺尾町字館台1567番8		31,200	30,200				
上並榎町字八反田205番4		71,900	72,600				
下和田町二丁目5番2「下和田町2-5-7」		75,000	78,500				
倉渕町三ノ倉字中村4601番7		8,960	8,730				
倉渕町川浦字四目町3674番2外		4,950	4,830				
箕郷町善地字中善地825番2外		5,720	5,600				
箕郷町上芝字社宮司423番20		29,700	29,200				
箕郷町矢原字藤森506番8		19,600	19,400				
菅谷町字紺屋貝戸676番7		50,000	50,800				
金古町字王塚1535番47		29,700	29,000				
三ツ寺町字寺北45番2		35,600	35,100				
下室田町字清水978番1		26,400	25,800				
上室田町字両庭1600番2		7,000	6,800				
本郷町字塚中550番2		22,100	21,700				
吉井町吉井字柵687番2		30,500	30,100				
吉井町多比良字宿畑2265番1		11,800	11,500				
吉井町長根字宿裏1506番2		24,900	24,400				
栄町3番5外「栄町2-10」		232,000	250,000				
本町28番2外		79,400	81,000				

### 3 農地転用状況

年 月	総 数	転用届出(市街化区域)				転用許可(市街化調整区域)			
		計	住宅	工場	その他	計	住宅	工場	その他
		[ 件 数 ]							
平成28年度	1,115	472	382	3	87	643	373	6	264
平成29年度	1,164	475	347	3	125	689	395	4	290
平成30年度	1,248	464	368	1	95	784	400	6	378
平成31年 4月	112	47	40	-	7	65	37	1	27
5月	87	39	35	-	4	48	25	1	22
6月	101	37	28	-	9	64	32	2	30
7月	99	27	21	-	6	72	36	-	36
8月	116	41	31	-	10	75	38	-	37
9月	91	41	27	-	14	50	12	3	35
		[ 面 積 ] (㎡)							
平成28年度	768,565	216,962	166,835	983	49,138	551,603	141,080	5,089	405,431
平成29年度	741,084	206,574	144,422	948	61,203	534,510	161,896	27,176	345,437
平成30年度	824,175	197,720	148,695	512	48,511	626,455	156,026	9,524	460,897
平成31年 4月	79,430	17,307	15,726	-	1,581	62,123	12,674	1,725	47,724
5月	67,496	17,047	15,307	-	1,740	50,449	8,573	702	41,174
6月	73,789	17,183	12,682	-	4,501	56,606	13,422	1,545	41,638
7月	64,182	17,553	12,494	-	5,059	46,629	16,801	-	29,827
8月	88,014	20,533	17,420	-	3,113	67,481	14,795	-	52,686
9月	45,425	13,253	8,789	-	4,463	32,172	4,034	2,760	25,378

資料:農業委員会

注)端数処理の関係で、個々の積み上げと合計欄が一致しない場合がある。

