

高 崎

# 統計季報

NO.242

2022 / 7.8.9



高崎市花 ハクモクレン

高 崎 市

# 目 次

市 の あ ら ま し	.....	1
気 象	.....	2
人 口	.....	3
財 政	.....	8
教 育 ・ 文 化	.....	12
物 価 ・ 消 費	.....	21
社 会 ・ 福 祉	.....	22
保 健 ・ 衛 生	.....	25
金 融	.....	30
運 輸	.....	32
水 道	.....	42
治 安 ・ 災 害	.....	44
土 地 ・ 住 宅	.....	51

## ※ 利用上の注意

本統計中皆無又は該当数字のない場合	「—」
数字が単位未満の場合	「0」
数字の秘匿のものは	「X」
不詳または資料なしのもの	「…」

## ◆◆◆ 市のあらまし ◆◆◆

位 置	(高崎市役所)	東 経	139° 00′	北 緯	36° 19′
海 抜	(高崎市役所)		97.1 m		
面 積			459.16 km <sup>2</sup>		
気 象	(令和3年中)	降 水 量	966.5 mm	平 均 気 温	15.0 ℃
		最 高 気 温	36.6 ℃	最 低 気 温	-6.4 ℃

注)中央消防署(八千代町)で観測

国 勢 調 査 人 口 (R2.10.1 現在)			372,973 人
国 勢 調 査 世 帯 (R2.10.1 現在)			160,981 世帯
人 口 密 度 (R2.10.1 現在)			812.29 人 (1km <sup>2</sup> あたり)
移 動 人 口 (R4.9.1 現在)			370,492 人
選挙人名簿登録人員 (R4.9.1 定時登録時)			309,472 人
人口動態(R3年中)	出 生	2,503	死 亡 4,443 人 自然増減 △1,940人
	転 入	12,687	

注)国勢調査人口・世帯は令和2年10月1日現在で行った国勢調査の確報値

注)人口密度は国勢調査人口を高崎市の面積で割ったもの。

注)移動人口は令和2年国勢調査結果(速報値)を元に住民基本台帳の届出による出生・死亡・転入・転出を加除して算出したもの。

事 業 所 (H28.6.1現在 公務除く)	事 業 所 数	16,940	従 業 者 数	174,044 人
	工 業 (R2.6.1現在)	事 業 所 数	609	従 業 者 数
商 業 (卸・小売業) (H28.6.1現在)	製 造 品 出 荷 額 等	95,194,066 万円		
	事 業 所 数	3,729	従 業 者 数	33,009 人
農 業 (H27.2.1現在)	年 間 商 品 販 売 額	305,701,000 万円		
	総 農 家 数	6,970	農 業 就 業 人 口	5,266 人
	経 営 耕 地 面 積 (農業経営体)	3,741 ha		

注) 事業所・商業については平成28年経済センサス活動調査の確報値

注) 工業については2020年工業統計調査の確報値

予 算 (令和4年度当初)	一 般 会 計			164,020,000 千円	
	特 別 会 計			76,022,880 千円	
	公 共 下 水 道 事 業 会 計			13,806,747 千円	
	水 道 事 業 会 計			10,375,991 千円	
学 校 ・ 幼 稚 園 (R4.5.1 現在)	小 学 校	58	中 学 校	25	
	特 別 支 援 学 校	5	高 等 学 校	13	
	大 学 ・ 短 期 大 学	9	中 等 教 育 学 校	1	
	専 修 学 校	16	各 種 学 校	2	
	幼 稚 園	26	保 育 園	53	
	(幼稚園型認定こども園含む)				
	幼保連携型認定こども園	41			

注)専修学校に農林大学校を含まない。

注)認定こども園には、幼保連携型・幼稚園型・保育所型のタイプがある。

# ◆◆◆ 気 象 ◆◆◆

## 1 位置と面積

東 経	北 緯	面 積	海 抜
139° 00′	36° 19′	459.16km <sup>2</sup>	97.1m

位置は高松町市庁舎

## 2 平均気象

年 月	平 均		風 速		最 多 風 向	降 水 量			
	気 温 (°C)	湿 度 (%)	平 均 (m/S)	最 大 (m/S)		総 数 (mm)	降 水 日 数	平 均 (mm)	
令和元年	15.1	73.8	2.1	22.0	南南東	1,277.5	111	11.5	
令和2年	14.6	77.4	1.9	21.2	西	1,133.0	63	18.0	
令和3年	15.0	75.5	2.0	21.7	西	966.5	105	9.2	
4年	4月	14.3	76.9	2.1	18.7	東南東	100.0	12	8.3
	5月	17.9	75.4	2.1	16.3	東南東	94.0	10	9.4
	6月	22.5	80.5	2.0	21.6	南南東	97.5	13	7.5
	7月	27.1	84.2	1.9	15.3	南東	264.5	13	20.3
	8月	26.8	86.4	1.8	12.0	西	90.5	11	8.2
	9月	23.4	88.9	1.7	13.1	西	156.5	14	11.2

資料:消防局警防課

(mm)

(°C)

月別気温・降水量変化

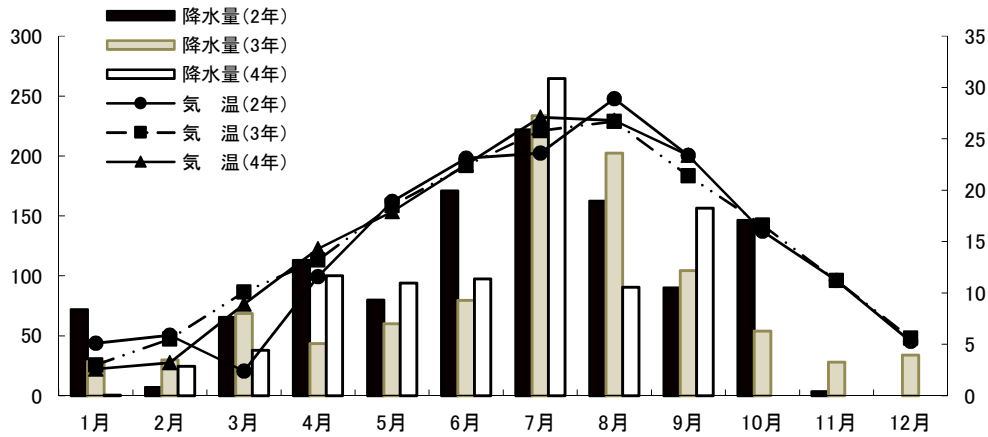

## 3 天気日数及び気温の極

年 月	天 気 日 数 (午前9時)					気 温 の 極				
	快 晴	晴	曇	雨	雪	最 高	起 日	最 低	起 日	
令和元年	33	175	113	44	-	38.0	8月9日	-4.6	1月8日	
令和2年	28	183	99	55	1	39.3	8月11日	-4.9	2月7日	
令和3年	25	185	114	41	-	36.6	7月20日	-6.4	1月11日	
4年	4月	-	11	17	2	-	28.5	4月22日	0.2	4月2日
	5月	3	16	7	5	-	34.3	5月29日	5.2	5月3日
	6月	2	10	14	4	-	39.1	6月30日	12.1	6月2日
	7月	1	11	16	3	-	39.6	7月1日	20.9	7月9日
	8月	-	9	18	4	-	38.6	8月2日	18.9	8月30日
	9月	-	10	14	6	-	33.2	9月14日	14.5	9月30日

資料:消防局警防課

注)中央消防署(八千代町)で観測

# ◆◆◆ 人 口 ◆◆◆

## 1 人口及び世帯数

年 月	世帯数	人 口			女100人に 対する男	人 口 密 度	1 世帯 当人口	人口増減 年又は月
		総 数	男	女				
令和元年 10月	156,353	368,667	180,524	188,143	96.0	803	2.36	△ 1,066
令和2年 10月	157,915	367,797	179,920	187,877	95.8	801	2.33	△ 870
令和3年 10月	162,186	372,123	181,997	190,126	95.7	810	2.29	4,326
4年 4月	162,638	370,372	181,139	189,233	95.8	809	2.29	△ 648
5月	163,269	370,597	181,271	189,326	95.8	808	2.29	225
6月	163,404	370,572	181,279	189,293	95.8	808	2.29	△ 25
7月	163,549	370,612	181,314	189,298	95.8	807	2.27	40
8月	163,604	370,534	181,303	189,231	95.8	807	2.26	△ 78
9月	163,699	370,492	181,305	189,187	95.8	807	2.26	△ 42

資料:群馬県移動人口調査

## 2 自然動態

年 月	出 生			死 亡			自 然 増 減			婚 姻 (件)	離 婚 (件)	死 産 (胎)
	総 数	男	女	総 数	男	女	総 数	男	女			
令和元年	2,640	1,314	1,326	4,116	2,194	1,922	△ 1,476	△ 880	△ 596	1,826	595	57
令和2年	2,569	1,327	1,242	4,109	2,173	1,936	△ 1,540	△ 846	△ 694	1,593	562	61
令和3年	2,503	1,278	1,225	4,443	2,355	2,088	△ 1,940	△ 1,077	△ 863	1,525	593	55
4年 4月	168	77	91	341	174	167	△ 173	△ 97	△ 76	87	48	8
5月	195	96	99	377	201	176	△ 182	△ 105	△ 77	106	41	5
6月	194	107	87	349	186	163	△ 155	△ 79	△ 76	98	44	3
7月	190	86	104	323	167	156	△ 133	△ 81	△ 52	123	45	3
8月	236	128	108	410	201	209	△ 174	△ 73	△ 101	120	41	4
9月	212	121	91	370	187	183	△ 158	△ 66	△ 92	80	47	3

資料:市民課

## 3 社会動態

年 月	転 入				転 出				社 会 増 減			
	総 数	県 内	県 外	従前の 住所無	総 数	県 内	県 外	移転先 が不明	総 数	県 内	県 外	その他
令和元年	14,111	5,033	8,878	200	13,689	4,705	8,587	397	422	328	291	△ 197
令和2年	13,065	4,859	7,844	362	12,450	4,323	7,818	309	615	536	26	53
令和3年	12,687	4,771	7,660	256	12,130	4,183	7,650	297	557	588	10	△ 41
4年 4月	1,945	467	1,265	213	1,569	427	1,127	15	376	40	138	198
5月	1,102	356	627	119	933	311	599	23	169	45	28	96
6月	997	351	508	138	805	314	468	23	192	37	40	115
7月	959	317	516	126	896	318	558	20	63	△ 1	△ 42	106
8月	1,042	382	541	119	932	330	578	24	110	52	△ 37	95
9月	931	313	485	133	970	362	588	20	△ 39	△ 49	△ 103	113

資料:市民課

転入・転出

出生・死亡及び転入・転出

出生・死亡

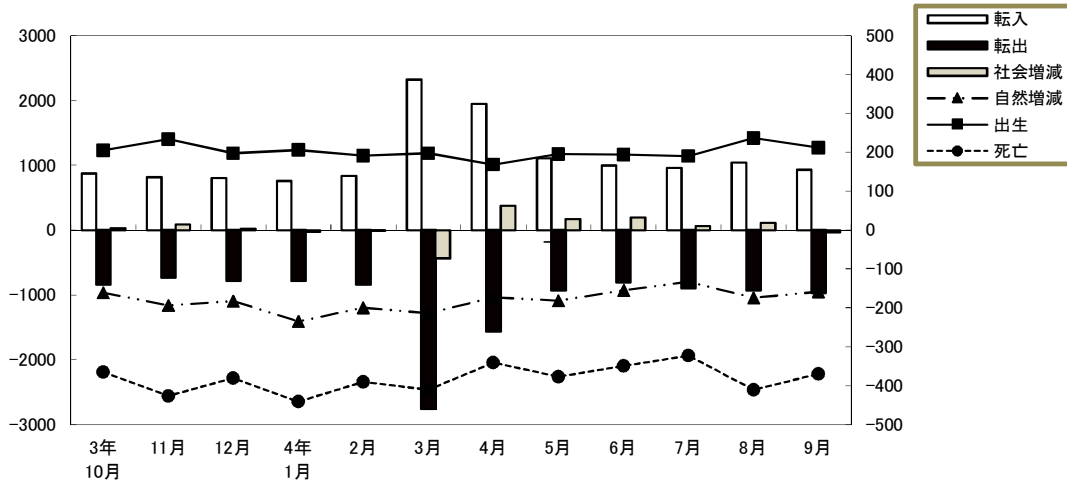

4 市郡別県内転入者状況

(単位:人)

	令和元年	令和2年	令和3年	4年4月	5月	6月	7月	8月	9月
総数	5,033	4,859	4,771	467	356	351	317	382	313
前橋市	1,553	1,645	1,589	139	88	110	123	110	111
桐生市	124	113	118	12	12	8	11	2	10
伊勢崎市	492	450	410	52	29	27	30	57	23
太田市	202	206	219	28	18	9	19	19	17
沼田市	111	122	110	16	3	6	3	17	4
館林市	36	33	32	4	2	2	3	4	-
渋川市	313	267	228	18	18	15	15	13	15
藤岡市	443	408	429	48	59	45	28	38	45
富岡市	323	303	303	25	25	24	6	23	11
安中市	477	426	377	35	32	30	29	29	28
みどり市	40	42	64	5	1	6	3	3	-
北群馬郡	222	198	207	19	9	17	10	16	12
多野郡	22	14	21	3	-	-	-	-	1
甘楽郡	128	100	140	12	9	11	7	7	2
吾妻郡	176	206	148	11	14	7	13	10	12
利根郡	53	60	61	9	7	2	1	5	3
佐波郡	248	215	258	25	24	25	11	26	16
邑楽郡	70	51	57	6	6	7	5	3	3

資料:市民課「群馬県移動人口調査報告書」による。

## 5 市郡別県内転出者状況

(単位:人)

	平成 元年	令和 2年	令和 3年	4年 4月	5月	6月	7月	8月	9月
総数	4,705	4,323	4,183	427	311	314	318	330	362
前橋市	1,614	1,554	1,465	158	101	88	101	115	112
桐生市	77	72	62	20	2	1	9	2	3
伊勢崎市	468	447	445	47	57	28	33	38	45
太田市	256	184	211	19	10	22	19	12	5
沼田市	86	71	83	14	3	10	5	4	4
館林市	45	47	53	2	6	-	3	3	2
渋川市	249	174	123	13	10	9	14	26	17
藤岡市	449	346	349	30	24	40	28	29	34
富岡市	214	219	200	14	9	10	18	16	16
安中市	363	372	351	34	33	29	25	33	37
みどり市	54	43	40	5	1	8	4	1	9
北群馬郡	251	227	257	29	8	27	24	25	23
多野郡	8	8	12	3	-	-	-	-	1
甘楽郡	94	78	104	6	7	7	5	4	10
吾妻郡	99	104	99	6	8	3	5	2	9
利根郡	57	41	39	5	10	2	-	4	5
佐波郡	266	271	231	17	20	24	22	15	21
邑楽郡	55	65	59	5	2	6	3	1	9

資料:市民課「群馬県移動人口調査報告書」による。

## 6 都道府県別県外転入者状況

(単位:人)

	平成 元年	令和 2年	令和 3年	4年 4月	5月	6月	7月	8月	9月
総数	8,878	7,844	7,660	1,265	627	508	516	541	485
北海道	181	162	195	51	14	14	7	13	15
青森県	65	51	48	10	2	2	1	2	5
岩手県	88	65	57	13	3	3	-	1	1
宮城県	175	150	139	34	15	9	10	10	7
秋田県	43	51	50	11	3	-	3	1	1
山形県	46	32	63	17	3	1	4	3	1
福島県	102	104	117	22	5	6	6	6	6
茨城県	284	308	263	71	30	18	19	23	11
栃木県	388	364	354	59	29	14	15	23	35
埼玉県	1,204	1,251	1,404	198	127	80	104	96	87
千葉県	410	401	396	70	33	32	24	49	31
東京都	1,431	1,437	1,550	211	130	103	89	110	93
神奈川県	646	603	645	86	48	46	49	44	35
新潟県	290	280	343	46	21	14	29	24	14
富山県	38	36	68	10	3	5	4	4	10
石川県	57	56	47	9	4	4	2	5	3
福井県	12	9	26	5	4	3	1	1	2
山梨県	51	49	44	16	3	4	-	-	4
長野県	315	341	371	85	35	26	23	22	16
岐阜県	36	27	41	7	3	1	4	4	3
静岡県	136	104	144	26	5	10	11	7	10
愛知県	233	221	180	43	15	12	13	10	7
三重県	33	25	26	7	1	4	2	3	-
滋賀県	11	37	32	5	3	4	3	1	3
京都府	48	63	44	9	4	1	1	4	2
大阪府	146	139	168	22	13	19	14	13	9
兵庫県	83	91	65	15	11	3	3	7	8
奈良県	24	18	13	4	1	2	1	3	1
和歌山県	23	18	15	4	3	-	-	1	2
鳥取県	13	16	9	1	1	-	-	-	4
島根県	18	9	10	1	1	-	-	4	-
岡山県	45	48	38	9	3	2	6	2	3
広島県	42	59	37	5	4	-	2	1	5
山口県	34	26	17	3	-	-	1	3	2
徳島県	3	16	12	3	-	2	-	2	2
香川県	26	14	16	2	1	-	2	3	-
愛媛県	25	13	17	4	-	-	1	-	2
高知県	8	7	10	2	-	2	-	-	-
福岡県	113	80	93	13	6	1	4	8	3
佐賀県	11	14	15	2	1	5	1	-	1
長崎県	15	12	22	3	-	1	3	1	1
熊本県	28	26	23	8	5	1	2	-	4
大分県	9	28	14	1	-	1	2	-	1
宮崎県	13	21	16	2	-	-	2	1	-
鹿児島県	31	27	24	3	2	-	-	-	4
沖縄県	26	38	38	12	1	2	2	-	3
国外	1,819	897	341	25	31	51	46	26	28

資料:市民課「群馬県移動人口調査報告書」による。



## 7 都道府県別県外転出者状況

(単位:人)

	平成 元年	令和 2年	令和 3年	4年 4月	5月	6月	7月	8月	9月
総数	8,587	7,818	7,650	1,127	599	468	558	578	588
北海道	163	160	151	24	20	2	18	17	11
青森県	39	34	43	6	-	-	2	1	4
岩手県	40	53	59	7	6	4	2	5	3
宮城県	145	133	125	16	19	3	13	9	20
秋田県	28	26	35	6	9	3	5	3	2
山形県	41	38	34	8	2	2	1	1	-
福島県	111	93	102	12	7	3	3	1	-
茨城県	279	278	245	56	19	16	17	14	15
栃木県	380	356	346	48	18	16	20	27	24
埼玉県	1,644	1,580	1,490	213	110	94	108	112	132
千葉県	540	442	468	62	22	30	38	31	34
東京都	1,710	1,681	1,556	229	123	101	119	81	107
神奈川県	730	705	690	91	44	36	39	53	53
新潟県	267	245	225	34	13	19	26	18	10
富山県	40	26	37	8	10	6	1	5	5
石川県	57	53	50	9	5	5	3	2	3
福井県	12	10	17	3	-	-	1	4	1
山梨県	45	60	38	8	3	2	4	5	-
長野県	252	273	251	40	34	16	19	12	12
岐阜県	32	31	39	1	-	-	4	-	-
静岡県	146	122	123	22	10	11	15	9	8
愛知県	242	229	231	25	9	9	4	17	8
三重県	27	29	44	2	6	1	2	-	3
滋賀県	34	21	22	5	5	1	3	1	2
京都府	70	75	57	17	3	-	1	6	5
大阪府	181	195	177	28	12	16	8	9	8
兵庫県	135	109	104	13	10	9	4	5	4
奈良県	24	13	23	2	1	-	2	-	3
和歌山県	15	9	25	1	-	-	2	-	1
鳥取県	4	4	5	-	-	-	-	-	-
島根県	12	6	7	1	-	-	1	2	-
岡山県	41	22	26	4	-	2	3	1	-
広島県	45	29	52	8	8	3	1	1	3
山口県	23	30	17	5	-	-	-	1	-
徳島県	6	18	8	-	-	2	-	9	-
香川県	10	9	24	-	1	1	1	-	-
愛媛県	26	21	24	2	2	-	3	-	1
高知県	8	4	5	2	-	-	-	-	-
福岡県	72	72	88	21	11	4	4	3	11
佐賀県	8	9	14	1	-	-	-	4	2
長崎県	10	17	15	8	-	2	-	-	-
熊本県	28	20	15	7	4	1	1	-	1
大分県	11	11	11	1	2	-	2	2	-
宮崎県	16	10	20	1	3	1	-	1	1
鹿児島県	34	26	23	3	3	1	-	1	3
沖縄県	96	39	26	1	1	4	-	3	-
国外	708	392	463	66	44	42	58	102	88

資料:市民課「群馬県移動人口調査報告書」による。



## 財

## 政



## 1 歳 入

(単位:円) (9月末日現在)

科 目	当 初 予 算	予 算 額	収 入 累 計 額	予 算 未 執 行 額
1 市 税	62,193,403,000	62,193,403,000	36,964,094,819	25,229,308,181
2 地 方 譲 与 税	1,333,525,000	1,333,525,000	323,490,001	1,010,034,999
3 利 子 割 交 付 金	45,000,000	45,000,000	11,986,000	33,014,000
4 配 当 割 交 付 金	230,000,000	230,000,000	64,200,000	165,800,000
5 株 式 等 譲 渡 所 得 割 交 付 金	240,000,000	240,000,000	-	240,000,000
6 法 人 事 業 税 交 付 金	760,000,000	760,000,000	486,590,000	273,410,000
7 地 方 消 費 税 交 付 金	8,800,000,000	8,800,000,000	5,124,650,000	3,675,350,000
8 ゴ ル フ 場 利 用 税 交 付 金	110,000,000	110,000,000	45,523,572	64,476,428
9 環 境 性 能 割 交 付 金	150,000,000	150,000,000	35,496,000	114,504,000
10 国 有 提 供 施 設 等 所 在 市 町 村 助 成 交 付 金	27,401,000	27,401,000	-	27,401,000
11 地 方 特 例 交 付 金	360,000,000	360,000,000	452,338,000	△ 92,338,000
12 地 方 交 付 税	12,400,000,000	13,607,474,000	8,904,069,000	4,703,405,000
13 交 通 安 全 対 策 特 別 交 付 金	80,000,000	80,000,000	41,415,000	38,585,000
14 分 担 金 及 び 負 担 金	362,597,000	362,597,000	235,912,809	126,684,191
15 使 用 料 及 び 手 数 料	2,534,869,000	2,534,869,000	1,035,436,778	1,499,432,222
16 国 庫 支 出 金	22,735,076,000	34,857,623,731	8,705,866,670	26,151,757,061
17 県 支 出 金	10,345,840,000	10,889,964,000	803,218,435	10,086,745,565
18 財 産 収 入	267,422,000	267,422,000	137,352,635	130,069,365
19 寄 附 金	180,005,000	210,653,000	184,817,147	25,835,853
20 繰 入 金	6,372,560,000	6,066,087,000	6,272,141,000	△ 206,054,000
21 繰 越 金	1,000	1,524,260,761	3,563,408,291	△ 2,039,147,530
22 諸 収 入	23,701,801,000	23,723,244,000	2,141,451,892	21,581,792,108
23 市 債	10,790,500,000	12,336,300,000	-	12,336,300,000
歳 入 合 計	164,020,000,000	180,709,823,492	75,533,458,049	105,176,365,443

## 2 歳 出

(単位:円) (9月末日現在)

科 目	当 初 予 算	予 算 額	支 出 累 計 額	予 算 未 執 行 額
1 議 会 費	673,574,000	663,248,000	340,065,323	323,182,677
2 総 務 費	16,344,424,000	17,073,264,000	6,780,976,442	10,292,287,558
3 民 生 費	58,346,250,000	65,229,377,601	24,720,613,442	40,508,764,159
4 衛 生 費	17,534,961,000	22,634,762,046	5,778,828,267	16,855,933,779
5 労 働 費	343,508,000	342,871,000	82,264,116	260,606,884
6 農 林 水 産 業 費	2,653,430,000	2,781,888,000	1,470,963,921	1,310,924,079
7 商 工 費	23,116,161,000	25,879,523,000	15,677,642,641	10,201,880,359
8 土 木 費	11,450,687,000	12,364,788,945	4,833,991,898	7,530,797,047
9 消 防 費	4,638,730,000	4,805,075,900	2,169,328,968	2,635,746,932
10 教 育 費	14,325,936,000	14,315,176,000	6,231,778,659	8,083,397,341
11 災 害 復 旧 費	5,000	56,892,000	-	56,892,000
12 公 債 費	14,292,334,000	14,292,334,000	7,043,980,485	7,248,353,515
13 予 備 費	300,000,000	270,623,000	-	270,623,000
歳 出 合 計	164,020,000,000	180,709,823,492	75,130,434,162	105,579,389,330

資料:会計課

## 3 市税収入状況

(9月末日現在)

税 目		予 算 額 (円)	調 定 額 (円)	収 入 済 額 (円)	収 入 歩 合	前 年 同 期	増 減
普 通 税	市 民 税 個 人 ( 普 徴 )	4,463,206,000	4,383,447,991	2,391,573,426	54.56	56.88	△ 2.32
	" ( 特 徴 )	17,649,762,000	17,981,140,671	7,702,040,482	42.83	43.19	△ 0.36
	" 現 年 分	22,112,968,000	22,364,588,662	10,093,613,908	45.13	45.84	△ 0.71
	" 滞 納 繰 越	42,804,000	183,126,915	48,671,720	26.58	25.51	1.07
	" 個 人 計	22,155,772,000	22,547,715,577	10,142,285,628	44.98	45.61	△ 0.63
	市 民 税 法 人 現 年 分	5,452,515,000	3,456,598,400	3,328,672,500	96.30	96.28	0.02
	" 滞 納 繰 越	7,023,000	13,010,156	2,889,252	22.21	29.64	△ 7.43
	" 法 人 計	5,459,538,000	3,469,608,556	3,331,561,752	96.02	94.64	1.38
	市 民 税 現 年 分	27,565,483,000	25,821,187,062	13,422,286,408	51.98	52.02	△ 0.04
	" 滞 納 繰 越	49,827,000	196,137,071	51,560,972	26.29	26.50	△ 0.21
	" 合 計	27,615,310,000	26,017,324,133	13,473,847,380	51.79	51.70	0.09
	固 定 資 産 税 現 年 分	25,471,368,000	26,185,674,000	15,822,144,161	60.42	60.18	0.24
	" 滞 納 繰 越	29,144,000	54,643,198	3,394,456	6.21	36.09	△ 29.88
	" 計	25,500,512,000	26,240,317,198	15,825,538,617	60.31	60.00	0.31
	交 付 金	97,552,000	106,471,000	106,471,000	100.00	100.00	-
	固 定 資 産 税 合 計	25,598,064,000	26,346,788,198	15,932,009,617	60.47	60.16	0.31
	種 別 割 現 年 分	1,011,383,000	1,067,603,600	1,050,979,190	98.44	98.04	0.40
	" 滞 納 繰 越	3,519,000	14,929,095	2,645,641	17.72	14.08	3.64
	" 計	1,014,902,000	1,082,532,695	1,053,624,831	97.33	96.51	0.82
	環 境 性 能 割 現 年 分	34,242,000	33,979,400	28,639,300	84.28	85.48	△ 1.20
軽 自 動 車 税 合 計	1,049,144,000	1,116,512,095	1,082,264,131	96.93	96.32	0.61	
市 た ば こ 税 現 年 分	2,429,393,000	1,285,030,544	1,285,030,544	100.00	100.00	-	
" 滞 納 繰 越	1,000	-	-	-	-	-	
" 計	2,429,394,000	1,285,030,544	1,285,030,544	100.00	100.00	-	
目 的 税	入 湯 税 現 年 分	26,083,000	14,865,350	14,865,350	100.00	100.00	-
	" 滞 納 繰 越	1,000	-	-	-	-	-
	" 計	26,084,000	14,865,350	14,865,350	100.00	100.00	-
	事 業 所 税 現 年 分	2,535,693,000	1,850,431,300	1,793,253,100	96.91	97.27	△ 0.36
	" 滞 納 繰 越	648,000	936,200	936,200	100.00	100.00	-
	" 計	2,536,341,000	1,851,367,500	1,794,189,300	96.91	97.28	△ 0.37
	都 市 計 画 税 現 年 分	2,929,849,000	3,041,968,600	1,838,045,708	60.42	60.18	0.24
" 滞 納 繰 越	9,217,000	93,211,207	23,600,186	25.32	7.31	18.01	
" 計	2,939,066,000	3,135,179,807	1,861,645,894	59.38	58.28	1.10	
総 計	現 年 課 税 分	62,101,046,000	59,407,210,856	35,361,714,761	59.52	59.39	0.13
	滞 納 繰 越 分	92,357,000	359,856,771	82,137,455	22.83	26.91	△ 4.08
	合 計	62,193,403,000	59,767,067,627	35,443,852,216	59.30	59.02	0.28

資料: 市民税課

注1) 市民税個人(特徴)の調定額は、翌年度収入となるべき額 2,886,455,434円 を除いたもの。

(9月末日現在)

税目		予算額 (円)	調定額 (円)	収入済額 (円)	収入 歩合	前年 同期	増減	
国民健康保険税	医療分	一般分現年課税分	4,467,041,000	4,706,043,676	1,525,513,084	32.42	31.51	0.91
		〃 滞納繰越分	100,770,000	390,289,671	94,563,846	24.23	22.37	1.86
		〃 計	4,567,811,000	5,096,333,347	1,620,076,930	31.79	30.73	1.06
		退職分現年課税分	1,000	177	177	100.00	-	100.00
		〃 滞納繰越分	120,000	468,589	115,055	24.55	20.47	4.08
		〃 計	121,000	468,766	115,232	24.58	20.47	4.11
		現年課税分	4,467,042,000	4,706,043,853	1,525,513,261	32.42	31.51	0.91
		滞納繰越分	100,890,000	390,758,260	94,678,901	24.23	22.37	1.86
		小計	4,567,932,000	5,096,802,113	1,620,192,162	31.79	30.73	1.06
	介護分	一般分現年課税分	545,010,000	588,539,705	157,986,606	26.84	26.44	0.40
		〃 滞納繰越分	15,000,000	60,516,094	14,888,712	24.60	22.20	2.40
		〃 計	560,010,000	649,055,799	172,875,318	26.63	25.95	0.68
		退職分現年課税分	1,000	100	100	100.00	-	100.00
		〃 滞納繰越分	30,000	129,188	31,202	24.15	20.74	3.41
		〃 計	31,000	129,288	31,302	24.21	20.74	3.47
		現年課税分	545,011,000	588,539,805	157,986,706	26.84	26.44	0.40
		滞納繰越分	15,030,000	60,645,282	14,919,914	24.60	22.20	2.40
		小計	560,041,000	649,185,087	172,906,620	26.63	25.95	0.68
後期分	一般分現年課税分	1,425,222,000	1,505,973,696	382,564,164	25.40	24.52	0.88	
	〃 滞納繰越分	27,000,000	103,631,933	25,269,287	24.38	22.71	1.67	
	〃 計	1,452,222,000	1,609,605,629	407,833,451	25.34	24.36	0.98	
	退職分現年課税分	1,000	46	46	100.00	-	100.00	
	〃 滞納繰越分	30,000	112,277	27,985	24.92	21.32	3.60	
	〃 計	31,000	112,323	28,031	24.96	21.32	3.64	
	現年課税分	1,425,223,000	1,505,973,742	382,564,210	25.40	24.52	0.88	
	滞納繰越分	27,030,000	103,744,210	25,297,272	24.38	22.70	1.68	
	小計	1,452,253,000	1,609,717,952	407,861,482	25.34	24.36	0.98	
総計	現年課税分	6,437,276,000	6,800,557,400	2,066,064,177	30.38	29.77	0.61	
	滞納繰越分	142,950,000	555,147,752	134,896,087	24.30	22.41	1.89	
	合計	6,580,226,000	7,355,705,152	2,200,960,264	29.92	29.12	0.80	

資料:市民税課

## 4 介護保険料収入状況

(9月末日現在)

区 分			予 算 額 (円)	調 定 額 (円)	収 入 済 額 (円)	収 入 歩 合	前 年 同 期	増 減
介護 保険	介護 保険 料	現 年 分 特 別 徴 収	7,128,473,000	7,296,852,500	3,628,578,600	49.73	49.99	△ 0.26
		現 年 分 普 通 徴 収	568,857,000	523,448,000	206,656,500	39.48	40.42	△ 0.94
		現 年 課 税 分	7,697,330,000	7,820,300,500	3,835,235,100	49.04	49.36	△ 0.32
		滞 納 繰 越 分	16,395,000	82,186,600	7,642,100	9.30	9.62	△ 0.32
		合 計	7,713,725,000	7,902,487,100	3,842,877,200	48.63	48.89	△ 0.26

資料:市民税課

## 5 後期高齢者医療保険料収入状況

(9月末日現在)

区 分			予 算 額 (円)	調 定 額 (円)	収 入 済 額 (円)	収 入 歩 合	前 年 同 期	増 減
後 期 高 齢 者 医 療	医 後 期 高 齢 者 医 療 料 者	現 年 分 特 別 徴 収	2,623,880,000	2,544,602,200	1,214,845,600	47.74	48.45	△ 0.71
		現 年 分 普 通 徴 収	1,580,509,000	1,591,254,900	505,587,100	31.77	32.17	△ 0.40
		現 年 課 税 分	4,204,389,000	4,135,857,100	1,720,432,700	41.60	42.53	△ 0.93
		滞 納 繰 越 分	8,208,000	24,662,400	5,636,700	22.86	18.59	4.27
		合 計	4,212,597,000	4,160,519,500	1,726,069,400	41.49	42.37	△ 0.88

資料:市民税課

# ◆◆◆ 教 育 ・ 文 化 ◆◆◆

## 1 大学・短期大学学生数

(9月末日現在)

学 校 名	総 数	男	女	1 年	2 年	3 年	4 年	5 年	6 年
総 数	13,013	6,670	6,343	3,551	3,420	2,912	2,950	101	79
高 崎 経 済 大 学	4,008	2,572	1,436	998	942	994	1,074	-	-
高崎経済大学大学院(博士前期)	17	10	7	6	11	-	-	-	-
高崎経済大学大学院(博士後期)	5	4	1	-	-	5	-	-	-
高 崎 商 科 大 学	874	610	264	230	196	217	231	-	-
高崎商科大学大学院(修士)	3	-	3	1	2	-	-	-	-
高 崎 健 康 福 祉 大 学	2,860	917	1,943	713	650	653	664	101	79
高崎健康福祉大学大学院(博士前期)	26	8	18	13	13	-	-	-	-
高崎健康福祉大学大学院(博士後期)	17	6	11	2	5	8	2	-	-
群 馬 パ ー ス 大 学	1,582	618	964	452	432	360	338	-	-
上 武 大 学	2,177	1,580	597	542	530	556	549	-	-
上武大学大学院(修士)	19	13	6	5	14	-	-	-	-
育 英 大 学	439	209	230	119	109	119	92	-	-
高崎商科大学短期大学部	187	11	176	98	89	-	-	-	-
新 島 学 園 短 期 大 学	270	73	197	134	136	-	-	-	-
育 英 短 期 大 学	529	39	490	238	291	-	-	-	-

資料:各大学・大学院・短期大学

注)上武大学は伊勢崎キャンパスの学生数を含む。

## 2 高等学校生徒数

(9月末日現在)

学 校 名	総 数	男	女	1 年	2 年	3 年	4 年
総 数 (全 日 制)	11,030	5,341	5,689	3,791	3,570	3,659	-
” (定 時 制)	77	55	22	24	14	21	18
” (通 信 制)	363	199	164	(学 年 制 を と っ て い な い)			
高 崎 経 済 大 学 附 属 高 校	830	351	479	281	275	274	-
県 立 高 崎 高 校 (全)	843	843	-	283	286	274	-
” (通)	363	199	164	(学 年 制 を と っ て い な い)			
県 立 高 崎 商 業 高 校 (全)	805	392	413	249	279	277	-
” (定)	33	16	17	12	5	8	8
県 立 高 崎 工 業 高 校 (全)	757	571	186	251	248	248	-
” (定)	44	39	5	12	9	13	10
県 立 高 崎 女 子 高 校	836	-	836	282	277	277	-
県 立 高 崎 東 高 校	508	221	287	200	153	155	-
県 立 高 崎 北 高 校	710	374	336	242	238	230	-
県 立 榛 名 高 校	226	147	79	79	75	72	-
県 立 吉 井 高 校	432	220	212	137	141	154	-
東 京 農 業 大 学 第 二 高 校	1,673	812	861	659	504	510	-
高 崎 商 科 大 学 附 属 高 校	1,362	530	832	464	441	457	-
高 崎 健 康 福 祉 大 学 高 崎 高 校	1,331	486	845	441	427	463	-
明 和 県 央 高 校	717	394	323	223	226	268	-

資料:各高等学校

## 3 中等教育学校在籍者数

(9月末日現在)

学 校 名	総 数	男	女	前 期 課 程			後 期 課 程		
				1 年	2 年	3 年	4 年	5 年	6 年
県立中央中等教育学校	751	378	373	128	129	127	127	119	121

資料:県立中央中等教育学校

## 4 小学校児童在籍者数

(9月末日現在)

学 校 名	総 数	1 年	2 年	3 年	4 年	5 年	6 年	ゆうあい
総 数	18,544	2,859	2,970	2,963	3,045	3,004	3,120	583
中 央	270	34	45	50	50	43	40	8
北	254	47	36	47	29	49	39	7
南	250	37	39	46	45	41	37	5
東	327	58	46	59	49	48	58	9
西	372	47	67	61	58	64	63	12
塚 沢	502	63	80	78	86	89	89	17
片 岡	373	58	62	46	85	47	68	7
寺 尾	304	43	45	56	36	64	47	13
佐 野	892	150	154	140	138	141	138	31
六 郷	458	75	95	69	76	70	63	10
城 南	112	22	11	19	17	15	25	3
城 東	676	110	107	107	108	104	132	8
新 高 尾	400	60	65	73	71	58	52	21
中 川	421	67	65	64	66	82	62	15
八 幡	499	66	95	60	96	74	81	27
豊 岡	477	82	76	62	94	77	77	9
長 野	441	73	69	76	72	62	79	10
大 類	276	46	46	31	55	46	45	7
南 八 幡	360	53	61	51	60	66	60	9
倉 賀 野	571	87	71	102	84	96	109	22
岩 鼻	377	63	66	70	53	51	67	7
京 ケ 島	433	69	64	70	82	68	69	11
滝 川	266	50	45	37	37	47	46	4
東 部	737	119	106	131	116	120	125	20
中 居	519	71	88	76	90	93	88	13
北 部	260	37	40	51	36	46	48	2
西 部	283	44	45	41	52	41	52	8
乗 附	252	40	45	28	46	46	36	11
浜 尻	377	52	58	63	71	60	61	12
矢 中	356	46	54	63	47	68	61	17
城 山	41	6	10	4	8	5	5	3
鼻 高	61	8	7	13	13	6	14	-
倉 渕	92	11	9	11	21	17	21	2
箕 輪	481	64	71	90	84	77	79	16
車 郷	93	14	19	11	15	20	13	1
箕 東	465	68	80	84	79	64	77	13
金 古	358	48	72	55	54	56	57	16
国 府	441	69	71	73	73	67	79	9
堤 ケ 岡	609	101	81	100	111	103	104	9
上 郊	285	44	50	53	34	54	42	8
金 古 南	474	73	58	67	93	64	99	20
桜 山	722	133	122	108	111	109	106	33

## 4 小学校児童在籍者数 (続)

(9月末日現在)

学 校 名	総数	1年	2年	3年	4年	5年	6年	ゆうあい
新 町 第 一	326	49	61	48	51	47	62	8
新 町 第 二	220	35	30	37	29	35	45	9
下 室 田	83	10	13	15	13	13	17	2
中 室 田	34	6	6	4	5	5	7	1
上 室 田	29	2	2	3	7	4	9	2
里 見	150	23	33	18	27	25	15	9
久 留 馬	213	30	33	35	35	26	41	13
下 里 見	176	22	36	19	23	31	30	15
宮 沢	30	6	4	4	5	8	3	-
吉 井	353	54	44	67	53	61	60	14
吉 井 西	217	40	34	40	27	31	32	13
多 胡	46	4	9	8	2	12	10	1
入 野	120	16	15	11	20	28	26	4
馬 庭	91	11	19	14	19	16	11	1
南 陽 台	104	20	11	20	9	21	18	5
岩 平	52	9	7	6	6	16	7	1
特別支援学校	83	14	17	18	13	7	14	-

資料:教職員課



## 5 中学校生徒在籍者数

(9月末日現在)

学 校 名	総 数	1 年	2 年	3 年	ゆうあい
総 数	9,658	3,045	3,234	3,178	201
第 一	207	54	69	81	3
高 松	478	149	149	169	11
並 榎	371	120	113	127	11
豊 岡	335	105	113	109	8
中 尾	596	198	205	186	7
長 野 郷	336	99	125	108	4
大 類	476	148	164	157	7
塚 沢	672	210	233	210	19
片 岡	317	102	103	108	4
佐 野	670	218	222	220	10
南 八 幡	188	61	62	61	4
倉 賀 野	274	87	86	96	5
高 南	402	123	150	126	3
寺 尾	221	61	66	88	6
八 幡	349	90	130	125	4
矢 中	349	117	107	117	8
倉 渕	71	28	24	16	3
箕 郷	591	197	182	195	17
群 馬 中 央	644	199	231	205	9
群 馬 南	746	252	248	236	10
新 町	325	102	108	103	12
榛 名	440	138	137	145	20
吉 井 中 央	298	87	106	98	7
吉 井 西	144	47	45	45	7
入 野	117	37	40	38	2
特別支援学校	41	16	16	9	-

資料:教職員課

## 6 市立幼稚園園児数

(9月末日現在)

幼 稚 園	総 数	3 歳 児	4 歳 児	5 歳 児
総 数	279	76	108	95
高 崎 幼 稚 園	24	6	11	7
南 八 幡 幼 稚 園	27	7	11	9
倉 賀 野 幼 稚 園	54	13	21	20
塚 沢 幼 稚 園	62	18	25	19
くらぶちこども園	9	3	4	2
吉 井 幼 稚 園	41	13	12	16
吉 井 西 幼 稚 園	33	9	16	8
か ぶ ら 幼 稚 園	29	7	8	14

資料:教職員課

7 市立図書館利用状況

		令和4年4月	5月	6月	7月	8月	9月
中央図書館	貸出利用点数	124,941	126,518	87,863	113,749	130,036	119,610
	予約・リクエスト件数	24,205	25,694	16,719	22,137	25,439	24,323
	調査相談件数	384	418	292	299	424	393
	ホームページアクセス数	43,208	47,289	33,934	53,225	56,854	50,993
箕郷図書館	貸出利用点数	7,398	7,177	5,378	7,423	8,522	7,496
	予約・リクエスト件数	189	153	156	256	243	222
	調査相談件数	66	80	60	97	102	84
群馬図書館	貸出利用点数	19,768	19,286	14,332	19,214	21,810	19,448
	予約・リクエスト件数	402	471	268	456	396	362
	調査相談件数	47	68	55	88	47	46
新町図書館	貸出利用点数	9,403	9,272	6,804	8,424	9,694	7,173
	予約・リクエスト件数	276	222	227	296	240	273
	調査相談件数	23	72	44	45	102	79
榛名図書館	貸出利用点数	5,078	4,810	3,666	4,932	5,915	4,763
	予約・リクエスト件数	104	109	63	152	123	166
	調査相談件数	61	80	48	85	90	76
山種記念 吉井図書館	貸出利用点数	6,862	7,175	5,563	7,010	7,511	6,531
	予約・リクエスト件数	141	139	118	187	197	210
	調査相談件数	12	37	21	60	36	41
計	貸出利用点数	173,450	174,238	123,606	160,752	183,488	165,021
	予約・リクエスト件数	25,317	26,788	17,551	23,484	26,638	25,556
	調査相談件数	593	755	520	674	801	719
	ホームページアクセス数	43,208	47,289	33,934	53,225	56,854	50,993

分類別資料点数

年	月	総	数	総	記	哲	学	歴	史	社	会	科	学	自	然	科	学	技	術
令和元年度末		745,414		18,255		25,779		48,071		96,590		44,355		46,847					
令和2年度末		750,144		18,595		26,147		48,441		99,247		45,755		48,020					
令和3年度末		753,499		18,781		26,266		48,788		100,791		46,443		48,074					
4年	6月末	753,934		18,818		26,142		48,872		100,545		46,472		48,089					
4年	9月末	757,308		18,988		26,304		49,087		101,072		46,807		48,371					

資料：中央図書館分

分類別利用点数

年	月	総	数	総	記	哲	学	歴	史	社	会	科	学	自	然	科	学	技	術
令和元年度		1,637,380		20,362		49,002		68,706		81,623		75,793		119,350					
令和2年度		1,368,482		17,959		39,281		47,697		75,469		62,603		95,511					
令和3年度		1,502,664		18,259		40,406		49,750		80,358		69,942		97,607					
4年	4月	124,941		1,478		3,251		4,374		6,749		5,714		8,151					
	5月	126,518		1,427		3,397		4,585		6,754		5,762		8,318					
	6月	87,863		1,035		2,242		3,289		4,640		4,291		5,760					
	7月	113,749		1,207		2,864		4,344		6,003		5,882		6,965					
	8月	130,036		1,509		3,374		4,872		6,765		6,613		7,859					
	9月	119,610		1,406		3,038		4,640		6,108		5,708		7,458					

資料：中央図書館分

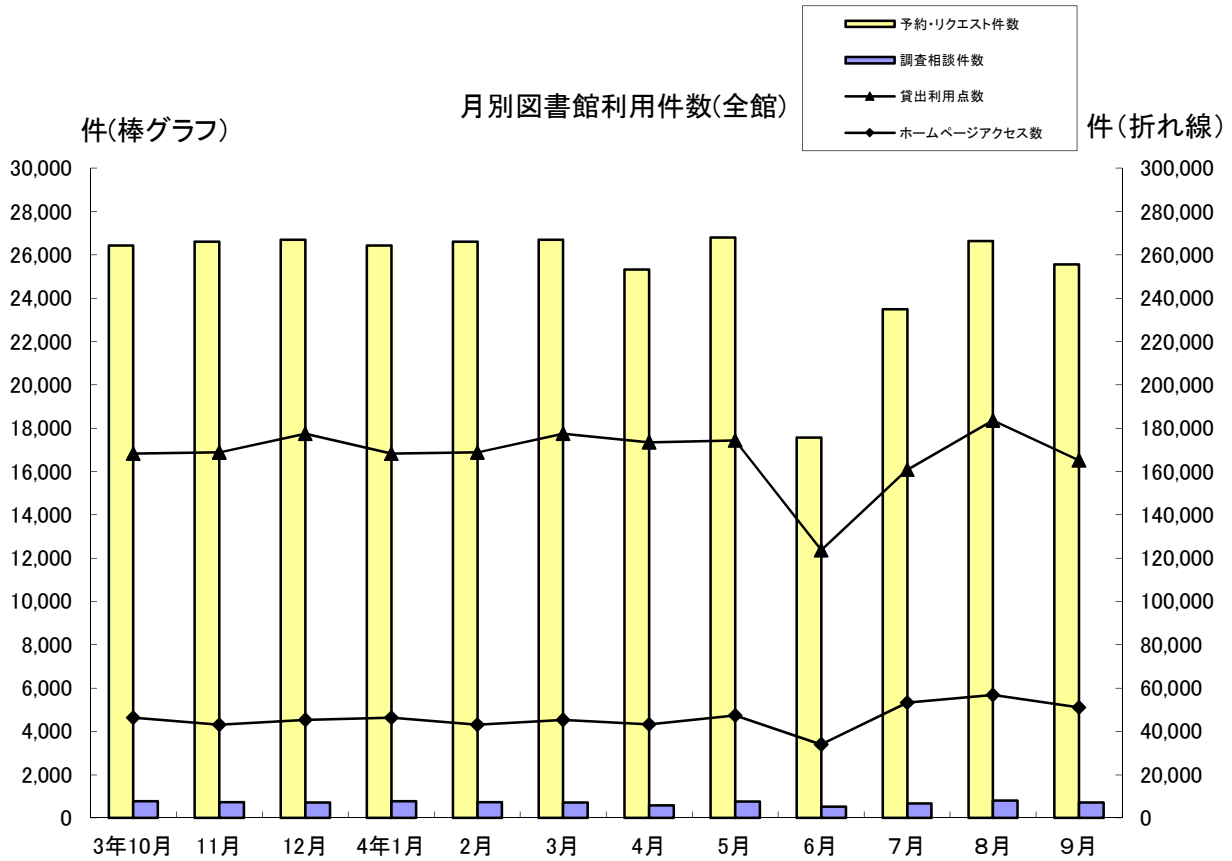

産	業	芸	術	言	語	文	学	郷	土	資	料	そ	の	他	視	聴	覚	資	料
19,808			54,853		9,553		196,449			43,829		52,209			88,816				
20,376			56,097		9,824		199,270			45,347		52,333			80,692				
20,692			56,715		10,007		201,987			46,221		53,072			75,662				
20,698			56,878		10,030		201,903			46,201		53,292			75,994				
20,780			57,012		10,049		202,488			46,405		53,313			76,632				

産	業	芸	術	言	語	文	学	郷	土	資	料	そ	の	他	視	聴	覚	資	料	公	民	館	駅	図	書	コ	ー	ナ	ー
32,590		79,393		18,667		396,399		8,153		209,931		361,113		25,622						25,622			90,676						
27,433		62,126		15,142		337,571		6,855		181,039		290,688		22,496						22,496			86,612						
30,301		68,307		15,152		370,696		7,926		215,607		309,728		28,545						28,545			100,080						
2,810		5,078		1,193		31,465		641		17,239		25,223		2,465						2,465			9,110						
2,874		5,472		1,266		30,848		657		18,019		25,990		2,421						2,421			8,728						
1,904		3,688		849		22,868		422		12,998		17,857		1,824						1,824			4,196						
2,461		5,149		1,137		29,269		623		17,249		23,008		2,027						2,027			5,561						
2,590		5,898		1,123		32,913		759		19,012		25,617		2,164						2,164			8,968						
2,382		5,487		1,114		29,983		617		17,483		24,961		2,072						2,072			7,153						

8 文化施設利用状況

年 月	音 楽 セ ン タ ー		文 化 会 館	
	ホール	会議室	ホール	小ホール
	(件)	(件)	(件)	(件)
令和元年度	151	190	171	42
令和2年度	51	54	44	6
令和3年度	118	108	91	25
4年				
4月	18	13	13	4
5月	14	10	10	3
6月	8	5	11	1
7月	27	16	13	4
8月	14	18	12	5
9月	14	19	10	5

年 月	シンフォニーホール		プ ラ ネ タ リ ウ ム	高崎シティギャラリー	
	ホール	会議室		コアホール	展示室
	(件)	(件)	(人)	(件)	(件)
令和元年度	788	179	32,827	239	243
令和2年度	372	48	15,835	52	58
令和3年度	680	81	24,216	146	163
4年					
4月	81	4	1,271	16	11
5月	86	10	1,529	13	23
6月	80	11	1,680	15	17
7月	85	4	3,623	20	12
8月	82	10	4,486	15	18
9月	70	6	2,306	15	26

年 月	高 崎 芸 術 劇 場			
	大劇場	スタジオシアター	音楽ホール	練習施設
	(件)	(件)	(件)	(件)
令和元年度	74	63	41	498
令和2年度	95	47	86	524
令和3年度	174	150	133	1,159
4年				
4月	22	6	9	94
5月	18	6	18	118
6月	25	20	15	150
7月	17	18	14	116
8月	18	11	14	130
9月	24	12	17	115

資料:公益財団法人高崎財団

注)プラネタリウム人数は一般投映・学習投映・天文教室・コンサートの合計

注)高崎シティギャラリーの展示室は第1～第6展示室及び予備室の合計

注)高崎芸術劇場の練習施設は、リハーサルホール、レッスンルーム1～3及びスタジオ31～42の合計

年	月	箕郷文化会館			新町文化ホール			
		ホール	視聴覚室	集会室	ホール	研修室	視聴覚室	和室
令和元年度		165	180	135	87	166	81	16
令和2年度		54	75	31	33	86	33	11
令和3年度		71	73	63	70	99	45	3
4年	4月	7	6	3	7	10	3	-
	5月	9	13	5	7	14	7	2
	6月	9	7	9	6	12	7	-
	7月	10	6	8	5	12	6	1
	8月	2	4	6	11	9	11	3
	9月	3	5	4	6	14	6	1

年	月	榛名文化会館(エコー)			吉井文化会館				
		大ホール	小ホール	リハーサル室	大ホール	小ホール	和室1	和室2	研修室
令和元年度		65	60	22	42	90	24	6	112
令和2年度		20	15	48	13	71	2	-	9
令和3年度		39	58	94	18	103	6	2	3
4年	4月	1	2	7	2	10	-	-	1
	5月	1	1	5	2	9	1	1	-
	6月	3	9	10	1	12	1	-	1
	7月	1	2	12	2	11	1	-	-
	8月	5	3	8	3	5	1	1	2
	9月	3	1	10	-	10	-	-	8

資料:各文化会館、文化ホール

## 9 高崎市美術館利用状況

(単位:人)

年 月	総 数	一 般	学 生	児 童	日 数	1 平 均
令和元年	21,925	19,231	852	1,842	249	88
令和2年	18,716	17,178	760	778	228	82
令和3年	22,281	19,686	1,546	1,049	255	87
4年						
4月	151	141	4	6	1	151
5月	2,003	1,816	98	89	26	77
6月	1,627	1,527	57	43	17	95
7月	2,161	1,588	74	499	20	108
8月	4,357	2,941	287	1,129	25	174
9月	2,857	2,303	163	391	11	259

資料:高崎市美術館

## 10 高崎市タワー美術館利用状況

(単位:人)

年 月	総 数	一 般	学 生	児 童	日 数	1 平 均
令和元年	24,982	22,483	475	2,024	251	100
令和2年	17,893	17,209	385	299	220	81
令和3年	17,915	16,833	590	492	245	73
4年						
4月	726	675	42	9	13	56
5月	1,360	1,274	31	55	26	52
6月	1,228	1,101	103	24	23	53
7月	958	858	43	57	20	48
8月	1,632	1,446	73	113	25	65
9月	1,442	1,372	35	35	16	90

資料:高崎市タワー美術館

## 11 高崎市山田かまち美術館利用状況

(単位:人)

年 月	総 数	一 般	学 生	児 童	日 数	1 平 均
令和元年	4,061	3,554	149	358	307	13
令和2年	2,155	1,881	106	168	271	7
令和3年	2,292	2,006	106	180	301	7
4年						
4月	225	194	14	17	26	8
5月	351	315	18	18	26	13
6月	250	212	17	21	26	9
7月	349	298	21	30	27	12
8月	432	318	56	58	25	17
9月	303	234	25	44	26	11

資料:高崎市山田かまち美術館

# ◆◆◆ 物 価 ・ 消 費 ◆◆◆

## 1 消費者物価指数

令和2年=100

年 月	全 国		東 京 都 区 部		小都市A	
	総 合	食 料	総 合	食 料	総 合	食 料
令和元年 平均	101.8	104.3	101.7	104.1	101.8	104.3
令和2年 平均	101.8	105.8	101.8	105.5	101.8	105.7
令和3年 平均	99.8	100.0	99.8	99.9	99.8	100.0
4年 4月	101.5	102.9	101.5	103.0	101.7	102.9
5月	101.8	103.4	101.9	103.6	102.0	103.4
6月	101.8	103.6	101.8	103.6	102.0	103.6
7月	102.3	104.0	102.3	104.1	102.4	104.0
8月	102.7	104.5	102.7	104.5	102.8	104.4
9月	103.1	105.6	102.9	105.4	103.2	105.6

資料:総務省統計局

注)小都市Aとは人口5万以上15万未満の市

## 2 消費者物価中分類指数(全国)

令和2年=100

年 月	総 合	食 料	住 居	光 熱	家 具	被 服	保 健	交 通	教 育	教 養	諸 雑 費
				水 道	家 用	及 び	医 療	通 信		娛 楽	
令和元年 平均	101.8	104.3	99.8	101.3	100.2	102.6	104.0	99.0	101.1	103.8	101.4
令和2年 平均	101.8	105.8	100.4	98.8	102.5	103.7	104.3	98.8	93.2	103.1	99.3
令和3年 平均	99.8	100.0	100.6	101.3	101.7	100.4	99.6	95.0	100.0	101.6	101.1
4年 4月	101.5	102.9	101.0	114.3	103.7	102.4	98.9	93.0	101.1	103.1	102.1
5月	101.8	103.4	101.1	115.2	105.1	102.4	99.0	92.8	101.1	103.6	102.1
6月	101.8	103.6	101.2	115.6	105.7	102.1	99.0	92.9	101.0	102.3	102.1
7月	102.3	104.0	101.2	117.0	106.3	100.7	99.1	94.3	101.0	103.2	102.2
8月	102.7	104.5	101.3	117.9	106.8	99.6	99.1	94.3	101.0	104.9	102.4
9月	103.1	105.6	101.3	118.5	108.4	103.6	99.2	94.1	101.0	103.8	102.4

資料:総務省統計局

※指数は、令和3年7月分から令和2年基準に更新を行い、過去に遡って指数を改定した。

# ◆◆◆ 社 会 ・ 福 祉 ◆◆◆

## 1 生活保護扶助別人員

年 月	生 活 扶 助	住 宅 扶 助	教 育 扶 助	介 護 扶 助	医 療 扶 助	出 産 扶 助	生 業 扶 助	葬 祭 扶 助	施 設 事 務 費 対 象	世 帯	人 員
令和元年度	38,842	36,141	1,459	10,903	37,437	-	615	100	394	34,884	41,830
令和2年度	37,962	35,795	1,333	11,264	37,790	1	562	89	397	34,689	41,114
令和3年度	37,698	35,764	1,387	11,938	38,006	2	541	96	348	34,930	41,002
4年											
4月	3,050	2,932	107	1023	3,131	-	38	6	28	2,899	3,375
5月	3,067	2,956	108	1032	3,148	-	42	3	28	2,913	3,396
6月	3,062	2,947	109	1036	3,150	-	38	11	28	2,913	3,394
7月	3,072	2,936	109	1,039	3,136	-	38	8	27	2,917	3,390
8月	3,049	2,936	109	1,042	3,147	-	38	4	25	2,916	3,388
9月	3,074	2,952	109	1,035	3,153	-	38	9	24	2,926	3,401

資料:社会福祉課

## 被保護世帯・人員及び保護費の推移

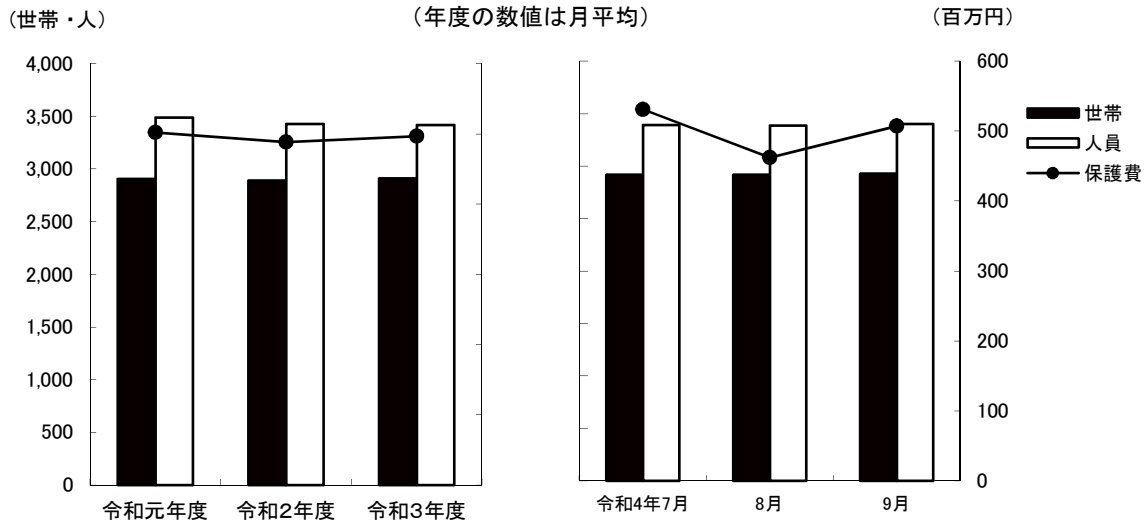

## 2 扶助別生活保護費

(単位:千円)

年 月	生 活 扶 助	住 宅 扶 助	教 育 扶 助	介 護 扶 助	医 療 扶 助	出 産 扶 助	生 業 扶 助	葬 祭 扶 助	施 設 事 務 費	扶 助 費 合 計
令和元年度	1,872,026	871,293	13,273	246,484	2,945,237	-	5,850	8,286	65,845	6,028,294
令和2年度	1,823,674	871,252	13,382	234,615	2,835,188	X	5,676	8,892	66,964	5,859,934
令和3年度	1,803,215	877,493	13,085	262,360	2,938,014	X	5,761	8,806	58,500	5,967,392
4年										
4月	136,847	71,968	1,021	22,011	280,596	-	1,081	563	4,718	518,805
5月	136,031	72,268	1,032	21,834	269,117	-	254	331	4,621	505,488
6月	138,959	73,443	1,041	22,420	192,894	-	716	777	4,622	434,872
7月	137,286	72,247	1,903	23,068	291,262	-	396	788	4,522	531,472
8月	142,489	73,160	487	23,660	216,435	-	429	768	4,398	461,826
9月	139,297	73,296	999	24,096	264,094	-	129	629	4,104	506,644

資料:社会福祉課



## 3 医療扶助実施状況

(単位:人)

年 月	入 院		入 院 外	
	精 神	そ の 他	精 神	そ の 他
令和元年度	918	1,114	2,998	32,407
令和2年度	867	1,146	3,313	32,466
令和3年度	828	1,113	3,662	32,400
4年 4月	75	83	312	2,661
5月	76	93	312	2,667
6月	74	94	307	2,675
7月	69	97	317	2,653
8月	69	100	327	2,651
9月	74	87	329	2,663

資料:社会福祉課

## 4 老人福祉センター利用状況

(単位:人)

施 設 名	令 和	2 年 度	3 年 度	4年						
	元 年 度			4月	5月	6月	7月	8月	9月	
佐野長寿センター	32,344	11,294	13,116	1,297	1,388	1,561	1,289	1,276	1,375	
六郷長寿センター	41,544	17,328	23,478	2,254	2,170	2,395	2,202	2,072	2,132	
片岡長寿センター	25,676	14,790	15,863	1,452	1,440	1,618	1,369	1,311	1,412	
京ヶ島長寿センター	30,167	13,055	14,944	1,372	1,298	1,480	1,412	1,418	1,542	
八幡長寿センター	28,118	15,549	17,319	1,505	1,489	1,614	1,453	1,468	1,461	
中川長寿センター	36,791	16,528	16,650	1,839	1,903	2,148	1,696	1,170	2,144	
岩鼻長寿センター	33,754	16,033	20,241	1,896	1,837	1,957	1,473	1,862	1,951	
箕輪城長寿センター	35,394	13,084	13,406	1,484	1,291	1,596	1,600	1,317	1,598	
群馬長寿センター	52,052	23,389	30,265	2,747	2,582	2,741	2,429	2,544	2,423	
新町長寿センター	7,941	4,355	6,187	510	535	596	538	635	586	
新町鉄南長寿センター	8,506	4,960	6,105	492	459	541	459	444	432	
高浜長寿センター	89,643	47,613	63,713	5,922	5,999	5,687	5,779	5,434	5,878	

資料:長寿社会課

## 5 一般職業紹介状況(学卒を除きパートを含む)

(単位:人)

	令和 元年度	2年度	3年度	4年 4月	5月	6月	7月	8月	9月
新規求職申込件数(人)	12,819	12,097	12,454	1,280	1,144	1,042	930	950	1,002
月間有効求職者数(人)	49,244	50,933	53,480	4,947	5,011	4,942	4,708	4,566	4,573
新規求人数(人)	38,115	29,804	31,656	2,974	2,529	2,432	2,877	3,230	2,717
月間有効求人数(人)	109,380	87,913	90,479	7,661	7,884	7,706	7,617	8,299	8,621
就職件数(人)	4,106	3,239	3,340	371	271	312	248	230	295
新規求人倍率(倍)	2.97	2.46	2.54	2.32	2.21	2.33	3.09	3.40	2.71
有効求人倍率(倍)	2.22	1.73	1.69	1.55	1.57	1.56	1.62	1.82	1.89
就職率(%)	32.0	26.8	26.8	29.0	23.7	29.9	26.7	24.2	29.4

資料:高崎公共職業安定所

## 6 求人・求職バランスシート(常用で学卒・臨時・パートを除く)

(単位:人)

		令和 3年度	4年 1月	2月	3月	4月	5月	6月	7月	8月	9月
職業計	求人募集数	49,599	4,348	4,394	4,357	4,406	4,312	4,246	4,139	4,308	4,417
	求職者数	33,904	2,759	2,805	2,985	3,049	3,010	2,971	2,927	2,861	2,835
	求人倍率	1.46	1.58	1.57	1.46	1.45	1.43	1.43	1.41	1.51	1.56
専門・技術職	求人募集数	12,425	1,081	1,097	1,058	1,043	1,004	992	1,001	1,054	1,069
	求職者数	5,694	478	483	526	572	566	549	539	516	488
	求人倍率	2.18	2.26	2.27	2.01	1.82	1.77	1.81	1.86	2.04	2.19
事務職	求人募集数	4,326	386	401	408	408	386	414	397	409	422
	求職者数	9,151	773	800	816	823	827	832	823	824	838
	求人倍率	0.47	0.50	0.50	0.50	0.50	0.47	0.50	0.48	0.50	0.50
販売職	求人募集数	7,192	563	614	600	590	596	544	569	593	584
	求職者数	2,770	211	208	221	221	206	203	191	180	190
	求人倍率	2.60	2.67	2.95	2.71	2.67	2.89	2.68	2.98	3.29	3.07
サービス職	求人募集数	10,704	992	943	955	955	994	955	860	888	919
	求職者数	3,041	237	235	256	263	256	255	250	233	248
	求人倍率	3.52	4.19	4.01	3.73	3.63	3.88	3.75	3.44	3.81	3.71
保安職	求人募集数	1,323	120	139	145	174	144	173	136	188	178
	求職者数	221	16	17	17	19	20	20	18	22	24
	求人倍率	5.99	7.50	8.18	8.53	9.16	7.20	8.65	7.56	8.55	7.42
生産工程職	求人募集数	4,808	452	467	436	447	436	421	416	374	427
	求職者数	3,432	276	291	308	283	262	257	261	268	257
	求人倍率	1.40	1.64	1.60	1.42	1.58	1.66	1.64	1.59	1.40	1.66
輸送職	求人募集数	3,221	273	272	285	288	272	260	285	294	290
	求職者数	1,555	132	124	138	154	143	134	124	122	110
	求人倍率	2.07	2.07	2.19	2.07	1.87	1.90	1.94	2.30	2.41	2.64
建設職	求人募集数	3,551	299	283	289	310	308	308	305	313	325
	求職者数	693	56	60	67	57	57	51	52	50	53
	求人倍率	5.12	5.34	4.72	4.31	5.44	5.40	6.04	5.87	6.26	6.13
運搬・清掃職	求人募集数	1,517	137	132	137	147	125	129	126	151	149
	求職者数	2,688	221	219	220	226	217	204	206	203	202
	求人倍率	0.56	0.62	0.60	0.62	0.65	0.58	0.63	0.61	0.74	0.74

資料:高崎公共職業安定所

注) 求人募集数・求職者数・求人倍率は、正式にはそれぞれ、有効求人数・有効求職者数・有効求人倍率という。

注) 求人倍率は、求職者1人あたりの求人募集数を意味する。

注) 「職業」の合計欄には、「管理職」「農林漁業職」「職業分類不能」を含む。

# ◆◆◆ 保 健 ・ 衛 生 ◆◆◆

## 1 国民健康保険の状況(療養の給付)

年 月	被 保 険 者 数	受 診 件 数	費 用 額 (千円)				受 診 率 (%)	一 件 あ た り の 費 用 額 (円)	
			総 額	保 険 者 負 担 金	一 部 負 担 金	公 費 負 担 金			
令和元年度	79,638	1,239,228	28,182,951	20,609,024	7,573,927	-	1,556.1	22,742	
令和2年度	77,072	1,130,242	27,164,117	19,895,026	7,269,091	-	1,466.5	24,034	
令和3年度	76,346	1,177,567	28,270,025	20,769,689	7,500,336	-	1,542.4	24,007	
一 般	令和4年4月	75,153	100,847	2,411,697	1,770,205	641,492	-	134.2	23,914
	5月	74,740	96,793	2,349,637	1,724,514	625,123	-	129.5	24,275
	6月	74,446	98,605	2,414,524	1,772,750	641,774	-	132.5	24,487
退 職 者	令和4年4月	-	-	-	-	-	-	-	-
	5月	-	-	-	-	-	-	-	-
	6月	-	1	20	14	6	-	-	20,000

資料:保険年金課

注)被保険者に後期高齢者は含まれていない。

注)受診率は、受診件数÷被保険者数であり、一人あたりの受診件数を百分率で表したものの。

### 国民保険加入者の状況

(年度の数値は月平均)

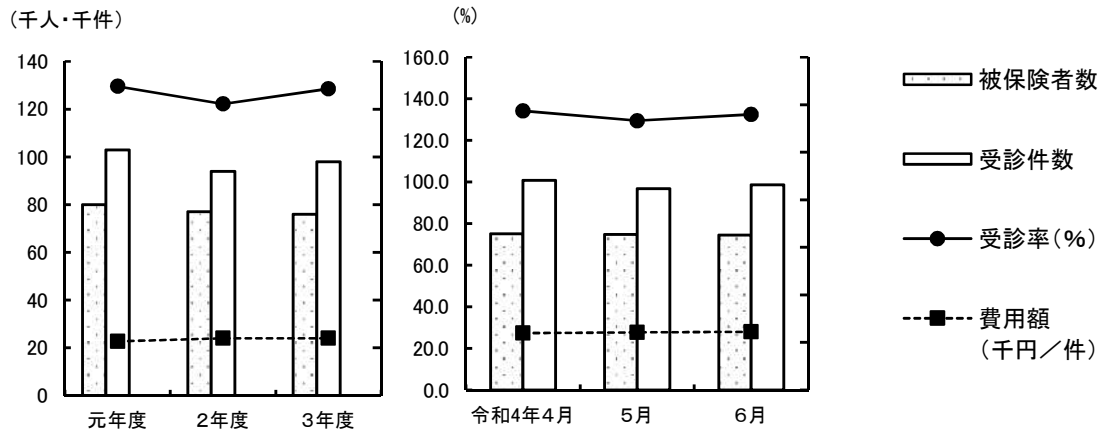

## 2 国民健康保険加入世帯および被保険者数

年 月	総 世 帯 数	加 入 世 帯 数		総人口	被 保 険 者 数			
		世 帯 数	加入率 (%)		人 口	加入率 (%)		
令和元年度	165,895	49,869	(65)	30.1	373,136	79,456 (70)	21.3	
令和2年度	167,410	49,563	(-)	29.6	372,206	78,024 (-)	21.0	
令和3年度	168,807	48,946	(-)	29.0	371,049	76,117 (-)	20.5	
3年 3月	169,015	48,177	(-)	28.5	369,688	74,327 (-)	20.1	
4年	4月	169,646	48,792	(-)	28.8	369,891	75,153 (-)	20.3
	5月	169,781	48,592	(-)	28.6	369,878	74,740 (-)	20.2
	6月	169,926	48,474	(-)	28.5	369,915	74,446 (-)	20.1
	7月	169,981	48,242	(-)	28.4	369,845	73,933 (-)	20.0
	8月	170,076	48,049	(-)	28.3	369,781	73,559 (-)	19.9

資料:保険年金課

注) ( )内については退職者世帯数および退職者被保険者数

3 国民健康保険費用状況

年 月	療 養 費		任 意 給 付				
	件 数(件)	金 額(千円)	出 産 育 児 一 時 金		葬 祭 費		
			件 数(件)	金 額(千円)	件 数(件)	金 額(千円)	
令和元年度	29,090	275,912	234	97,139	494	24,700	
令和2年度	24,662	243,106	225	94,356	519	25,950	
令和3年度	25,339	249,514	214	89,410	509	25,450	
一 般	4年 5月	2,014	21,735	18	7,306	28	1,400
	6月	2,035	21,626	11	4,652	41	2,050
	7月	2,118	21,430	12	4,942	36	1,800
退 職 者	4年 5月	(-)	(-)	...	...	...	...
	6月	(-)	(-)	...	...	...	...
	7月	(-)	(-)	...	...	...	...

資料:保険年金課

注)退職者の出産育児一時金及び葬祭費は一般分に含まれている。

4 後期高齢者医療の状況

年 月	被保険者数	受診件数	医 療 費 (千円)						受診率 (%)	1件当り医療費(円)	
			総 額	後期高齢者医療負担分	他 法負担分	その他負担分	一 部負担分	高額療養費(支給額)			
令和元年度	52,572	1,441,819	45,766,990	40,135,331	562,683	-	3,705,600	1,363,375	2,743	31,743	
令和2年度	53,308	1,386,926	44,006,300	38,601,156	539,368	-	3,502,376	1,363,401	2,602	31,729	
令和3年度	54,069	1,445,288	46,125,018	40,485,601	572,778	-	3,599,081	1,467,559	2,673	31,914	
4年	3月	55,110	126,566	4,159,185	3,655,012	53,577	-	316,987	133,609	230	32,862
	4月	55,327	125,887	4,052,820	3,563,470	54,187	-	305,500	129,662	228	32,194
	5月	55,519	123,391	3,973,781	3,490,051	52,398	-	300,452	130,880	222	32,205
	6月	55,701	126,246	4,106,780	3,607,718	51,567	-	312,016	135,479	227	32,530
	7月	55,977	126,795	3,987,978	3,503,259	46,924	-	309,176	128,619	227	31,452
	8月	56,162	126,763	3,995,987	3,513,709	52,389	-	301,949	127,940	226	31,523

資料:保険年金課

注)後期高齢者医療会計年度は3月診療分から翌年2月診療分

注)受診率は、受診件数÷被保険者数であり、一人あたりの受診件数を百分率で表したものの。

5 後期高齢者医療費の状況

年 月	入 院		入 院 外		歯 科		調 剤		そ の 他		
	件 数	後期高齢者医療負担金	件 数	後期高齢者医療負担金	件 数	後期高齢者医療負担金	件 数	後期高齢者医療負担金	件 数	後期高齢者医療負担金	
	(千円)		(千円)		(千円)		(千円)		(千円)		
令和元年度	38,899	19,138,661	822,223	13,462,419	127,301	1,480,402	427,499	5,146,035	25,897	907,814	
令和2年度	36,254	18,383,611	785,373	12,797,977	116,132	1,411,892	427,020	5,108,579	22,147	899,096	
令和3年度	37,146	19,557,245	813,494	13,334,086	124,705	1,505,141	447,202	5,128,201	22,741	960,928	
4年	3月	3,247	1,756,937	71,101	1,206,322	11,165	138,391	39,283	466,612	1,770	86,750
	4月	3,176	1,743,871	70,590	1,158,390	11,243	138,602	39,111	441,734	1,767	80,873
	5月	3,166	1,761,341	68,862	1,102,804	11,332	134,856	38,109	406,043	1,922	85,007
	6月	3,347	1,796,404	70,303	1,146,465	11,654	145,836	38,969	432,723	1,973	86,290
	7月	3,141	1,710,256	71,007	1,134,938	11,040	135,006	39,648	434,378	1,959	88,681
	8月	3,073	1,671,618	71,288	1,170,903	10,726	130,174	39,747	455,709	1,929	85,305

資料:保険年金課

## 6 感染症発生状況

(単位:人)

年 月	総 数	急性灰白髄炎 (ポリオ)	コレラ	細菌性赤痢	腸チフス	パラチフス	腸管出血性 大腸菌
令和元年度	13	-	-	-	-	-	13
令和2年度	12	-	-	-	-	-	12
令和3年度	7	-	-	-	-	-	7
4年 4月～6月	2	-	-	-	-	-	2
7月～9月	11	-	-	-	-	-	11

資料:保健予防課

## 7 高崎市で実施している予防接種

(単位:人)

年 月	四種混合 (※三種混 合、不活化 ポリオを含 む)	二種混合	麻しん 風しん 混合 (※各単抗 原を含む)	日本脳炎	BCG	ヒブ	小児用 肺炎球菌
令和元年度	10,942	2,921	5,655	12,397	2,703	10,513	10,696
令和2年度	10,706	2,975	5,507	12,455	2,653	10,647	10,472
令和3年度	9,833	2,728	5,301	7,851	2,402	9,791	9,780
4年 4月	765	212	612	876	205	785	788
5月	797	153	604	1,014	203	800	801
6月	760	193	616	1,204	198	785	782
7月	705	234	375	1,136	200	680	680
8月	675	369	441	1,291	158	736	743
9月	739	195	455	1,009	192	733	734

(単位:人)

年 月	子宮頸がん (HPV)	水痘	B型肝炎	ロタウイルス	風しんの追 加的対策(風 しん第5期)	高齢者 インフルエン ザ	高齢者 肺炎球菌
令和元年度	75	5,370	7,936	-	1,214	58,219	3,438
令和2年度	696	5,391	7,777	2,193	1,708	74,929	4,105
令和3年度	1,800	4,887	7,367	5,115	1,245	62,716	3,540
4年 4月	99	391	597	431	20	-	642
5月	221	345	592	409	15	-	613
6月	415	416	559	371	14	-	383
7月	457	316	542	364	10	-	150
8月	715	337	558	383	4	-	76
9月	449	382	578	389	5	-	184

資料:保健予防課

※人数は延べ人数

8 健診実施状況 (単位:人)

年 月	基 本 健 診			
	はつらつ 健診	国保特定 健診	後期高齢 者健診	健康増進 健診
令和元年度	2,146	17,561	16,813	316
令和2年度	1,033	13,896	14,404	256
令和3年度	1,325	16,574	14,777	296
4年				
4月	-	1	1	-
5月	118	1,320	1,470	21
6月	185	744	986	49
7月	120	2,048	1,745	39
8月	177	366	305	17
9月	138	3	2	18

資料:健康課 (令和4年9月30日現在)

(単位:人)

年 月	が ん 検 診						ピロリ 検診	胃がん リスク 検診
	胃がん	子宮がん	胸部 (肺がん・ 結核)検診	乳がん	大腸がん	前立腺 がん		
令和元年度	8,185	16,562	29,524	8,201	22,861	9,539	1,488	5,312
令和2年度	5,040	13,474	19,378	6,023	20,113	8,348	873	3,830
令和3年度	7,579	15,793	26,190	6,305	21,863	9,268	1,312	4,012
4年								
4月	-	-	-	-	-	-	-	-
5月	460	818	3,036	212	1,667	1,117	120	394
6月	1,042	1,343	5,004	625	2,455	1,223	139	529
7月	849	1,398	3,007	591	2,490	986	116	382
8月	471	1,398	2,333	536	1,757	744	122	280
9月	694	1,776	2,602	894	2,178	957	91	343

資料:健康課 (令和4年9月30日現在)

(単位:人)

年 月	骨量検診	成人歯科 健診	肝炎 ウイルス 検診	股関節脱 臼検診	3ヵ月児 健診	9ヵ月 児健診	1歳6ヵ月 児健診	3歳児 健診
令和元年度	1,787	390	2,240	2,346	2,628	2,594	2,635	2,612
令和2年度	1,764	317	1,887	2,510	2,540	2,544	2,742	3,150
令和3年度	1,851	338	2,148	2,019	2,427	2,420	2,089	2,240
4年								
4月	-	-	-	332	194	203	287	199
5月	116	25	171	284	196	203	221	287
6月	191	48	246	183	190	224	289	245
7月	173	36	198	184	177	174	249	314
8月	142	32	137	167	186	209	189	237
9月	188	32	179	196	170	211	218	272

資料:健康課 (令和4年9月30日現在)

注) 歯周疾患健診は、平成28年度より成人歯科健診に変更

注) 胃がん検診は、平成29年度よりバリウム検診に内視鏡検診も追加

9 ごみ・資源物排出量

(単位:トン)

年 月	総排出量	可燃ごみ			不燃・粗大ごみ		
		市収集量	委託 収集量	市処理施設 への持込量	市収集量	委託 収集量	市処理施設 への持込量
令和元年度	124,039	1,931	76,147	30,451	100	4,812	2,167
令和2年度	124,939	1,928	77,247	28,428	88	5,322	2,813
令和3年度	121,438	1,844	74,799	28,532	70	4,684	2,495
4年							
4月	9,773	157	6,040	2,151	5	394	186
5月	10,964	182	6,967	2,452	8	406	219
6月	10,039	156	6,137	2,469	4	377	200
7月	9,847	153	6,122	2,315	4	352	173
8月	11,320	165	7,126	2,691	6	353	243
9月	10,501	177	6,608	2,435	4	364	180

資料:一般廃棄物対策課

(単位:トン)

年 月	資源物			埋立
	市収集量	委託 収集量	市処理施設 への持込量	搬入量
令和元年度	184	7,556	691	17,366
令和2年度	122	8,208	783	17,769
令和3年度	121	8,058	835	16,298
4年				
4月	18	755	67	1,255
5月	9	655	66	1,598
6月	11	628	57	1,360
7月	9	660	59	1,270
8月	6	649	81	1,493
9月	9	668	56	1,414

資料:一般廃棄物対策課

注)各数値は、トン換算による端数処理を行っているため、収集量の合計が総搬入量と一致しない場合がある。

注)埋立搬入量は、市一般廃棄物最終処分場(上奥平、榛名)への搬入量(覆土を除く)

10 公害苦情取扱件数

(単位:件)

年 月	総 数	大気汚染	水質汚濁	騒 音	振 動	悪 臭	廃棄物投棄	そ の 他
令和元年度	65	11	1	27	3	10	13	-
令和2年度	87	17	1	43	4	9	11	2
令和3年度	85	17	-	36	3	13	15	1
4年								
4月	11	1	-	2	-	1	7	-
5月	17	1	-	6	-	3	7	-
6月	8	-	-	3	1	1	3	-
7月	4	-	-	1	-	3	-	-
8月	2	-	-	-	1	-	1	-
9月	11	1	-	3	-	3	4	-

資料:環境政策課、一般廃棄物対策課

# ◆◆◆ 金 融 ◆◆◆

## 1 群馬県内金融機関実質預金貸出金残高 (単位:億円)

年	月	総 額	国内銀行	信用金庫
		[預金残高]		
令和元年末		106,709	…	…
令和2年末		116,317	…	…
令和3年末		116,317	…	…
4年	4月	119,709	89,881	29,828
	5月	119,694	89,944	29,749
	6月	120,271	90,296	29,974
	7月	120,096	90,170	29,927
	8月	119,856	89,810	30,046
	9月	119,612	89,701	29,912
		[貸出金残高]		
令和元年末		57,330	…	…
令和2年末		59,574	…	…
令和3年末		59,574	…	…
4年	4月	58,395	44,049	14,347
	5月	58,526	44,218	14,309
	6月	58,461	44,142	14,318
	7月	58,326	43,994	14,332
	8月	58,534	44,261	14,273
	9月	59,010	44,690	14,320

資料: 日本銀行前橋支店

注) 対象は群馬県内店舗

注) 定義変更により、過去に遡って改訂した。

内訳計数は国内銀行、信用金庫のみで、令和3年1月から記載した。

### 預金残高及び貸出金残高

(年度の数値は月平均)

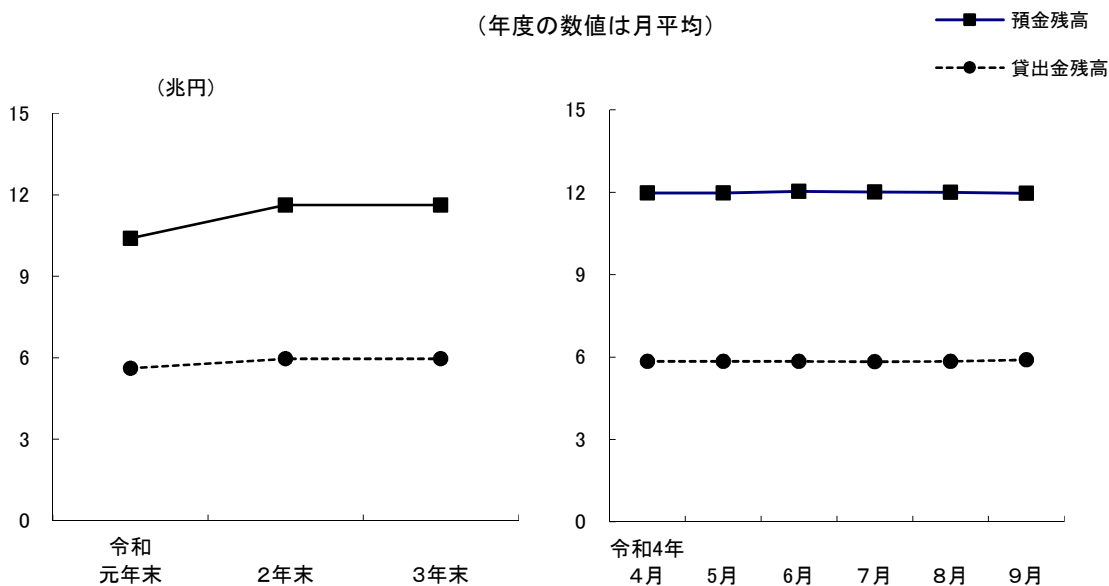



## 2 手形交換高

年 月	取扱高		不渡手形		取引停止処分		不渡手形発生率		
	枚数 (枚)	金額 (百万円)	枚数 (枚)	金額 (千円)	枚数 (枚)	金額 (千円)	枚数 (%)	金額 (%)	
令和元年	404,465	742,889	217	176,280	29	23,351	0.05	0.02	
令和2年	348,225	635,609	87	59,905	11	18,516	0.03	0.01	
令和3年	300,225	545,405	54	51,044	12	13,746	0.02	0.01	
4年	4月	18,603	34,036	8	6,021	-	-	0.04	0.02
	5月	26,638	51,141	6	4,537	2	725	0.02	0.01
	6月	22,881	51,907	1	5,163	-	-	0.00	0.01
	7月	19,014	31,325	2	1,165	-	-	0.01	0.00
	8月	25,597	48,955	-	-	-	-	-	-
	9月	20,934	40,834	10	6,129	7	4,681	0.05	0.02

資料:群馬県銀行協会

## 3 高崎市融資制度実績

年 月	件数	金額
	(件)	(千円)
令和元年度	374	3,351,120
令和2年度	1,544	22,617,320
令和3年度	218	1,904,400
4年	4月	2
	5月	3
	6月	49
	7月	26
	8月	20
	9月	4

資料:商工振興課  
注)小口資金は除く。

◆◆◆ 運 輸 ◆◆◆

1 JR各駅乗客人員状況 (単位:人)

年 度		平成30年度	令和元年度	令和2年度	令和3年度
総 数	総 数	17,014,268	17,086,953	13,970,272	15,799,439
	一 般 定 期	7,641,547	7,461,353	4,868,682	6,313,638
		9,372,721	9,625,600	9,101,590	9,485,801
	1日平均	46,614	46,682	38,271	43,283
高 崎 駅	総 数	11,741,734	11,770,859	10,196,354	11,569,819
	一 般 定 期	5,920,808	5,752,901	3,946,216	5,228,735
		5,820,926	6,017,958	6,250,138	6,341,084
	1日平均	32,169	32,160	27,935	31,697
北 高 崎 駅	総 数	591,420	597,194	433,872	525,989
	一 般 定 期	168,247	164,426	99,582	115,559
		423,173	432,768	334,290	410,430
	1日平均	1,620	1,631	1,188	1,441
群 馬 八 幡 駅	総 数	441,116	438,125	306,231	330,026
	一 般 定 期	145,860	144,153	91,396	96,434
		295,256	293,972	214,835	233,592
	1日平均	1,209	1,197	838	904
井 野 駅	総 数	796,330	789,065	602,124	660,319
	一 般 定 期	201,943	198,626	115,096	136,451
		594,387	590,439	487,028	523,868
	1日平均	2,182	2,155	1,649	1,809
高 崎 問 屋 町 駅	総 数	1,398,392	1,445,910	1,085,403	1,200,906
	一 般 定 期	396,468	402,583	235,374	272,075
		1,001,924	1,043,327	850,029	928,831
	1日平均	3,831	3,950	2,973	3,290
倉 賀 野 駅	総 数	675,143	681,185	516,842	556,580
	一 般 定 期	232,283	229,646	138,313	160,171
		442,860	451,539	378,529	396,409
	1日平均	1,850	1,861	1,416	1,524
新 町 駅	総 数	1,370,133	1,364,615	829,446	955,800
	一 般 定 期	575,938	569,018	242,705	304,213
		794,195	795,597	586,741	651,587
	1日平均	3,754	3,728	2,272	2,618

資料:JR東日本高崎支社

注)令和元年以前は在来線のみ。新幹線含まず。

2 上信電鉄各駅乗客人員等状況

乗客人員状況

(単位:人)

駅名		令和元年度	令和2年度	令和3年度	4年7月	8月	9月
総数	総数	1,457,662	961,574	1,118,950	107,295	93,921	109,552
	一般	428,962	244,514	299,050	28,035	27,531	28,942
	定期	1,028,700	717,060	819,900	79,260	66,390	80,610
	1日平均	3,983	2,627	3,066	3,577	3,030	3,652
上信高崎	総数	827,092	525,755	618,376	61,120	53,722	60,865
	一般	276,352	147,275	184,486	17,650	17,962	18,385
	定期	550,740	378,480	433,890	43,470	35,760	42,480
	1日平均	2,260	1,436	1,694	2,037	1,733	2,029
南高崎	総数	22,888	14,558	15,368	1,464	1,384	1,497
	一般	11,098	6,308	7,958	834	724	747
	定期	11,790	8,250	7,410	630	660	750
	1日平均	63	40	42	49	45	50
佐野のわたし	総数	48,984	36,860	38,391	3,869	3,516	3,888
	一般	23,394	14,450	16,281	1,619	1,416	1,698
	定期	25,590	22,410	22,110	2,250	2,100	2,190
	1日平均	134	101	105	129	113	130
根小屋	総数	54,495	41,355	44,011	3,347	3,249	4,041
	一般	18,735	12,945	13,411	1,127	1,089	1,281
	定期	35,760	28,410	30,600	2,220	2,160	2,760
	1日平均	149	113	121	112	105	135
高崎商科 大学前	総数	82,069	13,753	30,039	6,942	1,729	6,743
	一般	11,269	5,863	10,809	942	619	743
	定期	70,800	7,890	19,230	6,000	1,110	6,000
	1日平均	224	38	82	231	56	225
山名	総数	47,255	33,856	39,019	3,324	3,470	3,909
	一般	17,645	11,506	12,919	1,194	1,190	1,299
	定期	29,610	22,350	26,100	2,130	2,280	2,610
	1日平均	129	93	107	111	112	130
西山名	総数	56,274	46,039	54,586	4,175	4,261	4,456
	一般	7,554	4,789	5,806	455	451	526
	定期	48,720	41,250	48,780	3,720	3,810	3,930
	1日平均	154	126	150	139	137	149
馬庭	総数	144,132	117,790	129,692	10,291	10,707	10,863
	一般	15,942	11,710	12,902	1,231	1,107	993
	定期	128,190	106,080	116,790	9,060	9,600	9,870
	1日平均	394	322	355	343	345	362
吉井	総数	123,319	90,164	101,300	8,969	8,360	9,463
	一般	35,539	23,564	26,810	2,309	2,330	2,563
	定期	87,780	66,600	74,490	6,660	6,030	6,900
	1日平均	337	246	278	299	270	315
西吉井	総数	51,154	41,444	48,168	3,794	3,523	3,827
	一般	11,434	6,104	7,668	674	643	707
	定期	39,720	35,340	40,500	3,120	2,880	3,120
	1日平均	140	113	132	126	114	128

2 上信電鉄各駅乗客人員等状況(続)

収入金額状況

(単位:千円)

駅名		令和元年度	令和2年度	令和3年度	4年7月	8月	9月
総数	総数	383,782	246,252	278,432	26,180,545	25,433,244	26,665,395
	一般	205,777	103,711	126,323	11,937,367	14,591,910	12,802,463
	定期	178,005	142,541	152,109	14,243,178	10,841,334	13,862,932
上信高崎	総数	273,426	165,371	188,472	18,417,201	18,103,815	18,639,849
	一般	160,375	76,083	94,372	8,992,785	10,105,851	9,741,147
	定期	113,051	89,288	94,100	9,424,416	7,997,964	8,898,702
南高崎	総数	2,660	2,272	3,212	248,861	256,068	289,696
	一般	1,462	743	905	94,105	170,813	96,545
	定期	1,198	1,529	2,307	154,756	85,255	193,151
佐野のわたし	総数	3,942	2,742	3,291	336,508	290,501	333,669
	一般	3,264	1,701	1,862	208,330	103,982	230,455
	定期	678	1,041	1,429	128,178	186,519	103,214
根小屋	総数	8,357	6,204	5,114	393,229	391,805	439,510
	一般	3,974	2,616	2,716	241,168	157,856	262,334
	定期	4,383	3,588	2,398	152,061	233,949	177,176
高崎商科 大学前	総数	2,184	1,338	2,101	186,230	137,469	166,235
	一般	2,053	1,011	1,722	174,865	11,365	143,504
	定期	131	327	379	11,365	126,104	22,731
山名	総数	8,644	7,161	8,038	762,992	803,736	863,913
	一般	5,336	3,538	4,049	363,872	411,722	427,186
	定期	3,308	3,623	3,989	399,120	392,014	436,727
西山名	総数	7,071	6,804	7,569	525,597	553,378	558,711
	一般	1,802	938	1,116	95,019	440,534	121,025
	定期	5,269	5,866	6,453	430,578	112,844	437,686
馬庭	総数	20,490	14,634	16,008	1,367,512	1,239,452	1,277,735
	一般	6,164	4,289	4,837	446,545	829,491	368,443
	定期	14,326	10,345	11,171	920,967	409,961	909,292
吉井	総数	45,855	31,758	35,485	3,158,786	2,878,408	3,284,505
	一般	17,404	10,826	12,514	1,114,300	1,796,272	1,177,445
	定期	28,451	20,932	22,971	2,044,486	1,082,136	2,107,060
西吉井	総数	11,153	7,968	9,142	783,629	778,612	811,572
	一般	3,943	1,966	2,230	206,378	564,024	234,379
	定期	7,210	6,002	6,912	577,251	214,588	577,193

資料:上信電鉄(株)鉄道部

3 JR貨物輸送状況

(単位:トン)

年 月	倉 賀 野 駅			
	車 扱	コンテナ扱	計	
	[ 発 送 ]			
令和元年度	123,524	158,286	281,810	
令和2年度	116,268	146,451	262,719	
令和3年度	115,368	145,868	261,236	
4年	7月	8,744	13,257	22,001
	8月	9,244	10,716	19,960
	9月	8,612	11,617	20,229
	[ 到 着 ]			
令和元年度	1,313,281	155,354	1,468,635	
令和2年度	1,231,439	142,285	1,373,724	
令和3年度	1,222,940	151,316	1,374,256	
4年	7月	92,885	12,179	105,064
	8月	98,462	11,988	110,450
	9月	90,753	13,088	103,841

資料:日本貨物鉄道(株)高崎営業所

4 ぐるりん路線別乗客人員状況

(単位:人)

路線名	令和4年4月	5月	6月	7月	8月	9月
少林山線	5,612	5,657	6,021	5,703	6,031	6,055
高経大線	6,625	6,190	6,324	6,146	5,438	5,611
大八木線	4,806	4,925	4,689	4,771	4,613	4,461
京ヶ島線	5,016	4,940	4,984	5,048	4,774	5,035
群馬の森線	6,843	6,956	7,321	7,559	7,690	7,243
倉賀野線	5,076	5,136	5,368	5,522	5,213	5,786
観音山線	6,176	6,675	5,876	5,223	5,227	5,582
岩鼻線	2,998	3,045	2,908	3,195	3,730	3,063
都心循環線	4,104	3,650	4,419	4,733	4,669	4,828
榛名線	1,044	1,207	1,323	1,071	788	1,265
倉淵線	693	699	612	582	565	610
こうづけ国分寺線	259	246	266	228	250	236
かみつけの里線	331	295	346	399	378	386
白川線	43	51	52	53	38	58
生原線	34	40	39	31	13	42
松原線	40	33	49	32	30	38
柏木沢線	37	34	31	19	32	40
新町線	322	304	341	303	372	363
総数	50,059	50,083	50,969	50,618	49,851	50,702
1日平均	1,686	1,637	1,715	1,650	1,622	1,712

資料:地域交通課

注)こうづけ国分寺線・かみつけの里線は日曜・祝日運休 白川線は火・金曜運行(祝日・12/30～1/3運休)  
 生原線は月・水・木曜運行(祝日・12/30～1/3運休) 松原線は火・木・金曜運行(祝日・12/30～1/3運休)  
 柏木沢線は月・水曜運行(祝日・12/30～1/3運休) 新町線は日曜・祝日・12/29～1/3運休  
 他は1/1のみ運休

注)1日平均は、路線毎に1月あたりの運行日数が異なることから参考値として記載している。

5 はるバス路線別乗客人員状況

(単位:人)

路線名	令和4年4月	5月	6月	7月	8月	9月
斉渡中北線	93	91	99	87	75	114
宮沢白岩線	329	215	232	204	224	193
総数	422	306	331	291	299	307
1日平均	17	13	13	12	12	13

資料:地域交通課

注)日曜・祝日・12/30～1/3運休

## 6 よしいバス路線別乗客人員状況

(単位:人)

路線名	令和4年4月	5月	6月	7月	8月	9月
坂口・奥平線	316	312	395	301	108	328
東谷・西吉井線	158	209	170	133	155	136
多比良・小串線	980	1,047	1,165	771	224	1,145
南陽台・馬庭線	321	314	316	269	301	256
吉井・藤岡線	106	102	98	91	103	94
総数	1,881	1,984	2,144	1,565	891	1,959
1日平均	75	86	82	63	34	82

資料:吉井支所地域振興課

注)日曜・祝日・12/29~1/3連休

## 7 高崎アリーナシャトルバス乗客人員状況

(単位:人)

路線名	令和4年4月	5月	6月	7月	8月	9月
高崎アリーナシャトル	3,129	3,266	5,799	5,291	3,350	3,684
1日平均	104	105	193	171	108	123

資料:地域交通課

注)1/1は元日ダイヤ

## 8 関越交通(株)バス路線別乗客人員状況

(単位:人)

路線名	令和4年4月	5月	6月	7月	8月	9月
高崎駅～金古～渋川駅	7,749	7,936	7,850	7,146	6,721	7,526
〃～群馬温泉～渋川駅	1,342	1,341	1,379	1,207	1,300	1,331
〃～金古～群馬温泉	4,798	4,700	4,842	4,316	4,449	4,716
〃～イオンモール高崎前～渋川駅	6,205	6,706	6,154	6,031	5,974	6,301
〃～イオンモール高崎前～群馬温泉	4,112	4,230	4,069	3,928	4,337	4,313
総数	24,206	24,913	24,294	22,628	22,781	24,187
1日平均	807	804	810	730	735	806

資料:関越交通(株)

## 9 日本中央バス(株)バス路線別乗客人員状況

(単位:人)

路線名	令和4年4月	5月	6月	7月	8月	9月
新町駅～上野村	4,253	4,109	3,591	3,366	2,813	3,474
高崎駅～大胡駅	738	622	647	561	511	778
1日平均	166	153	141	127	107	142

資料:日本中央バス(株)

## 10 (株)上信観光バス路線別乗客人員状況

(単位:人)

路線名	令和4年4月	5月	6月	7月	8月	9月
前橋駅～京目～高崎駅	12,056	12,888	12,290	12,201	10,346	12,222
高崎駅～鶴辺団地	4,919	3,101	3,192	4,030	3,242	3,455
総数	17,958	13,810	15,482	16,231	13,588	15,677
1日平均	598	445	516	523	438	522

資料:(株)上信観光バス

## 11 (株)群馬バス路線別乗客人員状況

(単位:人)

路線名	令和4年4月	5月	6月	7月	8月	9月
高崎駅～伊香保	3,661	5,367	4,509	4,537	4,955	5,371
〃～浜川・沖～箕郷	12,403	12,533	12,607	12,462	10,362	12,487
〃～しんとう温泉 榛東村役場	2,491	3,132	3,128	3,627	2,011	3,087
〃～榛名湖	13,918	13,831	11,988	12,473	9,969	12,121
〃～本郷～室田	11,739	9,771	9,139	9,246	6,284	8,482
〃～権田	5,069	4,739	4,656	4,276	4,908	4,414
〃～里見～室田	7,359	7,023	6,902	6,991	6,781	6,784
〃～安中	783	621	816	749	695	736
〃～イオン～三愛クリニック 榛東村役場	1,486	1,700	1,494	1,645	1,523	1,554
〃～イオン高崎	12,662	12,498	11,105	14,483	16,419	13,341
〃～南陽台	5,183	5,152	4,330	5,171	4,714	6,321
〃～日赤病院	151	98	125	139	148	158
〃～中央中等	-	-	-	-	-	-
箕郷～渋川	625	635	647	588	483	643
〃～はるな郷	278	240	215	213	188	249
〃～駒寄	38	37	28	21	37	24
総数	77,846	77,377	76,691	76,621	69,477	75,772
1日平均	2,595	2,496	2,556	2,472	2,241	2,526

資料:(株)群馬バス

12 群馬中央バス(株)バス路線別乗客人員状況 (単位:人)

路線名	令和4年4月	5月	6月	7月	8月	9月
高崎駅～芝塚・バイパス～前橋	11,924	10,166	10,528	11,742	11,320	10,817
高崎駅～県立女子大学～伊勢崎駅	6,117	5,724	5,718	6,223	3,486	2,865
総数	18,041	15,890	16,246	17,965	14,806	13,682
1日平均	601	513	351	580	478	456

資料:群馬中央バス(株)

13 永井運輸(株)バス路線別乗客人員状況 (単位:人)

路線名	令和4年4月	5月	6月	7月	8月	9月
新町駅～玉村町役場	4,195	4,166	4,366	4,465	2,461	2,422
1日平均	140	134	146	144	79	81

資料:永井運輸(株)

14 高速道路インター利用状況

高崎インター(関越自動車道) (単位:台)

年月	総数	普通車	大型車	特大車	中型車	軽・二輪車
		[ 入 車 ]				
令和元年度	2,769,601	2,040,279	160,138	14,735	176,425	378,024
令和2年度	2,347,014	1,691,945	154,646	12,137	160,680	327,606
令和3年度	2,508,959	1,811,189	164,625	12,532	168,959	351,654
4年						
4月	214,304	154,112	14,331	1,079	14,133	30,649
5月	218,531	160,147	12,705	990	13,271	31,418
6月	222,190	160,804	14,079	998	14,502	31,807
7月	226,894	163,872	14,489	1,034	15,073	32,426
8月	225,898	165,170	13,272	1,109	14,466	31,881
9月	221,321	160,321	13,345	1,045	14,674	31,936
		[ 出 車 ]				
令和元年度	2,892,253	2,114,035	169,971	15,814	189,934	402,499
令和2年度	2,426,639	1,738,206	163,011	11,400	171,312	342,710
令和3年度	2,607,028	1,872,326	168,455	12,502	180,569	373,176
4年						
4月	221,848	159,001	14,456	1,053	15,081	32,257
5月	224,106	163,017	13,037	1,012	14,159	32,881
6月	229,576	164,544	14,644	1,101	15,610	33,677
7月	235,532	168,763	14,858	1,137	16,264	34,510
8月	232,572	168,826	13,671	1,095	15,631	33,349
9月	228,026	164,056	13,663	1,059	15,733	33,515



## 高崎玉村スマートインター(関越自動車道)

(単位:台)

年	月	総数	普通車	大型車	特大車	中型車	軽・二輪車
		[ 入 車 ]					
令和元年度		1,502,636	966,216	197,028	23,016	155,684	160,692
令和2年度		1,319,298	820,705	192,113	18,297	147,221	140,962
令和3年度		1,410,484	888,180	194,959	19,576	153,145	154,624
4年	4月	121,971	76,482	17,172	1,574	13,136	13,607
	5月	122,699	79,443	15,460	1,485	12,281	14,030
	6月	127,323	80,579	17,361	1,762	13,366	14,255
	7月	130,522	82,656	17,665	1,783	13,755	14,663
	8月	129,920	83,471	16,724	1,785	13,465	14,475
	9月	129,657	81,595	17,469	1,650	14,234	14,709
		[ 出 車 ]					
令和元年度		1,472,230	955,046	188,688	18,102	150,541	159,853
令和2年度		1,276,428	799,425	184,125	13,112	141,265	138,501
令和3年度		1,362,944	863,125	186,786	13,661	147,126	152,246
4年	4月	118,617	74,526	16,689	1,096	12,922	13,384
	5月	119,017	77,281	14,810	994	12,034	13,898
	6月	123,560	78,440	16,611	1,160	13,237	14,112
	7月	126,727	80,571	16,892	1,177	13,482	14,605
	8月	124,884	80,702	15,688	1,213	13,176	14,105
	9月	125,016	79,335	16,502	1,111	13,713	14,355

## 前橋インター(関越自動車道)

(単位:台)

年	月	総数	普通車	大型車	特大車	中型車	軽・二輪車
		[ 入 車 ]					
令和元年度		3,795,606	2,689,946	212,061	20,871	336,437	536,291
令和2年度		3,197,544	2,234,666	198,149	13,322	307,280	444,127
令和3年度		3,344,641	2,350,687	200,158	13,006	309,899	470,891
4年	4月	282,650	198,508	16,856	1,197	25,158	40,931
	5月	285,851	204,356	15,060	1,104	23,423	41,908
	6月	291,217	205,825	16,618	1,278	25,311	42,185
	7月	300,595	212,741	16,972	1,213	26,142	43,527
	8月	298,823	214,168	15,888	1,112	25,200	42,455
	9月	294,396	207,008	17,197	1,163	26,073	42,955
		[ 出 車 ]					
令和元年度		3,814,174	2,697,254	205,217	17,243	338,548	555,912
令和2年度		3,214,907	2,235,598	196,034	12,243	310,307	460,725
令和3年度		3,377,255	2,362,073	198,684	12,947	312,441	491,110
4年	4月	284,942	199,468	16,870	1,135	25,425	42,044
	5月	287,736	204,908	15,013	1,126	23,586	43,103
	6月	294,433	207,458	16,608	1,299	25,410	43,658
	7月	303,452	214,378	16,918	1,254	26,030	44,872
	8月	298,193	213,006	15,706	1,085	25,166	43,230
	9月	295,039	207,022	17,050	1,240	26,007	43,720

## 藤岡インター(上信越自動車道)

(単位:台)

年	月	総数	普通車	大型車	特大車	中型車	軽・二輪車
		[ 入 車 ]					
令和元年度		2,002,513	1,321,551	181,145	28,126	199,945	271,746
令和2年度		1,702,195	1,100,811	163,262	19,639	184,916	233,567
令和3年度		1,825,973	1,178,239	175,557	22,191	193,466	256,520
4年	4月	157,365	101,421	15,280	1,872	16,252	22,540
	5月	159,654	105,696	13,527	1,771	15,115	23,545
	6月	160,513	103,005	15,132	1,914	16,776	23,686
	7月	164,124	105,624	15,658	2,144	16,844	23,854
	8月	165,707	108,547	14,927	2,026	16,480	23,727
	9月	161,064	102,605	15,598	2,314	17,033	23,514
		[ 出 車 ]					
令和元年度		1,957,145	1,282,207	196,145	25,822	195,873	257,098
令和2年度		1,674,638	1,077,259	179,894	18,301	178,872	220,312
令和3年度		1,773,285	1,143,093	187,511	19,630	184,336	238,715
4年	4月	150,556	97,189	16,028	1,514	15,253	20,572
	5月	150,889	99,870	14,386	1,364	14,008	21,261
	6月	155,303	99,983	16,063	1,644	15,915	21,698
	7月	157,520	101,414	16,767	1,675	15,613	22,051
	8月	158,956	104,180	16,152	1,633	15,215	21,776
	9月	154,516	98,689	16,897	1,744	15,541	21,645

## 吉井インター(上信越自動車道)

(単位:台)

年	月	総数	普通車	大型車	特大車	中型車	軽・二輪車
		[ 入 車 ]					
令和元年度		692,910	477,014	61,558	6,865	59,939	87,534
令和2年度		600,670	401,461	58,616	5,269	57,851	77,473
令和3年度		627,025	424,791	55,562	5,401	62,301	78,970
4年	4月	56,709	38,427	4,987	613	5,300	7,382
	5月	61,490	43,303	4,477	580	4,935	8,195
	6月	59,710	40,873	4,991	760	5,599	7,487
	7月	59,940	41,140	4,964	695	5,477	7,664
	8月	61,711	42,829	4,578	586	5,547	8,171
	9月	60,669	41,246	4,942	662	5,786	8,033
		[ 出 車 ]					
令和元年度		675,321	467,067	56,709	8,068	58,337	85,140
令和2年度		583,586	393,527	53,600	6,975	54,723	74,761
令和3年度		625,158	426,139	53,669	8,035	59,436	77,879
4年	4月	55,714	38,416	4,717	527	5,020	7,034
	5月	59,525	42,267	4,235	555	4,562	7,906
	6月	58,125	40,431	4,560	694	5,081	7,359
	7月	59,285	41,164	4,602	597	5,276	7,646
	8月	60,678	42,632	4,324	558	5,239	7,925
	9月	58,390	40,036	4,659	694	5,323	7,678

資料:東日本高速道路(株)

### 高速道路インター利用状況

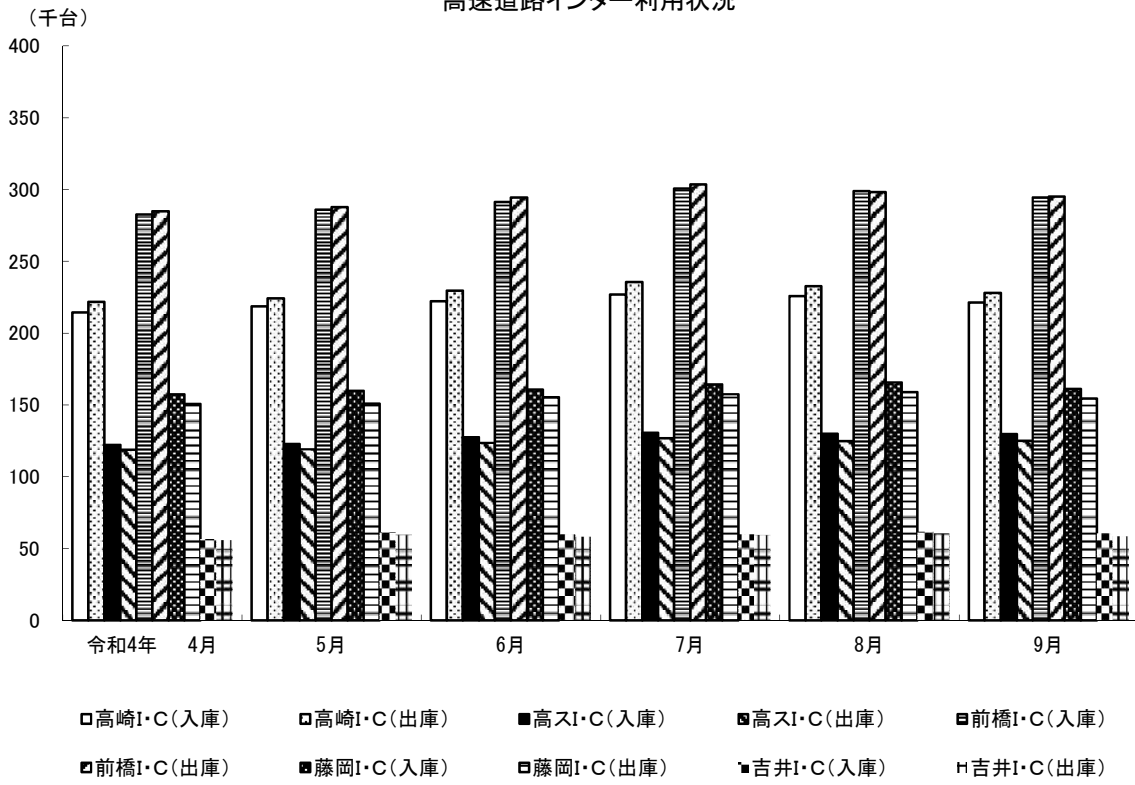

# ◆◆◆ 水 道 ◆◆◆

## 1 水道用途別利用状況

年 月	総 数	家 庭 用	業 務 用	浴 場 用	公 共 用	臨 時 用
	[ 栓 数 ]					
令和元年度	178,604	164,229	13,263	3	1,105	4
令和2年度	179,828	165,476	13,241	2	1,105	4
令和3年度	181,952	167,630	13,230	2	1,086	4
4年						
4年 4月	180,095	165,726	13,260	2	1,102	5
5月	181,472	167,106	13,271	2	1,088	5
6月	181,793	167,415	13,280	2	1,091	5
7月	181,769	167,344	13,295	2	1,123	5
8月	181,860	167,403	13,297	2	1,153	5
9月	182,045	167,616	13,283	2	1,140	4
	[ 給 水 量 ] (m <sup>3</sup> )					
令和元年度	44,022,370	31,883,653	10,355,725	111,232	1,770,535	1,225
令和2年度	43,479,544	33,036,585	9,140,774	X	1,295,004	X
令和3年度	43,449,288	32,659,452	9,321,751	X	1,460,886	X
4年						
4年 4月	3,203,663	2,463,118	648,776	-	91,765	4
5月	3,876,654	2,895,056	865,515	X	115,011	X
6月	3,285,323	2,500,799	674,238	-	110,280	6
7月	3,978,118	2,866,340	923,014	X	187,744	21
8月	3,376,063	2,495,313	713,792	-	166,949	9
9月	3,986,558	2,891,273	947,153	X	147,047	16

資料:水道局料金課

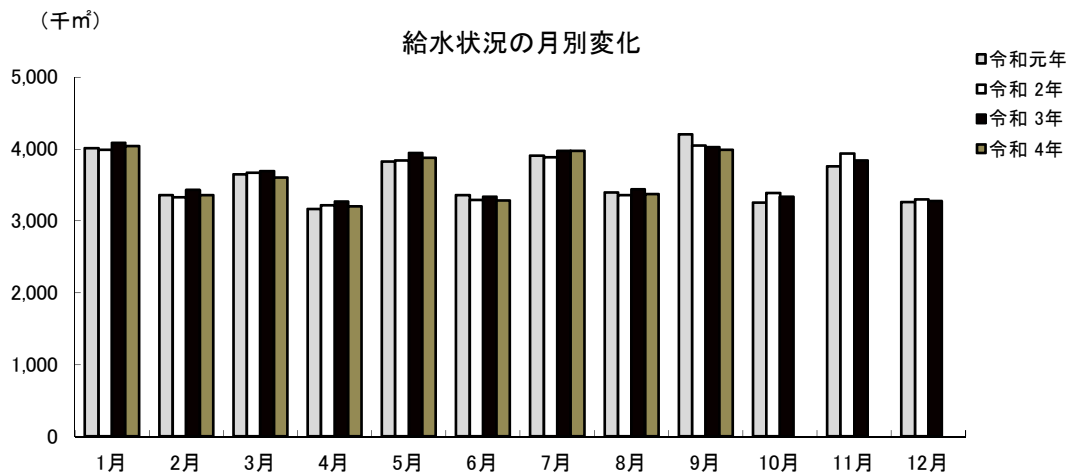

## 2 給水人口・戸数

年	月	行政区域内人口	給水人口	給水戸数	普及率(%)
令和元年度末		372,147	365,822	163,537	98.3
令和2年度末		371,585	365,461	165,324	98.3
令和3年度末		369,688	363,787	166,227	98.4
4年	4月	369,891	363,987	166,849	98.4
	5月	369,878	363,979	166,985	98.4
	6月	369,915	364,021	167,131	98.4
	7月	369,845	363,961	167,188	98.4
	8月	369,781	363,911	167,287	98.4
	9月	370,130	364,268	167,292	98.4

資料:水道局料金課  
注)簡易水道除く。

## 3 公共下水道水洗化状況

年	月	行政区域内人口	処理区域内人口	普及率(%)	水洗便所設置済人口	水洗化率(%)
令和元年度末		372,147	275,150	73.9	260,727	94.8
令和2年度末		371,585	275,560	74.2	261,256	94.8
令和3年度末		369,688	274,849	74.3	260,699	94.9
4年	4月	369,891	275,142	74.4	260,993	94.9
	5月	369,878	275,195	74.4	261,068	94.9
	6月	369,915	275,222	74.4	261,166	94.9
	7月	369,845	275,158	74.4	261,094	94.9
	8月	369,781	275,132	74.4	261,070	94.9
	9月	369,584	274,996	74.4	260,949	94.9

資料:下水道局維持管理課  
普及率(%)=処理区域内人口/行政区域内人口  
水洗化率(%)=水洗便所設置済人口/処理区域内人口

# ◆◆◆ 治 安 ・ 災 害 ◆◆◆

## 1 刑法犯認知検挙状況 高崎警察署管内

年	月	総 数	凶 悪 犯	粗 暴 犯	窃 盗 犯	知 能 犯	風 俗 犯	そ の 他
		[ 認 知 件 数 ]						
令和元年		2,079	12	182	1,410	150	17	308
令和2年		1,925	15	229	1,235	114	14	318
令和3年		1,631	6	175	1,107	96	17	230
4年	4月～6月	419	4	42	303	22	1	47
	7月～9月	399	6	61	248	21	4	59
		[ 検 挙 件 数 ]						
令和元年		1,000	11	171	599	128	11	80
令和2年		1,032	16	211	598	96	14	97
令和3年		992	5	166	636	90	17	78
4年	4月～6月	132	2	28	76	14	2	10
	7月～9月	338	5	47	250	20	1	15

資料:高崎警察署(管轄は高崎市のうち、高崎北警察署の管轄区域を除く区域)

注)検挙件数は発生箇所を問わず高崎署が検挙した件数

## 高崎北警察署管内

年	月	総 数	凶 悪 犯	粗 暴 犯	窃 盗 犯	知 能 犯	風 俗 犯	そ の 他
		[ 認 知 件 数 ]						
令和元年		…	…	…	…	…	…	…
令和2年		…	…	…	…	…	…	…
令和3年		…	…	…	…	…	…	…
4年	4月～6月	79	2	6	56	4	1	10
	7月～9月	92	1	9	62	3	2	15
		[ 検 挙 件 数 ]						
令和元年		…	…	…	…	…	…	…
令和2年		…	…	…	…	…	…	…
令和3年		…	…	…	…	…	…	…
4年	4月～6月	30	2	5	12	8	1	2
	7月～9月	48	1	8	42	-	1	6

資料:高崎北警察署(令和4年4月開設 管轄は高崎市のうち、旧群馬郡地域(群馬・箕郷・榛名・倉渕)及び八幡地区、長野地区)

注)検挙件数は発生箇所を問わず高崎北署が検挙した件数

2 刑法犯検挙人員状況

高崎警察署管内

年	月	総数	凶悪犯	粗暴犯	窃盗犯	知能犯	風俗犯	その他
令和元年		636 (66)	16 (6)	197 (19)	294 (30)	47 (4)	9 (-)	73 (7)
令和2年		657 (58)	12 (-)	215 (9)	308 (39)	50 (1)	14 (-)	58 (9)
令和3年		602 (35)	25 (7)	185 (5)	279 (15)	57 (2)	10 (1)	46 (5)
4年	4月～6月	111 (8)	2 (-)	37 (1)	51 (5)	13 (1)	2 (-)	6 (1)
	7月～9月	119 (13)	4 (-)	42 (7)	47 (3)	12 (-)	1 (-)	13 (3)

資料:高崎警察署(管轄は高崎市のうち、高崎北警察署の管轄区域を除く区域)

注) ( )内は少年の数で内書き。

高崎北警察署管内

年	月	総数	凶悪犯	粗暴犯	窃盗犯	知能犯	風俗犯	その他
令和元年		… (…)	… (…)	… (…)	… (…)	… (…)	… (…)	… (…)
令和2年		… (…)	… (…)	… (…)	… (…)	… (…)	… (…)	… (…)
令和3年		… (…)	… (…)	… (…)	… (…)	… (…)	… (…)	… (…)
4年	4月～6月	19 (2)	- (-)	6 (-)	8 (1)	2 (1)	- (-)	3 (-)
	7月～9月	25 (5)	2 (-)	8 (1)	12 (3)	- (-)	2 (1)	1 (-)

資料:高崎北警察署 (令和4年4月開設 管轄は高崎市のうち、旧群馬郡地域(群馬・箕郷・榛名・倉沢)及び八幡地区、長野地区)

注) ( )内は少年の数で内書き。

3 風俗営業所数

高崎警察署管内

		接待飲食等営業				遊技場営業			
		1号		2号	3号	4号			5号
年	月	料理店 (和風)	社交飲食店 (洋風)	低照度飲食店	区画席飲食店	マー ジヤ ン店	パチ ンコ 店等	その 他遊 技場	ゲー ムセ ンタ ー等
令和2年	12月末	10	99	-	-	16	23	-	7
令和3年	12月末	11	99	-	-	15	21	-	9
令和4年	4月	10	98	-	-	14	13	-	7
	5月	10	99	-	-	14	12	-	7
	6月	10	98	-	-	15	12	-	7
	7月	10	99	-	-	15	12	-	7
	8月	10	100	-	-	15	11	-	7
	9月	10	100	-	-	15	11	-	7

資料:高崎警察署(管轄は高崎市のうち、高崎北警察署の管轄区域を除く区域)

注)1号は客の接待をして客に遊興又は飲食をさせる営業

注)2号は営業所内の照度を10ルクス以下にして営むもの

注)3号はブース席など

注)4号のパチンコ店等にはスロット(回胴式)を含む

注)4号のその他遊技場とは、射的・輪投げ・スマートボール等

高崎北警察署管内

		接待飲食等営業				遊技場営業			
		1号		2号	3号	4号			5号
年	月	料理店 (和風)	社交飲食店 (洋風)	低照度飲食店	区画席飲食店	マー ジヤ ン店	パチ ンコ 店等	その 他遊 技場	ゲー ムセ ンタ ー等
令和2年	12月末	...	...	...	...	...	...	...	...
令和3年	12月末	...	...	...	...	...	...	...	...
令和4年	4月	1	1	-	-	1	6	1	2
	5月	1	1	-	-	1	6	1	2
	6月	1	1	-	-	1	6	-	2
	7月	1	1	-	-	1	6	-	2
	8月	1	1	-	-	1	6	-	2
	9月	1	1	-	-	1	6	-	2

資料:高崎北警察署(令和4年4月開設 管轄は高崎市のうち、旧群馬郡地域(群馬・箕郷・榛名・倉沢)及び八幡地区、長野地区)

注)1号は客の接待をして客に遊興又は飲食をさせる営業

注)2号は営業所内の照度を10ルクス以下にして営むもの

注)3号はブース席など

注)4号のパチンコ店等にはスロット(回胴式)を含む

注)4号のその他遊技場とは、射的・輪投げ・スマートボール等



4 交通違反件数と交通事故  
高崎警察署管内

年 月	交通違反件数	交 通 事 故 (人身事故)			
		事 故 件 数	死 傷 者 数		
			総 数	死 者	負 傷 者
令和元年	8,697	2,805	3,544	11	3,533
令和2年	8,133	2,115	2,694	6	2,688
令和3年	10,587	2,310	2,873	11	2,862
令和4年 4月	…	142	170	-	170
5月	…	142	181	1	180
6月	…	156	196	-	196
7月	…	149	178	-	178
8月	…	144	180	2	178
9月	…	133	169	1	168

資料:高崎警察署(管轄は高崎市のうち、高崎北警察署の管轄区域を除く区域)

注)交通違反件数については件数計上に時差があり、概数となるため年累計は表示するが、月件数は表示しない。

高崎北警察署管内

年 月	交通違反件数	交 通 事 故 (人身事故)			
		事 故 件 数	死 傷 者 数		
			総 数	死 者	負 傷 者
令和元年	…	…	…	…	…
令和2年	…	…	…	…	…
令和3年	…	…	…	…	…
令和4年 4月	…	31	37	-	37
5月	…	42	49	-	49
6月	…	48	57	-	57
7月	…	45	55	-	55
8月	…	36	44	1	43
9月	…	34	43	-	43

資料:高崎北警察署(管轄は高崎市のうち、旧群馬郡地域(群馬・箕郷・榛名・倉淵)及び八幡地区、長野地区)

注)交通違反件数については件数計上に時差があり、概数となるため年累計は表示するが、月件数は表示しない。

## 5 火災発生件数

(単位：件)

年	月	原因別					火災種別				
		総数	失火	放火	不明調査中	その他	建物	林野	車両	その他	
令和元年		126	71	6	12	37	55	8	11	52	
令和2年		81	41	9	5	26	42	1	7	31	
令和3年		92	61	6	7	18	45	2	8	37	
令和4年	4月	8	3	1	2	2	3	-	-	5	
	5月	9	6	1	-	2	5	-	1	3	
	6月	8	6	-	2	-	4	-	2	2	
	7月	6	4	-	-	2	2	-	-	4	
	8月	9	4	1	2	2	6	-	2	1	
	9月	3	1	2	-	-	2	-	-	1	

資料：消防局予防課

注) 吉井地域は含まれない。

注) 放火は、放火の疑いも含む。

6 火災り災及び損害状況

年 月	り災世帯	り災棟数				損 害 面 積			死 傷 者 数		見 積 損 害 額 ( 千 円 )			
		全焼	半焼	部分焼	ぼや	建物 (㎡)		林野 (a)	死者	負傷者	建 物	収容物	その他	計
						床面積	表面積							
令和元年	58	25	6	28	41	2,773	292	55	2	12	133,352	28,495	7,232	169,079
令和2年	48	23	5	28	27	2,007	340	3	1	23	143,066	15,244	642	158,952
令和3年	23	12	3	16	28	997	99	203	7	9	54,792	7,484	2,793	65,069
令和4年 4月	3	-	-	1	3	2	2	-	-	-	104	33	49	186
5月	7	1	-	1	4	139	1	-	2	1	18,635	2,614	675	21,924
6月	5	2	1	2	1	248	4	-	-	2	24,871	5,506	369	30,746
7月	2	1	-	-	2	11	-	-	-	-	328	12	7	347
8月	3	-	-	3	3	66	9	-	1	2	3,392	85	1,141	4,618
9月	1	1	-	-	2	-	5	-	-	1	-	-	-	-

資料:消防局予防課

注)吉井地域は含まれない。

注)損害額については、速報値

7 火災原因別発生状況

(単位:件)

年 月	総 数	たばこ	コンロ	ストーブ	電気製品	配線器具	たき火	火入れ	放 火 (疑い含む)	不 明 調査中	その他
令和元年	126	14	13	2	7	6	6	12	6	12	48
令和2年	81	9	6	2	2	-	5	5	9	5	38
令和3年	92	8	3	2	5	5	4	10	6	7	42
令和4年 4月	8	-	-	-	-	-	1	1	1	2	3
5月	9	1	1	-	1	-	-	1	1	-	4
6月	8	-	-	-	2	1	-	-	-	2	3
7月	6	1	1	-	-	-	-	-	-	-	4
8月	9	-	1	-	-	1	-	-	1	2	4
9月	3	-	-	-	-	-	-	-	2	-	1

資料:消防局予防課

注)吉井地域は含まれない。

8 事故別救急出動状況

(単位:件)

事 故 種 類	令和元年	令和2年	令和3年	4年 4月	5月	6月	7月	8月	9月
火 災	81	80	57	4	8	9	4	13	4
自然災害	-	-	1	-	-	-	-	-	-
水 難	8	2	1	1	-	1	1	2	-
交 通	1,430	1,110	1,179	97	98	126	109	100	85
労働災害	136	120	139	7	14	8	13	14	18
運動競技	96	65	94	12	11	10	15	9	10
一般負傷	2,328	2,253	2,272	199	216	188	206	216	214
加 害	48	52	38	4	4	6	8	7	9
自損行為	162	147	155	13	19	18	12	17	13
急 病	11,183	9,750	10,411	907	908	1,068	1,255	1,236	978
転 送	1,479	1,337	1,541	121	125	149	137	113	122
そ の 他	131	140	110	15	11	16	21	11	19
出動件数	17,082	15,056	15,998	1,380	1,414	1,599	1,781	1,738	1,472
収容人員	15,924	13,922	14,888	1,279	1,309	1,458	1,560	1,491	1,308

資料:消防局救急課

注)吉井地域は含まれない。

## 9 青少年補導状況

(単位:人)

年 月	総 数			小 学 生			中 学 生			高 校 生			勤 労 青 少 年 等			
	計	男	女	計	男	女	計	男	女	計	男	女	計	男	女	
令和元年度	-	-	-	-	-	-	-	-	-	-	-	-	-	-	-	
令和2年度	-	-	-	-	-	-	-	-	-	-	-	-	-	-	-	
令和3年度	-	-	-	-	-	-	-	-	-	-	-	-	-	-	-	
4年	4月	-	-	-	-	-	-	-	-	-	-	-	-	-	-	-
	5月	-	-	-	-	-	-	-	-	-	-	-	-	-	-	-
	6月	-	-	-	-	-	-	-	-	-	-	-	-	-	-	-
	7月	-	-	-	-	-	-	-	-	-	-	-	-	-	-	-
	8月	-	-	-	-	-	-	-	-	-	-	-	-	-	-	-
	9月	-	-	-	-	-	-	-	-	-	-	-	-	-	-	-

資料:防犯・青少年課

## 10 青少年相談受理件数

(単位:件)

年 月	総 数			小 学 生			中 学 生			高 校 生			勤 労 青 少 年 等			
	計	男	女	計	男	女	計	男	女	計	男	女	計	男	女	
令和元年度	32	12	20	3	1	2	4	2	2	10	5	5	15	4	11	
令和2年度	67	58	9	3	1	2	30	27	3	12	11	1	22	19	3	
令和3年度	25	14	11	4	2	2	5	4	1	5	4	1	11	4	7	
4年	4月	-	-	-	-	-	-	-	-	-	-	-	-	-	-	-
	5月	3	1	2	-	-	-	-	-	-	1	-	1	2	1	1
	6月	2	2	-	1	1	-	-	-	-	-	-	-	1	1	-
	7月	1	-	1	1	-	1	-	-	-	-	-	-	-	-	-
	8月	3	1	2	-	-	-	1	1	-	-	-	-	2	-	2
	9月	-	-	-	-	-	-	-	-	-	-	-	-	-	-	-

資料:防犯・青少年課

# ◆◆◆ 土 地 ・ 住 宅 ◆◆◆

1 地価公示標準地価格(1㎡)(円)

1月1日

場 所	令和3年	令和4年	場 所	令和3年	令和4年
竜見町3番2	92,600	94,500	新町字町南1569番11	43,000	42,600
柳川町146番4外	107,000	108,000	乗附町字五百山1507番1	29,800	29,100
下小鳥町76番9	71,500	71,800	並榎町184番7	62,100	62,100
上並榎町字八反田205番4	73,300	73,500	真町8番外	150,000	155,000
足門町字鶴巻1614番1	41,400	41,100	棟高町730番93	45,400	45,400
菊地町字大明神261番3外	33,500	32,900	八島町63番1外	500,000	505,000
井野町364番2	62,600	62,600	連雀町85番1外	207,000	208,000
中居町三丁目31番12	75,700	75,900	中紺屋町22番1外	83,300	83,000
中泉町字横堀300番44	51,700	51,900	住吉町15番6	71,900	…
岩押町124番8「岩押町16-2」	118,000	120,000	問屋町二丁目10番9	61,500	61,500
高関町字岡久保513番2	82,500	83,400	倉賀野町字西上正六32番1外	55,400	55,400
下之城町字松村471番3外	62,000	62,000	飯塚町字島前1554番3	73,500	73,100
矢島町字竹ノ内435番4	37,000	36,400	柳川町43番1	89,400	88,800
三ツ寺町字村前道下969番5	42,600	42,300	和田町1番11「和田町10-11」	87,300	87,900
上里見町字町西875番2	21,700	…	請地町11番13	77,100	77,100
上里見町字町西873番8	…	21,300	北通町63番2外	88,800	88,800
倉賀野町字上町5558番14	63,100	63,000	通町52番1	201,000	203,000
上佐野町字屋敷北262番3外	54,600	54,600	江木町字西前沖154番4	78,500	79,500
石原町字鶴辺3548番53	38,900	38,400	栄町11番1	373,000	382,000
片岡町三丁目27番9「片岡町3-27-3」	64,200	64,500	中居町四丁目12番3外	77,900	78,500
下小塙町字下久保612番7外	54,100	53,900	箕郷町西明屋字連雀町288番6外	29,900	29,300
阿久津町字新田1136番1	28,100	27,600	中泉町635番2	67,300	66,700
下里見町字小五郎谷戸929番1外	28,300	27,900	並榎町51番1	81,600	81,600
新町字諏訪3042番2	43,300	42,800	中里見町字根岸121番2外	33,000	32,000
下豊岡町字原郷179番6	41,200	40,800	倉賀野町字上町1147番1	60,200	59,600
飯塚町字大道東1003番18	69,100	69,600	新町字町並2679番5外	44,700	44,100
剣崎町字森下224番36	39,200	38,400	上豊岡町572番6	50,700	50,400
江木町字若宮1471番1	90,200	91,600	栄町6番8「栄町3-11」	422,000	432,000
小八木町2028番4	66,600	66,600	上豊岡町571番7	24,700	24,700
稻荷台町字村西32番11	36,200	35,900	小八木町字薬研寺307番2	23,200	23,400
吉井町吉井字北町152番5	30,700	30,000	宮原町3番9	26,500	26,700
倉賀野町字原東2841番	43,600	43,400	資料:群馬県		
天神町37番	65,200	65,200			
新町字蛇場見1873番3	39,500	39,100			
上中居町字咲地藏483番12	82,800	83,300			
倉賀野町6335番	61,600	62,000			
箕郷町西明屋字明屋113番2	29,600	29,000			
箕郷町生原字滝沢1021番12	29,000	28,400			
吉井町吉井川字滝ノ宮501番2	24,400	23,800			
筑縄町字大塚前558番72	65,400	65,000			

## 2 地価調査基準地価格(1㎡)

7月1日

場	所	令和3年	令和4年	場	所	令和3年	令和4年
八幡町	字築山719番13	34,600	34,000	連雀町	85番1外	208,000	208,000
北双葉町	10番6「北双葉町4-2」	117,000	121,000	鶴見町	3番12	186,000	187,000
下之城町	字村前688番10	72,500	73,200	中紺屋町	22番1外	83,300	83,000
北久保町	9番11外	46,600	46,200	八千代町	一丁目12番9「八千代町1-12-8」	68,900	68,900
石原町	字川久保4143番1	58,900	60,000	飯塚町	字問屋町前1124番	80,000	80,500
鼻高町	41番27	33,300	32,700	江木町	字観音沖622番4	70,700	70,900
矢中町	43番3	79,000	79,300	飯塚町	字島前1554番3	73,300	73,100
東町	241番7外	103,000	106,000	新町	字笛木境2271番4	51,400	50,500
浜尻町	字八坂西996番17	57,800	58,300	下之城町	字村北176番7外	72,900	72,900
緑町	三丁目14番2	63,900	64,500	吉井町	吉井字通町75番1	31,000	30,300
和田町	22番6外「和田町1-12」	102,000	105,000	菅谷町	字滝社115番1外	51,600	51,600
八千代町	三丁目17番4「八千代町3-17-11」	67,700	68,000	江木町	字若宮1539番2	101,000	102,000
上中居町	字西屋敷182番3	90,000	90,600	島野町	字大岩994番1外	56,200	55,500
東貝沢町	二丁目4番3外	73,500	74,000	岩押町	120番16外「岩押町19-3」	183,000	185,000
新町	字下河原731番8	40,000	39,700	旭町	37番5外	415,000	415,000
新町	字笛木境2270番23	42,800	42,600	栄町	7番3「栄町14-4」	400,000	404,000
飯塚町	字十二前1388番1	74,900	75,100	北双葉町	65番「北双葉町9-16」	113,000	114,000
昭和町	96番1	66,400	67,400	上中居町	1767番	116,000	117,000
並榎町	122番11外	66,300	67,000	新保町	字西免149番1	74,100	74,100
石原町	字中石原1539番3	49,200	48,700	引間町	字小池1078番1外	49,300	49,200
双葉町	95番2「双葉町12-2」	85,700	87,400	吉井町	池字宮田8番2外	44,800	43,800
上並榎町	字八反田205番4	73,400	73,600	倉賀野町	2457番2	25,000	25,200
下和田町	二丁目5番2「下和田町2-5-7」	83,000	85,400	西横手町	351番1	21,400	21,600
倉淵町	三ノ倉字中村4601番7	8,300	8,100	資料:群馬県			
棟高町	字水窪1137番3外	47,300	47,900				
箕郷町	善地字中善地825番2外	5,350	5,240				
根小屋町	字上石堂2227番5	27,000	26,300				
箕郷町	上芝字社宮司423番20	28,300	28,200				
箕郷町	矢原字藤森506番8	18,800	18,600				
菅谷町	字紺屋貝戸676番7	51,800	53,000				
金古町	字王塚1535番47	27,600	26,800				
三ツ寺町	字寺北45番2	34,000	33,500				
下室田町	字中村286番2	20,200	19,800				
上室田町	字両庭1600番2	6,500	6,350				
本郷町	字塚中550番2	20,700	20,400				
吉井町	吉井字柵687番2	29,100	28,600				
中里町	字薬師259番3	21,000	20,600				
吉井町	多比良字宿畑2265番1	10,900	10,600				
吉井町	長根字宿裏1506番2	23,300	22,800				
檜物町	162番	260,000	265,000				
栄町	3番5外「栄町2-10」	265,000	268,000				
本町	28番2外	81,000	81,000				

### 3 農地転用状況

年	月	総数	転用届出(市街化区域)				転用許可(市街化調整区域)			
			計	住宅	工場	その他	計	住宅	工場	その他
[ 件数 ]										
令和元年度		1,107	440	335	-	105	667	315	9	343
令和2年度		1,178	380	290	2	88	798	439	5	354
令和3年度		1,252	375	283	1	91	877	493	15	369
4年	4月	104	31	21	-	10	73	41	1	31
	5月	79	24	16	2	6	55	40	-	15
	6月	79	35	27	-	8	44	24	-	20
	7月	83	28	24	-	4	55	29	2	24
	8月	76	20	16	-	4	56	33	-	23
	9月	69	29	21	-	8	40	24	-	16
[ 面積 ] (㎡)										
令和元年度		749,253	199,073	149,632	-	49,440	550,180	130,845	7,784	411,550
令和2年度		756,368	169,541	116,899	X	51,820	586,827	174,167	3,834	408,826
令和3年度		817,544	179,221	133,275	X	45,322	638,322	211,495	13,431	413,395
4年	4月	57,539	16,093	9,578	-	6,515	41,445	15,901	X	18,202
	5月	47,796	11,273	6,767	X	2,881	36,523	17,251	-	19,271
	6月	48,787	17,381	14,645	-	2,736	31,406	9,857	-	21,549
	7月	43,671	8,084	6,465	-	1,619	35,587	10,823	X	24,254
	8月	51,340	13,681	4,800	-	8,881	37,659	14,226	-	23,433
	9月	41,452	19,415	12,680	-	6,735	22,036	10,010	-	12,025

資料:農業委員会

注) 端数処理の関係で、個々の積み上げと合計欄が一致しない場合がある。

