

令和4年度
(2022年度)

税務概要



高崎市

高 崎 市 民 憲 章

高崎は、古代から上毛三山を背景に、関東と甲信越をむすぶ交通と産業の中心としてひらけたまちです。

私たち高崎市民は、このまちを愛し、さらにあすを開くために、豊かな自然と香り高い文化とともに、心のふれあいを大切にするまち、働きがいのある産業のまち、子供たちの未来を考えるまちへの道しるべとして、ここに市民憲章を定めます。

- ① た のしく明るいふれあいのまち
- ② か い適で緑ゆたかなまち
- ③ さ ん業の活力あふれるまち
- ④ き よう育と文化を大切にするまち
- ⑤ し あわせがみんなに広がるまち

昭和60年7月26日制定

目 次

I	総 括	
1	高崎市の概況	1
(1)	位 置 等	1
(2)	市域の変遷	1
(3)	人口、世帯等の推移	2
(4)	高崎市行政機構図	3
(5)	令和4年度一般会計当初予算額構成図	6
(6)	令和3年度一般会計決算額構成図	7
2	税務機構その他	8
(1)	税務機構及び人員配置	8
(2)	事務分掌	10
(3)	税務職員年齢及び経験年数表	12
(4)	税務職員の特殊勤務手当に関する調	12
(5)	電子計算機直接処理の状況	13
3	歳入決算額と市税に関する調	16
(1)	令和3年度市税徴収状況調（決算）	16
(2)	令和4年度市税当初歳入予算	17
(3)	市税総額に関する調（一般会計決算）	18
(4)	市税収入状況集計表	19
(5)	市税6年間の調定額に対する収入歩合グラフ	19
(6)	税目別市税の決算状況に関する調（現・滞の計）	20
(7)	市税の徴収に要する経費調（令和3年度）	21
(8)	証明に関する調	22
II	市 民 税	
1	個人市民税	23
(1)	令和4年度市民税調定額調	23
(2)	業種別所得割額調（令和4年度）	23
(3)	令和4年度個人市民税納税義務者・調定額構成図	24
(4)	令和4年度個人市民税業種別納税義務者・所得割額構成図	24
(5)	個人市民税調定額等に関する調（現年課税分）	25
(6)	課税標準額段階別所得割納税義務者数調	25
(7)	特別徴収に関する調	26
(8)	令和4年度課税標準額段階別所得割額調	26

2	法人市民税	27
(1)	法人市民税調定額及び収入額等に関する調（現年課税分）	27
(2)	法人数調	27
(3)	法人市民税月別調定額調	28
III 固定資産税		
1	令和4年度固定資産税及び都市計画税調定額調	29
2	令和4年度固定資産税及び都市計画税納税義務者数調	29
3	固定資産税及び都市計画税徴収状況調（決算額）	30
(1)	固定資産税	30
(2)	都市計画税	31
4	固定資産評価状況調	32
(1)	土地	32
(2)	家屋	33
	ア 木造家屋の種類別平均価格	33
	イ 非木造家屋の種類別平均価格	33
(3)	償却資産	34
	ア 価格等に関する調	34
	イ 令和4年度段階別納税義務者等に関する調	35
5	国有資産等所在市町村交付金（調定額）	36
IV 諸 税		
1	軽自動車税に関する調	37
(1)	軽自動車月別異動台数状況調	37
(2)	軽自動車税賦課状況調	38
(3)	環境性能割調	40
2	市たばこ税に関する調	41
3	入湯税に関する調	41
4	事業所税に関する調	42
(1)	事業所税調定額に関する調（現年課税分）	42
(2)	事業所税月別調定額及び申告件数に関する調	42
5	臨時運行許可手数料に関する調	43
V 納 税		
1	還付件数及び還付金額（還付加算金含む）の推移	44
2	滞納整理に関する調	44

(1) 督促状発付状況	44
(2) 令和3年度差押状況	45
(3) 公売状況調	45
(4) 不納欠損処分状況	45

VI 国民健康保険税（特別会計）

1 国民健康保険税に関する調	46
(1) 令和4年度調	46
ア 医療分	46
イ 支援金分	47
ウ 介護分	48
(2) 令和2年度・令和3年度調	49
ア 医療分	49
イ 支援金分	50
ウ 介護分	51
2 加入者状況調	52
(1) 医療分	52
(2) 支援金分	52
(3) 介護分	52
3 低所得者に対する減額状況調	53
(1) 医療分	53
(2) 支援金分	53
(3) 介護分	53
4 総所得金額等の段階別国民健康保険税額（令和3年度）	54
(1) 医療分（一般）	54
(2) 医療分（退職）	55
(3) 支援金分（一般）	56
(4) 支援金分（退職）	57
(5) 介護分（一般）	58
(6) 介護分（退職）	59

* 各表及び文中の数値は、単位未満を四捨五入もしくは切り捨てているので、内訳と合計、差し引き額が一致しない場合がある。

I 総 括

1 高崎市の概況

(1) 位 置 等 令和4年8月1日現在

東 経	139° 00′
北 緯	36° 19′
面 積	459.16km ²
海 抜	97.1m
市役所の位置	高松町35番地1

(2) 市域の変遷

◎市制施行 明治33年4月1日

◎隣接町村合併

塚 沢 ・ 片 岡 村	昭和 2年 4月 1日
佐 野 村	昭和14年10月 1日
六 郷 村	昭和26年 4月 1日
新高尾・中川・八幡・豊岡村	昭和30年 1月20日
長 野 村	昭和30年 8月 1日
大類・多野郡八幡村	昭和31年 9月30日
岩 鼻 村	昭和32年 8月 1日
倉 賀 野 町	昭和38年 3月31日
群 南 村	昭和40年 9月 1日
群 馬 郡 倉 渕 村	平成18年 1月23日
群 馬 郡 箕 郷 町	平成18年 1月23日
群 馬 郡 群 馬 町	平成18年 1月23日
多 野 郡 新 町	平成18年 1月23日
群 馬 郡 榛 名 町	平成18年10月 1日
多 野 郡 吉 井 町	平成21年 6月 1日

(3) 人口、世帯等の推移

8月1日現在
住民基本台帳調

区分 年度別	人口	世帯	面積	1世帯 当たりの人口	1km ² 当たりの人口	1km ² 当 たりの世帯数	税 務 職員数	税務職員 1人当 たりの人口	税務職員 1人当 たりの世帯	税務職員 1人当 たりの面積
	人	世帯	km ²	人	人	世帯	人	人	世帯	km ²
24	375,362	154,851	459.41	2.4	817	337	183	2,051	846	2.51
25	375,330	156,345	459.41	2.4	817	340	180	2,085	869	2.55
26	375,022	157,667	459.41	2.4	816	343	182	2,061	866	2.52
27	375,407	159,342	459.16	2.4	818	347	181	2,074	880	2.54
28	375,389	161,241	459.16	2.3	818	351	182	2,063	886	2.52
29	374,658	162,626	459.16	2.3	816	354	181	2,070	898	2.54
30	374,361	164,404	459.16	2.3	815	358	182	2,057	903	2.52
令和 元	373,430	165,835	459.16	2.3	813	361	180	2,075	921	2.55
令和 2	372,363	167,246	459.16	2.2	811	364	180	2,069	929	2.55
令和 3	371,490	168,841	459.16	2.2	809	368	178	2,087	949	2.58
令和 4	369,845	169,981	459.16	2.2	805	370	177	2,090	960	2.59

(4) 高崎市行政機構図

令和4年4月1日

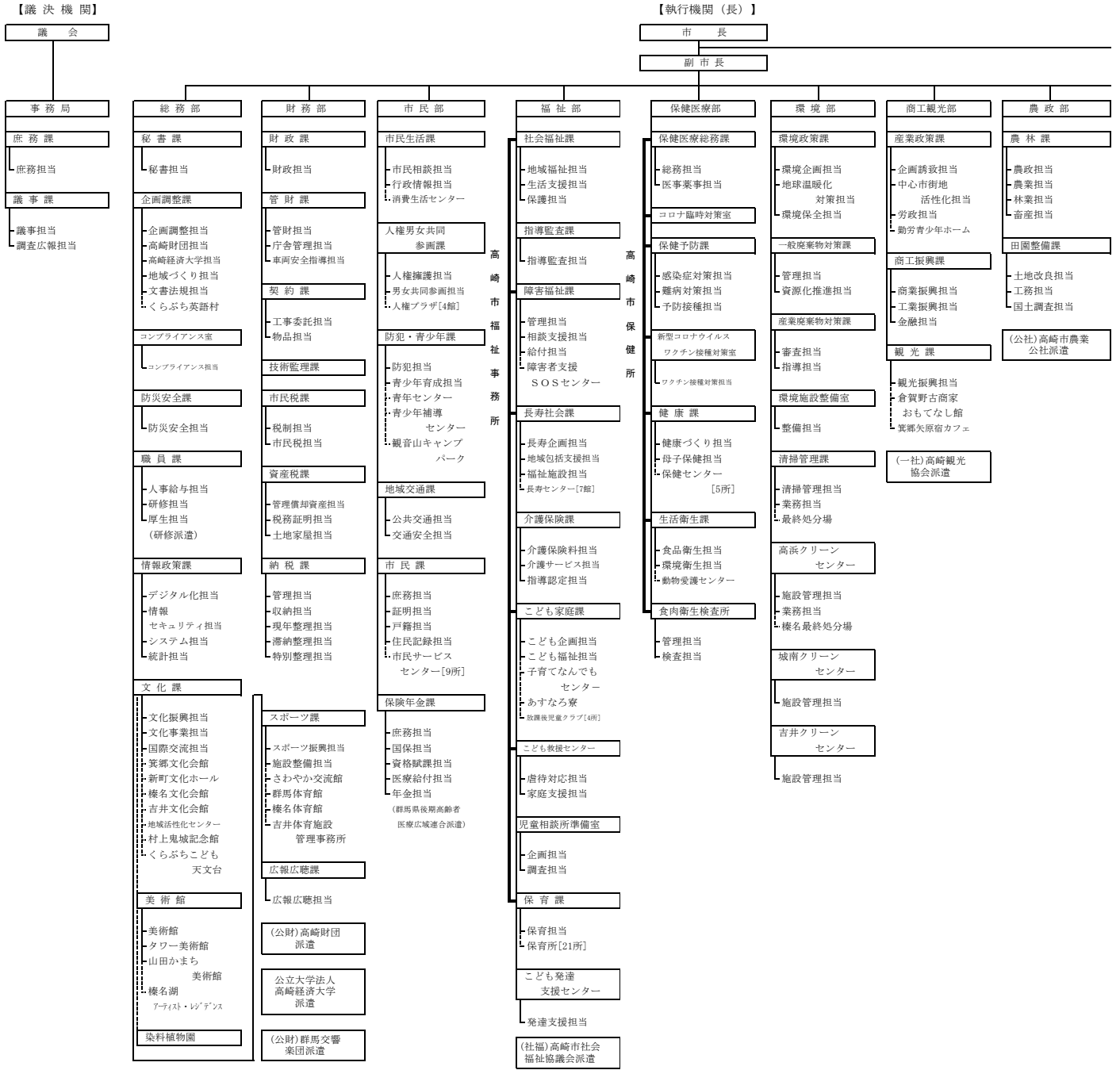

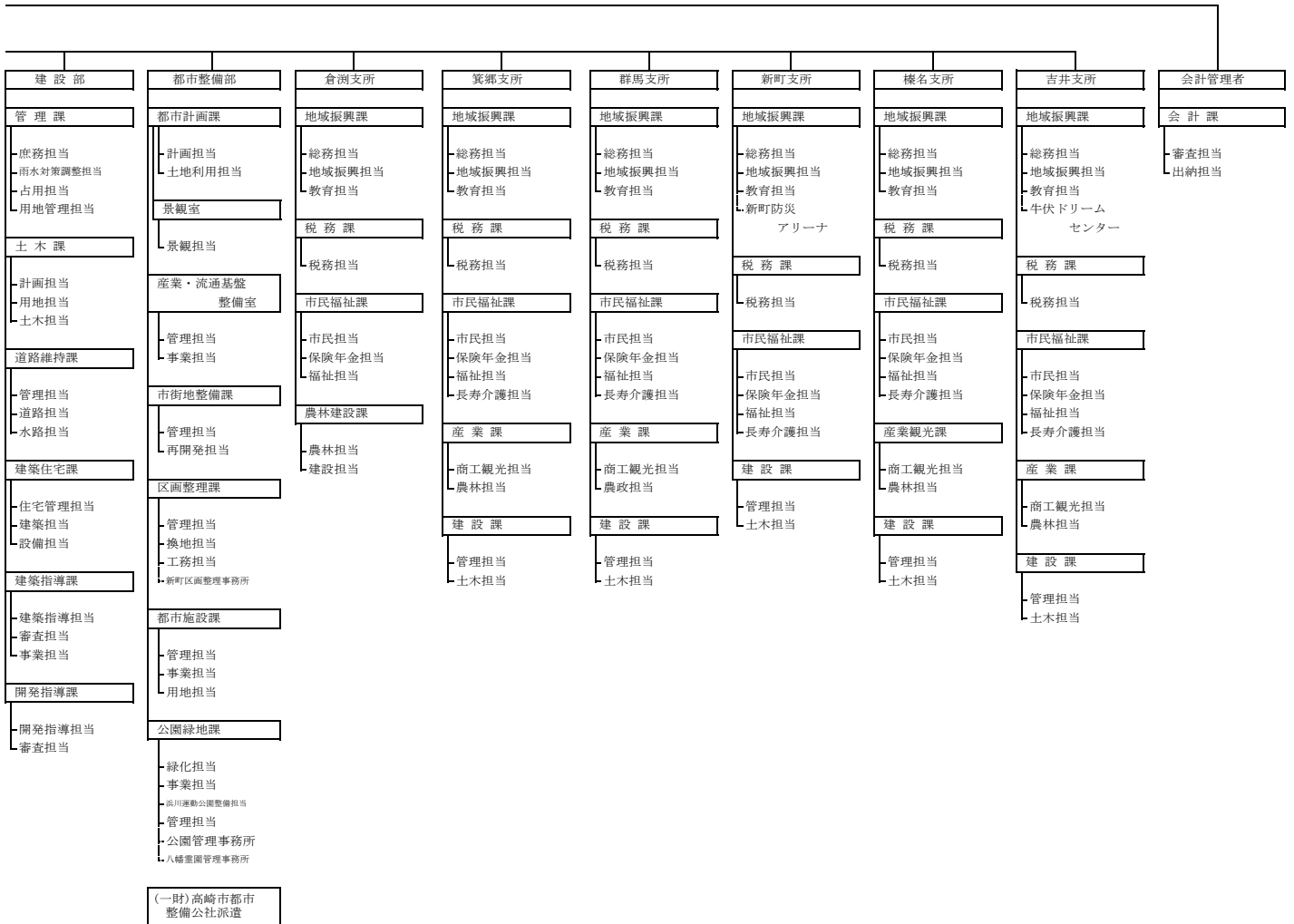

【執行機関（委員会及び委員）】

【公営企業】



(5) 令和4年度一般会計当初予算額構成図

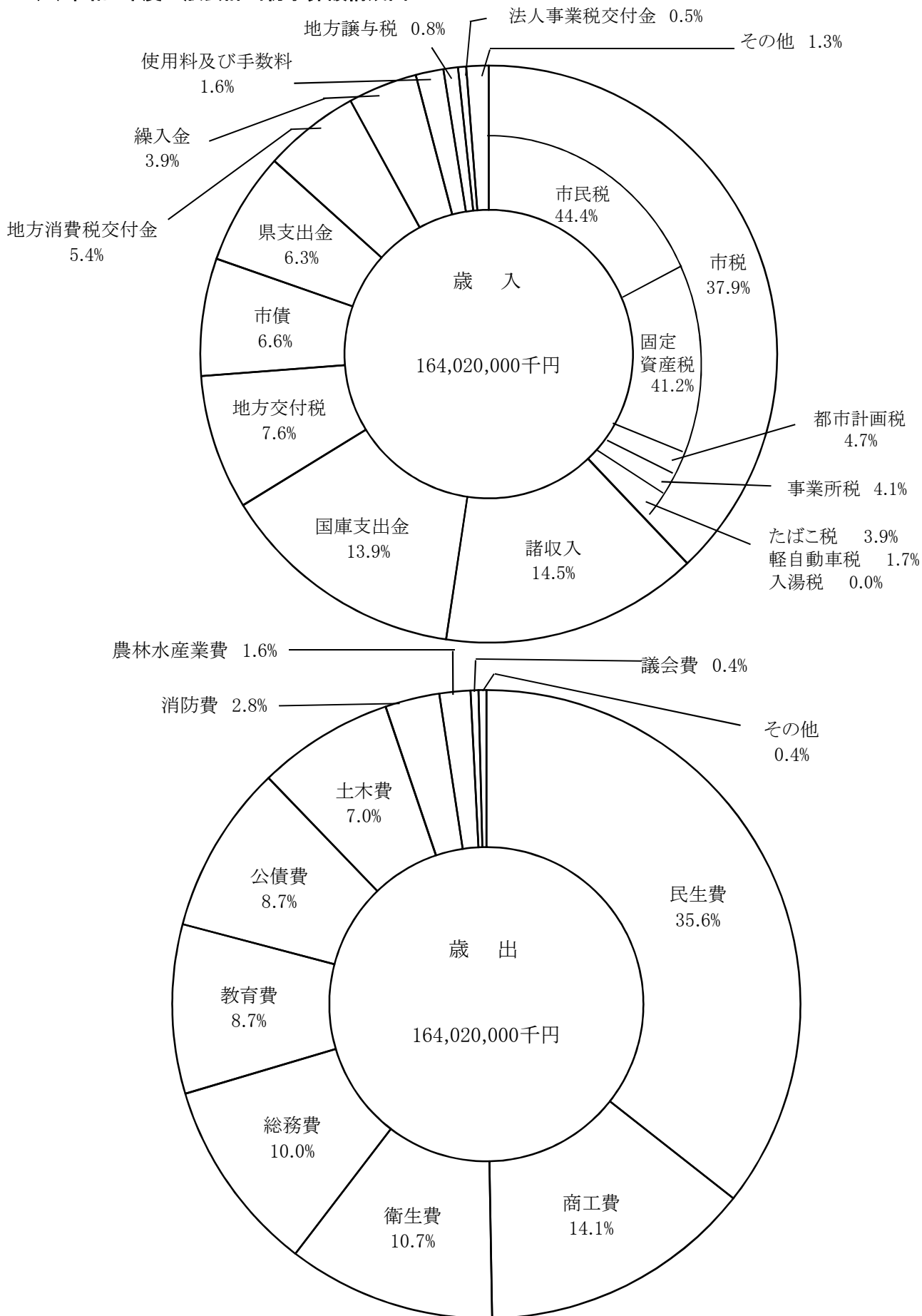

(6) 令和3年度一般会計決算額構成図

令和4年3月31日現在
(外国人を含む)
人口 369,688人
世帯数 169,015世帯

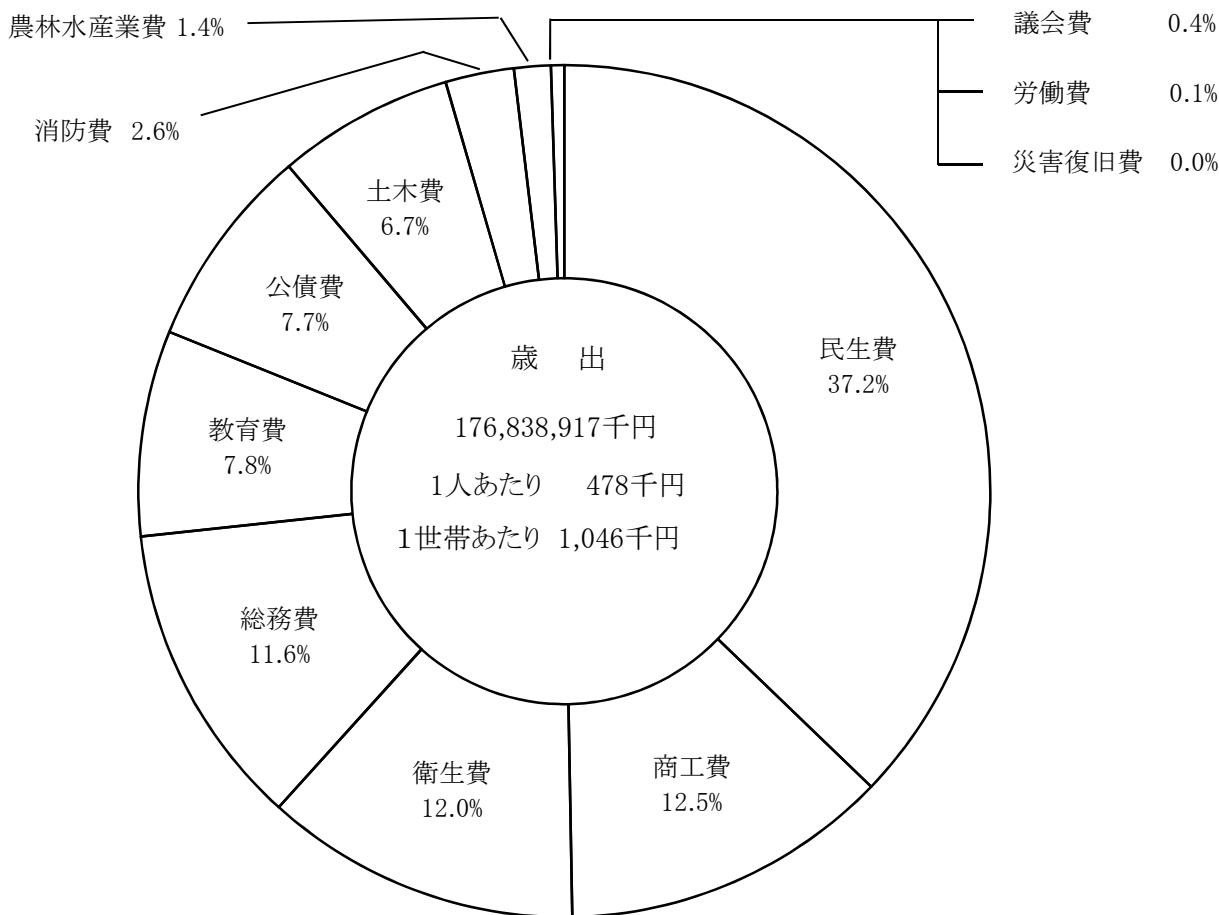
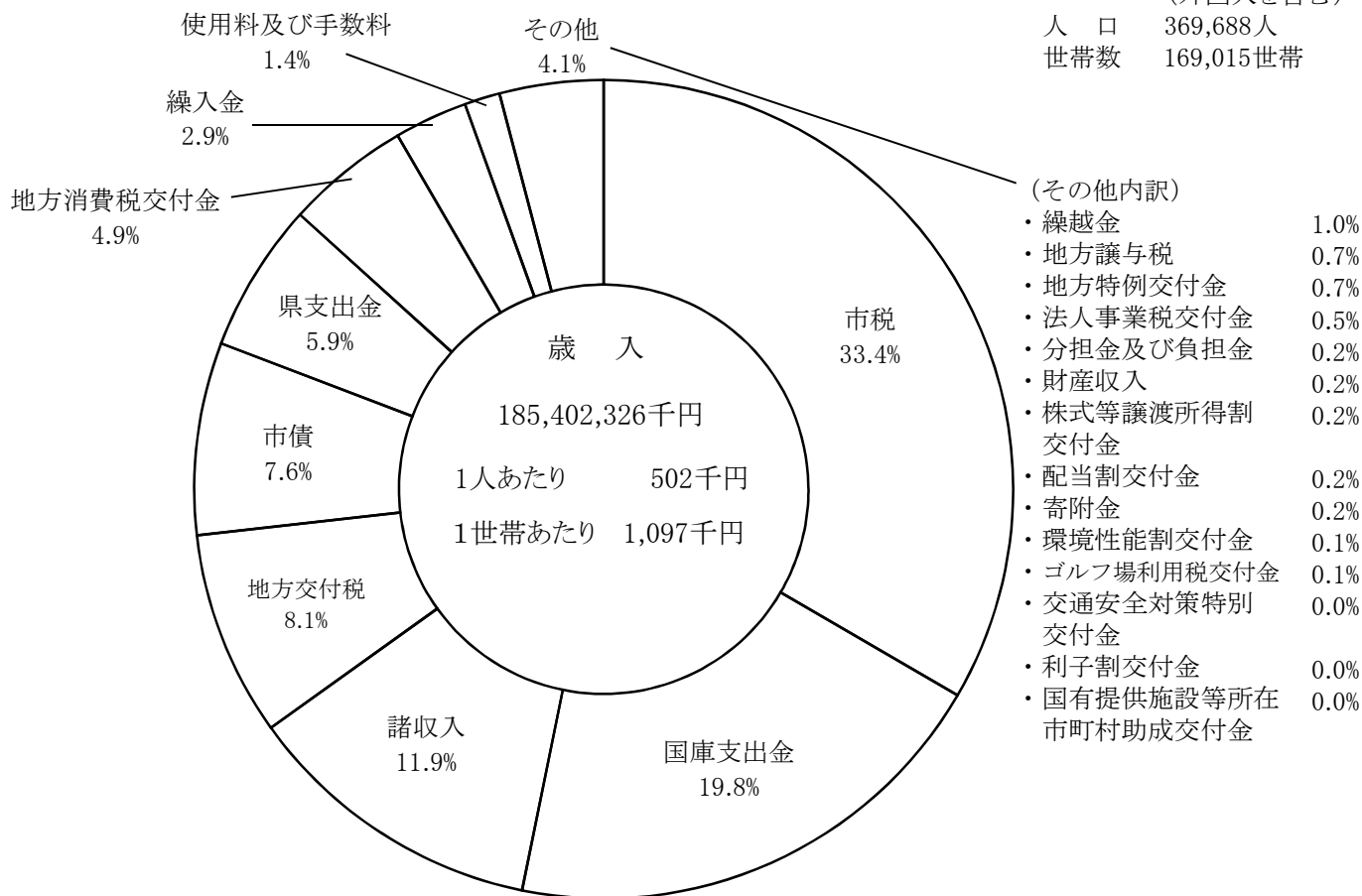

2 税務機構その他

(1) 税務機構及び人員配置

(令和4年7月1日現在)

部名	課名	課長	係名	課長補佐	係長	主査	主任主事	主事	主事補	技師	計
財	市民税課	1	税制担当	1	1		1	2			4
			市民税担当	3			6	5			4
	計	1		4	1		7	7			19
							3	7	1		12
務	資産税課	1	管理償却資産担当	1		1	2				2
			税務証明担当	1				1			1
			土地家屋担当	3	1		3	8	1		16
	計	1		3	1		5	9	1		20
				2		1	2	11			16
部	納税課	1	管理担当		1	1	1				3
			収納担当		1						1
			現年整理担当	2			6	1	1		10
			滞納整理担当	3			4	5	2		14
	特別整理担当		1		1	3			5		
計	1		5	3	1	12	9	3		34	
市民部	保険年金課	1	資格賦課担当	1	1		1	4			7
	計	1		1	1		1	4			8
							4	2			6

部名	課名	課長	係名	課長補佐	係長	主査	主任主事	主事	主事補	技師	計
倉渕支所	税務課	1	税務担当	1		2		1			4
	計	1		1		2		1			5
箕郷支所	税務課	1	税務担当	1	1	2					4
	計	1		1	1	2	1				5
群馬支所	税務課	1	税務担当	2		4	2				8
	計	1		2		2	1	1			4
新町支所	税務課	1	税務担当	2		2	1				5
	計	1		2		1	1				1
榛名支所	税務課	1	税務担当	2		2	1				5
	計	1		2		2	1		1		2
吉井支所	税務課	1	税務担当	2		1		1			4
	計	1		2		2		1			3
小計		8		23	6	14	29	31	4		115
		2		2	1	9	17	28	3		62
合計		10		25	7	23	46	59	7		177

※上段は男性職員数、下段は女性職員数

(2) 事務分掌

部	課	係	事務分掌
財 務 部	市民税課	税制担当 市民税担当	(1) 個人の市民税及び県民税に関すること (2) 法人の市民税に関すること (3) 市たばこ税及び入湯税に関すること (4) 事業所税に関すること (5) 固定資産評価審査委員会に関すること
	資産税課	管理償却資産担当 税務証明担当 土地家屋担当	(1) 固定資産の評価に関すること (2) 固定資産税及び都市計画税の賦課に関すること (3) 軽自動車税の賦課に関すること (4) 国有資産等所在市町村交付金に関すること (5) 原動機付自転車及び小型特殊自動車の標識交付に関すること (6) 自動車臨時運行許可に関すること (7) 税務に係る証明及び閲覧に関すること
	納税課	管理担当 収納担当 現年整理担当 滞納整理担当 特別整理担当	(1) 市税等の収納及び徴収に関すること (2) 口座振替及び自動払込みに関すること (3) 市税等の過誤納付に関すること (4) 市税等の納付の奨励に関すること
市民部	保険年金課	資格賦課担当	(1) 国民健康保険被保険者の資格に関すること (2) 国民健康保険税の賦課に関すること

部	課	係	事 務 分 掌
倉 渕 支 所	税 務 課	税 務 担 当	(1) 市税等の賦課に関する事 (2) 市税その他の公金の収納及び徴収に関する事 (3) 税務に係る証明及び閲覧に関する事 (4) 原動機付自転車及び小型特殊自動車の標識交付に関する事 (5) 自動車臨時運行許可に関する事
箕 郷 支 所	税 務 課	税 務 担 当	(1) 市税等の賦課に関する事 (2) 市税その他の公金の収納及び徴収に関する事 (3) 税務に係る証明及び閲覧に関する事 (4) 原動機付自転車及び小型特殊自動車の標識交付に関する事 (5) 自動車臨時運行許可に関する事
群 馬 支 所	税 務 課	税 務 担 当	(1) 市税等の賦課に関する事 (2) 市税その他の公金の収納及び徴収に関する事 (3) 税務に係る証明及び閲覧に関する事 (4) 原動機付自転車及び小型特殊自動車の標識交付に関する事 (5) 自動車臨時運行許可に関する事
新 町 支 所	税 務 課	税 務 担 当	(1) 市税等の賦課に関する事 (2) 市税その他の公金の収納及び徴収に関する事 (3) 税務に係る証明及び閲覧に関する事 (4) 原動機付自転車及び小型特殊自動車の標識交付に関する事 (5) 自動車臨時運行許可に関する事
榛 名 支 所	税 務 課	税 務 担 当	(1) 市税等の賦課に関する事 (2) 市税その他の公金の収納及び徴収に関する事 (3) 税務に係る証明及び閲覧に関する事 (4) 原動機付自転車及び小型特殊自動車の標識交付に関する事 (5) 自動車臨時運行許可に関する事
吉 井 支 所	税 務 課	税 務 担 当	(1) 市税等の賦課に関する事 (2) 市税その他の公金の収納及び徴収に関する事 (3) 税務に係る証明及び閲覧に関する事 (4) 原動機付自転車及び小型特殊自動車の標識交付に関する事 (5) 自動車臨時運行許可に関する事

(3) 税務職員年齢及び経験年数表

(令和4年7月1日現在)

平均年齢		37歳 5月		経験年数平均		4年 4月	
年 齡 区 分	以上	未 満	人 数	経 験 年 数 区 分	以上	未 満	人 数
	歳	20 歳	0 人		年	1 年	26 人
	20	25	13		1	3	43
	25	30	45		3	5	42
	30	35	36		5	7	27
	35	40	17		7	10	21
	40	45	11		10	12	11
	45	50	16		12	15	5
	50		39		15	18	2
					18	20	0
					20		0
	計		177		計		177

(4) 税務職員の特殊勤務手当に関する調

種 類	支 給 対 象	支 給 額
税務手当	徴税の事務に従事した職員 (納税課現年整理担当・滞納整理担当・ 特別整理担当・各支所税務課税務担 当)	日額 300円

(5) 電子計算機直接処理の状況

項目 業務名	開始年月	内 容	備 考
1 各税口座振替 導入	5 年 度	(1) 該当税目 ・市県民税(普徴) ・固定資産税 ・都市計画税 ・軽自動車税 ・国民健康保険税 (2) 口座振替情報端末入力及び検索 ・口座情報入力 ・口座情報画面検索 ・金融機関マスター異動及び検索 (3) 発行する書類 ・口座振替開始通知書 ・口座振替済通知書 ・口座振替軽自動車税納税証明書	
2 税トータルシステム 導入	14 年 度	(1) 対象税目又は事務 ・個人市県民税 ・法人市民税 ・国民健康保険税 ・固定資産税 ・都市計画税 ・軽自動車税 ※各税目に係る課税、収納、税務証明事務 (2) 事務内容 ・宛名(住登外登録等を含む。)情報等の共有 ・各税務事務のオンライン端末出力処理 ・各税務事務帳票類のオンライン端末出力処理 ・課税台帳等のペーパーレス化 ・過年度税額変更事務等のオンライン化端末処理	
3 e-SUITE住基・税 システム導入	20 年 度	税トータルシステムとの入替えによる事務の引継ぎ (1) 追加事務内容 ・確定申告受付システムによるデータ処理 ※エンドユーザコンピューティングの充実 (各担当課による税データの一括処理)	パッケージシステム
	23 年 度	税目の追加(事業所税)	
4 コンビニ収納 サービス導入	21 年 度	(1) 該当税目等 ・市県民税(普徴) ・固定資産税 ・都市計画税 ・軽自動車税 ・国民健康保険税 (2) 発行する書類 ・各税目等 納付書兼領収済通知書	

業務名	項目	開始年月	内 容	備 考
5 eLTAX(地方税ポータルシステム)導入		21 年 度	(1) 該当税目 ・個人市県民税・法人市民税・固定資産税(償却資産) (2) 利用可能手続き ・給与支払報告書の提出 ・特別徴収に関する届出 ・法人市民税の申告 ・法人の設立届・異動届 ・償却資産の申告	
		23 年 度	(1) 税目の追加 ・事業所税 (2) 利用可能手続き ・事業所税の申告・事業所用家屋の貸付け等申告書	
6 国税連携システム導入		22 年 度	(1) 対象税目 ・個人市県民税 (2) 対象資料 ・確定申告書 (3) 事務内容 ・国税庁より送信される申告データの受信 ・基幹税システムへの取込 ・課税資料のペーパーレス化	
7 ペイジー収納、クレジット収納、モバイルレジ収納サービス導入		26 年 度	(1) 該当税目等 ・市県民税(普徴)・固定資産税 ・都市計画税 ・軽自動車税 ・国民健康保険税 (2) 発行する書類 ・各税目等 納付書兼領収済通知書	
8 コンビニ証明書交付サービス導入		28 年 度	(1) 該当税目等 ・個人市県民税 (2) 発行する書類 ・所得証明 ・所得課税証明(控除記載あり) ・非課税証明	
9 情報提供ネットワークシステム運用開始		29 年 度	(1) 該当税目等 ・個人市県民税 ・固定資産税 ・軽自動車税 ・国民健康保険税 (2) 対象となる情報 ・所得情報 ・生活保護受給情報等 (3) 事務内容 ・各種控除適用事務 ・減免事務等	

<div style="text-align: center;">項 目</div> 業 務 名	開始年月	内 容	備 考
10 地方税共通納税 システム運用開始	元 年 度	(1) 該当税目 ・市県民税(特徴・退職所得分)・法人市民税 ・事業所税 (2) 利用可能手続き ・該当税目の電子納税	
11 キャッシュレス決済 (LINE Pay請求書 支払い・PayPay請求 書払い)導入	2 年 度	(1) 該当税目等 ・市県民税(普徴)・固定資産税・都市計画税 ・軽自動車税・国民健康保険税 (2) 発行する書類 ・各税目等 納付書兼領収済通知書	
12 キャッシュレス決済 (au PAY請求書 支払い・d払い請求 書払い・J-Coin Pay 請求書払い)導入	4 年 度	(1) 該当税目等 ・市県民税(普徴)・固定資産税・都市計画税 ・軽自動車税・国民健康保険税 (2) 発行する書類 ・各税目等 納付書兼領収済通知書	

注) 該当税目等には、税のみを記載しています。

3 歳入決算額と市税に関する調

(1) 令和3年度市税徴収状況調 (決算)

(単位：円)

税目			予 算 額	調 定 額	収 入 済 額	不納欠損額	収入未済額	収入歩合				
普 通 税	市 民 税	個 人	普通徴収	4,011,545,000	4,429,473,123	4,357,884,209	1,113,625	70,475,289	98.38%			
			特別徴収	16,880,874,000	17,701,102,773	17,693,009,715	35,970	8,057,088	99.95%			
			計	20,892,419,000	22,130,575,896	22,050,893,924	1,149,595	78,532,377	99.64%			
		滞納繰越分	52,289,000	243,624,964	103,171,966	35,858,460	104,594,538	42.35%				
		計	20,944,708,000	22,374,200,860	22,154,065,890	37,008,055	183,126,915	99.02%				
	法 人 税	現年課税分	4,448,069,000	43.36	5,702,175,700	5,696,451,480	44.98	0	5,724,220	99.90%		
		滞納繰越分	6,924,000		37,403,950	28,674,870		1,443,144	7,285,936	76.66%		
		計	4,454,993,000		5,739,579,650	5,725,126,350		1,443,144	13,010,156	99.75%		
		現年課税分	25,340,488,000		27,832,751,596	27,747,345,404		1,149,595	84,256,597	99.69%		
		滞納繰越分	59,213,000		281,028,914	131,846,836		37,301,604	111,880,474	46.92%		
	計	25,399,701,000		28,113,780,510	27,879,192,240		38,451,199	196,137,071	99.17%			
	固 定 資 産 税	純資産 固定 定税	現年課税分	24,459,430,000		24,907,662,900	24,858,385,415		4,646,793	44,630,692	99.80%	
			滞納繰越分	48,697,000		186,528,807	140,402,556		33,439,660	12,686,591	75.27%	
			計	24,508,127,000		25,094,191,707	24,998,787,971		38,086,453	57,317,283	99.62%	
		交付金	98,370,000	42.01	102,686,600	102,686,600	40.50	0	0	100.00%		
計		24,557,800,000		25,010,349,500	24,961,072,015		4,646,793	44,630,692	99.80%			
税	軽自動車税	種別割	現年課税分	999,046,000		1,026,894,900	1,021,691,247		181,000	5,022,653	99.49%	
			滞納繰越分	4,959,000		18,431,744	4,660,183		3,791,576	9,979,985	25.28%	
			計	1,032,572,000	1.77	1,064,465,400	1,059,261,747	1.72	0	0	100.00%	
		環境性能割	現年課税分	33,526,000		37,570,500	37,570,500		0	0	100.00%	
		計	1,032,572,000		1,064,465,400	1,059,261,747		181,000	5,022,653	99.51%		
	市たばこ税	現年課税分	2,176,360,000		2,382,816,722	2,382,816,722		0	0	100.00%		
			滞納繰越分	1,000		0	0		0	0	—	
			計	2,176,361,000	3.72	2,382,816,722	2,382,816,722	3.84	0	0	100.00%	
		現年課税分	53,107,220,000		56,290,383,218	56,150,495,888		5,977,388	133,909,942	99.75%		
		滞納繰越分	112,870,000		485,989,465	276,909,575		74,532,840	134,547,050	56.98%		
	計	53,220,090,000		56,776,372,683	56,427,405,463		80,510,228	268,456,992	99.39%			
	目 的 税	入湯税	現年課税分	19,418,000		27,420,250	27,420,250		0	0	100.00%	
			滞納繰越分	1,000		0	0		0	0	—	
			計	19,419,000	0.03	27,420,250	27,420,250	0.04	0	0	100.00%	
		事業所税	現年課税分	2,418,818,000		2,584,734,300	2,583,798,100		0	936,200	99.96%	
滞納繰越分			1,951,000		10,681,300	10,681,300		0	0	100.00%		
計	2,418,818,000		4.13	2,595,415,600	2,594,479,400	4.19	0	936,200	99.96%			
都市計画税	現年課税分	2,907,699,000		2,922,406,800	2,916,625,091		545,207	5,236,502	99.80%			
	滞納繰越分	10,035,000		108,601,246	16,473,379		3,923,462	88,204,405	15.17%			
	計	2,917,734,000	4.98	3,031,008,046	2,933,098,470	4.73	4,468,669	93,440,907	96.77%			
合 計	現年課税分	58,451,204,000		61,824,944,568	61,678,339,329		6,522,595	140,082,644	99.76%			
	滞納繰越分	124,857,000	100.00	605,272,011	304,064,254	100.00	78,456,302	222,751,455	50.24%			
	合計	58,576,061,000		62,430,216,579	61,982,403,583		84,978,897	362,834,099	99.28%			
目 的 税	医 療 分	一 般 分	現年課税分	4,837,133,000		5,302,319,284	5,145,574,255		1,405,026	155,340,003	97.04%	
			滞納繰越分	131,390,000		484,550,778	174,198,656		75,402,454	234,949,668	35.95%	
			計	4,968,523,000		5,786,870,062	5,319,772,911		76,807,480	390,289,671	91.93%	
		退 職 分	現年課税分	1,000		0	0		0	0	—	
			滞納繰越分	430,000	72.73	889,844	257,589	72.81	163,666	468,589	28.95%	
	計		431,000		889,844	257,589		163,666	468,589	28.95%		
	合 計	現年課税分	4,837,134,000		5,302,319,284	5,145,574,255		1,405,026	155,340,003	97.04%		
		滞納繰越分	131,820,000		485,440,622	174,456,245		75,566,120	235,418,257	35.94%		
		計	4,968,954,000		5,787,759,906	5,320,030,500		76,971,146	390,758,260	91.92%		
	健 康 保 險 税	介 護 分	一 般 分	現年課税分	545,858,000		596,110,408	572,747,059		208,097	23,155,252	96.08%
				滞納繰越分	32,000,000		76,636,339	26,595,626		12,679,871	37,360,842	34.70%
				計	577,858,000		672,746,747	599,342,685		12,887,968	60,516,094	89.09%
		退 職 分	現年課税分	1,000		0	0		0	0	—	
			滞納繰越分	80,000	8.46	255,602	75,541	8.20	50,873	129,188	29.55%	
	計		81,000		255,602	75,541		50,873	129,188	29.55%		
合 計	現年課税分	545,859,000		596,110,408	572,747,059		208,097	23,155,252	96.08%			
	滞納繰越分	32,080,000		76,891,941	26,671,167		12,730,744	37,490,030	34.69%			
	計	577,939,000		673,002,349	599,418,226		12,938,841	60,645,282	89.07%			
後 期 分	一 般 分	現年課税分	1,260,101,000		1,383,054,608	1,340,956,893		376,177	41,721,538	96.96%		
		滞納繰越分	25,000,000		127,975,750	46,590,379		19,474,976	61,910,395	36.41%		
		計	1,285,101,000		1,511,030,358	1,387,547,272		19,851,153	103,631,933	91.83%		
	退 職 分	現年課税分	1,000		0	0		0	0	—		
		滞納繰越分	100,000	18.81	223,799	65,963	18.99	45,559	112,277	29.47%		
計		101,000		223,799	65,963		45,559	112,277	29.47%			
合 計	現年課税分	1,260,102,000		1,383,054,608	1,340,956,893		376,177	41,721,538	96.96%			
	滞納繰越分	25,100,000		128,199,549	46,656,342		19,520,535	62,022,672	36.39%			
	計	1,285,202,000		1,511,254,157	1,387,613,235		19,896,712	103,744,210	91.82%			
合 計	現年課税分	6,643,095,000		7,281,484,300	7,059,278,207		1,989,300	220,216,793	96.95%			
	滞納繰越分	189,000,000	100.00	690,532,112	247,783,754	100.00	107,817,399	334,930,959	35.88%			
	合計	6,832,095,000		7,972,016,412	7,307,061,961		109,806,699	555,147,752	91.66%			

(2) 令和4年度市税当初歳入予算

税 目		現年・滞繰	4 年 度	3 年 度	比 較
市 民 税	個 人	現年課税分	22,112,968 ^{千円}	20,892,419 ^{千円}	1,220,549 ^{千円}
		滞納繰越分	42,804	52,289	△ 9,485
		計	22,155,772	20,944,708	1,211,064
	法 人	現年課税分	5,452,515	4,448,069	1,004,446
		滞納繰越分	7,023	6,924	99
		計	5,459,538	4,454,993	1,004,545
合 計			27,615,310	25,399,701	2,215,609
固 定 資 産 税	固定資産税	現年課税分	25,471,368	24,459,430	1,011,938
		滞納繰越分	29,144	48,697	△ 19,553
		計	25,500,512	24,508,127	992,385
	交付金	現年課税分	97,552	98,370	△ 818
	合 計			25,598,064	24,606,497
軽 自 動 車 税	種別割	現年課税分	1,011,383	999,046	12,337
		滞納繰越分	3,519	4,959	△ 1,440
		計	1,014,902	1,004,005	10,897
	環境性能割	現年課税分	34,242	33,526	716
	合 計			1,049,144	1,037,531
市たばこ税		現年課税分	2,429,393	2,176,360	253,033
		滞納繰越分	1	1	0
		計	2,429,394	2,176,361	253,033
入 湯 税		現年課税分	26,083	19,418	6,665
		滞納繰越分	1	1	0
		計	26,084	19,419	6,665
事 業 所 税		現年課税分	2,535,693	2,416,867	118,826
		滞納繰越分	648	1,951	△ 1,303
		計	2,536,341	2,418,818	117,523
都 市 計 画 税		現年課税分	2,929,849	2,907,699	22,150
		滞納繰越分	9,217	10,035	△ 818
		計	2,939,066	2,917,734	21,332
総 計	現 年 課 税 分		62,101,046	58,451,204	3,649,842
	滞 納 繰 越 分		92,357	124,857	△ 32,500
	合 計		62,193,403	58,576,061	3,617,342

(3) 市税総額に関する調(一般会計決算)

3月31日現在
住民基本台帳調

区分 年度	一般会計 歳入 A	一般会計 市税総額 B	$\frac{B}{A}$	人口1人当たり 市税額	1世帯当たり 市税額
	千円	千円	%	円	円
19	121,570,330	55,337,165	45.5	159,787	396,583
20	139,859,097	55,384,500	39.6	159,179	393,921
21	155,168,416	56,771,050	36.6	151,548	375,229
22	159,254,703	56,224,508	35.3	149,933	367,935
23	156,887,491	57,149,453	36.4	152,382	370,934
24	153,357,713	58,353,869	38.1	155,754	375,926
25	158,347,271	58,298,810	36.8	155,706	372,214
26	164,804,630	59,669,588	36.2	159,159	376,538
27	164,659,461	59,656,912	36.2	159,070	372,437
28	166,823,032	59,879,185	35.9	159,895	370,452
29	164,409,618	60,600,207	36.9	162,174	371,648
30	166,720,347	61,930,802	37.1	165,887	375,422
元	168,574,340	62,539,353	37.1	168,050	375,935
2	206,997,646	62,070,609	30.0	167,043	369,206
3	185,402,326	61,982,404	33.4	167,661	366,727

(4) 市税収入状況集計表

年度	区 分	調定済額	収入済額	欠 損 額	翌年度繰越額	収入歩合
30	現年課税分	61,747,722 ^{千円}	61,430,495 ^{千円}	16,177 ^{千円}	301,051 ^{千円}	99.5%
	繰 越 分	1,665,288	500,307	381,481	783,499	30.0
	計	63,413,010	61,930,802	397,658	1,084,550	97.7
元	現年課税分	62,475,640	62,182,691	5,866	287,082	99.5
	繰 越 分	1,073,530	356,662	256,012	460,857	33.2
	計	63,549,170	62,539,353	261,878	747,939	98.4
2	現年課税分	62,154,469	61,790,288	5,130	359,051	99.4
	繰 越 分	735,081	280,321	160,724	294,036	38.1
	計	62,889,550	62,070,609	165,854	653,087	98.7
3	現年課税分	61,824,945	61,678,339	6,523	140,083	99.8
	繰 越 分	605,272	304,064	78,456	222,751	50.2
	計	62,430,217	61,982,403	84,979	362,835	99.3

(5) 市税6年間の調定額に対する収入歩合グラフ

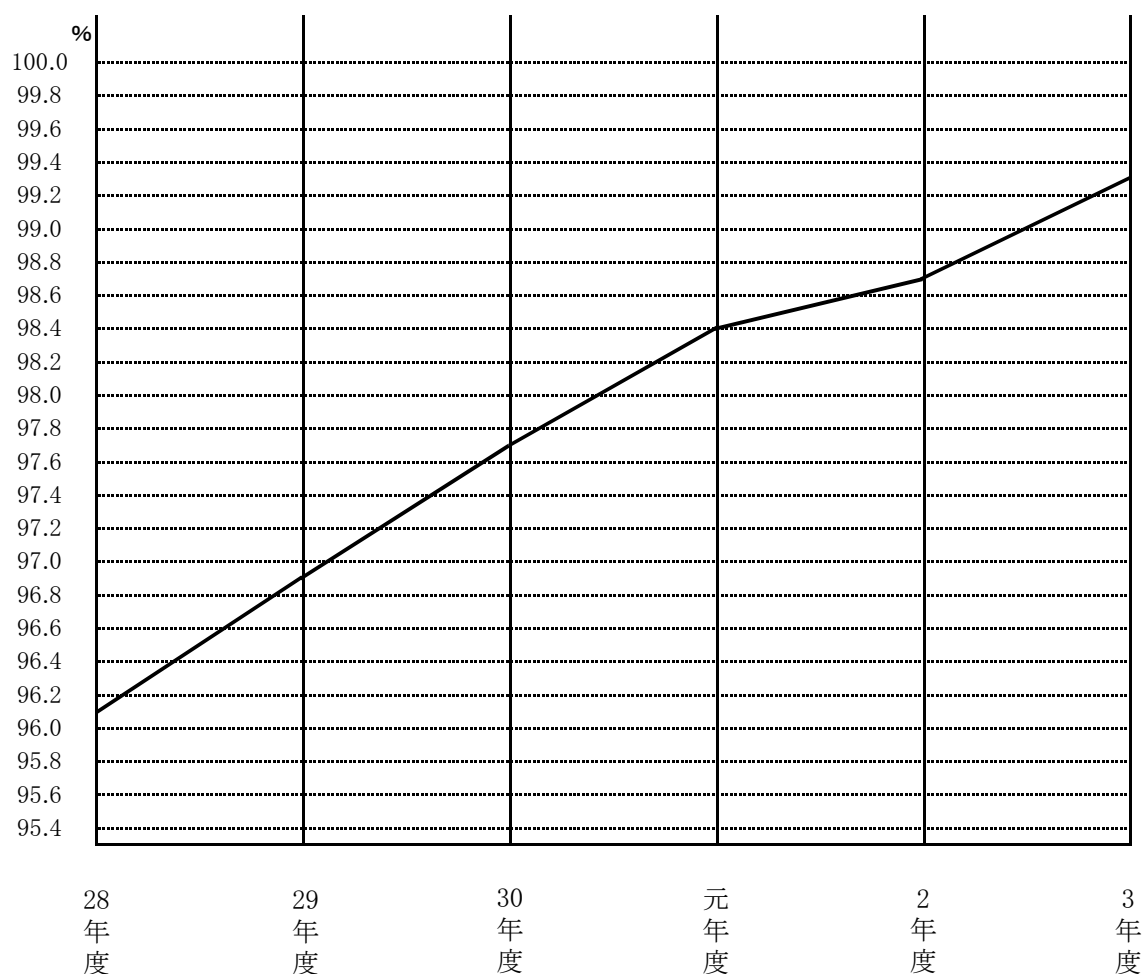

(6) 税目別市税の決算状況に関する調(現・滞の計)

年度 区分 税目	30 年 度				元 年 度			
	予 算 額	調 定 額	収 入 額	収入歩合	予 算 額	調 定 額	収 入 額	収入歩合
市 民 税	千円 27,490,876	千円 29,016,628	千円 28,258,812	% 97.4	千円 27,672,401	千円 28,848,816	千円 28,300,268	% 98.1
固定資産税	24,496,398	25,481,624	24,948,947	97.9	24,979,283	25,667,686	25,363,420	98.8
軽自動車税	889,371	957,011	919,136	96.0	960,938	997,420	965,635	96.8
市たばこ税	2,233,208	2,362,561	2,362,561	100.0	2,317,096	2,363,779	2,363,779	100.0
特別土地 保有税	0	0	0	-	0	0	0	-
入 湯 税	35,077	38,289	38,289	100.0	36,460	38,927	38,927	100.0
事業所税	2,280,726	2,476,349	2,472,239	99.8	2,317,000	2,543,209	2,540,517	99.9
都市計画税	2,881,582	3,080,548	2,930,818	95.1	2,933,547	3,089,333	2,966,807	96.0
計	60,307,238	63,413,010	61,930,802	97.7	61,216,725	63,549,170	62,539,353	98.4

年度 区分 税目	2 年 度				3 年 度			
	予 算 額	調 定 額	収 入 額	収入歩合	予 算 額	調 定 額	収 入 額	収入歩合
市 民 税	千円 26,879,197	千円 27,869,456	千円 27,442,970	% 98.5	千円 25,399,701	千円 28,113,782	千円 27,879,193	% 99.2
固定資産税	25,299,656	26,026,622	25,785,464	99.1	24,606,497	25,196,877	25,101,474	99.6
軽自動車税	1,013,924	1,051,366	1,026,701	97.7	1,037,531	1,082,898	1,063,922	98.2
市たばこ税	2,213,274	2,236,360	2,236,360	100.0	2,176,361	2,382,817	2,382,817	100.0
特別土地 保有税	0	0	0	-	0	0	0	-
入 湯 税	23,565	24,791	24,791	100.0	19,419	27,420	27,420	100.0
事業所税	2,336,315	2,556,497	2,545,035	99.6	2,418,818	2,595,415	2,594,479	100.0
都市計画税	29,294,035	3,124,458	3,009,288	96.3	2,917,734	3,031,008	2,933,098	96.8
計	87,059,966	62,889,550	62,070,609	98.7	58,576,061	62,430,217	61,982,403	99.3

(7) 市税の徴収に要する経費調(令和3年度)

区 分		決 算 額	
税 収 入 額	1 市 税	61,982,403 千円	
	2 個人 の 県 民 税	14,738,633	
	3 合 計	76,721,036	
徴 税 費	人 件 費	4 基 本 給	548,650
		5 諸 手 当	360,007
		(1) 時間外勤務手当	13,461
		(2) 特殊勤務手当	2,789
		(3) その他の手当	343,757
		6 報 酬	39,391
		7 そ の 他	193,557
		8 小 計	1,141,605
	物 件 費	9 旅 費	1,387
		10 そ の 他	128,998
		11 小 計	130,385
	費	12 報奨金及びこれに類する経費	0
		13 そ の 他	12,394
		14 合 計	1,284,384
県民税 徴 収 取扱費	15 納税義務者数を基準にした金額	563,844	
	16 報奨金の額に相当する金額	0	
	17 合 計	563,844	
市税徴税費	18 (14 - 17)	720,540	
税収入(見込)額に 対する徴税費の割合	19 (14/3)	1.7	
	20 (18/1)	1.2	
徴 税 職 員 数 (課長を含み、特別会 計分の職員を除く。)	職 員	160	
	会計年度任用職員等	17	

(8) 証明に関する調

()内はコンビニ交付件数

種 別 \ 年 度	2年度	3年度	備 考
固定資産課税台帳登録事項証明	10,073 件	9,976 件	手数料は1件につき 300円 手 数 料
住宅用家屋(租税特別措置法)証明	1,928	1,958	(ア)租税公課に関する証明 1人・1税目・1年度をもって1件とする。
台帳閲覧及び名寄帳	1,326	1,419	(イ)土地、家屋、償却資産に関する証明 1枚をもって1件とする。
無 資 産 証 明	708	736	(ウ)その他の証明 1枚をもって1件とする。
地 籍 図	260	197	(エ)固定資産課税台帳等の閲覧 1所有者をもって1件とする。ただし、1所有者につき5枚までを1件とし、5枚を超えるときは、5枚を超えるごとに1を加算した件数とする。 地籍図・現況図については1枚をもって1件とする。
土 地 家 屋 現 況 図	1,697	2,121	
所 得 証 明	33,718	33,862	
所 得 課 税 証 明	(877)	(1772)	
非 課 税 証 明	3,341 (44)	3,371 (107)	(オ)住宅用家屋証明 1件につき 1,300円
納 税 証 明	12,450	11,836	(カ)特定端末機を用いた場合(コンビニ交付)の租税公課に関する証明 1件につき 250円
所 在 証 明	754	648	
そ の 他 の 証 明	6	8	
小 計	66,261 (921)	66,132 (1879)	
標 識 交 付 ・ 廃 車 証 明	129	93	
評 価 通 知	9,546	9,835	
車 検 用 納 税 証 明	11,197	11,395	
固 定 資 産 税 税 額 計 算 表	2,341	2,344	
公 用	480	434	
無 料 (法 令 等 に よ る)	144	121	
小 計	23,837	24,222	
合 計	90,098 (921)	90,354 (1879)	
1 か 月 平 均 件 数	7,508	7,530	

Ⅱ 市 民 税

1 個人市民税

(1) 令和4年度市民税調定額調

(課税状況調)

区 分	市 民 税 課 税 額			県 民 税 課 税 額			合 計 税 額
	均等割額	所得割額	計	均等割額	所得割額	計	
普通徴収	千円 121,689	千円 4,066,039	千円 4,187,728	千円 74,228	千円 2,707,663	千円 2,781,891	千円 6,969,619
特別徴収	536,483	17,612,923	18,149,406	337,115	11,739,315	12,076,430	30,225,836
計	658,172	21,678,962	22,337,134	411,343	14,446,978	14,858,321	37,195,455

区 分	市 民 税 納 税 義 務 者			備 考
	普通徴収	特別徴収	計	
均等割のみの者	人 5,653	人 7,720	人 13,373	地方税法附則第3条 の3第4項により所得 割非課税となった者 2,711人
所得割・均等割 合計の者	34,859	139,817	174,676	
計	40,512	147,537	188,049	

(2) 業種別所得割額調(令和4年度)

(課税状況調)

業 種	納税義務者数	課税標準額	所得割額	納税者1人当たり 平均所得割額	所得割額の 占める割合
給 与 所 得 者	人 142,816	千円 319,979,101	千円 17,778,827	円 124,488	% 86.6
営 業 等 所 得 者	6,489	18,528,357	1,031,604	158,977	5.0
農 業 所 得 者	289	556,026	32,211	111,457	0.2
そ の 他 の 所 得 者	25,085	30,233,326	1,676,723	66,842	8.2
計	174,679	369,296,810	20,519,365	117,469	100.0

(3) 令和4年度個人市民税納税義務者・調定額構成図

(課税状況調)

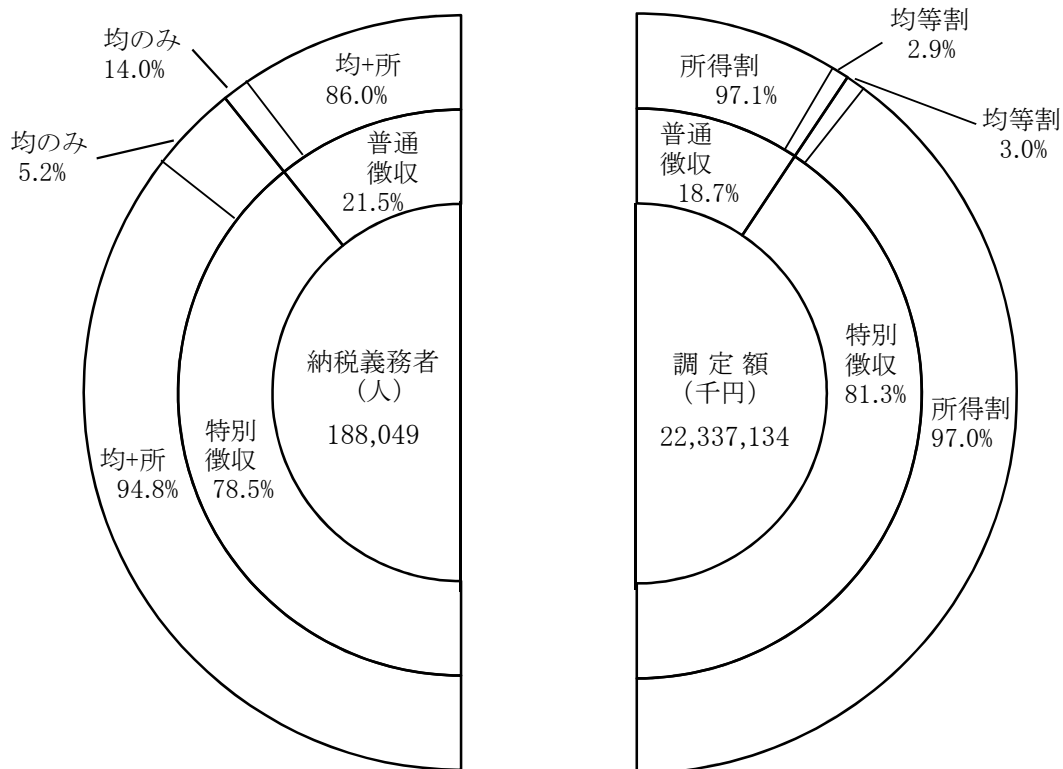

(4) 令和4年度個人市民税業種別納税義務者・所得割額構成図

(課税状況調)

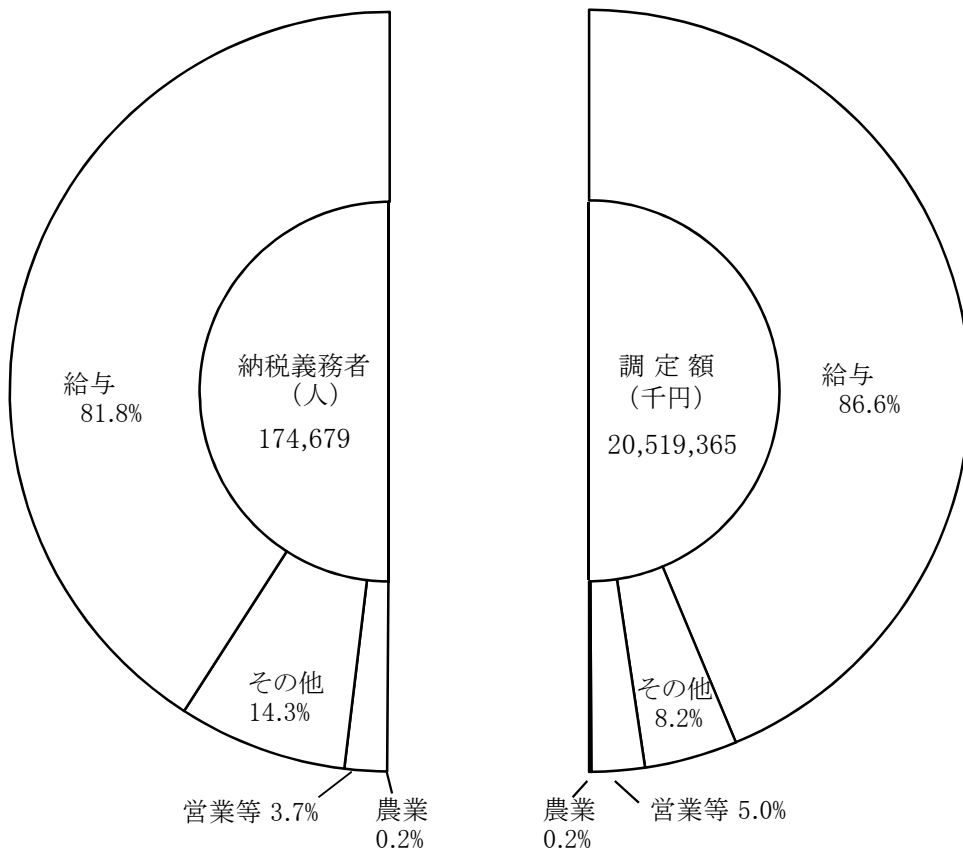

(5) 個人市民税調定額等に関する調(現年課税分)

年 度	区 分	当 初 調 定 額 (課 税 状 況 調)						決 算		
		総所得金額等	調定額 A	納税者数B	A/B	B/人口	特別 徴収	調定額	収入額	収入歩合
		千円	千円	人	円	%	%	千円	千円	%
30	所得割	544,856,991	20,635,978	169,205	121,958	48.8	81.6	21,533,890	21,359,876	99.2
	均等割	-	639,590	182,740						
	計	544,856,991	21,275,568	-						
元	所得割	556,305,929	20,811,622	171,323	121,476	49.6	82.3	21,743,356	21,583,056	99.3
	均等割	-	647,899	185,114						
	計	556,305,929	21,459,521	-						
2	所得割	563,604,962	21,302,821	172,748	123,317	50.1	81.4	22,186,364	22,071,252	99.5
	均等割	-	652,271	186,363						
	計	563,604,962	21,955,092	-						
3	所得割	578,409,417	21,082,163	172,760	122,032	50.1	81.7	22,130,576	22,050,894	99.6
	均等割	-	651,600	186,171						
	計	578,409,417	21,733,763	-						

(6) 課税標準額段階別所得割納税義務者数調

(課税状況調)

年度		元 年 度		2 年 度		3 年 度		4 年 度	
課税標準		納税者数	構成比	納税者数	構成比	納税者数	構成比	納税者数	構成比
超	以下	人	%	人	%	人	%	人	%
	万円	7,534	4.5	7,479	4.4	6,996	3.9	6,991	3.9
	10	55,410	32.3	55,386	32.1	56,146	32.5	55,017	31.5
	100	48,561	28.3	49,121	28.4	49,774	28.8	49,878	28.6
	200	27,080	15.8	27,669	16.0	27,585	16.0	28,895	16.5
	300	14,922	8.7	14,914	8.6	14,662	8.5	15,301	8.8
	400	9,512	5.6	9,801	5.7	9,256	5.4	9,781	5.6
	550	3,116	1.8	3,111	1.8	3,033	1.8	3,257	1.9
	700	2,477	1.4	2,491	1.4	2,518	1.5	2,587	1.5
	1,000	2,711	1.6	2,776	1.6	2,790	1.6	2,972	1.7
	計	171,323	100.0	172,748	100.0	172,760	100.0	174,679	100.0

(7) 特別徴収に関する調

年度	区分	特別徴収 義務者数	特別徴収人員	Aの 指数	調 定 額	Bの 指数	収 入 額	収入 歩合
30		18,221	137,157	100 (基準年)	17,248,521,254	100 (基準年)	17,221,426,933	99.8
元		18,528	139,261	102	17,557,339,072	102	17,528,750,386	99.8
2		18,623	141,025	103	17,750,565,274	103	17,739,292,780	99.9
3		18,908	142,498	104	17,701,102,773	103	17,693,009,715	99.9

(8) 令和4年度課税標準額段階別所得割額調

(課税状況調)

課税標準の段階		納税義務 者数	課税標準額	算出税額	税額控除	所得割額
超	以下					
万円	万円	人	千円	千円	千円	千円
	10	6,991	4,711,117	152,620	(12) 8,857	143,163
10	100	55,017	32,898,141	1,897,736	(1,111) 163,708	1,728,177
100	200	49,878	74,971,679	4,438,188	(137) 362,427	4,069,709
200	300	28,895	72,461,757	4,297,099	357,699	3,934,778
300	400	15,301	54,160,362	3,211,354	171,242	3,035,246
400	550	9,781	46,291,807	2,738,027	138,037	2,594,544
550	700	3,257	20,489,196	1,215,874	74,278	1,137,985
700	1,000	2,587	23,090,695	1,335,200	82,374	1,248,575
1,000	2,000	2,113	31,904,956	1,815,759	135,203	1,674,819
2,000	5,000	710	20,710,139	1,231,305	104,206	1,119,650
5,000	10,000	112	7,718,561	456,202	35,077	414,782
10,000		37	10,463,931	627,194	48,776	577,265
合	計	174,679	399,872,341	23,416,558	(1,260) 1,681,884	21,678,693

()内は税額調整額(外書き)

2 法人市民税

(1) 法人市民税調定額及び収入額等に関する調(現年課税分)

区分 年度	種別	法人数	税率	調定額 A	収入額	収入歩合	Aの対 前年度比	Aの指数
30	均等割	社 11,175	60,000 144,000 156,000 180,000 192,000 480,000 492,000 2,100,000 3,600,000	千円 1,591,784	千円 1,588,614	% 99.8	% 102.6	100 (基準年)
	税割	—	12.1	5,042,352	5,032,310	99.8	109.4	100(基準年)
元	均等割	11,190	60,000 144,000 156,000 180,000 192,000 480,000 492,000 2,100,000 3,600,000	1,582,527	1,577,419	99.7	99.4	99
	税割	—	12.1	4,951,368	4,935,385	99.7	98.2	98
2	均等割	11,319	60,000 144,000 156,000 180,000 192,000 480,000 492,000 2,100,000 3,600,000	1,561,648	1,541,005	98.7	98.7	98
	税割	—	8.4	3,719,035	3,669,874	98.7	75.1	74
3	均等割	11,373	60,000 144,000 156,000 180,000 192,000 480,000 492,000 2,100,000 3,600,000	1,593,934	1,592,334	99.9	102.1	100
	税割	—	8.4	4,108,242	4,104,118	99.9	110.5	81

(2) 法人数調

(3月31日現在)

号	30年度	元年度	2年度	3年度
1号法人	社 7,922	社 7,966	社 8,049	社 8,147
2号 "	75	81	79	78
3号 "	1,631	1,610	1,627	1,614
4号 "	161	169	164	169
5号 "	515	513	532	525
6号 "	75	69	76	76
7号 "	675	668	668	638
8号 "	38	33	38	41
9号 "	83	81	86	85
合計	11,175	11,190	11,319	11,373

(3) 法人市民税月別調定額調

年度 月別	2 年 度				
	税 割	均 等 割	月 計 A	累 計	A の 構成比
4	円 204,606,600	円 70,974,000	円 275,580,600	円 275,580,600	% 5.2
5	281,101,300	185,081,000	466,182,300	741,762,900	8.8
6	958,077,600	276,011,000	1,234,088,600	1,975,851,500	23.5
7	380,587,300	161,340,000	541,927,300	2,517,778,800	10.3
8	344,890,500	106,045,000	450,935,500	2,968,714,300	8.5
9	97,351,400	69,229,000	166,580,400	3,135,294,700	3.2
10	219,784,800	120,725,000	340,509,800	3,475,804,500	6.4
11	536,065,800	270,454,000	806,519,800	4,282,324,300	15.3
12	85,748,100	64,410,000	150,158,100	4,432,482,400	2.8
1	317,251,000	95,009,000	412,260,000	4,844,742,400	7.8
2	76,957,000	71,379,000	148,336,000	4,993,078,400	2.8
3	216,614,000	70,991,000	287,605,000	5,280,683,400	5.4
決 算 調定額	3,719,035,400	1,561,648,000		5,280,683,400	100.0

年度 月別	3 年 度				
	税 割	均 等 割	月 計 A	累 計	A の 構成比
4	円 209,766,700	円 86,037,000	円 295,803,700	円 295,803,700	% 5.2
5	244,769,100	179,266,000	424,035,100	719,838,800	7.4
6	862,832,300	300,732,000	1,163,564,300	1,883,403,100	20.3
7	416,171,600	171,188,000	587,359,600	2,470,762,700	10.3
8	337,480,700	101,164,000	438,644,700	2,909,407,400	7.7
9	90,354,300	67,744,000	158,098,300	3,067,505,700	2.8
10	249,000,400	114,151,000	363,151,400	3,430,657,100	6.4
11	700,675,900	255,622,000	956,297,900	4,386,955,000	16.7
12	122,997,600	68,455,000	191,452,600	4,578,407,600	3.4
1	431,309,100	98,791,000	530,100,100	5,108,507,700	9.3
2	159,635,400	77,135,000	236,770,400	5,345,278,100	4.2
3	283,248,600	73,649,000	356,897,600	5,702,175,700	6.3
決 算 調定額	4,108,241,700	1,593,934,000		5,702,175,700	100.0

Ⅲ 固定資産税

1 令和4年度固定資産税及び都市計画税調定額調

()内は都市計画税

(5月31日現在)

区 分	課 税 標 準 額			税 額		
	3 年 度	4 年 度	増 減	3 年 度	4 年 度	増 減
土 地	千円 (587,774,689)	千円 (592,567,688)	千円 (4,792,999)	千円 (1,460,364)	千円 (1,473,263)	千円 (12,899)
	607,615,680	609,594,732	1,979,052	8,470,919	8,502,523	31,604
家 屋	(588,244,510)	(630,941,441)	(42,696,931)	(1,461,532)	(1,568,670)	(107,138)
	796,062,144	855,313,134	59,250,990	11,098,097	11,929,762	831,665
償却資産	390,829,587	415,213,918	24,384,331	5,448,651	5,791,333	342,682
計	(1,176,019,199)	(1,223,509,129)	(47,489,929)	(2,921,896)	(3,041,933)	(120,037)
	1,794,507,412	1,880,121,783	85,614,371	25,017,667	26,223,618	1,205,951

2 令和4年度固定資産税及び都市計画税納税者数調

(4月1日現在)

区 分	3 年 度	4 年 度	増 減
土 地	人 固 120,830	人 固 121,725	人 固 895
	都 78,772	都 79,212	都 440
家 屋	固 123,326	固 124,697	固 1,371
	都 78,705	都 79,535	都 830
償却資産	4,869	5,394	525
固定資産税	人 156,083	人 157,144	人 1,061
都市計画税	97,405	97,736	331

3 固定資産税及び都市計画税徴収状況調（決算額）

(1) 固定資産税

年度 区分		29年度	前年 対比	構成比	指数	30年度	前年 対比	構成比	指数	元年度	前年 対比	構成比	指数
		千円	%	%		千円	%	%		千円	%	%	
調 定 額	土地	8,680,805	99.1	35.1	100	8,621,947	99.3	34.8	99	8,599,723	99.7	34.1	99
	家屋	11,081,562	102.7	44.8	100	10,974,846	99.0	44.3	99	11,360,559	103.5	45.0	103
	償却	4,946,482	109.5	20.0	100	5,154,090	104.2	20.8	104	5,264,597	102.1	20.9	106
	計	24,708,849	100.9	100.0	100	24,750,883	100.2	100.0	100	25,224,879	101.9	100.0	102
課 税 標 準 額	土地	622,261,872	99.2	35.1	100	617,813,569	99.3	35.0	99	615,672,208	99.7	34.1	99
	家屋	794,354,144	102.7	44.8	100	786,454,182	99.0	44.5	99	813,326,222	103.4	45.0	102
	償却	354,576,203	109.5	20.0	100	362,471,520	102.2	20.5	102	376,903,512	104.0	20.9	106
	計	1,771,192,219	100.9	100.0	100	1,766,739,271	99.7	100.0	100	1,805,901,942	102.2	100.0	102
収 入 済 額	土地	8,631,395	99.3	35.1	100	8,585,434	99.5	34.8	99	8,568,254	99.8	34.1	99
	家屋	11,018,487	102.9	44.8	100	10,928,369	99.2	44.3	99	11,318,986	103.6	45.0	103
	償却	4,918,326	109.7	20.0	100	5,132,263	104.3	20.8	104	5,245,332	102.2	20.9	107
	計	24,568,208	101.0	100.0	100	24,646,066	100.3	100.0	100	25,132,572	102.0	100.0	102
収入歩合	%				%				%				
	99.43	100.16	-	-	99.58	100.15	-	-	99.63	100.06	-	-	
納税者数	人				人				人				
	153,429	100.6	-	100	154,182	100.5	-	100	154,991	100.5	-	101	

年度 区分		2年度	前年 対比	構成比	指数	3年度	前年 対比	構成比	指数
		千円	%	%		千円	%	%	
調 定 額	土地	8,580,949	99.8	33.4	99	8,478,838	98.8	34.0	98
	家屋	11,752,735	103.5	45.7	106	11,108,556	94.5	44.6	100
	償却	5,393,547	102.4	21.0	109	5,320,269	98.6	21.4	108
	計	25,727,231	102.0	100.0	104	24,907,663	96.8	100.0	101
課 税 標 準 額	土地	614,321,540	99.8	33.4	99	607,589,171	98.9	34.0	98
	家屋	841,393,941	103.5	45.7	106	796,033,401	94.6	44.6	100
	償却	386,131,172	102.4	21.0	109	381,247,776	98.7	21.4	108
	計	1,841,846,654	102.0	100.0	104	1,784,870,348	96.9	100.0	101
収 入 済 額	土地	8,532,493	99.6	33.4	99	8,462,063	99.2	34.0	98
	家屋	11,686,368	103.2	45.7	106	11,086,578	94.9	44.6	101
	償却	5,363,090	102.2	21.0	109	5,309,744	99.0	21.4	108
	計	25,581,951	101.8	100.0	104	24,858,385	97.2	100.0	101
収入歩合	%				%				
	99.44	99.80	-	-	99.80	100.37	-	-	
納税者数	人				人				
	155,673	100.4	-	101	156,097	100.3	-	102	

(2) 都市計画税

年度 区分		29年度	前年 対比	構成比	指数	30年度	前年 対比	構成比	指数	元年度	前年 対比	構成比	指数
		千円	%	%		千円	%	%		千円	%	%	
調 定 額	土地	1,475,987	99.6	50.4	100	1,474,018	99.9	50.5	100	1,476,067	100.1	49.8	100
	家屋	1,453,252	102.9	49.6	100	1,447,091	99.6	49.5	100	1,486,748	102.7	50.2	102
	計	2,929,239	101.2	100.0	100	2,921,109	99.7	100.0	100	2,962,815	101.4	100.0	101
課 税 標 準 額	土地	593,132,991	99.6	50.4	100	592,519,450	99.9	50.5	100	593,129,909	100.1	49.8	100
	家屋	583,996,993	102.9	49.6	100	581,695,266	99.6	49.5	100	597,421,888	102.7	50.2	102
	計	1,177,129,984	101.2	100.0	100	1,174,214,716	99.8	100.0	100	1,190,551,797	101.4	100.0	101
収 入 済 額	土地	1,467,586	99.8	50.4	100	1,467,776	100.0	50.5	100	1,470,666	100.2	49.8	100
	家屋	1,444,980	103.1	49.6	100	1,440,962	99.7	49.5	100	1,481,307	102.8	50.2	103
	計	2,912,566	101.3	100.0	100	2,908,738	99.9	100.0	100	2,951,973	101.5	100.0	101
収入歩合	%				%				%				
	99.43	100.16	-	-	99.58	100.15	-	-	99.63	100.06	-	-	
納税者数	人				人				人				
	96,169	100.3	-	100	96,404	100.2	-	100	96,710	100.3	-	101	

年度 区分		2年度	前年 対比	構成比	指数	3年度	前年 対比	構成比	指数
		千円	%	%		千円	%	%	
調 定 額	土地	1,476,708	100.0	49.0	100	1,460,605	98.9	50.0	99
	家屋	1,537,890	103.4	51.0	106	1,461,802	95.1	50.0	101
	計	3,014,598	101.7	100.0	103	2,922,407	96.9	100.0	100
課 税 標 準 額	土地	593,746,501	100.1	49.0	100	587,758,304	99.0	50.0	99
	家屋	618,346,486	103.5	51.0	106	588,239,745	95.1	50.0	101
	計	1,212,092,987	101.8	100.0	103	1,175,998,049	97.0	100.0	100
収 入 済 額	土地	1,468,369	99.8	49.0	100	1,457,716	99.3	50.0	99
	家屋	1,529,206	103.2	51.0	106	1,458,910	95.4	50.0	101
	計	2,997,575	101.5	100.0	103	2,916,625	97.3	100.0	100
収入歩合	%				%				
	99.44	99.80	-	-	99.80	100.37	-	-	
納税者数	人				人				
	96,948	100.2	-	101	97,395	100.5	-	101	

4 固定資産評価状況調

(1) 土 地

(概要調書)

区 分		年 度	地 積	総 評 価 A	指示額B	平均価格C	最 高	Aの対 前年比
			㎡	千円	円	円	円	%
田	一般田	2	29,370,131	3,806,172	130	130	170	99.2
	介在田等		879,676	18,262,044	—	20,760	52,900	94.9
	一般田	3	29,162,021	3,777,479	129	130	170	99.2
	介在田等		852,277	16,625,196	—	19,507	59,400	91.0
	一般田	4	28,930,883	3,745,299	129	129	170	99.1
	介在田等		806,354	15,536,063	—	19,267	59,400	93.4
畑	一般畑	2	46,826,307	2,717,372	58	58	109	99.1
	介在畑等		2,336,170	38,015,717	—	16,273	65,405	97.0
	一般畑	3	46,456,944	2,692,273	57	58	109	99.1
	介在畑等		2,226,473	35,334,881	—	15,870	75,102	92.9
	一般畑	4	46,141,978	2,672,130	57	58	109	99.3
	介在畑等		2,120,211	33,365,707	—	15,737	75,102	94.4
宅 地		2	61,853,205	1,429,799,980	23,891	23,116	289,000	99.4
		3	62,053,751	1,449,017,481	23,637	23,351	406,000	101.3
		4	62,360,711	1,443,712,992	23,637	23,151	406,000	99.6
鉱 泉 地		2	398	1,493	—	3,751	64,067	99.5
		3	398	1,397	—	3,510	59,198	93.6
		4	398	1,397	—	3,510	59,198	100.0
池 沼		2	55,791	55,960	—	1,003	10,165	98.7
		3	56,125	68,250	—	1,216	9,970	122.0
		4	56,336	67,278	—	1,194	9,860	98.6
山 林	一般山林	2	70,792,181	1,663,987	24	24	40	99.7
	介在山林		431,111	371,857	—	863	22,550	98.5
	一般山林	3	70,759,488	1,662,346	23	23	40	99.9
	介在山林		431,383	364,700	—	845	22,850	98.1
	一般山林	4	70,728,915	1,661,746	23	23	40	100.0
	介在山林		425,451	361,031	—	849	22,850	99.0
牧 場		2	291	16	—	55	56	100.0
		3	291	16	—	55	56	100.0
		4	291	16	—	55	56	100.0
原 野		2	3,572,610	57,336	—	16	40	99.4
		3	3,567,211	57,262	—	16	40	99.9
		4	3,555,161	57,001	—	16	40	99.5
雑 種 地		2	18,470,202	119,225,476	—	6,455	195,368	103.5
		3	18,875,400	124,476,693	—	6,595	206,084	104.4
		4	19,250,753	125,984,365	—	6,544	261,790	101.2
合 計		2	234,588,073	1,613,977,410	—	6,880	—	99.6
		3	234,441,762	1,634,077,974	—	6,970	—	101.2
		4	234,377,442	1,627,165,025	—	6,942	—	99.6

(2) 家 屋

(概要調書)

種別	区分	棟 数	総床面積	総評価A	平均価格	Aの対前年比
	年度					
木 造		棟	m ²	千円	円	%
	2	136,940	14,638,431	354,294,569	24,203	104.7
	3	137,319	14,733,056	342,517,432	23,248	96.7
非木造	2	46,393	12,261,846	522,337,681	42,599	100.2
	3	46,486	12,363,623	519,366,943	42,008	99.4
	4	46,629	12,455,846	533,269,753	42,813	102.7
合 計	2	183,333	26,900,277	876,632,250	32,588	99.0
	3	183,805	27,096,679	861,884,375	31,808	98.3
	4	184,260	27,282,377	890,395,137	32,636	103.3

ア 木造家屋の種類別平均価格

(概要調書)

年度	住 宅			旅館・ホテル	店 舗	工場・倉庫	平均価格A	Aの対前年比
	専 用	共 同	併 用					
	円	円	円	円	円	円	円	%
元	25,228	32,633	13,279	10,962	25,545	6,928	23,397	103.9
2	26,064	33,589	13,431	11,938	26,491	7,099	24,203	103.4
3	25,001	31,683	13,221	11,795	25,317	6,817	23,248	96.1
4	25,896	32,515	13,360	12,205	25,931	7,071	24,087	103.6

イ 非木造家屋の種類別平均価格

(概要調書)

年度	区分	住宅、アパート	そ の 他	平均価格A	Aの対前年比
	円				
元		47,372	38,834	41,838	101.9
2		47,965	39,678	42,599	101.8
3		47,691	38,893	42,008	98.6
4		48,326	39,791	42,813	101.9

(3) 償却資産

ア 価格等に関する調

(概要調書)

区分 種類	年度	決定価格	課税標準額		課税標準額の内訳	
			前年比	課税標準の特例 規定適用分	左以外のもの	
		千円	千円	%	千円	千円
構築物	2	65,965,716	65,748,533	108.0	175,377	65,573,156
	3	63,437,086	60,599,176	92.2	2,787,845	57,811,331
	4	66,180,180	65,878,219	108.7	230,288	65,647,931
機械及び 装置	2	179,756,270	176,563,479	100.2	1,563,824	174,999,655
	3	193,175,102	183,767,154	104.1	7,726,056	176,041,098
	4	202,448,003	199,228,832	108.4	666,901	198,561,931
船舶	2	12,955	12,955	80.3	0	12,955
	3	13,856	13,166	101.6	690	12,476
	4	18,889	18,889	143.5	0	18,889
航空機	2	2,416	2,416	332.8	0	2,416
	3	1,888	1,888	78.1	0	1,888
	4	1,648	1,648	87.3	0	1,648
車両及び 運搬具	2	1,728,905	1,728,905	95.1	0	1,728,905
	3	1,740,478	1,716,738	99.3	23,677	1,693,061
	4	2,435,233	2,435,145	141.8	54	2,435,091
工具、器具 及び備品	2	41,915,385	41,845,674	99.0	41,098	41,804,576
	3	41,850,214	40,601,245	97.0	1,110,892	39,490,353
	4	42,992,010	42,655,125	105.1	179,186	42,475,939
小計	2	289,381,647	285,901,962	101.7	1,780,299	284,121,663
	3	300,218,624	286,699,367	100.3	11,649,160	275,050,207
	4	314,075,963	310,217,858	108.2	1,076,429	309,141,429
総務大臣 決定分	2	130,690,585	89,864,512	98.7	—	—
	3	127,253,670	96,786,964	107.7	—	—
	4	125,646,079	98,482,112	101.8	—	—
県知事 決定分	2	7,167,603	5,052,593	100.1	—	—
	3	7,114,097	5,165,477	102.2	—	—
	4	7,129,783	5,187,177	100.4	—	—
小計	2	137,858,188	94,917,105	98.8	—	—
	3	134,367,767	101,952,441	107.4	—	—
	4	132,775,862	103,669,289	101.7	—	—
合計	2	427,239,835	380,819,067	100.9	—	—
	3	434,586,391	388,651,808	102.1	—	—
	4	446,851,825	413,887,147	106.5	—	—
納税 義務者数	2	12,423人	—	—	—	—
	3	11,823人	—	—	—	—
	4	12,420人	—	—	—	—

イ 令和4年度段階別納税義務者等に関する調

(概要調書)

区 分		納税義務者数	課 税 標 準 額	
		人	千円	
150万円未満のもの		7,027	2,647,616	
150万円以上 160万円未満のもの		158	245,496	
160万円以上 170万円未満のもの		155	256,070	
170万円以上 180万円未満のもの		143	250,569	
180万円以上 190万円未満のもの		117	216,337	
190万円以上 200万円未満のもの		90	175,617	
200万円以上 250万円未満のもの		441	982,342	
250万円以上 300万円未満のもの		351	967,181	
300万円以上1,000万円未満のもの		1,999	11,487,336	
1,000万円以上2,000万円未満のもの		766	10,807,862	
2,000万円以上3,000万円未満のもの		283	6,978,962	
3,000万円以上 1億円未満のもの		559	29,703,212	
1億円以上のもの		331	351,816,163	
計		12,420	416,534,763	
計 の 内 訳	法第389条関係	大臣配分	15	98,482,112
		知事配分	3	5,187,177
	法第743条関係			

5 国有資産等所在市町村交付金（調定額）

区分	年度		
	2年度	3年度	4年度
前橋地方裁判所	円 125,500	円 124,000	円 122,600
関東財務局	1,621,300	1,582,400	1,518,100
関東信越国税局	298,400	296,600	204,200
関東森林管理局	9,896,500	10,423,400	10,612,700
関東地方整備局	784,700	761,000	704,400
群馬県総務部財産有効活用課	84,184,700	83,801,200	86,553,600
群馬県企業局	5,288,500	4,262,600	5,369,500
北関東防衛局	1,348,700	1,435,400	1,385,900
合計	103,548,300	102,686,600	106,471,000

IV 諸 税

1 軽自動車税に関する調

(1) 軽自動車月別異動台数状況調

区 分	元 年 度			2 年 度			3 年 度		
	全期調定台数	138,590台		全期調定台数	139,382台		全期調定台数	140,625台	
月 別	所 有	廃 車	差 引	所 有	廃 車	差 引	所 有	廃 車	差 引
	台	台	台	台	台	台	台	台	台
4	738	1,795	△ 1,057	1,291	3,268	△ 1,977	806	1,727	△ 921
5	207	282	△ 75	197	233	△ 36	221	177	44
6	679	441	238	556	452	104	392	496	△ 104
7	1,449	1,242	207	1,276	800	476	1,487	962	525
8	1,446	1,001	445	1,460	1,206	254	2,204	1,508	696
9	1,763	931	832	2,003	1,596	407	1,901	1,775	126
10	2,261	2,281	△ 20	1,777	1,036	741	2,118	1,777	341
11	2,760	2,225	535	1,971	1,915	56	2,416	2,417	△ 1
12	1,576	1,150	426	3,388	2,967	421	2,776	2,331	445
1	1,587	1,489	98	1,815	1,408	407	940	920	20
2	2,197	2,345	△ 148	2,019	2,303	△ 284	1,821	1,243	578
3	3,600	3,507	93	4,065	4,384	△ 319	3,386	4,291	△ 905

(2) 軽自動車税賦課状況調

(7月1日現在)

(7月1日現在)

区 分	2 年 度									3 年 度											
	四台 月一 日現 在の A	Aの うち 非課 税B	Aの うち 減免 C	課 税 台 数 A-B-C	構 成 比	税 率	調 定 額	構 成 比	四台 月一 日現 在の A	Aの うち 非課 税B	Aの うち 減免 C	課 税 台 数 A-B-C	構 成 比	税 率	調 定 額	構 成 比					
	台	台	台	台	%	円	千円	%	台	台	台	台	%	円	千円	%					
原動機付自転車	50cc以下	9,458	20	49	9,389	6.8	2,000	18,778	1.9	9,021	20	42	8,959	6.4	2,000	17,918	1.7				
	50cc超90cc以下	1,458	27	1	1,430	1.0	2,000	2,860	0.3	1,495	24	1	1,470	1.1	2,000	2,940	0.3				
	90cc超125cc以下	2,463	4	0	2,459	1.8	2,400	5,902	0.6	2,644	5	1	2,638	1.9	2,400	6,331	0.6				
	ミニカー	315	1	2	312	0.2	3,700	1,154	0.1	327	1	2	324	0.2	3,700	1,199	0.1				
	小 計	13,694	52	52	13,590	9.8	—	28,694	2.9	13,487	50	46	13,391	9.6	—	28,388	2.8				
軽自動車	二輪車		4,916	3	1	4,912	3.6	3,600	17,683	1.8	5,131	3	1	5,127	3.7	3,600	18,457	1.8			
	三輪車	旧税率	1	0	0	1	0.0	3,100	3	0.0	1	0	0	1	0.0	3,100	3	0.0			
		新税率	0	0	0	0	0.0	3,900	0	0.0	0	0	0	0	0.0	3,900	0	0.0			
		重課	4	0	0	4	0.0	4,600	18	0.0	4	0	0	4	0.0	4,600	18	0.0			
	四輪車	乗用	自家用	旧税率	38,515	86	523	37,906	27.5	7,200	272,923	27.6	33,515	71	453	32,991	23.7	7,200	237,535	23.1	
				新税率	22,758	6	350	22,402	16.3	10,800	241,942	24.4	28,402	9	430	27,963	20.1	10,800	302,000	29.4	
				75%軽減	0	0	0	0	0.0	2,700	0	0.0	0	0	0	0	0.0	2,700	0	0.0	
				50%軽減	1,017	2	5	1,010	0.7	5,400	5,454	0.6	519	6	8	505	0.4	5,400	2,727	0.3	
				25%軽減	3,378	0	50	3,328	2.4	8,100	26,957	2.7	3,262	1	37	3,224	2.3	8,100	26,114	2.5	
				重課	16,922	58	285	16,579	12.1	12,900	213,869	21.6	17,948	72	285	17,591	12.7	12,900	226,924	22.1	
		貨物	営業用	旧税率	3	0	0	3	0.0	5,500	17	0.0	3	0	0	3	0.0	5,500	17	0.0	
				新税率	6	0	1	5	0.0	6,900	35	0.0	6	0	1	5	0.0	6,900	35	0.0	
				75%軽減	0	0	0	0	0.0	1,800	0	0.0	0	0	0	0	0.0	1,800	0	0.0	
				50%軽減	0	0	0	0	0.0	3,500	0	0.0	0	0	0	0	0.0	3,500	0	0.0	
				25%軽減	0	0	0	0	0.0	5,200	0	0.0	0	0	0	0	0.0	5,200	0	0.0	
				重課	1	0	1	0	0.0	8,200	0	0.0	2	0	1	1	0.0	8,200	8	0.0	
				自家用	旧税率	8,414	88	105	8,221	6.0	4,000	32,884	3.3	7,128	77	89	6,962	5.0	4,000	27,848	2.7
					新税率	5,520	33	46	5,441	3.9	5,000	27,205	2.7	6,685	49	58	6,578	4.7	5,000	32,890	3.2
					75%軽減	1	0	0	1	0.0	1,300	1	0.0	1	0	1	0	0.0	1,300	0	0.0
					50%軽減	0	0	0	0	0.0	2,500	0	0.0	0	0	0	0	0.0	2,500	0	0.0
25%軽減					217	0	0	217	0.2	3,800	825	0.1	169	1	1	167	0.1	3,800	635	0.1	
営業用	重課	11,017	140	86	10,791	7.8	6,000	64,746	6.5	11,110	146	83	10,881	7.8	6,000	65,286	6.4				
	旧税率	224	0	1	223	0.2	3,000	669	0.1	222	0	1	221	0.2	3,000	663	0.1				
	新税率	250	0	0	250	0.2	3,800	950	0.1	295	0	0	295	0.2	3,800	1,121	0.1				
	75%軽減	0	0	0	0	0.0	1,000	0	0.0	2	0	0	2	0.0	1,000	2	0.0				
	50%軽減	0	0	0	0	0.0	1,900	0	0.0	0	0	0	0	0.0	1,900	0	0.0				
	25%軽減	16	0	0	16	0.0	2,900	46	0.0	4	0	0	4	0.0	2,900	12	0.0				
重課	122	0	3	119	0.1	4,500	536	0.1	157	0	3	154	0.1	4,500	693	0.1					
小型特殊	農耕用	5,977	66	11	5,900	4.3	2,400	14,160	1.4	5,961	65	12	5,884	4.2	2,400	14,122	1.4				
	特殊作業用	688	20	0	668	0.5	5,900	3,941	0.4	695	21	0	674	0.5	5,900	3,977	0.4				
小 計		119,967	502	1,468	117,997	85.7	—	924,863	93.4	121,222	521	1,464	119,237	85.8	—	961,086	93.5				
二輪の小型自動車		6,171	5	0	6,166	4.5	6,000	36,996	3.7	6,358	4	1	6,353	4.6	6,000	38,118	3.7				
合 計		139,832	559	1,520	137,753	100.0	—	990,553	100.0	141,067	575	1,511	138,981	100.0	—	1,027,592	100.0				

※市町村課税状況等の調「第33表軽自動車税に関する調」より

(2) 軽自動車税賦課状況調

(7月1日現在)

区 分		4 年 度										
		四月 一日 現在 のA	Aの うち 非課 税B	Aの うち 減免 C	課 税 台 数 A-B-C	構 成 比	税 率	調 定 額	構 成 比			
		台	台	台	台	%	円	千円	%			
原 動 機 付 自 動 車	50cc以下	8,632	19	31	8,582	6.1	2,000	17,164	1.6			
	50cc超90cc以下	1,523	19	0	1,504	1.1	2,000	3,008	0.3			
	90cc超125cc以下	2,898	7	0	2,891	2.1	2,400	6,938	0.6			
	ミニカー	319	1	2	316	0.2	3,700	1,169	0.1			
	小 計	13,372	46	33	13,293	9.5	—	28,280	2.6			
軽 自 動 車	二輪車	5,280	3	1	5,276	3.8	3,600	18,994	1.8			
	三輪車	旧税率	1	0	0	1	0.0	3,100	3	0.0		
		新税率	0	0	0	0	0.0	3,900	0	0.0		
		重課	4	0	0	4	0.0	4,600	18	0.0		
	乗 用	自 家 用	旧税率	28,741	55	372	28,314	20.3	7,200	203,861	19.1	
			新税率	36,581	21	538	36,022	25.8	10,800	389,038	36.4	
			75%軽減	2	0	0	2	0.0	2,700	5	0.0	
			50%軽減	0	0	0	0	0.0	5,400	0	0.0	
			25%軽減	0	0	0	0	0.0	8,100	0	0.0	
			重課	19,009	88	317	18,604	13.3	12,900	239,992	22.5	
			旧税率	4	0	0	4	0.0	5,500	22	0.0	
		営 業 用	新税率	5	0	1	4	0.0	6,900	28	0.0	
			75%軽減	0	0	0	0	0.0	1,800	0	0.0	
			50%軽減	0	0	0	0	0.0	3,500	0	0.0	
			25%軽減	0	0	0	0	0.0	5,200	0	0.0	
			重課	3	0	1	2	0.0	8,200	16	0.0	
			貨 物	旧税率	5,983	63	80	5,840	4.2	4,000	23,360	2.2
				新税率	7,781	55	60	7,666	5.5	5,000	38,330	3.6
	75%軽減	0		0	0	0	0.0	1,300	0	0.0		
	50%軽減	0		0	0	0	0.0	2,500	0	0.0		
	25%軽減	0		0	0	0	0.0	3,800	0	0.0		
	重課	11,164		157	97	10,910	7.8	6,000	65,460	6.1		
	営 業 用	旧税率	205	0	1	204	0.1	3,000	612	0.1		
新税率		324	0	0	324	0.2	3,800	1,231	0.1			
75%軽減		0	0	0	0	0.0	1,000	0	0.0			
50%軽減		0	0	0	0	0.0	1,900	0	0.0			
25%軽減		0	0	0	0	0.0	2,900	0	0.0			
重課		159	0	2	157	0.1	4,500	707	0.1			
小 型 特 殊	農耕用	5,951	65	12	5,874	4.2	2,400	14,098	1.3			
	特殊作業用	703	21	0	682	0.5	5,900	4,024	0.4			
小 計		121,900	528	1,482	119,890	85.8	—	999,798	93.6			
二輪の小型自動車		6,618	4	0	6,614	4.7	6,000	39,684	3.7			
合 計		141,890	578	1,515	139,797	100.0	—	1,067,762	100.0			

※市町村課税状況等の調「第33表軽自動車税に関する調」より

(3) 環境性能割調

区分 年度	納付件数	調定額 A	収入額	Aの前年対比
元	550件	9,855,300円	9,855,300円	% -
2	1,946	34,842,200	34,842,200	353.5
3	2,104	37,570,500	37,570,500	107.8

※法改正により、令和元年10月1日から自動車取得税が廃止され新たに環境性能割が導入されたもので、当面の間、県が賦課徴収事務を行い、県は徴収金として納入された額を定置場の市町村に納付月の翌々月までに払い込むこととされた

※元年度件数等は4か月分

2 市たばこ税に関する調

区分 年度	売渡したばこ本数	前年比	税率	調定額	前年比
	本	%	円	千円	%
30	旧3級品以外 425,470,596	94.8	$\frac{5,692}{1,000}$	2,352,362	97.5
	旧3級品 11,587,620	76.2	$\frac{4,000}{1,000}$		
	手持品課税 —	—	—	10,199	4635.9
	計 437,058,216	—	—	2,362,561	97.9
元	旧3級品以外 411,120,018	96.6	$\frac{5,692}{1,000}$	2,363,524	100.5
	旧3級品 5,872,160	50.7	$\frac{5,692}{1,000}$		
	手持品課税 —	—	—	255	2.5
	計 416,992,178	—	—	2,363,779	100.1
2	旧3級品以外 380,572,794	92.6	$\frac{6,122}{1,000}$	2,228,024	94.3
	旧3級品 0	0.0	$\frac{6,122}{1,000}$		
	手持品課税 —	—	—	8,336	3269.0
	計 380,572,794	—	—	2,236,360	94.6
3	旧3級品以外 377,680,336	99.2	$\frac{6,552}{1,000}$	2,373,899	106.5
	旧3級品 0	0.0	$\frac{6,552}{1,000}$		
	手持品課税 —	—	—	8,918	107.0
	計 377,680,336	—	—	2,382,817	106.5

注) H28.4.1より税率変更:旧3級品(2,925/1,000)
H29.4.1より税率変更:旧3級品(3,355/1,000)
H30.4.1より税率変更:旧3級品(4,000/1,000)
H30.10.1より税率変更:旧3級品以外(5,692/1,000)
R1.10.1より税率変更:旧3級品(5,692/1,000)
R2.10.1より税率変更:旧3級品以外(6,122/1,000)
R3.10.1より税率変更:旧3級品以外(6,552/1,000)

3 入湯税に関する調

区分 年度	入湯客数	税率	税額	前年比
	人	円	円	%
30	宿泊 49,273	150	7,390,950	98.8
	日帰り 616,419	50	30,820,950	97.1
	修学旅行等 1,549	50	77,450	103.9
	12歳未満 41,012	0	0	—
	計 708,253	—	38,289,350	97.4
元	宿泊 45,814	150	6,872,100	93.0
	日帰り 639,957	50	31,997,850	103.8
	修学旅行等 1,139	50	56,950	73.5
	12歳未満 49,536	0	0	—
	計 736,446	—	38,926,900	101.7
2	宿泊 23,601	150	3,540,150	51.5
	日帰り 424,647	50	21,232,350	66.4
	修学旅行等 372	50	18,600	32.7
	12歳未満 24,684	0	0	—
	計 473,304	—	24,791,100	63.7
3	宿泊 26,684	150	4,002,600	113.1
	日帰り 468,097	50	23,404,850	110.2
	修学旅行等 256	50	12,800	68.8
	12歳未満 24,331	0	0	—
	計 519,368	—	27,420,250	110.6

4 事業所税に関する調

(1) 事業所税調定額に関する調(現年課税分)

年度	資 産 割		従 業 者 割		合 計		収入額	収入歩合	Aの対前年比
	納税義務者数	調定額	納税義務者数	調定額	納税義務者数	調定額 A			
元	人	円	人	円	人	円	円	%	%
	841	2,182,640,105	143	356,458,295	847	2,539,098,400	2,539,098,400	100.0	102.6
2	845	2,190,194,716	148	365,521,884	845	2,555,716,600	2,545,035,300	99.6	100.7
3	840	2,223,002,245	145	361,732,055	845	2,584,734,300	2,583,798,100	99.9	101.1

※納税義務者数の合計は実人数

(2) 事業所税月別調定額及び申告件数に関する調

月	元年度			2年度			3年度		
	申告件数	調定額	構成比	申告件数	調定額	構成比	申告件数	調定額	構成比
	件	円	%	件	円	%	件	円	%
4	75	179,291,200	7.1	80	216,457,900	8.5	69	191,530,500	7.4
5	332	957,566,700	37.7	304	955,340,700	37.4	336	1,110,131,700	42.9
6	51	171,559,400	6.8	54	95,983,900	3.8	64	137,800,300	5.3
7	45	164,263,400	6.5	64	271,437,600	10.6	45	180,310,800	7.0
8	86	223,666,900	8.8	69	181,876,000	7.1	60	137,189,700	5.3
9	34	59,522,000	2.3	40	67,456,000	2.6	44	69,188,000	2.7
10	59	120,788,500	4.8	63	132,816,100	5.2	63	136,734,400	5.3
11	68	156,106,600	6.1	69	135,218,500	5.3	63	129,508,600	5.0
12	17	23,662,000	0.9	14	18,130,300	0.7	18	22,031,700	0.9
1	20	48,107,200	1.9	17	33,677,000	1.3	16	35,844,300	1.4
2	76	323,597,200	12.7	83	336,571,000	13.2	80	336,777,500	13.0
3	38	110,967,300	4.4	43	110,751,600	4.3	37	97,686,800	3.8
計	901	2,539,098,400	100.0	900	2,555,716,600	100.0	895	2,584,734,300	100.0

5 臨時運行許可手数料に関する調

区分 年度	件 数	調 定 額 A	収 入 額	Aの前年対比
	件	円	円	%
30	5,300	3,975,000	3,975,000	96.6
元	5,172	3,879,000	3,879,000	97.6
2	4,898	3,673,500	3,673,500	94.7
3	4,814	3,610,500	3,610,500	98.3

V 納 税

1 還付件数及び還付金額（還付加算金含む）の推移

区分 年度	一 般 市 税		国 民 健 康 保 険 税	
	件 数	金 額	件 数	金 額
元	5,762	240,442,698	1,692	35,283,485
2	5,879	273,102,966	1,830	42,015,618
3	5,072	252,130,244	1,607	36,474,118

2 滞納整理に関する調

(1) 督促状発付状況

年度	税目別 種別	市県民税	法人市民税	事業所税	固定資産税 都市計画税	軽自動車税	国民健康 保 険 税	計	介護保険料 (普通徴収分)	後期高齢者 医療保険料 (普通徴収分)
		元	件数 42,798	889	8	63,706	18,670	70,090	196,161	15,220
	税額 1,351,014,026	86,442,400	49,813,700	1,620,886,557	147,739,168	1,180,020,346	4,435,916,197	124,738,500	106,875,400	
前 年 比	件数 %	102.8	111.8	200.0	97.7	101.6	95.3	98.3	98.4	97.6
	税額 %	90.4	144.5	963.7	98.0	121.1	90.8	95.5	95.9	102.5
2	件数 38,324	626	15	59,963	16,506	62,182	177,616	14,118	7,593	
	税額 1,236,328,523	54,397,675	33,224,600	1,558,802,821	137,806,068	1,061,868,768	4,082,428,455	113,696,500	107,215,000	
前 年 比	件数 %	89.5	70.4	187.5	94.1	88.4	88.7	90.5	92.8	91.0
	税額 %	91.5	62.9	66.7	96.2	93.3	90.0	92.0	91.1	100.3
3	件数 35,860	638	7	58,421	15,806	60,781	171,513	13,673	7,917	
	税額 1,176,247,048	46,445,800	11,905,600	1,369,309,305	123,055,100	1,019,128,633	3,746,091,486	111,014,300	105,764,100	
前 年 比	件数 %	93.6	101.9	46.7	97.4	95.8	97.7	96.6	96.8	104.3
	税額 %	95.1	85.4	35.8	87.8	89.3	96.0	91.8	97.6	98.6

(2) 令和3年度差押状況

区 分		件 数	金 額
動 産	自動車	49	17,564,891
	その他	128	95,580,028
不 動 産		22	29,957,779
債 権	預金	4,288	353,913,814
	給与	303	79,108,167
	保険	196	70,209,276
	年金	10	3,893,187
	売掛金	27	12,729,066
	国税還付金	39	9,527,570
	その他	148	33,267,062
合 計		5,210	705,750,840

(3) 公売状況調

区 分	元 年 度				2 年 度				3 年 度			
	公売公告		売却決定		公売公告		売却決定		公売公告		売却決定	
	件数	金額	件数	金額	件数	金額	件数	金額	件数	金額	件数	金額
動 産	74	2,278,100	47	4,156,710	25	1,570,200	24	4,511,561	49	721,750	35	1,251,967
不 動 産	11	68,590,000	5	25,313,345	19	149,770,000	4	46,146,667	16	81,975,000	5	19,537,898
計	85	70,868,100	52	29,470,055	44	151,340,200	28	50,658,228	65	82,696,750	40	20,789,865

(4) 不納欠損処分状況

区 分	元 年 度			2 年 度			3 年 度		
	件数	税 額	前年比	件数	税 額	前年比	件数	税 額	前年比
市 税	1,659	261,877,731	65.9	1,637	165,854,236	63.3	983	84,978,897	51.2
国 保 税	1,513	450,953,045	109.7	1,374	278,072,080	61.7	687	109,806,699	39.5
計	3,172	712,830,776	88.1	3,011	443,926,316	62.3	1,670	194,785,596	43.9

VI 国民健康保険税（特別会計）

1 国民健康保険税に関する調

(1) 令和4年度調

ア 医療分

（令和4年7月1日現在）

区 分		年 度	4 年 度		
			一 般	退 職	合 計
市の状況	世 帯 数 A	—	—	—	169,926 ^{世帯}
	人 口 B	—	—	—	369,915 ^人
加入者の状況	世 帯 数 C	48,474 ^{世帯}	0 ^{世帯}	0 ^{世帯}	48,474 ^{世帯}
	被 保 険 者 数 D	74,446 ^人	0 ^人	0 ^人	74,446 ^人
加入割合	世 帯 $\frac{C}{A}$	—	—	—	28.53 %
	被 保 険 者 $\frac{D}{B}$	—	—	—	20.13 %
課税額の内訳	所 得 割 総 額	3,130,794 ^{千円}	0 ^{千円}	0 ^{千円}	3,130,794 ^{千円}
	資 産 割 総 額	0 ^{千円}	0 ^{千円}	0 ^{千円}	0 ^{千円}
	被 保 険 者 均 等 割 総 額	1,765,545 ^{千円}	0 ^{千円}	0 ^{千円}	1,765,545 ^{千円}
	世 帯 別 平 等 割 総 額	972,426 ^{千円}	0 ^{千円}	0 ^{千円}	972,426 ^{千円}
	算 出 税 額 合 計	5,868,765 ^{千円}	0 ^{千円}	0 ^{千円}	5,868,765 ^{千円}
差引かれる 税 額	課 税 限 度 超 過 額	394,568 ^{千円}	0 ^{千円}	0 ^{千円}	394,568 ^{千円}
	軽 減 額	771,201 ^{千円}	0 ^{千円}	0 ^{千円}	771,201 ^{千円}
	未 就 学 児 均 等 割 軽 減 額	13,476 ^{千円}	0 ^{千円}	0 ^{千円}	13,476 ^{千円}
	調 定 額	4,689,520 ^{千円}	0 ^{千円}	0 ^{千円}	4,689,520 ^{千円}
税率及び 課税限度額	所 得 割	6.4/100			
	資 産 割	—			
	被 保 険 者 均 等 割	24,200円			
	世 帯 別 平 等 割	21,400円			
	課 税 限 度 額	650,000円			
所得割の按分基礎		法第703条の4第6項の総所得金額等 (市民税の旧ただし書方式)			

イ 支援金分

(令和4年7月1日現在)

区 分		年 度	4 年 度		
			一 般	退 職	合 計
市の状況	世 帯 数 A	—	—	—	169,926 ^{世帯}
	人 口 B	—	—	—	369,915 ^人
加入者の状況	世 帯 数 C	48,474 ^{世帯}	0 ^{世帯}	0 ^{世帯}	48,474 ^{世帯}
	被 保 険 者 数 D	74,446 ^人	0 ^人	0 ^人	74,446 ^人
加入割合	世 帯 $\frac{C}{A}$	—	—	—	28.53%
	被 保 険 者 $\frac{D}{B}$	—	—	—	20.13%
課税額の内訳	所 得 割 総 額	1,076,202 ^{千円}	0 ^{千円}	0 ^{千円}	1,076,202 ^{千円}
	資 産 割 総 額	0 ^{千円}	0 ^{千円}	0 ^{千円}	0 ^{千円}
	被 保 険 者 均 等 割 総 額	539,876 ^{千円}	0 ^{千円}	0 ^{千円}	539,876 ^{千円}
	世 帯 別 平 等 割 総 額	263,553 ^{千円}	0 ^{千円}	0 ^{千円}	263,553 ^{千円}
	算 出 税 額 合 計	1,879,631 ^{千円}	0 ^{千円}	0 ^{千円}	1,879,631 ^{千円}
差引かれる税額	課 税 限 度 超 過 額	148,416 ^{千円}	0 ^{千円}	0 ^{千円}	148,416 ^{千円}
	軽 減 額	225,863 ^{千円}	0 ^{千円}	0 ^{千円}	225,863 ^{千円}
	未 就 学 児 均 等 割 軽 減 額	4,121 ^{千円}	0 ^{千円}	0 ^{千円}	4,121 ^{千円}
	調 定 額	1,501,231 ^{千円}	0 ^{千円}	0 ^{千円}	1,501,231 ^{千円}
税率及び課税限度額	所 得 割	2.2/100			
	資 産 割	—			
	被 保 険 者 均 等 割	7,400円			
	世 帯 別 平 等 割	5,800円			
	課 税 限 度 額	200,000円			
所得割の按分基礎		法第703条の4第15項の総所得金額等 (市民税の旧ただし書方式)			

ウ 介護分

(令和4年7月1日現在)

区 分		年 度		
		4 年 度		
		一 般	退 職	合 計
市の状況	世 帯 数 A	—	—	169,926 ^{世帯}
	人 口 B	—	—	369,915 ^人
加入者の状況	世 帯 数 C	20,080 ^{世帯}	0 ^{世帯}	20,080 ^{世帯}
	被 保 険 者 数 D	23,478 ^人	0 ^人	23,478 ^人
加入割合	世 帯 $\frac{C}{A}$	—	—	11.82 [%]
	被 保 険 者 $\frac{D}{B}$	—	—	6.35 [%]
課税額の内訳	所 得 割 総 額	403,944 ^{千円}	0 ^{千円}	403,944 ^{千円}
	資 産 割 総 額	0 ^{千円}	0 ^{千円}	0 ^{千円}
	被 保 険 者 均 等 割 総 額	216,334 ^{千円}	0 ^{千円}	216,334 ^{千円}
	世 帯 別 平 等 割 総 額	120,144 ^{千円}	0 ^{千円}	120,144 ^{千円}
	算 出 税 額 合 計	740,422 ^{千円}	0 ^{千円}	740,422 ^{千円}
差引かれる税額	課 税 限 度 超 過 額	67,015 ^{千円}	0 ^{千円}	67,015 ^{千円}
	軽 減 額	88,219 ^{千円}	0 ^{千円}	88,219 ^{千円}
	調 定 額	585,188 ^{千円}	0 ^{千円}	585,188 ^{千円}
税率及び課税限度額	所 得 割	2.0/100		
	資 産 割	—		
	被 保 険 者 均 等 割	9,400円		
	世 帯 別 平 等 割	6,100円		
	課 税 限 度 額	170,000円		
所得割の按分基礎		法第703条の4第23項の総所得金額等 (市民税の旧ただし書方式)		

(2) 令和2年度・令和3年度調

ア 医療分

(3月31日現在)

区 分		年 度		3 年 度		
		2 年 度	全 体	一 般	退 職	全 体
課 税 の 成 合	税 の 成 合	所得割総額	61.43 %	59.54	-	59.54
		資産割総額	4.11 %	4.27	-	4.27
		被保険者均等割総額	22.16 %	23.17	-	23.17
		世帯別平等割総額	12.30 %	13.02	-	13.02
税 及 課 限 度	率 び 税 額	所得割	6.8/100	6.8/100		
		資産割	10.0/100	10.0/100		
		被保険者均等割	25,000円	25,000円		
		世帯別平等割	23,500円	23,500円		
		課税限度額	630,000 円	630,000円		
所得割の按分基礎		法第703条の4第6項の総所得金額等(市民税の旧ただし書方式)		左に同じ		
資産割の按分基礎		固定資産税額のうち土地及び家屋に係る税額		左に同じ		
所 得 割 の 世 帯 及 割	所 得 割 税 額 の 世 帯 割 合	所得割課税世帯数A	29,862 世帯	28,366	0	28,366
		Aの国保加入世帯数に対する割合	60.63 %	58.88	-	58.88
		資産割課税世帯数B	25,094 世帯	24,289	0	24,289
		Bの国保加入世帯数に対する割合	50.95 %	50.42	-	50.42
国 保 税 徴 収 の 状 況	内 訳	調 定 額	6,168,604 千円	5,786,870	890	5,787,760
		現 年 度 分	5,427,081 千円	5,302,319	0	5,302,319
		滞 納 繰 越 分	741,523 千円	484,551	890	485,441
		収 入 額	5,479,036 千円	5,319,773	258	5,320,031
		現 年 度 分	5,231,419 千円	5,145,574	0	5,145,574
		滞 納 繰 越 分	247,617 千円	174,199	258	174,457
		徴 収 歩 合	88.82 %	91.93	28.99	91.92
		現 年 度 分	96.39 %	97.04	-	97.04
		滞 納 繰 越 分	33.39 %	35.95	28.99	35.94
		現 年 度 分 調 定 額	内 訳	国保加入一世帯当たり額	110,192 円	110,059
被保険者一人当たり額	70,417 円			71,337	-	71,337
現 年 度 分 収 入 額	内 訳	国保加入一世帯当たり額	106,219 円	106,805	-	106,805
		被保険者一人当たり額	67,878 円	69,228	-	69,228

イ 支援金分

(3月31日現在)

区 分		年 度		3 年 度		
		2 年 度		一 般	退 職	全 体
課税 総額 構成	税の 成合	所得割総額	62.89 %	61.01	-	61.01
		資産割総額	- %	-	-	-
		被保険者均等割総額	25.37 %	26.55	-	26.55
		世帯別平等割総額	11.74 %	12.44	-	12.44
税及 課 限 度	率 び 税 額	所得割	1.8/100	1.8/100		
		資産割	-	-		
		被保険者均等割	7,400円	7,400円		
		世帯別平等割	5,800円	5,800円		
		課税限度額	190,000 円	190,000円		
所得割の按分基礎		法第703条の4第15項の総所得金額等(市民税の旧ただし書方式)		左に同じ		
資産割の按分基礎						
所得割 の 課 税 世 帯 及 割	所得 割 の 世 帯 割	所得割課税世帯数A	29,860 世帯	28,366	0	28,366
		Aの国保加入世帯数に対する割合	60.63 %	58.88	-	58.88
	資産 割 の 世 帯 割	資産割課税世帯数B	- 世帯	-	-	-
		Bの国保加入世帯数に対する割合	- %	-	-	-
国保 税 徴 収 の 状 況	調 定 額	調 定 額	1,610,034 千円	1,511,030	224	1,511,254
		内 現 年 度 分	1,416,806 千円	1,383,054	0	1,383,054
	滞 納 繰 越 分	滞 納 繰 越 分	193,228 千円	127,976	224	128,200
		内 現 年 度 分	1,429,531 千円	1,387,547	66	1,387,613
	徴 収 額	徴 収 額	1,429,531 千円	1,387,547	66	1,387,613
		内 現 年 度 分	1,364,213 千円	1,340,957	0	1,340,957
	滞 納 繰 越 分	滞 納 繰 越 分	65,318 千円	46,590	66	46,656
		徴 収 歩 合	88.79 %	91.83	29.46	91.82
内 訳	内 現 年 度 分	96.29 %	96.96	-	96.96	
	滞 納 繰 越 分	33.80 %	36.41	29.46	36.39	
現年度分 調定額	国保加入一世帯当たり額	28,767 円	28,707	-	28,707	
	被保険者一人当たり額	18,383 円	18,607	-	18,607	
現年度分 収入額	国保加入一世帯当たり額	27,699 円	27,833	-	27,833	
	被保険者一人当たり額	17,700 円	18,041	-	18,041	

ウ 介護分

(3月31日現在)

区 分		年 度		3 年 度		
		2 年 度		一 般	退 職	全 体
		全 体				
課税 額の 構成	所得割総額	66.17 %		63.19	-	63.19
	資産割総額	-		-	-	-
	被保険者均等割総額	21.94 %		23.82	-	23.82
	世帯別平等割総額	11.89 %		12.98	-	12.98
税 率 及 課 限 度	所得割	2.0/100		2.0/100		
	資産割	-		-		
	被保険者均等割	9,400円		9,400円		
	世帯別平等割	6,100円		6,100円		
	課税限度額	170,000 円		170,000円		
所得割の按分基礎		法第703条の4第23項 の総所得金額等(市民税 の旧ただし書方式)		左に同じ		
資産割の按分基礎						
所得割 の 世 帯 及 割	所得割 の 世 帯 割	所得割課税世帯数A	10,723 世帯	10,035	0	10,035
		Aの国保加入世帯数に対する割合	52.81 %	50.36	-	50.36
	資産割 の 世 帯 割	資産割課税世帯数B	- 世帯	-	-	-
		Bの国保加入世帯数に対する割合	- %	-	-	-
国保 税 徴 収 の 状 況	調 定 額		727,804 千円	672,747	256	673,002
	内 訳	現 年 度 分	610,013 千円	596,110	0	596,110
		滞 納 繰 越 分	117,791 千円	76,636	256	76,892
	収 入 額		618,438 千円	599,343	75	599,418
	内 訳	現 年 度 分	580,143 千円	572,747	0	572,747
		滞 納 繰 越 分	38,295 千円	26,596	75	26,671
	徴 収 歩 合		84.97 %	89.09	29.30	89.07
	内 訳	現 年 度 分	95.10 %	96.08	-	96.08
滞 納 繰 越 分		32.51 %	34.70	29.30	34.69	
現年度分 調定額	国保加入一世帯当たり額	30,043 円	29,913	-	29,913	
	被保険者一人当たり額	25,588 円	25,617	-	25,617	
現年度分 収入額	国保加入一世帯当たり額	28,572 円	28,740	-	28,740	
	被保険者一人当たり額	24,335 円	24,613	-	24,613	

2 加入者状況調

(1) 医療分

(3月31日現在)

区 分		年 度	3 年 度		
		2 年 度	一 般	退 職	全 体
市 の 状 況	世 帯 数 A	168,119	-	-	169,015 ^{世帯}
	人 口 B	371,585	-	-	369,688 ^人
国民健康保険 加入者の状況	世 帯 数 C	49,250	48,177	0	48,177 ^{世帯}
	被保険者数 D	77,072	74,327	0	74,327 ^人
加 入 割 合	世 帯 C/A	29.29	-	-	28.50 [%]
	被保険者 D/B	20.74	-	-	20.11 [%]

(2) 支援金分

(3月31日現在)

区 分		年 度	3 年 度		
		2 年 度	一 般	退 職	全 体
市 の 状 況	世 帯 数 A	168,119	-	-	169,015 ^{世帯}
	人 口 B	371,585	-	-	369,688 ^人
国民健康保険 加入者の状況	世 帯 数 C	49,250	48,177	0	48,177 ^{世帯}
	被保険者数 D	77,072	74,327	0	74,327 ^人
加 入 割 合	世 帯 C/A	29.29	-	-	28.50 [%]
	被保険者 D/B	20.74	-	-	20.11 [%]

(3) 介護分

(3月31日現在)

区 分		年 度	3 年 度		
		2 年 度	一 般	退 職	全 体
市 の 状 況	世 帯 数 A	168,119	-	-	169,015 ^{世帯}
	人 口 B	371,585	-	-	369,688 ^人
国民健康保険 加入者の状況	世 帯 数 C	20,304	19,928	0	19,928 ^{世帯}
	被保険者数 D	23,839	23,270	0	23,270 ^人
加 入 割 合	世 帯 C/A	12.08	-	-	11.79 [%]
	被保険者 D/B	6.42	-	-	6.29 [%]

3 低所得者に対する減額状況調

(1) 医療分

(7月1日現在)

年度区分		金額 (円)	世帯数 (世帯)	被保険者数 (人)	
3 年度	7 10	一般	530,262,652	14,284	18,501
		退職	0	0	0
		計	530,262,652	14,284	18,501
	5 10	一般	243,724,930	7,825	13,524
		退職	0	0	0
		計	243,724,930	7,825	13,524
	2 10	一般	74,219,056	5,736	10,427
		退職	0	0	0
		計	74,219,056	5,736	10,427
合 計		848,206,638	27,845	42,452	
4 年度	7 10	一般	488,135,939	14,242	18,240
		退職	0	0	0
		計	488,135,939	14,242	18,240
	5 10	一般	217,626,866	7,524	12,825
		退職	0	0	0
		計	217,626,866	7,524	12,825
	2 10	一般	65,437,706	5,449	9,740
		退職	0	0	0
		計	65,437,706	5,449	9,740
合 計		771,200,511	27,215	40,805	

(2) 支援金分

(7月1日現在)

年度区分		金額 (円)	世帯数 (世帯)	被保険者数 (人)	
3 年度	7 10	一般	146,170,188	14,284	18,501
		退職	0	0	0
		計	146,170,188	14,284	18,501
	5 10	一般	68,135,585	7,825	13,524
		退職	0	0	0
		計	68,135,585	7,825	13,524
	2 10	一般	20,780,349	5,736	10,427
		退職	0	0	0
		計	20,780,349	5,736	10,427
合 計		235,086,122	27,845	42,452	
4 年度	7 10	一般	142,468,975	14,242	18,240
		退職	0	0	0
		計	142,468,975	14,242	18,240
	5 10	一般	64,104,503	7,524	12,825
		退職	0	0	0
		計	64,104,503	7,524	12,825
	2 10	一般	19,289,711	5,449	9,740
		退職	0	0	0
		計	19,289,711	5,449	9,740
合 計		225,863,189	27,215	40,805	

(3) 介護分

(7月1日現在)

年度区分		金額 (円)	世帯数 (世帯)	被保険者数 (人)	
3 年度	7 10	一般	60,354,959	5,543	5,999
		退職	0	0	0
		計	60,354,959	5,543	5,999
	5 10	一般	22,249,765	2,716	3,212
		退職	0	0	0
		計	22,249,765	2,716	3,212
	2 10	一般	6,656,496	2,015	2,477
		退職	0	0	0
		計	6,656,496	2,015	2,477
合 計		89,261,220	10,274	11,688	
4 年度	7 10	一般	60,213,411	5,513	5,961
		退職	0	0	0
		計	60,213,411	5,513	5,961
	5 10	一般	21,682,427	2,642	3,108
		退職	0	0	0
		計	21,682,427	2,642	3,108
	2 10	一般	6,322,870	1,920	2,326
		退職	0	0	0
		計	6,322,870	1,920	2,326
合 計		88,218,708	10,075	11,395	

4 総所得金額等の段階別国民健康保険税額（令和3年度）

(1) 医療分（一般）

区分		総所得金額等の段階								
		総所得金額等のないもの	33万円以下	33万円を超え40万円以下	40万円を超え60万円以下	60万円を超え80万円以下	80万円を超え100万円以下	100万円を超え150万円以下	150万円を超え200万円以下	
加入世帯数 (A)		13,592	4,457	957	2,904	2,592	2,549	6,175	4,408	
被保険者等数 (B)		16,204	5,861	1,317	4,109	3,836	4,044	9,867	7,506	
国民健康保険税(料)額 ((F)+(I)+(K)+(L)) (C)		357,822	110,372	24,233	105,240	143,962	190,522	662,168	653,139	
内	所得割	所得割を賦課された世帯数 (D)	0	0	0	2,202	2,510	2,531	6,172	4,408
		(D)の世帯に属する被保険者数	0	0	0	3,001	3,640	3,998	9,852	7,506
	所得割	所得割賦課の基礎となった納税(納付)義務者及び被保険者数 (E)	0	0	0	2,178	2,492	2,527	6,386	4,931
		所得割額 (F)	0	0	0	12,019	44,574	76,476	321,255	363,590
	資産割	資産割を賦課された世帯数 (G)	3,918	1,860	405	1,281	1,380	1,565	3,781	2,703
		(G)の世帯に属する被保険者数	4,887	2,524	577	1,924	2,172	2,636	6,533	5,025
	資産割	資産割賦課の基礎となった納税(納付)義務者及び被保険者数 (H)	4,064	1,966	439	1,390	1,546	1,774	4,378	3,224
		資産割額 (I)	24,955	11,905	2,622	8,634	9,959	11,812	29,051	23,580
	被保険者均等割額 (K)		195,932	59,439	13,179	51,722	54,647	63,188	192,860	170,323
	世帯別平等割額 (L)		136,935	39,028	8,432	32,865	34,782	39,046	119,002	95,646
減つ額対象と数な等	世帯数 (S)	世帯数 (S)	10,637	3,916	846	2,432	2,285	2,105	3,143	1,073
		(S)の世帯に属する被保険者数 (T)	12,884	5,240	1,177	3,565	3,484	3,517	6,547	2,722
	減額した額 (V)+(W)=(U)		357,275	144,899	32,615	82,627	65,344	56,859	76,618	23,637
	減額した被保険者均等割額 (V)		209,167	87,084	19,744	51,002	41,253	37,913	53,815	17,328
減額した世帯別平等割額 (W)		148,108	57,815	12,871	31,625	24,091	18,946	22,803	6,309	

区分		総所得金額等の段階							計	
		200万円を超え250万円以下	250万円を超え300万円以下	300万円を超え400万円以下	400万円を超え500万円以下	500万円を超え600万円以下	600万円を超え700万円以下	700万円を超えるもの		
加入世帯数 (A)		3,251	2,104	2,169	1,085	580	377	977	48,177 世帯	
被保険者等数 (B)		5,865	4,159	4,495	2,379	1,361	903	2,421	74,327 人	
国民健康保険税(料)額 ((F)+(I)+(K)+(L)) (C)		606,575	470,618	593,597	378,588	243,328	186,637	1,015,069	5,741,870 千円	
内	所得割	所得割を賦課された世帯数 (D)	3,251	2,104	2,169	1,085	580	377	977	28,366 世帯
		(D)の世帯に属する被保険者数	5,865	4,159	4,495	2,379	1,361	903	2,421	49,580 人
	所得割	所得割賦課の基礎となった納税(納付)義務者及び被保険者数 (E)	3,889	2,726	2,919	1,547	870	585	1,590	32,640 人
		所得割額 (F)	373,403	305,514	412,960	278,634	187,149	147,356	895,665	3,418,595 千円
	資産割	資産割を賦課された世帯数 (G)	2,078	1,410	1,513	807	456	297	835	24,289 世帯
		(G)の世帯に属する被保険者数	4,054	3,011	3,312	1,827	1,103	735	2,128	42,448 人
	資産割	資産割賦課の基礎となった納税(納付)義務者及び被保険者数 (H)	2,527	1,748	1,837	984	555	367	1,064	27,863 人
		資産割額 (I)	19,541	14,925	19,646	15,700	8,800	8,059	36,105	245,294 千円
	被保険者均等割額 (K)		139,995	101,935	111,045	59,145	33,888	22,483	60,463	1,330,244 千円
	世帯別平等割額 (L)		73,636	48,244	49,946	25,109	13,491	8,739	22,836	747,737 千円
減つ額対象と数な等	世帯数 (S)	世帯数 (S)	315	95	56	15	3	2	1	26,924 世帯
		(S)の世帯に属する被保険者数 (T)	1,049	325	170	45	9	11	5	40,750 人
	減額した額 (V)+(W)=(U)		8,681	2,623	1,774	443	183	114	75	853,767 千円
	減額した被保険者均等割額 (V)		6,630	2,040	1,330	330	138	93	63	527,930 千円
減額した世帯別平等割額 (W)		2,051	583	444	113	45	21	12	325,837 千円	

(2) 医療分(退職)

区 分		総所得金額等の段階								
		総所得金額の も	33万円 を 超え ない 以下	33万円 を 超え 40万 円 以下	40万円 を 超え 60万 円 以下	60万円 を 超え 80万 円 以下	80万円 を 超え 100万 円 以下	100万円 を 超え 150万 円 以下	150万円 を 超え 200万 円 以下	200万円 を 超え 以下
加 入 世 帯 数 (A)		0	0	0	0	0	0	0	0	
被 保 険 者 等 数 (B)		0	0	0	0	0	0	0	0	
国民健康保険税(料)額 ((F)+(I)+(K)+(L)) (C)		0	0	0	0	0	0	0	0	
内	所 得 割	所得割を賦課された世帯数 (D)	0	0	0	0	0	0	0	
		(D)の世帯に属する被保険者数	0	0	0	0	0	0	0	
	所 得 割	所得割賦課の基礎となった納税 (納付)義務者及び被保険者数 (E)	0	0	0	0	0	0	0	
		所 得 割 額 (F)	0	0	0	0	0	0	0	
	資 産 割	資産割を賦課された世帯数 (G)	0	0	0	0	0	0	0	
		(G)の世帯に属する被保険者数	0	0	0	0	0	0	0	
	資 産 割	資産割賦課の基礎となった納税 (納付)義務者及び被保険者数 (H)	0	0	0	0	0	0	0	
		資 産 割 額 (I)	0	0	0	0	0	0	0	
	被 保 険 者 均 等 割 額 (K)		0	0	0	0	0	0	0	
	世 帯 別 平 等 割 額 (L)		0	0	0	0	0	0	0	
減つ た 世 帯 と 数 な 等	世 帯 数 (S)	0	0	0	0	0	0	0		
	(S)の世帯に属する被保険者数 (T)	0	0	0	0	0	0	0		
	減額した額 (V)+(W)=(U)	0	0	0	0	0	0	0		
	減額した被保険者均等割額 (V)	0	0	0	0	0	0	0		
	減額した世帯別平等割額 (W)	0	0	0	0	0	0	0		

区 分		総所得金額等の段階							計	
		200万円 を 超え 250万 円 以下	250万円 を 超え 300万 円 以下	300万円 を 超え 400万 円 以下	400万円 を 超え 500万 円 以下	500万円 を 超え 600万 円 以下	600万円 を 超え 700万 円 以下	700万円 を 超え る もの		
加 入 世 帯 数 (A)		0	0	0	0	0	0	0	0 世帯	
被 保 険 者 等 数 (B)		0	0	0	0	0	0	0	0 人	
国民健康保険税(料)額 ((F)+(I)+(K)+(L)) (C)		0	0	0	0	0	0	0	0 千円	
内	所 得 割	所得割を賦課された世帯数 (D)	0	0	0	0	0	0	0	0 世帯
		(D)の世帯に属する被保険者数	0	0	0	0	0	0	0	0 人
	所 得 割	所得割賦課の基礎となった納税 (納付)義務者及び被保険者数 (E)	0	0	0	0	0	0	0	0 人
		所 得 割 額 (F)	0	0	0	0	0	0	0	0 千円
	資 産 割	資産割を賦課された世帯数 (G)	0	0	0	0	0	0	0	0 世帯
		(G)の世帯に属する被保険者数	0	0	0	0	0	0	0	0 人
	資 産 割	資産割賦課の基礎となった納税 (納付)義務者及び被保険者数 (H)	0	0	0	0	0	0	0	0 人
		資 産 割 額 (I)	0	0	0	0	0	0	0	0 千円
	被 保 険 者 均 等 割 額 (K)		0	0	0	0	0	0	0	0 千円
	世 帯 別 平 等 割 額 (L)		0	0	0	0	0	0	0	0 千円
減つ た 世 帯 と 数 な 等	世 帯 数 (S)	0	0	0	0	0	0	0	0 世帯	
	(S)の世帯に属する被保険者数 (T)	0	0	0	0	0	0	0	0 人	
	減額した額 (V)+(W)=(U)	0	0	0	0	0	0	0	0 千円	
	減額した被保険者均等割額 (V)	0	0	0	0	0	0	0	0 千円	
減額した世帯別平等割額 (W)		0	0	0	0	0	0	0	0 千円	

(3) 支援金分(一般)

区 分		総所得金額等の段階							
		総所得金額の ないもの	33万円以下	33万円を超え 40万円以下	40万円を超え 60万円以下	60万円を超え 80万円以下	80万円を超え 100万円以下	100万円を超え 150万円以下	150万円を超え 200万円以下
加 入 世 帯 数 (A)		13,592	4,457	957	2,904	2,592	2,549	6,175	4,408
被 保 険 者 等 数 (B)		16,204	5,861	1,317	4,109	3,836	4,044	9,867	7,506
国民健康保険税(料)額 ((F)+(I)+(K)+(L)) (C)		91,793	27,226	5,982	26,602	36,559	48,583	171,494	170,264
内 得 割	所得割を賦課された世帯数 (D)	0	0	0	2,202	2,510	2,531	6,172	4,408
	(D)の世帯に属する被保険者数	0	0	0	3,001	3,640	3,998	9,852	7,506
	所得割賦課の基礎となった納税 (納付)義務者及び被保険者数 (E)	0	0	0	2,178	2,492	2,527	6,386	4,931
	所 得 割 額 (F)	0	0	0	3,181	11,798	20,243	85,036	96,243
資 産 割	資産割を賦課された世帯数 (G)	0	0	0	0	0	0	0	0
	(G)の世帯に属する被保険者数	0	0	0	0	0	0	0	0
	資産割賦課の基礎となった納税 (納付)義務者及び被保険者数 (H)	0	0	0	0	0	0	0	0
	資 産 割 額 (I)	0	0	0	0	0	0	0	0
被 保 険 者 均 等 割 額 (K)		57,996	17,594	3,901	15,310	16,176	18,703	57,087	50,415
世 帯 別 平 等 割 額 (L)		33,797	9,632	2,081	8,111	8,585	9,637	29,371	23,606
減 額 対 象 と 数 な 等	世 帯 数 (S)	10,637	3,916	846	2,432	2,285	2,105	3,143	1,073
	(S)の世帯に属する被保険者数 (T)	12,884	5,240	1,177	3,565	3,484	3,517	6,547	2,722
	減額した額 (V) + (W) = (U)	98,468	40,046	9,021	22,902	18,157	15,898	21,557	6,686
	減額した被保険者均等割額 (V)	61,914	25,777	5,844	15,097	12,211	11,222	15,929	5,129
減額した世帯別平等割額 (W)		36,554	14,269	3,177	7,805	5,946	4,676	5,628	1,557

区 分		総所得金額等の段階							計
		200万円 を超え 250万円 以下	250万円 を超え 300万円 以下	300万円 を超え 400万円 以下	400万円 を超え 500万円 以下	500万円 を超え 600万円 以下	600万円 を超え 700万円 以下	700万円 を超え るもの	
加 入 世 帯 数 (A)		3,251	2,104	2,169	1,085	580	377	977	48,177 世帯
被 保 険 者 等 数 (B)		5,865	4,159	4,495	2,379	1,361	903	2,421	74,327 人
国民健康保険税(料)額 ((F)+(I)+(K)+(L)) (C)		158,454	122,950	154,508	97,460	62,900	47,818	260,620	1,483,213 千円
内 得 割	所得割を賦課された世帯数 (D)	3,251	2,104	2,169	1,085	580	377	977	28,366 世帯
	(D)の世帯に属する被保険者数	5,865	4,159	4,495	2,379	1,361	903	2,421	49,580 人
	所得割賦課の基礎となった納税 (納付)義務者及び被保険者数 (E)	3,889	2,726	2,919	1,546	870	585	1,590	32,639 人
	所 得 割 額 (F)	98,841	80,870	109,312	73,756	49,539	39,006	237,087	904,912 千円
資 産 割	資産割を賦課された世帯数 (G)	0	0	0	0	0	0	0	0 世帯
	(G)の世帯に属する被保険者数	0	0	0	0	0	0	0	0 人
	資産割賦課の基礎となった納税 (納付)義務者及び被保険者数 (H)	0	0	0	0	0	0	0	0 人
	資 産 割 額 (I)	0	0	0	0	0	0	0	0 千円
被 保 険 者 均 等 割 額 (K)		41,439	30,173	32,869	17,507	10,031	6,655	17,897	393,753 千円
世 帯 別 平 等 割 額 (L)		18,174	11,907	12,327	6,197	3,330	2,157	5,636	184,548 千円
減 額 対 象 と 数 な 等	世 帯 数 (S)	315	95	56	15	3	2	1	26,924 世帯
	(S)の世帯に属する被保険者数 (T)	1,049	325	170	45	9	11	5	40,750 人
	減額した額 (V) + (W) = (U)	2,468	748	504	126	52	32	21	236,686 千円
	減額した被保険者均等割額 (V)	1,962	604	394	98	41	27	18	156,267 千円
減額した世帯別平等割額 (W)		506	144	110	28	11	5	3	80,419 千円

(4) 支援金分(退職)

区 分		総所得金額等の段階								
		総所得金額の も	33 万 円 を 超 える 以 下	33 万 円 を 超 える 40 万 円 以 下	40 万 円 を 超 える 60 万 円 以 下	60 万 円 を 超 える 80 万 円 以 下	80 万 円 を 超 える 100 万 円 以 下	100 万 円 を 超 える 150 万 円 以 下	150 万 円 を 超 える 200 万 円 以 下	200 万 円 を 超 える 以 下
加	入 世 帯 数 (A)	0	0	0	0	0	0	0	0	0
被	保 険 者 等 数 (B)	0	0	0	0	0	0	0	0	0
国	民 健 康 保 険 税 (料) 額 ((F)+(I)+(K)+(L)) (C)	0	0	0	0	0	0	0	0	0
内	所 得 割	所得割を賦課された世帯数 (D)	0	0	0	0	0	0	0	0
		(D)の世帯に属する被保険者数	0	0	0	0	0	0	0	0
	所 得 割 (納付)義務者及び被保険者数 (E)	所得割賦課の基礎となった納税 (納付)義務者及び被保険者数	0	0	0	0	0	0	0	0
		所 得 割 額 (F)	0	0	0	0	0	0	0	0
	資 産 割	資産割を賦課された世帯数 (G)	0	0	0	0	0	0	0	0
		(G)の世帯に属する被保険者数	0	0	0	0	0	0	0	0
	資 産 割 (納付)義務者及び被保険者数 (H)	資産割賦課の基礎となった納税 (納付)義務者及び被保険者数	0	0	0	0	0	0	0	0
		資 産 割 額 (I)	0	0	0	0	0	0	0	0
	被 保 険 者 均 等 割 額 (K)	0	0	0	0	0	0	0	0	0
	世 帯 別 平 等 割 額 (L)	0	0	0	0	0	0	0	0	0
減 額 対 象 と な っ た 世 帯 数	世 帯 数 (S)	0	0	0	0	0	0	0	0	
	(S)の世帯に属する被保険者数 (T)	0	0	0	0	0	0	0	0	
	減額した額 (V) + (W) = (U)	0	0	0	0	0	0	0	0	
	減額した被保険者均等割額 (V)	0	0	0	0	0	0	0	0	
	減額した世帯別平等割額 (W)	0	0	0	0	0	0	0	0	

区 分		総所得金額等の段階							計	
		200 万 円 を 超 える 250 万 円 以 下	250 万 円 を 超 える 300 万 円 以 下	300 万 円 を 超 える 400 万 円 以 下	400 万 円 を 超 える 500 万 円 以 下	500 万 円 を 超 える 600 万 円 以 下	600 万 円 を 超 える 700 万 円 以 下	700 万 円 を 超 える も の		
加	入 世 帯 数 (A)	0	0	0	0	0	0	0	0 世帯	
被	保 険 者 等 数 (B)	0	0	0	0	0	0	0	0 人	
国	民 健 康 保 険 税 (料) 額 ((F)+(I)+(K)+(L)) (C)	0	0	0	0	0	0	0	0 千円	
内	所 得 割	所得割を賦課された世帯数 (D)	0	0	0	0	0	0	0	0 世帯
		(D)の世帯に属する被保険者数	0	0	0	0	0	0	0	0 人
	所 得 割 (納付)義務者及び被保険者数 (E)	所得割賦課の基礎となった納税 (納付)義務者及び被保険者数	0	0	0	0	0	0	0	0 人
		所 得 割 額 (F)	0	0	0	0	0	0	0	0 千円
	資 産 割	資産割を賦課された世帯数 (G)	0	0	0	0	0	0	0	0 世帯
		(G)の世帯に属する被保険者数	0	0	0	0	0	0	0	0 人
	資 産 割 (納付)義務者及び被保険者数 (H)	資産割賦課の基礎となった納税 (納付)義務者及び被保険者数	0	0	0	0	0	0	0	0 人
		資 産 割 額 (I)	0	0	0	0	0	0	0	0 千円
	被 保 険 者 均 等 割 額 (K)	0	0	0	0	0	0	0	0 千円	
	世 帯 別 平 等 割 額 (L)	0	0	0	0	0	0	0	0 千円	
減 額 対 象 と な っ た 世 帯 数	世 帯 数 (S)	0	0	0	0	0	0	0	0 世帯	
	(S)の世帯に属する被保険者数 (T)	0	0	0	0	0	0	0	0 人	
	減額した額 (V) + (W) = (U)	0	0	0	0	0	0	0	0 千円	
	減額した被保険者均等割額 (V)	0	0	0	0	0	0	0	0 千円	
	減額した世帯別平等割額 (W)	0	0	0	0	0	0	0	0 千円	

(5) 介護分(一般)

区 分		総所得金額等の段階							
		総所得金額の ないもの	33万円以下	33万円を超え 40万円以下	40万円を超え 60万円以下	60万円を超え 80万円以下	80万円を超え 100万円以下	100万円を超え 150万円以下	150万円を超え 200万円以下
加 入 世 帯 数 (A)		5,879	1,441	358	1,059	874	829	2,118	1,782
被 保 険 者 等 数 (B)		6,245	1,604	401	1,189	977	947	2,423	2,106
国民健康保険税(料)額 ((F)+(I)+(K)+(L)) (C)		45,893	9,429	2,379	10,702	12,554	15,247	54,935	60,848
内 得 割	所得割を賦課された世帯数 (D)	0	0	0	712	695	651	1,685	1,418
	(D)の世帯に属する被保険者数	0	0	0	783	778	762	1,976	1,735
	所得割賦課の基礎となった納税 (納付)義務者及び被保険者数 (E)	0	0	0	695	685	639	1,680	1,480
	所 得 割 額 (F)	0	0	0	1,139	3,565	5,668	25,241	32,773
資 産 割	資産割を賦課された世帯数 (G)	0	0	0	0	0	0	0	0
	(G)の世帯に属する被保険者数	0	0	0	0	0	0	0	0
	資産割賦課の基礎となった納税 (納付)義務者及び被保険者数 (H)	0	0	0	0	0	0	0	0
	資 産 割 額 (I)	0	0	0	0	0	0	0	0
被 保 険 者 均 等 割 額 (K)		28,478	5,948	1,511	6,049	5,674	6,057	18,835	18,061
世 帯 別 平 等 割 額 (L)		17,415	3,481	868	3,514	3,315	3,522	10,859	10,014
減 額 対 象 と 数 な 等	世 帯 数 (S)	10,637	3,916	846	2,432	2,285	2,105	3,143	1,073
	(S)の世帯に属する被保険者数 (T)	4,869	1,445	353	1,014	828	740	1,245	646
	減額した額 (V) + (W) = (U)	48,672	14,438	3,575	8,074	5,526	4,380	6,002	2,591
	減額した被保険者均等割額 (V)	30,225	9,129	2,259	5,128	3,510	2,845	3,941	1,735
	減額した世帯別平等割額 (W)	18,447	5,309	1,316	2,946	2,016	1,535	2,061	856

区 分		総所得金額等の段階							計
		200万円を超え 250万円以下	250万円を超え 300万円以下	300万円を超え 400万円以下	400万円を超え 500万円以下	500万円を超え 600万円以下	600万円を超え 700万円以下	700万円を超えるもの	
加 入 世 帯 数 (A)		1,463	1,011	1,211	660	389	231	623	19,928 世帯
被 保 険 者 等 数 (B)		1,769	1,294	1,575	895	556	337	952	23,270 人
国民健康保険税(料)額 ((F)+(I)+(K)+(L)) (C)		62,155	50,928	76,429	52,852	37,734	26,298	147,393	665,776 千円
内 得 割	所得割を賦課された世帯数 (D)	1,207	858	1,062	591	361	213	582	10,035 世帯
	(D)の世帯に属する被保険者数	1,504	1,136	1,424	826	528	319	911	12,682 人
	所得割賦課の基礎となった納税 (納付)義務者及び被保険者数 (E)	1,290	966	1,208	710	453	280	803	10,889 人
	所 得 割 額 (F)	37,822	32,955	54,509	40,497	30,171	21,724	134,657	420,721 千円
資 産 割	資産割を賦課された世帯数 (G)	0	0	0	0	0	0	0	0 世帯
	(G)の世帯に属する被保険者数	0	0	0	0	0	0	0	0 人
	資産割賦課の基礎となった納税 (納付)義務者及び被保険者数 (H)	0	0	0	0	0	0	0	0 人
	資 産 割 額 (I)	0	0	0	0	0	0	0	0 千円
被 保 険 者 均 等 割 額 (K)		15,800	11,911	14,621	8,355	5,202	3,166	8,939	158,607 千円
世 帯 別 平 等 割 額 (L)		8,533	6,062	7,299	4,000	2,361	1,408	3,797	86,448 千円
減 額 対 象 と 数 な 等	世 帯 数 (S)	315	95	56	15	3	2	1	26,924 世帯
	(S)の世帯に属する被保険者数 (T)	324	110	60	18	4	1	2	11,659 人
	減額した額 (V) + (W) = (U)	1,219	359	272	84	37	3	12	95,244 千円
	減額した被保険者均等割額 (V)	828	253	184	58	25	2	9	60,131 千円
	減額した世帯別平等割額 (W)	391	106	88	26	12	1	3	35,113 千円

(6) 介護分(退職)

区 分		総所得金額等の段階							
		総所得金額が33万円以下	33万円を超え40万円以下	40万円を超え60万円以下	60万円を超え80万円以下	80万円を超え100万円以下	100万円を超え150万円以下	150万円を超え200万円以下	200万円以下
加入世帯数 (A)		0	0	0	0	0	0	0	0
被保険者等数 (B)		0	0	0	0	0	0	0	0
国民健康保険税(料)額 ((F)+(I)+(K)+(L)) (C)		0	0	0	0	0	0	0	0
内	所得割	所得割を賦課された世帯数 (D)	0	0	0	0	0	0	0
		(D)の世帯に属する被保険者数	0	0	0	0	0	0	0
	所得割(納付)義務者及び被保険者数 (E)	所得割賦課の基礎となった納税(納付)義務者及び被保険者数	0	0	0	0	0	0	0
		所得割額 (F)	0	0	0	0	0	0	0
	資産割	資産割を賦課された世帯数 (G)	0	0	0	0	0	0	0
		(G)の世帯に属する被保険者数	0	0	0	0	0	0	0
	資産割(納付)義務者及び被保険者数 (H)	資産割賦課の基礎となった納税(納付)義務者及び被保険者数	0	0	0	0	0	0	0
		資産割額 (I)	0	0	0	0	0	0	0
	被保険者均等割額 (K)		0	0	0	0	0	0	0
	世帯別平等割額 (L)		0	0	0	0	0	0	0
減額対象とな	世帯数 (S)	世帯数 (S)	0	0	0	0	0	0	0
		(S)の世帯に属する被保険者数 (T)	0	0	0	0	0	0	0
	減額した額 (V) + (W) = (U)		0	0	0	0	0	0	0
	減額した被保険者均等割額 (V)		0	0	0	0	0	0	0
	減額した世帯別平等割額 (W)		0	0	0	0	0	0	0

区 分		総所得金額等の段階							計	
		200万円を超え250万円以下	250万円を超え300万円以下	300万円を超え400万円以下	400万円を超え500万円以下	500万円を超え600万円以下	600万円を超え700万円以下	700万円を超えるもの		
加入世帯数 (A)		0	0	0	0	0	0	0	0世帯	
被保険者等数 (B)		0	0	0	0	0	0	0	0人	
国民健康保険税(料)額 ((F)+(I)+(K)+(L)) (C)		0	0	0	0	0	0	0	0千円	
内	所得割	所得割を賦課された世帯数 (D)	0	0	0	0	0	0	0	0世帯
		(D)の世帯に属する被保険者数	0	0	0	0	0	0	0	0人
	所得割(納付)義務者及び被保険者数 (E)	所得割賦課の基礎となった納税(納付)義務者及び被保険者数	0	0	0	0	0	0	0	0人
		所得割額 (F)	0	0	0	0	0	0	0	0千円
	資産割	資産割を賦課された世帯数 (G)	0	0	0	0	0	0	0	0世帯
		(G)の世帯に属する被保険者数	0	0	0	0	0	0	0	0人
	資産割(納付)義務者及び被保険者数 (H)	資産割賦課の基礎となった納税(納付)義務者及び被保険者数	0	0	0	0	0	0	0	0人
		資産割額 (I)	0	0	0	0	0	0	0	0千円
	被保険者均等割額 (K)		0	0	0	0	0	0	0	0千円
	世帯別平等割額 (L)		0	0	0	0	0	0	0	0千円
減額対象とな	世帯数 (S)	世帯数 (S)	0	0	0	0	0	0	0	0世帯
		(S)の世帯に属する被保険者数 (T)	0	0	0	0	0	0	0	0人
	減額した額 (V) + (W) = (U)		0	0	0	0	0	0	0	0千円
	減額した被保険者均等割額 (V)		0	0	0	0	0	0	0	0千円
	減額した世帯別平等割額 (W)		0	0	0	0	0	0	0	0千円

令和4年度 税務概要

令和4年9月作成

編集・発行 高崎市 財務部 市民税課
高崎市高松町 35 番地 1
027-321-1111 (代表)
