

令和 2 年 度
(2 0 2 0 年 度)

税 務 概 要



高 崎 市

高 崎 市 民 憲 章

高崎は、古代から上毛三山を背景に、関東と甲信越をむすぶ交通と産業の中心としてひらけたまちです。

私たち高崎市民は、このまちを愛し、さらにあすを開くために、豊かな自然と香り高い文化とともに、心のふれあいを大切にするまち、働きがいのある産業のまち、子供たちの未来を考えるまちへの道しるべとして、ここに市民憲章を定めます。

- ① た のしく明るいふれあいのまち
- ② か い適で緑ゆたかなまち
- ③ さ ん業の活力あふれるまち
- ④ き よう育と文化を大切にするまち
- ⑤ し あわせがみんなに広がるまち

昭和60年7月26日制定

目 次

I	総 括	
1	高崎市の概況	1
(1)	位 置 等	1
(2)	市域の変遷	1
(3)	人口、世帯等の推移	2
(4)	高崎市行政機構図	3
(5)	令和2年度一般会計当初予算額構成図	6
(6)	令和元年度一般会計決算額構成図	7
2	税務機構その他	8
(1)	税務機構及び人員配置	8
(2)	事務分掌	10
(3)	税務職員年齢及び経験年数表	12
(4)	税務職員の特殊勤務手当に関する調	12
(5)	電子計算機直接処理の状況	13
3	歳入決算額と市税に関する調	16
(1)	令和元年度市税徴収状況調（決算）	16
(2)	令和2年度市税当初歳入予算	17
(3)	市税総額に関する調（一般会計決算）	18
(4)	市税収入状況集計表	19
(5)	市税6年間の調定額に対する収入歩合グラフ	19
(6)	税目別市税の決算状況に関する調（現・滞の計）	20
(7)	市税の徴収に要する経費調（令和元年度）	21
(8)	証明に関する調	22
II	市 民 税	
1	個人市民税	23
(1)	令和2年度市民税調定額調	23
(2)	業種別所得割額調（令和2年度）	23
(3)	令和2年度個人市民税納税義務者・調定額構成図	24
(4)	令和2年度個人市民税業種別納税義務者・所得割額構成図	24
(5)	個人市民税調定額等に関する調（現年課税分）	25
(6)	課税標準額段階別所得割納税義務者数調	25
(7)	特別徴収に関する調	26
(8)	令和2年度課税標準額段階別所得割額調	26

2	法人市民税	27
(1)	法人市民税調定額及び収入額等に関する調（現年課税分）	27
(2)	法人数調	27
(3)	法人市民税月別調定額調	28
III	固定資産税	
1	令和2年度固定資産税及び都市計画税調定額調	29
2	令和2年度固定資産税及び都市計画税納税義務者数調	29
3	固定資産税及び都市計画税徴収状況調（決算額）	30
(1)	固定資産税	30
(2)	都市計画税	31
4	固定資産評価状況調	32
(1)	土地	32
(2)	家屋	33
	ア 木造家屋の種類別平均価格	33
	イ 非木造家屋の種類別平均価格	33
(3)	償却資産	34
	ア 価格等に関する調	34
	イ 令和元年度段階別納税義務者等に関する調	35
5	国有資産等所在市町村交付金（調定額）	36
IV	諸税	
1	軽自動車税に関する調	37
(1)	軽自動車月別異動台数状況調	37
(2)	軽自動車税賦課状況調	38
(3)	環境性能割調	40
2	市たばこ税に関する調	41
3	入湯税に関する調	41
4	事業所税に関する調	42
(1)	事業所税調定額に関する調（現年課税分）	42
(2)	事業所税月別調定額及び申告件数に関する調	42
5	臨時運行許可手数料に関する調	43
V	納税	
1	還付件数及び還付金額（還付加算金含む）の推移	44
2	滞納整理に関する調	44

(1) 督促状発付状況 -----	44
(2) 令和元年度差押状況 -----	45
(3) 公売状況調 -----	45
(4) 不納欠損処分状況 -----	45
VI 国民健康保険税（特別会計）	
1 国民健康保険税に関する調 -----	46
(1) 令和2年度調 -----	46
ア 医療分 -----	46
イ 支援金分 -----	47
ウ 介護分 -----	48
(2) 平成30年度・令和元年度調 -----	49
ア 医療分 -----	49
イ 支援金分 -----	50
ウ 介護分 -----	51
2 加入者状況調 -----	52
(1) 医療分 -----	52
(2) 支援金分 -----	52
(3) 介護分 -----	52
3 低所得者に対する減額状況調 -----	53
(1) 医療分 -----	53
(2) 支援金分 -----	53
(3) 介護分 -----	53
4 総所得金額等の段階別国民健康保険税額（令和元年度） -----	54
(1) 医療分（一般） -----	54
(2) 医療分（退職） -----	55
(3) 支援金分（一般） -----	56
(4) 支援金分（退職） -----	57
(5) 介護分（一般） -----	58
(6) 介護分（退職） -----	59

* 各表及び文中の数値は、単位未満を四捨五入もしくは切り捨てているので、内訳と合計、差し引き額が一致しない場合がある。

I 総 括

1 高崎市の概況

(1) 位 置 等 令和2年8月1日現在

東 経	139° 00′
北 緯	36° 19′
面 積	459.16km ²
海 抜	97.1m
市役所の位置	高松町35番地1

(2) 市域の変遷

◎市制施行 明治33年4月1日

◎隣接町村合併

塚 沢 ・ 片 岡 村	昭和 2年 4月 1日
佐 野 村	昭和14年10月 1日
六 郷 村	昭和26年 4月 1日
新高尾・中川・八幡・豊岡村	昭和30年 1月20日
長 野 村	昭和30年 8月 1日
大類・多野郡八幡村	昭和31年 9月30日
岩 鼻 村	昭和32年 8月 1日
倉 賀 野 町	昭和38年 3月31日
群 南 村	昭和40年 9月 1日
群 馬 郡 倉 渕 村	平成18年 1月23日
群 馬 郡 箕 郷 町	平成18年 1月23日
群 馬 郡 群 馬 町	平成18年 1月23日
多 野 郡 新 町	平成18年 1月23日
群 馬 郡 榛 名 町	平成18年10月 1日
多 野 郡 吉 井 町	平成21年 6月 1日

(3) 人口、世帯等の推移

8月1日現在
住民基本台帳調

区分 年度別	人口	世帯	面積	1世帯 当たりの人口	1km ² 当たりの人口	1km ² 当 たりの世帯数	税 務 職員数	税務職員 1人当 たりの人口	税務職員 1人当 たりの世帯	税務職員 1人当 たりの面積
	人	世帯	km ²	人	人	世帯	人	人	世帯	km ²
22	375,018	152,267	459.41	2.5	816	331	186	2,016	819	2.47
23	375,525	153,593	459.41	2.4	817	334	184	2,041	835	2.50
24	375,362	154,851	459.41	2.4	817	337	183	2,051	846	2.51
25	375,330	156,345	459.41	2.4	817	340	180	2,085	869	2.55
26	375,022	157,667	459.41	2.4	816	343	182	2,061	866	2.52
27	375,407	159,342	459.16	2.4	818	347	181	2,074	880	2.54
28	375,389	161,241	459.16	2.3	818	351	182	2,063	886	2.52
29	374,658	162,626	459.16	2.3	816	354	181	2,070	898	2.54
30	374,361	164,404	459.16	2.3	815	358	182	2,057	903	2.52
令和 元	373,430	165,835	459.16	2.3	813	361	180	2,075	921	2.55
令和 2	372,363	167,246	459.16	2.2	811	364	180	2,069	929	2.55

(4) 高崎市行政機構図

令和2年4月1日

【議決機関】

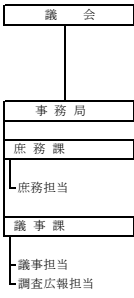

【執行機関(長)】

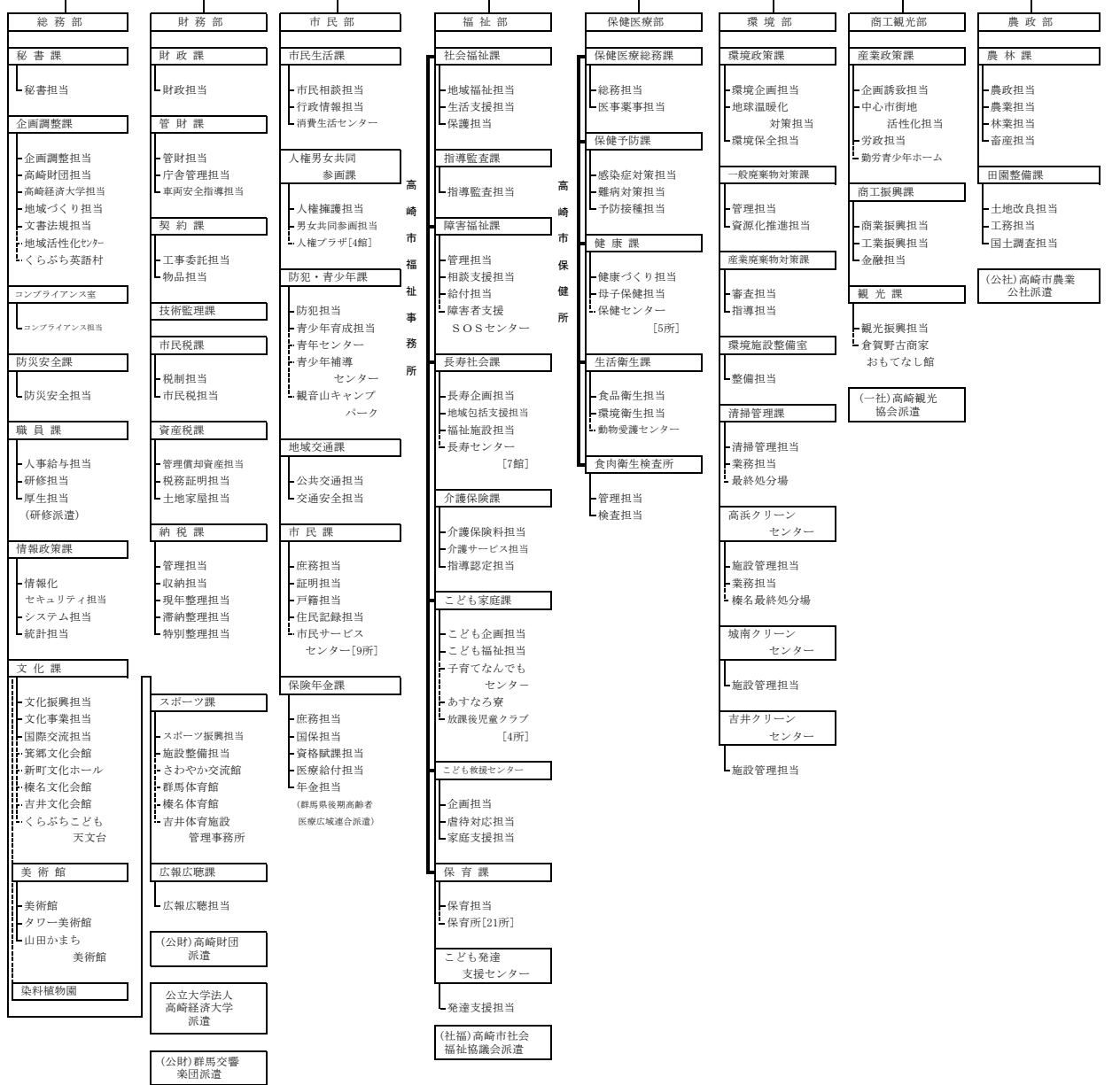
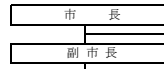

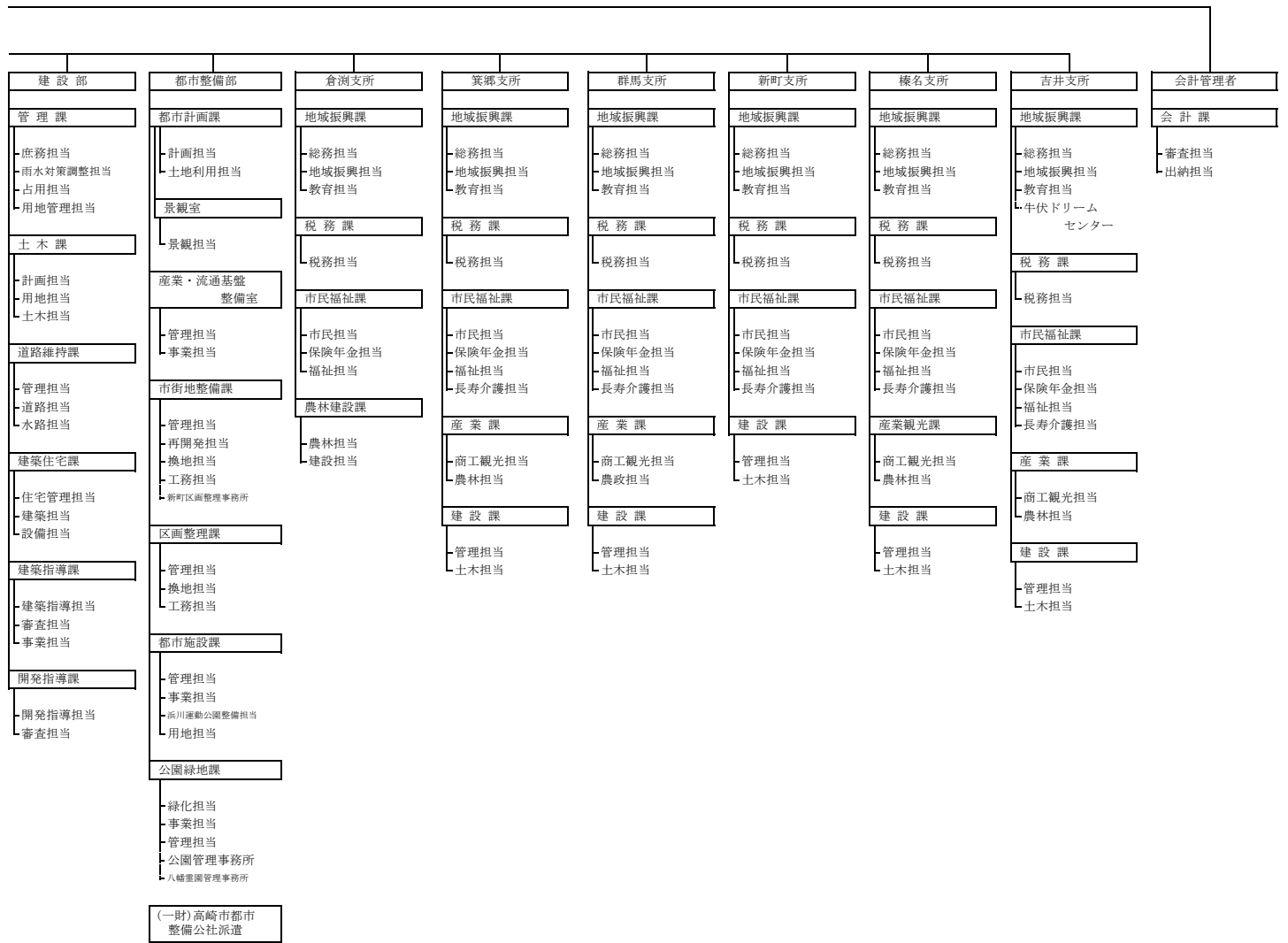

【執行機関（委員会及び委員）】

【公営企業】



(5) 令和2年度一般会計当初予算額構成図

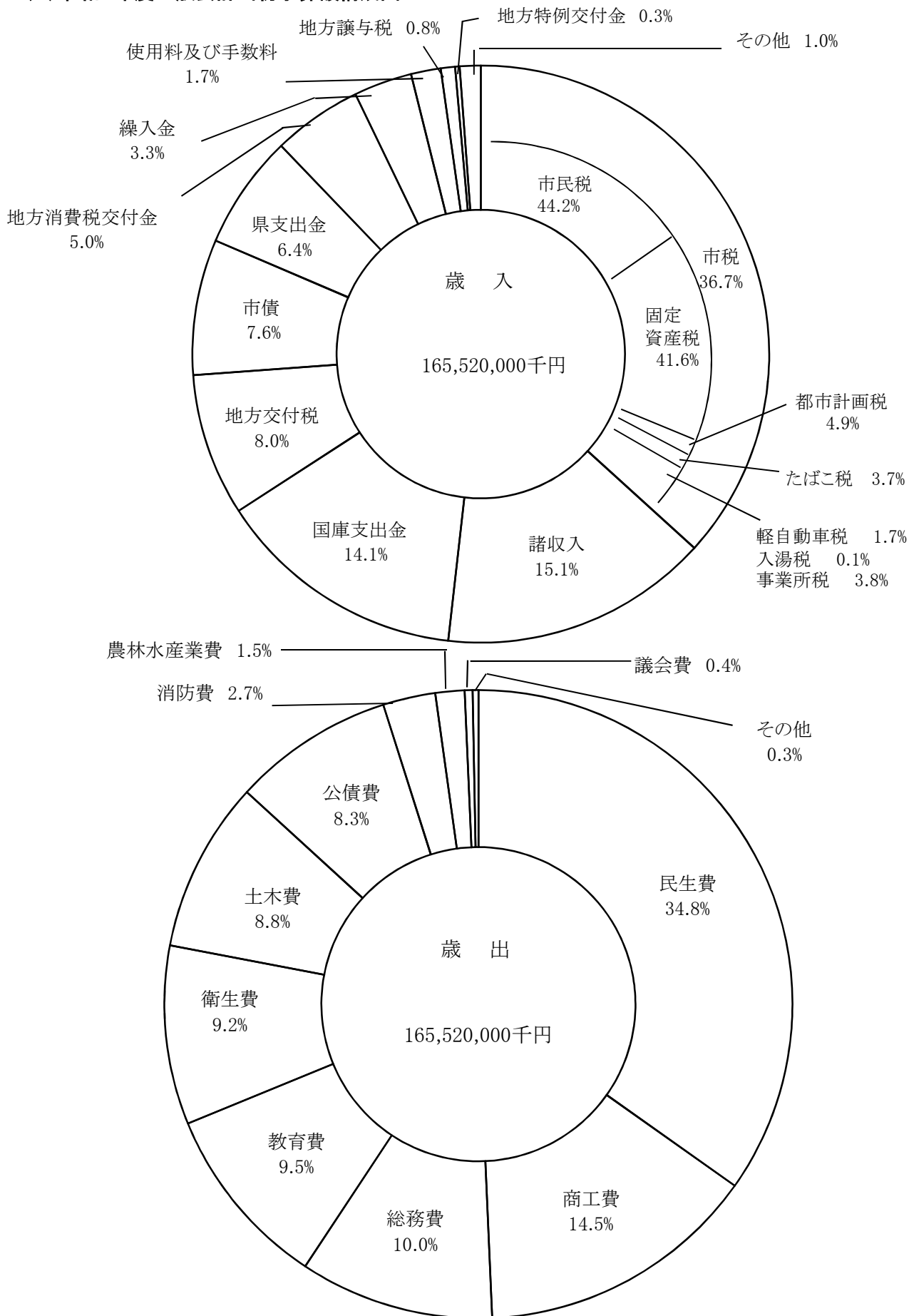

(6) 令和元年度一般会計決算額構成図

令和2年3月31日現在
 (外国人を含む)
 人口 372,147人
 世帯数 166,357世帯

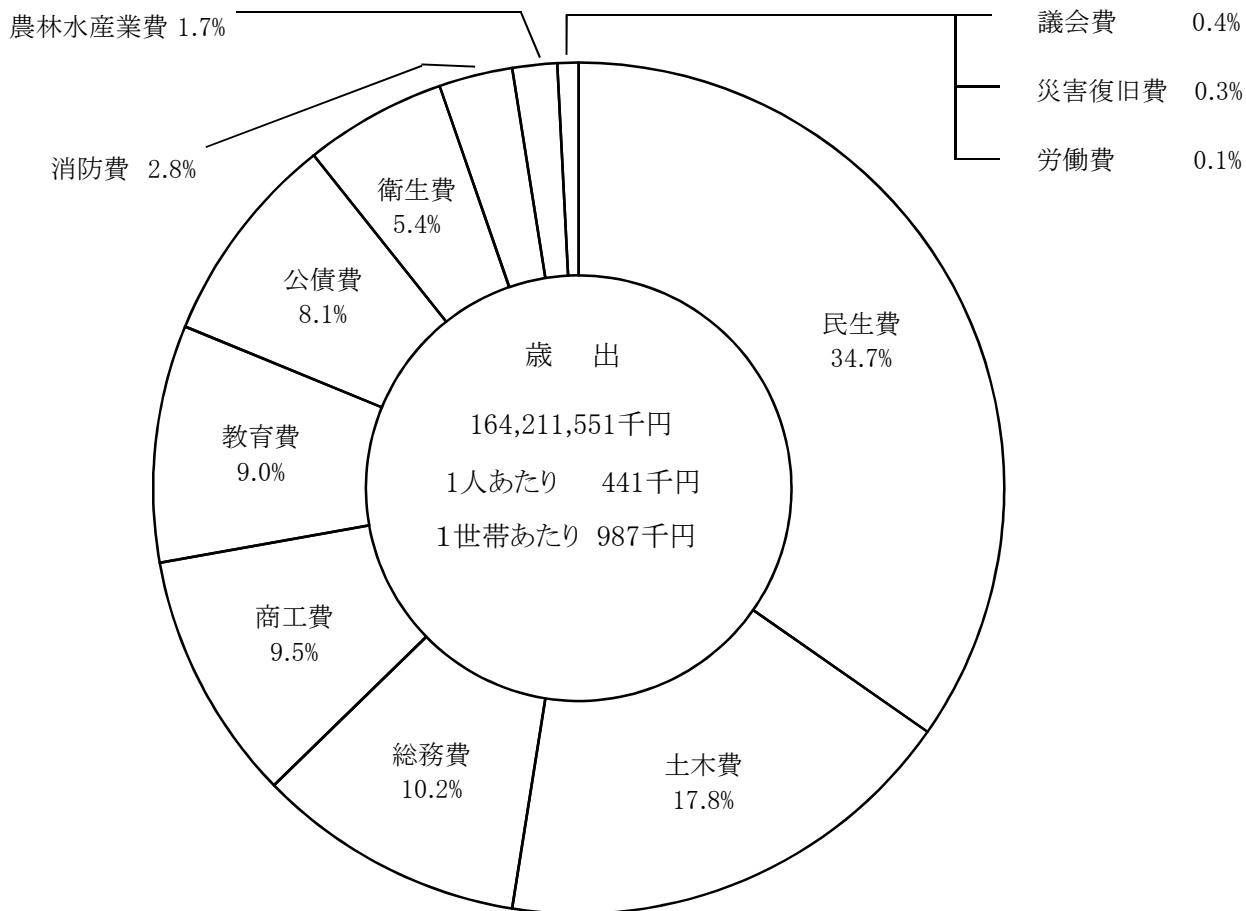
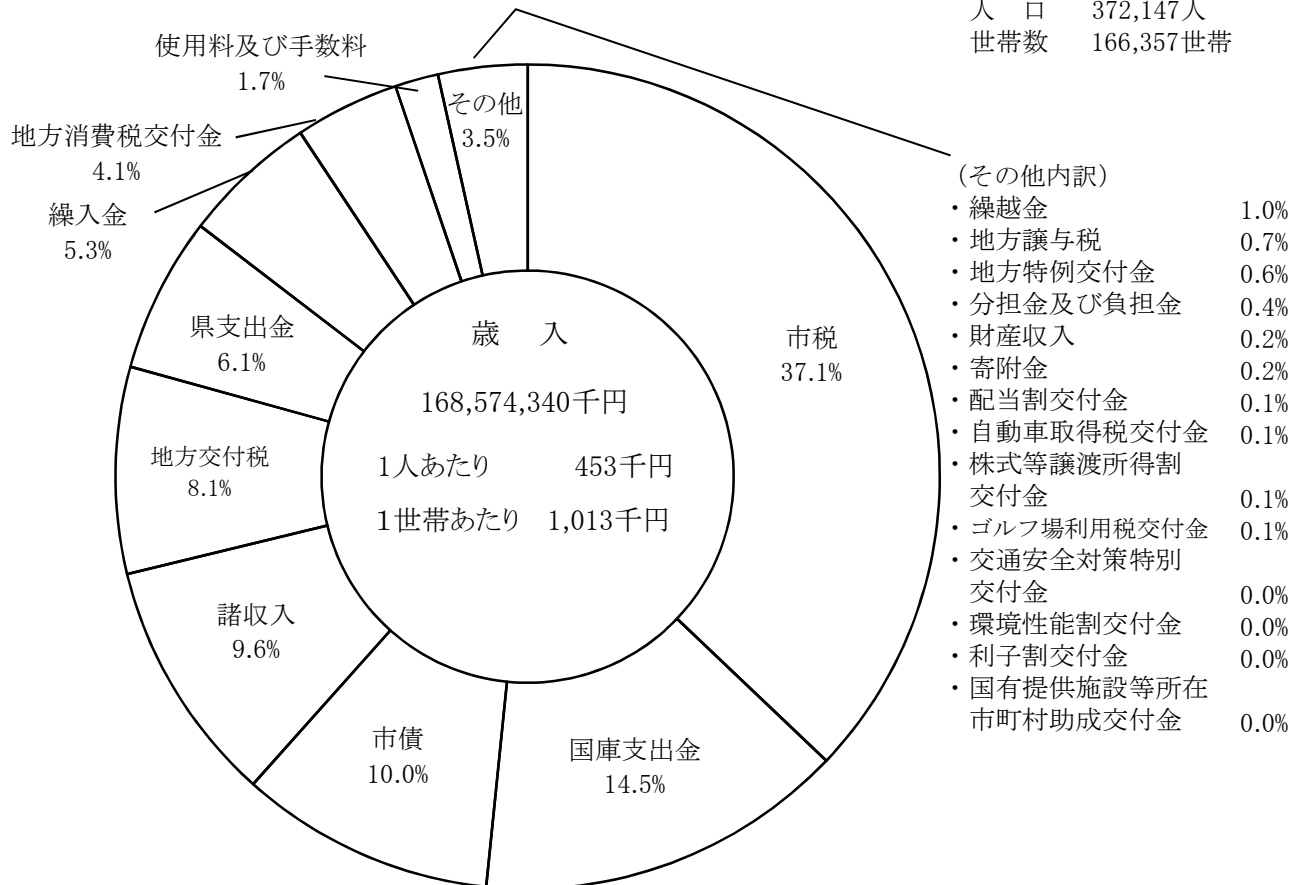

2 税務機構その他

(1) 税務機構及び人員配置

(令和2年7月1日現在)

部名	課名	課長	係名	課長補佐	係長	主査	主任主事	主事	主事補	技師	計
財	市民税課	1	税制担当	2			1	1 3	1		5 3
			市民税担当	2	1		3 1	8 7	1		15 8
	計	1		4	1		4 1	9 10	2		21 11
	資産税課	1	管理償却資産担当	1				2 1			
税務証明担当				1				1 2			1 3
土地家屋担当			2	2		3 1	9 7	1 1		17 9	
務	計	1		3	2 1		5 2	10 11	1 1		22 15
部	納税課	1	管理担当		1		1 3	1			3 4
			収納担当		1	1			1		1 2
			現年整理担当	1			1	4 2			6 2
			滞納整理担当	1	2		1	6 3	1 1		11 4
			特別整理担当		1			7			8
	計	1		2	4 1	1 1	3 3	18 6	1 1		30 12
市民部	保険年金課	1	資格賦課担当	1	1		1	4 6			7 6
	計	1		1	1		1	4 6			8 6

部名	課名	課長	係名	課長 補佐	係長	主査	主任 主事	主事	主事補	技師	計
倉渕 支所	税務課	1	税務担当	1		2		1			4
	計	1		1		2		1			5
箕郷 支所	税務課	1	税務担当	1	1	2 1	1	2			5 3
	計	1		1	1	2 1	1	2			6 3
群馬 支所	税務課	1	税務担当	2		4 2	1 1	2	1		9 4
	計	1		2		4 2	1 1	2	1		10 4
新町 支所	税務課	1	税務担当	1 1		2 1	1 1	1			5 3
	計	1		1 1		2 1	1 1	1			6 3
榛名 支所	税務課	1	税務担当	1	1	2 2		1	1		3 5
	計	1		1	1	2 2		1	1		4 5
吉井 支所	税務課	1	税務担当	2		2 2	1	1			5 3
	計	1		2		2 2	1	1			6 3
小計		10		17 2	9 3	15 9	16 9	47 35	4 4		118 62
合計		10		19	12	24	25	82	8		180

※上段は男性職員数、下段は女性職員数

(2) 事務分掌

部	課	係	事 務 分 掌
財 務 部	市民税課	税制担当	(1) 税務行政の企画及び調整に関すること (2) 市たばこ税及び入湯税に関すること (3) 個人の市民税及び県民税の賦課に関すること
		市民税担当	(4) 法人の市民税に関すること (5) 事業所税に関すること (6) 固定資産評価審査委員会に関すること
	資産税課	管理償却資産担当 税務証明担当 土地家屋担当	(1) 固定資産の評価に関すること (2) 固定資産税及び都市計画税の賦課に関すること (3) 軽自動車税の賦課に関すること (4) 国有資産等所在市町村交付金に関すること (5) 原動機付自転車及び小型特殊自動車の標識交付に関すること (6) 自動車臨時運行許可に関すること (7) 税務に係る証明及び閲覧に関すること
市民部	納税課	管理担当 収納担当 現年整理担当 滞納整理担当 特別整理担当	(1) 市税等の収納及び徴収に関すること (2) 口座振替及び自動払込みに関すること (3) 市税等の過誤納付に関すること (4) 市税等の納付の奨励に関すること
		資格賦課担当	(1) 国民健康保険被保険者の資格に関すること (2) 国民健康保険税の賦課に関すること

部	課	係	事 務 分 掌
倉 渕 支 所	税 務 課	税 務 担 当	(1) 市税等の賦課に関する事 (2) 市税その他の公金の収納及び徴収に関する事 (3) 税務に係る証明及び閲覧に関する事 (4) 原動機付自転車及び小型特殊自動車の標識交付に関する事 (5) 自動車臨時運行許可に関する事
箕 郷 支 所	税 務 課	税 務 担 当	(1) 市税等の賦課に関する事 (2) 市税その他の公金の収納及び徴収に関する事 (3) 税務に係る証明及び閲覧に関する事 (4) 原動機付自転車及び小型特殊自動車の標識交付に関する事 (5) 自動車臨時運行許可に関する事
群 馬 支 所	税 務 課	税 務 担 当	(1) 市税等の賦課に関する事 (2) 市税その他の公金の収納及び徴収に関する事 (3) 税務に係る証明及び閲覧に関する事 (4) 原動機付自転車及び小型特殊自動車の標識交付に関する事 (5) 自動車臨時運行許可に関する事
新 町 支 所	税 務 課	税 務 担 当	(1) 市税等の賦課に関する事 (2) 市税その他の公金の収納及び徴収に関する事 (3) 税務に係る証明及び閲覧に関する事 (4) 原動機付自転車及び小型特殊自動車の標識交付に関する事 (5) 自動車臨時運行許可に関する事
榛 名 支 所	税 務 課	税 務 担 当	(1) 市税等の賦課に関する事 (2) 市税その他の公金の収納及び徴収に関する事 (3) 税務に係る証明及び閲覧に関する事 (4) 原動機付自転車及び小型特殊自動車の標識交付に関する事 (5) 自動車臨時運行許可に関する事
吉 井 支 所	税 務 課	税 務 担 当	(1) 市税等の賦課に関する事 (2) 市税その他の公金の収納及び徴収に関する事 (3) 税務に係る証明及び閲覧に関する事 (4) 原動機付自転車及び小型特殊自動車の標識交付に関する事 (5) 自動車臨時運行許可に関する事

(3) 税務職員年齢及び経験年数表

(令和2年7月1日現在)

平均年齢		37歳 4月		経験年数平均		4年 1月	
年齢区分	以上	未満	人数	経験年数区分	以上	未満	人数
	歳	20歳	0人		年	1年	24人
	20	25	17		1	3	52
	25	30	50		3	5	42
	30	35	34		5	7	31
	35	40	10		7	10	19
	40	45	11		10	12	6
	45	50	24		12	15	6
	50		34		15	18	0
					18	20	0
					20		0
計		180		計		180	

(4) 税務職員の特殊勤務手当に関する調

種類	支給対象	支給額
税務手当	徴税の事務に従事した職員 (納税課現年整理担当・滞納整理担当・ 特別整理担当・各支所税務課税務担 当)	日額 300円

(5) 電子計算機直接処理の状況

項目 業務名	開始年月	内 容	備 考
1 各税口座振替 導入	5 年 度	(1) 該当税目 ・市県民税(普徴) ・固定資産税 ・都市計画税 ・軽自動車税 ・国民健康保険税 (2) 口座振替情報端末入力及び検索 ・口座情報入力 ・口座情報画面検索 ・金融機関マスター異動及び検索 (3) 発行する書類 ・口座振替開始通知書 ・口座振替済通知書 ・口座振替軽自動車税納税証明書	
2 税トータルシステム 導入	14 年 度	(1) 対象税目又は事務 ・個人市県民税 ・法人市民税 ・国民健康保険税 ・固定資産税 ・都市計画税 ・軽自動車税 ※各税目に係る課税、収納、税務証明事務 (2) 事務内容 ・宛名(住登外登録等を含む。)情報等の共有 ・各税務事務のオンライン端末出力処理 ・各税務事務帳票類のオンライン端末出力処理 ・課税台帳等のペーパーレス化 ・過年度税額変更事務等のオンライン化端末処理	
3 e-SUITE住基・税 システム導入	20 年 度	税トータルシステムとの入替えによる事務の引継ぎ (1) 追加事務内容 ・確定申告受付システムによるデータ処理 ※エンドユーザコンピューティングの充実 (各担当課による税データの一括処理)	パッケージシステム
	23 年 度	税目の追加(事業所税)	
4 コンビニ収納 サービス導入	21 年 度	(1) 該当税目等 ・市県民税(普徴) ・固定資産税 ・都市計画税 ・軽自動車税 ・国民健康保険税 (2) 発行する書類 ・各税目等 納付書兼領収済通知書	

業務名	項目	開始年月	内 容	備 考
5 eLTAX(地方税ポータルシステム)導入		21 年 度	(1) 該当税目 ・個人市県民税・法人市民税・固定資産税(償却資産) (2) 利用可能手続き ・給与支払報告書の提出 ・特別徴収に関する届出 ・法人市民税の申告 ・法人の設立届・異動届 ・償却資産の申告	
		23 年 度	(1) 税目の追加 ・事業所税 (2) 利用可能手続き ・事業所税の申告・事業所用家屋の貸付け等申告書	
6 国税連携システム導入		22 年 度	(1) 対象税目 ・個人市県民税 (2) 対象資料 ・確定申告書 (3) 事務内容 ・国税庁より送信される申告データの受信 ・基幹税システムへの取込 ・課税資料のペーパーレス化	
7 ペイジー収納、クレジット収納、モバイルレジ収納サービス導入		26 年 度	(1) 該当税目等 ・市県民税(普徴)・固定資産税 ・都市計画税 ・軽自動車税 ・国民健康保険税 (2) 発行する書類 ・各税目等 納付書兼領収済通知書	
8 コンビニ証明書交付サービス導入		28 年 度	(1) 該当税目等 ・個人市県民税 (2) 発行する書類 ・所得証明 ・所得課税証明(控除記載あり) ・非課税証明	
9 情報提供ネットワークシステム運用開始		29 年 度	(1) 該当税目等 ・個人市県民税 ・固定資産税 ・軽自動車税 ・国民健康保険税 (2) 対象となる情報 ・所得情報 ・生活保護受給情報等 (3) 事務内容 ・各種控除適用事務 ・減免事務等	

<div style="text-align: center;">項 目</div> 業務名	開始年月	内 容	備 考
10 地方税共通納税 システム運用開始	元 年 度	(1) 該当税目 ・市県民税(特徴・退職所得分)・法人市民税 ・事業所税 (2) 利用可能手続き ・該当税目の電子納税	

注) 該当税目等には、税のみを記載しています。

3 歳入決算額と市税に関する調

(1) 令和元年度市税徴収状況調 (決算)

(単位：円)

税目			予 算 額	調 定 額	収 入 済 額	不納欠損額	収入未済額	収入歩合		
普 通 税	市 民 税	個 人	普通徴収	4,057,054,000	4,186,017,415	4,054,305,628	2,585,333	129,126,454	96.85%	
			特別徴収	17,303,725,000	17,557,339,072	17,528,750,386	266,622	28,322,064	99.84%	
			計	21,360,779,000	21,743,356,487	21,583,056,014	2,851,955	157,448,518	99.26%	
		滞 納 繰 越 分		171,067,000	532,826,102	192,278,440	124,639,148	215,908,514	36.09%	
			計	21,531,846,000	22,276,182,589	21,775,334,454	127,491,103	373,357,032	97.75%	
			45.21				45.26			
	法 人 税	現 年 課 税 分		6,133,964,000	6,533,894,900	6,512,804,181	0	21,090,719	99.68%	
			滞 納 繰 越 分	6,591,000	38,739,947	12,129,750	11,617,967	14,992,230	31.31%	
			計	6,140,555,000	6,572,634,847	6,524,933,931	11,617,967	36,082,949	99.27%	
		計	現 年 課 税 分	27,494,743,000	28,277,251,387	28,095,860,195	2,851,955	178,539,237	99.36%	
			滞 納 繰 越 分	177,658,000	571,566,049	204,408,190	136,257,115	230,900,744	35.76%	
			計	27,672,401,000	28,848,817,436	28,300,268,385	139,109,070	409,439,981	98.10%	
	固 定 資 産 税	純 資 産 定 税	現 年 課 税 分	24,770,722,000	25,224,879,600	25,132,572,245	2,544,341	89,763,014	99.63%	
			滞 納 繰 越 分	104,005,000	338,248,660	126,290,778	100,752,975	111,204,907	37.34%	
			計	24,874,727,000	25,563,128,260	25,258,863,023	103,297,316	200,967,921	98.81%	
		交 付 金	104,556,000	104,556,500	104,556,500	0	0	100.00%		
		計	現 年 課 税 分	24,875,278,000	25,329,436,100	25,237,128,745	2,544,341	89,763,014	99.64%	
			滞 納 繰 越 分	104,005,000	338,248,660	126,290,778	100,752,975	111,204,907	37.34%	
	計		24,979,283,000	25,667,684,760	25,363,419,523	103,297,316	200,967,921	98.81%		
	軽 自 動 車 税	軽 自 動 車 税	現 年 課 税 分	941,734,000	954,476,800	946,069,123	170,800	8,236,877	99.12%	
滞 納 繰 越 分			9,040,000	33,087,748	9,710,550	5,256,148	18,121,050	29.35%		
計			950,774,000	987,564,548	955,779,673	176,048	26,357,927	96.81%		
環 境 性 能 割		現 年 課 税 分	10,164,000	9,855,300	9,855,300	0	0	100.00%		
		計	951,938,000	964,420,000	955,624,973	170,800	8,236,877	99.13%		
		滞 納 繰 越 分	9,040,000	33,087,748	9,710,550	5,256,148	18,121,050	29.35%		
市 た ば こ 税	現 年 課 税 分		2,317,095,000	2,363,779,296	2,363,779,296	0	0	100.00%		
		滞 納 繰 越 分	1,000	0	0	0	0	—		
		計	2,317,096,000	2,363,779,296	2,363,779,296	0	0	100.00%		
	計	現 年 課 税 分	55,639,014,000	56,934,798,883	56,652,692,659	5,567,096	276,539,128	99.50%		
		滞 納 繰 越 分	290,704,000	942,902,457	340,409,518	242,266,238	360,226,701	36.10%		
		計	55,929,718,000	57,877,701,340	56,993,102,177	247,833,334	636,765,829	98.47%		
目 的 税	入 湯 税	現 年 課 税 分	36,459,000	38,926,900	38,926,900	0	0	100.00%		
		滞 納 繰 越 分	1,000	0	0	0	0	—		
		計	36,460,000	38,926,900	38,926,900	0	0	100.00%		
	事 業 所 税	現 年 課 税 分	2,316,685,000	2,539,098,400	2,539,098,400	0	0	100.00%		
		滞 納 繰 越 分	315,000	4,110,000	1,418,600	1,911,500	779,900	34.52%		
		計	2,317,000,000	2,543,208,400	2,540,517,000	1,911,500	779,900	99.89%		
都 市 計 画 税	現 年 課 税 分	2,914,241,000	2,962,815,600	2,951,973,539	298,848	10,543,213	99.63%			
	滞 納 繰 越 分	19,306,000	126,517,857	14,833,620	11,834,049	99,850,188	11.72%			
	計	2,933,547,000	3,089,333,457	2,966,807,159	12,132,897	110,393,401	96.03%			
合 計	現 年 課 税 分	60,906,399,000	62,475,639,783	62,182,691,498	5,865,944	287,082,341	99.53%			
	滞 納 繰 越 分	310,326,000	1,073,530,314	356,661,738	256,011,787	460,856,789	33.22%			
	合 計	61,216,725,000	63,549,170,097	62,539,353,236	261,877,731	747,939,130	98.41%			
目 的 税	医 療 分	一 般 分	現 年 課 税 分	5,050,956,000	5,556,129,617	5,295,990,693	2,015,517	258,123,407	95.32%	
			滞 納 繰 越 分	339,980,000	1,156,402,094	343,151,548	318,473,191	494,777,355	29.67%	
			計	5,390,936,000	6,712,531,711	5,639,142,241	320,488,708	752,900,762	84.01%	
		退 職 分	現 年 課 税 分	3,520,000	3,959,851	3,798,861	0	160,990	95.93%	
			滞 納 繰 越 分	2,670,000	10,764,465	3,657,279	2,588,305	4,518,881	33.98%	
			計	6,190,000	14,724,316	7,456,140	2,588,305	4,679,871	50.64%	
		合 計	現 年 課 税 分	5,054,476,000	5,560,089,468	5,299,789,554	2,015,517	258,284,397	95.32%	
			滞 納 繰 越 分	342,650,000	1,167,166,559	346,808,827	321,061,496	499,296,236	29.71%	
			計	5,397,126,000	6,727,256,027	5,646,598,381	323,077,013	757,580,633	83.94%	
		健 康 分	一 般 分	現 年 課 税 分	563,251,000	634,933,356	594,558,268	254,536	40,120,552	93.64%
				滞 納 繰 越 分	55,000,000	185,767,600	55,492,378	50,817,794	79,457,428	29.87%
				計	618,251,000	820,700,956	650,050,646	51,072,330	119,577,980	79.21%
	退 職 分		現 年 課 税 分	865,000	1,050,598	1,007,130	0	43,468	95.86%	
			滞 納 繰 越 分	700,000	2,632,232	945,097	657,357	1,029,778	35.90%	
			計	1,565,000	3,682,830	1,952,227	657,357	1,073,246	53.01%	
	合 計	現 年 課 税 分	564,116,000	635,983,954	595,565,398	254,536	40,164,020	93.64%		
		滞 納 繰 越 分	55,700,000	188,399,832	56,437,475	51,475,151	80,487,206	29.96%		
		計	619,816,000	824,383,786	652,002,873	51,729,687	120,651,226	79.09%		
	保 險 分	一 般 分	現 年 課 税 分	1,328,538,000	1,455,013,761	1,385,064,001	538,847	69,410,913	95.19%	
			滞 納 繰 越 分	87,000,000	292,530,973	90,365,606	75,028,903	127,136,464	30.89%	
			計	1,415,538,000	1,747,544,734	1,475,429,607	75,567,750	196,547,377	84.43%	
		退 職 分	現 年 課 税 分	924,000	1,016,417	973,225	0	43,192	95.75%	
			滞 納 繰 越 分	650,000	2,362,299	826,174	578,595	957,530	34.97%	
			計	1,574,000	3,378,716	1,799,399	578,595	1,000,722	53.26%	
合 計	現 年 課 税 分	1,329,462,000	1,456,030,178	1,386,037,226	538,847	69,454,105	95.19%			
	滞 納 繰 越 分	87,650,000	294,893,272	91,191,780	75,607,498	128,093,994	30.92%			
	計	1,417,112,000	1,750,923,450	1,477,229,006	76,146,345	197,548,099	84.37%			
合 計	現 年 課 税 分	6,948,054,000	7,652,103,600	7,281,392,178	2,808,900	367,902,522	95.16%			
	滞 納 繰 越 分	486,000,000	1,650,459,663	494,438,082	448,144,145	707,877,436	29.96%			
	合 計	7,434,054,000	9,302,563,263	7,775,830,260	450,953,045	1,075,779,958	83.59%			

(2) 令和2年度市税当初歳入予算

税 目		現年・滞繰	2 年 度	元 年 度	比 較
市 民 税	個 人	現年課税分	21,527,611 ^{千円}	21,610,779 ^{千円}	△ 83,168 ^{千円}
		滞納繰越分	84,995	171,067	△ 86,072
		計	21,612,606	21,781,846	△ 169,240
	法 人	現年課税分	5,264,079	6,533,964	△ 1,269,885
		滞納繰越分	2,512	6,591	△ 4,079
		計	5,266,591	6,540,555	△ 1,273,964
合 計			26,879,197	28,322,401	△ 1,443,204
固 定 資 産 税	固定資産税	現年課税分	25,164,914	24,470,722	694,192
		滞納繰越分	35,414	104,005	△ 68,591
		計	25,200,328	24,574,727	625,601
	交付金	現年課税分	99,328	105,758	△ 6,430
	合 計			25,299,656	24,680,485
軽 自 動 車 税	種別割	現年課税分	976,959	941,734	35,225
		滞納繰越分	6,571	9,040	△ 2,469
		計	983,530	950,774	32,756
	環境性能割	現年課税分	30,394	25,164	5,230
	合 計			1,013,924	975,938
市 た ば こ 税		現年課税分	2,250,273	2,117,095	133,178
		滞納繰越分	1	1	0
		計	2,250,274	2,117,096	133,178
入 湯 税		現年課税分	39,564	36,459	3,105
		滞納繰越分	1	1	0
		計	39,565	36,460	3,105
事 業 所 税		現年課税分	2,335,905	2,316,685	19,220
		滞納繰越分	410	315	95
		計	2,336,315	2,317,000	19,315
都 市 計 画 税		現年課税分	2,966,872	2,914,241	52,631
		滞納繰越分	13,583	19,306	△ 5,723
		計	2,980,455	2,933,547	46,908
総 計	現 年 課 税 分		60,655,899	61,072,601	△ 416,702
	滞 納 繰 越 分		143,487	310,326	△ 166,839
	合 計		60,799,386	61,382,927	△ 583,541

(3) 市税総額に関する調(一般会計決算)

3月31日現在
住民基本台帳調

区分 年度	一般会計 歳入 A	一般会計 市税総額 B	$\frac{B}{A}$	人口1人当たり 市税額	1世帯当たり 市税額
18	千円 120,775,831	千円 49,351,358	% 40.9	円 142,898	円 358,104
19	121,570,330	55,337,165	45.5	159,787	396,583
20	139,859,097	55,384,500	39.6	159,179	393,921
21	155,168,416	56,771,050	36.6	151,548	375,229
22	159,254,703	56,224,508	35.3	149,933	367,935
23	156,887,491	57,149,453	36.4	152,382	370,934
24	153,357,713	58,353,869	38.1	155,754	375,926
25	158,347,271	58,298,810	36.8	155,706	372,214
26	164,804,630	59,669,588	36.2	159,159	376,538
27	164,659,461	59,656,912	36.2	159,070	372,437
28	166,823,032	59,879,185	35.9	159,895	370,452
29	164,409,618	60,600,207	36.9	162,174	371,648
30	166,720,347	61,930,802	37.1	165,887	375,422
元	168,574,340	62,539,353	37.1	168,050	375,935

(4) 市税収入状況集計表

年度	区 分	調定済額	収入済額	欠 損 額	翌年度繰越額	収 入 歩 合
28	現年課税分	59,782,247 ^{千円}	59,291,517 ^{千円}	1,833 ^{千円}	488,898 ^{千円}	99.2 [%]
	繰 越 分	2,518,394	587,668	239,968	1,690,757	23.3
	計	62,300,641	59,879,185	241,801	2,179,655	96.1
29	現年課税分	60,388,040	60,025,490	6,050	356,500	99.4
	繰 越 分	2,168,986	574,717	276,349	1,317,920	26.5
	計	62,557,026	60,600,207	282,399	1,674,420	96.9
30	現年課税分	61,747,722	61,430,495	16,177	301,051	99.5
	繰 越 分	1,665,288	500,307	381,481	783,499	30.0
	計	63,413,010	61,930,802	397,658	1,084,550	97.7
元	現年課税分	62,475,640	62,182,691	5,866	287,082	99.5
	繰 越 分	1,073,530	356,662	256,012	460,857	33.2
	計	63,549,170	62,539,353	261,878	747,939	98.4

(5) 市税6年間の調定額に対する収入歩合グラフ

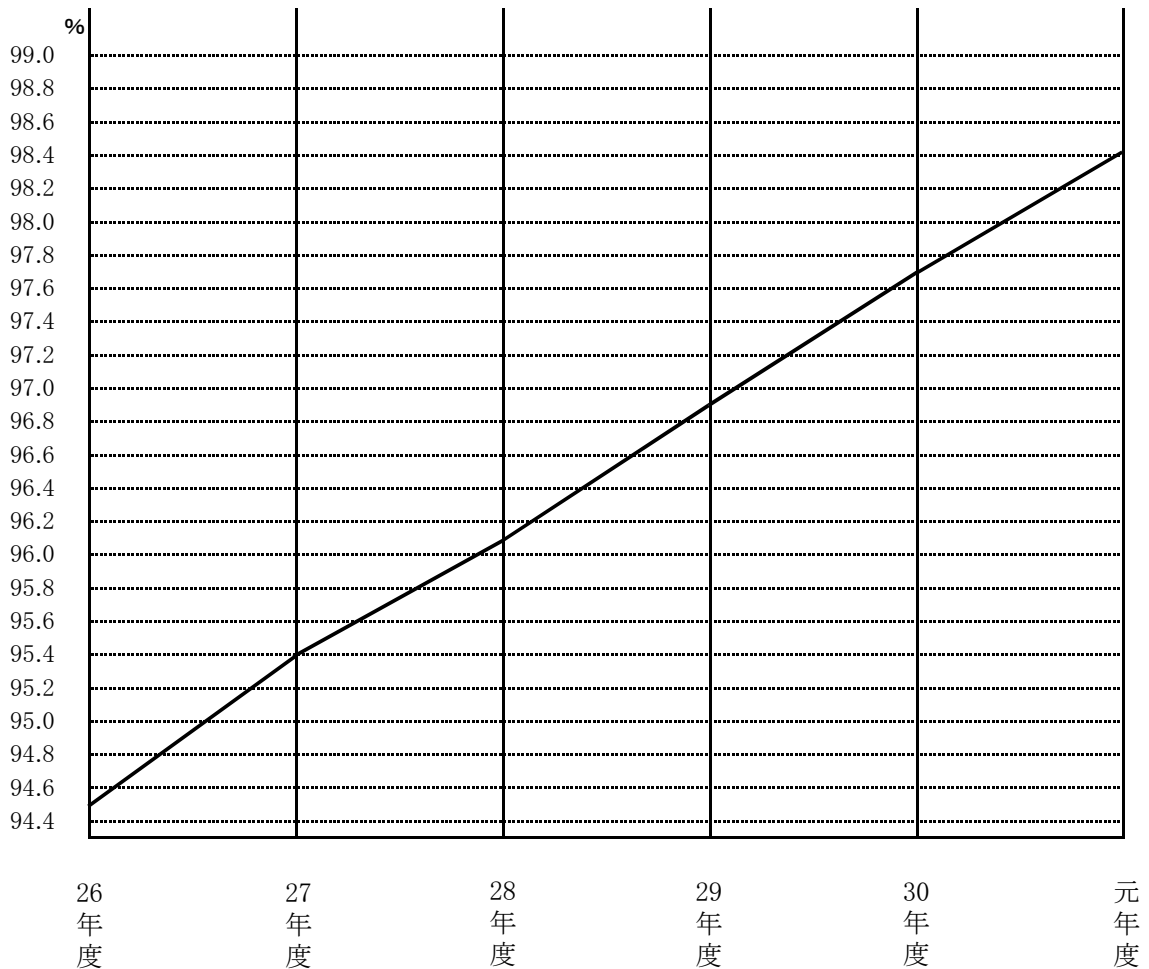

(6) 税目別市税の決算状況に関する調(現・滞の計)

年度 区分 税目	28 年 度				29 年 度			
	予 算 額	調 定 額	収 入 額	収入歩合	予 算 額	調 定 額	収 入 額	収入歩合
市 民 税	千円 26,052,061	千円 27,964,076	千円 26,789,181	% 95.8	千円 26,383,831	千円 27,938,262	千円 26,991,089	% 96.6
固定資産税	24,088,320	25,212,420	24,249,970	96.2	24,539,114	25,664,687	24,910,993	97.1
軽自動車税	811,206	877,850	833,202	94.9	849,205	921,167	878,993	95.4
市たばこ税	2,566,735	2,581,259	2,581,259	100.0	2,370,638	2,412,174	2,412,174	100.0
特別土地 保有税	1	34,118	0	0.0	1	34,118	0	0.0
入 湯 税	33,453	33,807	33,807	100.0	32,777	39,309	39,309	100.0
事業所税	2,274,020	2,488,783	2,484,090	99.8	2,273,560	2,432,219	2,428,237	99.8
都市計画税	2,875,369	3,108,328	2,907,676	93.5	2,898,313	3,115,090	2,939,412	94.4
計	58,701,165	62,300,641	59,879,185	96.1	59,347,439	62,557,026	60,600,207	96.9

年度 区分 税目	30 年 度				元 年 度			
	予 算 額	調 定 額	収 入 額	収入歩合	予 算 額	調 定 額	収 入 額	収入歩合
市 民 税	千円 27,490,876	千円 29,016,628	千円 28,258,812	% 97.4	千円 27,672,401	千円 28,848,816	千円 28,300,268	% 98.1
固定資産税	24,496,398	25,481,624	24,948,947	97.9	24,979,283	25,667,686	25,363,420	98.8
軽自動車税	889,371	957,011	919,136	96.0	960,938	997,420	965,635	96.8
市たばこ税	2,233,208	2,362,561	2,362,561	100.0	2,317,096	2,363,779	2,363,779	100.0
特別土地 保有税	0	0	0	-	0	0	0	-
入 湯 税	35,077	38,289	38,289	100.0	36,460	38,927	38,927	100.0
事業所税	2,280,726	2,476,349	2,472,239	99.8	2,317,000	2,543,209	2,540,517	99.9
都市計画税	2,881,582	3,080,548	2,930,818	95.1	2,933,547	3,089,333	2,966,807	96.0
計	60,307,238	63,413,010	61,930,802	97.7	61,216,725	63,549,170	62,539,353	98.4

(7) 市税の徴収に要する経費調(令和元年度)

区 分		決 算 額	
税 収 入 額	1 市 税	62,539,353 千円	
	2 個人 の 県 民 税	14,486,671	
	3 合 計	77,026,024	
徴 税 費	人 件 費	4 基 本 給	552,896
		5 諸 手 当	363,608
		(1) 時 間 外 勤 務 手 当	20,357
		(2) 特 殊 勤 務 手 当	2,765
		(3) そ の 他 の 手 当	340,486
		6 共 済 組 合 負 担 金 等	191,108
		7 報 酬	28,851
		8 そ の 他	36
		9 小 計	1,136,499
	需 用 費	10 旅 費	527
		11 賃 金	6,796
		12 そ の 他	222,381
		13 小 計	229,704
		14 報 奨 金 及 び こ れ に 類 す る 経 費	0
		15 そ の 他	22,527
		16 合 計	1,388,730
県 民 税 徴 収 取 扱 費	17 納 税 義 務 者 数 を 基 準 に し た 金 額	559,918	
	18 報 奨 金 の 額 に 相 当 す る 金 額	0	
	19 合 計	559,918	
市 税 徴 税 費	20 (16 - 19)	828,812	
税 収 入 (見 込) 額 に 対 す る 徴 税 費 の 割 合	21 (16 / 3)	1.8	
	22 (20 / 1)	1.3	
徴 税 職 員 数 (課 長 を 含 み 、 特 別 会 計 分 の 職 員 を 除 く 。)	職 員	179	
	臨 時 職 員	3	

(8) 証明に関する調

()内はコンビニ交付件数

種 別 \ 年 度	30年度	元年度	備 考
固定資産課税台帳登録事項証明	10,961 件	10,547 件	手数料は1件につき 300円 手 数 料
住宅用家屋(租税特別措置法)証明	1,899	1,911	(ア)租税公課に関する証明 1人・1税目・1年度をもって1件とする。
台帳閲覧及び名寄帳	1,376	1,270	(イ)土地、家屋、償却資産に関する証明 1枚をもって1件とする。
無 資 産 証 明	703	649	(ウ)その他の証明 1枚をもって1件とする。
地 籍 図	309	290	(エ)固定資産課税台帳等の閲覧 1所有者をもって1件とする。ただし、1所有者につき5枚までを1件とし、5枚を超えるときは、5枚を超えるごとに1を加算した件数とする。 地籍図・現況図については1枚をもって1件とする。
土 地 家 屋 現 況 図	2,026	2,009	
所 得 証 明	52,934	38,633	
所 得 課 税 証 明	(319)	(425)	
非 課 税 証 明	5,173 (26)	3,802 (29)	(オ)住宅用家屋証明 1件につき 1,300円
納 税 証 明	11,018	11,769	(カ)特定端末機を用いた場合(コンビニ交付)の租税公課に関する証明 1件につき 250円
所 在 証 明	910	785	
そ の 他 の 証 明	22	7	
小 計	87,331 (345)	71,672 (454)	
標 識 交 付 ・ 廃 車 証 明	152	163	
評 価 通 知	10,111	10,174	
車 検 用 納 税 証 明	11,758	11,709	
固 定 資 産 税 税 額 計 算 表	2,720	2,443	
公 用	634	547	
無 料 (法 令 等 に よ る)	178	170	
小 計	25,553	25,206	
合 計	112,884 (345)	96,878 (454)	
1 か 月 平 均 件 数	9,407	8,073	

Ⅱ 市 民 税

1 個人市民税

(1) 令和2年度市民税調定額調

(課税状況調)

区 分	市 民 税 課 税 額			県 民 税 課 税 額			合 計 税 額
	均等割額	所得割額	計	均等割額	所得割額	計	
普通徴収	千円 125,918	千円 3,955,995	千円 4,081,913	千円 76,949	千円 2,635,644	千円 2,712,593	千円 6,794,506
特別徴収	526,353	17,346,826	17,873,179	330,524	11,561,852	11,892,376	29,765,555
計	652,271	21,302,821	21,955,092	407,473	14,197,496	14,604,969	36,560,061

区 分	市 民 税 納 税 義 務 者			備 考
	普通徴収	特別徴収	計	
均等割のみの者	人 6,114	人 7,501	人 13,615	地方税法附則第3条 の3第4項により所得 割非課税となった者 3,040人
所得割・均等割 合計の者	35,503	137,245	172,748	
計	41,617	144,746	186,363	

(2) 業種別所得割額調(令和2年度)

(課税状況調)

業 種	納税義務者数	課税標準額	所得割額	納税者1人当たり 平均所得割額	所得割額の 占める割合
給 与 所 得 者	人 141,244	千円 312,223,427	千円 17,636,295	円 124,864	% 88.1
営 業 等 所 得 者	6,287	16,104,346	904,584	143,882	4.5
農 業 所 得 者	324	603,229	35,545	109,707	0.2
そ の 他 の 所 得 者	24,893	25,533,967	1,431,473	57,505	7.2
計	172,748	354,464,969	20,007,897	115,821	100.0

(3) 令和2年度個人市民税納税義務者・調定額構成図

(課税状況調)

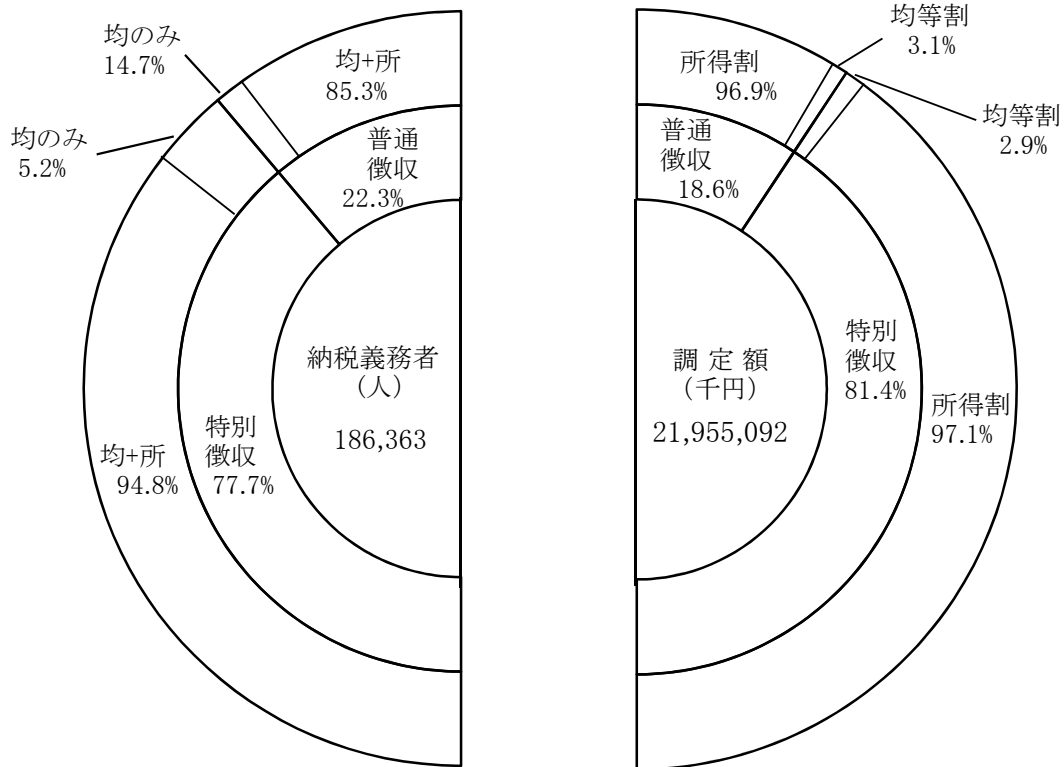

(4) 令和2年度個人市民税業種別納税義務者・所得割額構成図

(課税状況調)

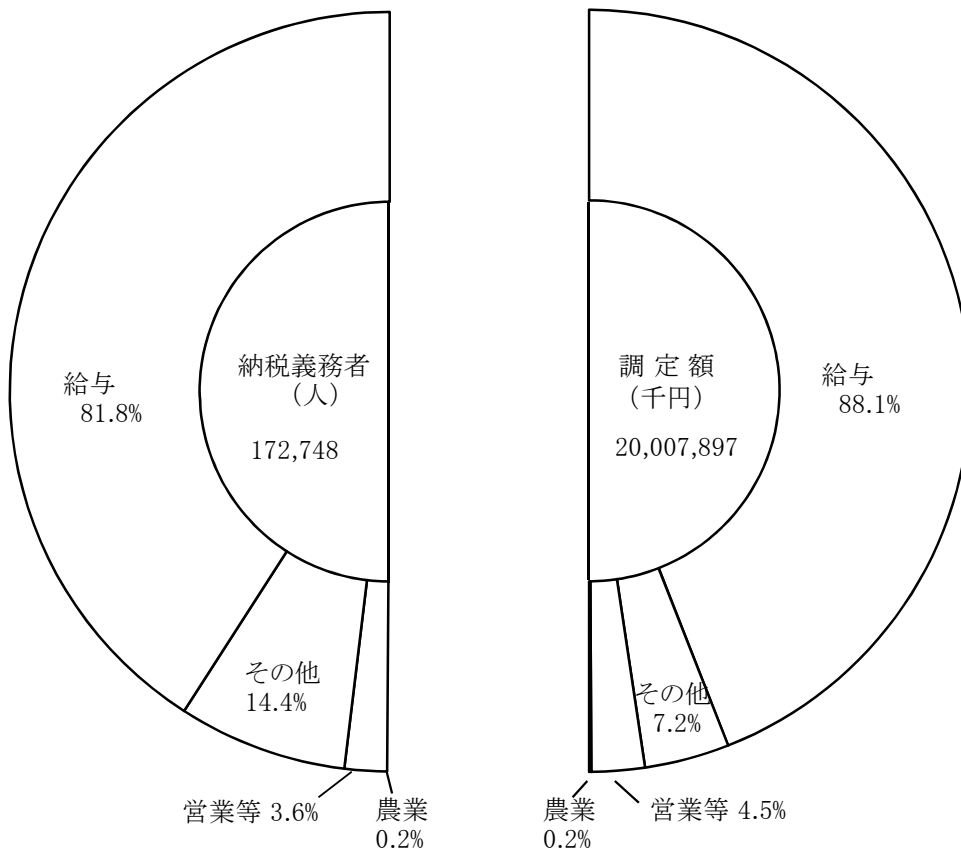

(5) 個人市民税調定額等に関する調(現年課税分)

年度	区分	当初調定額(課税状況調)						決算		
		総所得金額等	調定額A	納税者数B	A/B	B/人口	特別徴収	調定額	収入額	収入歩合
		千円	千円	人	円	%	%	千円	千円	%
28	所得割	521,135,673	19,837,568	165,022	120,212	47.5	74.8	20,696,251	20,437,155	98.7
	均等割	-	623,368	178,105						
	計	521,135,673	20,460,936	-						
29	所得割	532,787,121	20,087,820	167,436	119,973	48.2	82.1	20,714,050	20,535,035	99.1
	均等割	-	632,216	180,633						
	計	532,787,121	20,720,036	-						
30	所得割	544,856,991	20,635,978	169,205	121,958	48.8	81.6	21,533,890	21,359,876	99.2
	均等割	-	639,590	182,740						
	計	544,856,991	21,275,568	-						
元	所得割	556,305,929	20,811,622	171,323	121,476	49.6	82.3	21,743,356	21,583,056	99.3
	均等割	-	647,899	185,114						
	計	556,305,929	21,459,521	-						

(6) 課税標準額段階別所得割納税義務者数調

(課税状況調)

年度		29年度		30年度		元年度		2年度	
課税標準	超	納税者数	構成比	納税者数	構成比	納税者数	構成比	納税者数	構成比
	万円	人	%	人	%	人	%	人	%
	以下	7,482	4.5	7,529	4.5	7,534	4.5	7,479	4.4
	10	55,510	33.2	55,187	32.6	55,410	32.3	55,386	32.1
	100	47,186	28.2	47,906	28.3	48,561	28.3	49,121	28.4
	200	25,847	15.4	26,637	15.7	27,080	15.8	27,669	16.0
	300	14,247	8.5	14,533	8.6	14,922	8.7	14,914	8.6
	400	9,381	5.6	9,464	5.6	9,512	5.6	9,801	5.7
	550	3,107	1.9	3,146	1.9	3,116	1.8	3,111	1.8
	700	2,244	1.3	2,235	1.3	2,477	1.4	2,491	1.4
	1,000	2,432	1.4	2,568	1.5	2,711	1.6	2,776	1.6
	計	167,436	100.0	169,205	100.0	171,323	100.0	172,748	100.0

(7) 特別徴収に関する調

年度	区分		Aの 指数	調 定 額	Bの 指数	収 入 額	収入 歩合
	特別徴収 義務者数	特別徴収人員					
	人	A 人		B 円		円	%
28	13,425	118,164	100 (基準年)	15,217,872,725	100 (基準年)	15,209,202,324	99.9
29	17,731	134,526	114	16,643,896,483	109	16,620,070,642	99.9
30	18,221	137,157	116	17,248,521,254	113	17,221,426,933	99.8
元	18,528	139,261	118	17,557,339,072	115	17,528,750,386	99.8

(8) 令和2年度課税標準額段階別所得割額調

(課税状況調)

課税標準の段階		納税義務 者数	課税標準額	算出税額	税額控除	所得割額
超	以下					
万円	万円	人	千円	千円	千円	千円
	10	7,479	6,427,767	202,964	(12) 9,251	193,618
10	100	55,386	33,812,036	1,929,618	(1,276) 157,855	1,766,000
100	200	49,121	73,578,165	4,355,464	(373) 308,178	4,041,139
200	300	27,669	68,708,797	4,088,933	272,572	3,811,994
300	400	14,914	52,393,714	3,121,327	113,561	3,005,101
400	550	9,801	47,435,838	2,774,570	90,365	2,680,762
550	700	3,111	19,481,368	1,157,347	47,981	1,106,925
700	1,000	2,491	21,382,522	1,257,970	59,236	1,195,787
1000		2,776	65,479,685	3,760,398	245,066	3,500,881
合	計	172,748	388,699,892	22,648,591	(1,661) 1,304,065	21,302,207

()内は税額調整額(外書き)

2 法人市民税

(1) 法人市民税調定額及び収入額等に関する調(現年課税分)

区分 年度	種別	法人数	税率	調定額 A	収入額	収入歩合	Aの対 前年度比	Aの指数
28	均等割	社 10,904	60,000 144,000 156,000 180,000 192,000 480,000 492,000 2,100,000 3,600,000	千円 1,560,642	千円 1,555,881	% 99.7	% 102.7	100 (基準年)
	税割	—	12.1	4,507,703	4,493,950	99.7	98.1	100(基準年)
29	均等割	11,072	60,000 144,000 156,000 180,000 192,000 480,000 492,000 2,100,000 3,600,000	1,551,761	1,548,551	99.8	99.4	99
	税割	—	12.1	4,609,294	4,599,760	99.8	102.3	102
30	均等割	11,175	60,000 144,000 156,000 180,000 192,000 480,000 492,000 2,100,000 3,600,000	1,591,784	1,588,614	99.8	102.6	102
	税割	—	12.1	5,042,352	5,032,310	99.8	109.4	112
元	均等割	11,190	60,000 144,000 156,000 180,000 192,000 480,000 492,000 2,100,000 3,600,000	1,582,527	1,577,419	99.7	99.4	101
	税割	—	8.4	4,951,368	4,935,385	99.7	98.2	110

(2) 法人数調

(3月31日現在)

年度 号	28年度	29年度	30年度	元年度
1号法人	社 7,758	社 7,874	社 7,922	社 7,966
2号 "	73	74	75	81
3号 "	1,575	1,605	1,631	1,610
4号 "	166	166	161	169
5号 "	481	503	515	513
6号 "	72	70	75	69
7号 "	658	663	675	668
8号 "	41	36	38	33
9号 "	80	81	83	81
合計	10,904	11,072	11,175	11,190

(3) 法人市民税月別調定額調

年度 月別	30 年 度				
	税 割	均 等 割	月 計 A	累 計	A の 構成比
4	円 289,332,800	円 82,233,000	円 371,565,800	円 371,565,800	% 5.6
5	296,892,100	187,606,000	484,498,100	856,063,900	7.3
6	1,230,534,000	295,630,000	1,526,164,000	2,382,227,900	23.0
7	410,617,600	165,340,000	575,957,600	2,958,185,500	8.7
8	390,917,600	100,599,000	491,516,600	3,449,702,100	7.4
9	109,413,800	62,609,000	172,022,800	3,621,724,900	2.6
10	266,892,000	107,847,000	374,739,000	3,996,463,900	5.6
11	962,116,400	276,625,000	1,238,741,400	5,235,205,300	18.7
12	113,357,000	66,079,000	179,436,000	5,414,641,300	2.7
1	541,227,300	108,522,000	649,749,300	6,064,390,600	9.8
2	112,572,700	67,640,000	180,212,700	6,244,603,300	2.7
3	318,478,300	71,054,000	389,532,300	6,634,135,600	5.9
決 算 調定額	5,042,351,600	1,591,784,000		6,634,135,600	100.0

年度 月別	元 年 度				
	税 割	均 等 割	月 計 A	累 計	A の 構成比
4	円 258,044,000	円 81,236,000	円 339,280,000	円 339,280,000	% 5.2
5	329,786,600	192,662,000	522,448,600	861,728,600	8.0
6	1,037,087,500	281,546,000	1,318,633,500	2,180,362,100	20.3
7	374,640,700	167,855,000	542,495,700	2,722,857,800	8.3
8	404,336,500	100,391,000	504,727,500	3,227,585,300	7.7
9	93,047,000	63,196,000	156,243,000	3,383,828,300	2.4
10	297,034,000	115,715,000	412,749,000	3,796,577,300	6.3
11	863,345,800	275,273,000	1,138,618,800	4,935,196,100	17.4
12	115,713,100	67,607,000	183,320,100	5,118,516,200	2.8
1	551,093,800	104,911,000	656,004,800	5,774,521,000	10.0
2	139,491,300	69,990,000	209,481,300	5,984,002,300	3.2
3	487,747,600	62,145,000	549,892,600	6,533,894,900	8.4
決 算 調定額	4,951,367,900	1,582,527,000		6,533,894,900	100.0

Ⅲ 固定資産税

1 令和2年度固定資産税及び都市計画税調定額調

()内は都市計画税

(5月31日現在)

区 分	課 税 標 準 額			税 額		
	元年度	2年度	増 減	元年度	2年度	増 減
土 地	千円 (593,140,626)	千円 (593,759,535)	千円 (618,909)	千円 (1,475,576)	千円 (1,476,517)	千円 (941)
	615,699,013	614,354,154	△ 1,344,859	8,591,050	8,569,581	△ 21,469
家 屋	(597,422,092)	(618,345,048)	(20,922,956)	(1,486,227)	(1,537,654)	(51,427)
	813,334,427	841,387,737	28,053,310	11,348,722	11,736,457	387,735
償却資産	379,714,611	389,084,978	9,370,367	5,298,283	5,427,318	129,035
計	(1,190,562,718)	(1,212,104,583)	(21,541,865)	(2,961,803)	(3,014,171)	(52,368)
	1,808,748,051	1,844,826,869	36,078,818	25,238,055	25,733,356	495,301

2 令和2年度固定資産税及び都市計画税納税者数調

(4月1日現在)

区 分	元年度	2年度	増 減
土 地	人 固 119,013	人 固 119,892	人 固 879
	都 77,634	都 78,098	都 464
家 屋	固 121,777	固 122,787	固 1,010
	都 77,772	都 78,328	都 556
償却資産	5,267	5,343	76
固定資産税	人 154,970	人 155,630	人 660
都市計画税	96,715	96,953	238

3 固定資産税及び都市計画税徴収状況調（決算額）

(1) 固定資産税

年度 区分		27年度	前年 対比	構成比	指数	28年度	前年 対比	構成比	指数	29年度	前年 対比	構成比	指数
		千円	%	%		千円	%	%			%	%	
調 定 額	土地	8,833,737	97.1	37.0	100	8,756,254	99.1	36.4	99	8,680,805	99.1	35.1	98
	家屋	10,514,764	97.8	44.1	100	10,789,601	102.6	44.8	103	11,081,562	102.7	44.8	105
	償却	4,503,468	102.1	18.9	100	4,517,927	100.3	18.8	100	4,946,482	109.5	20.0	110
	計	23,851,969	98.3	100.0	100	24,063,782	100.9	100.0	101	24,708,849	102.7	100.0	104
課 税 標 準 額	土地	632,907,706	97.1	37.0	100	627,499,179	99.1	36.4	99	622,261,872	99.2	35.1	98
	家屋	753,347,601	97.8	44.1	100	773,214,911	102.6	44.8	103	794,354,144	102.7	44.8	105
	償却	322,658,425	102.1	18.9	100	323,768,114	100.3	18.8	100	354,576,203	109.5	20.0	110
	計	1,708,913,732	98.3	100.0	100	1,724,482,204	100.9	100.0	101	1,771,192,219	102.7	100.0	104
収 入 済 額	土地	8,757,669	97.3	37.0	100	8,692,837	99.3	36.4	99	8,631,395	99.3	35.1	99
	家屋	10,424,220	97.9	44.1	100	10,711,458	102.8	44.8	103	11,018,487	102.9	44.8	106
	償却	4,464,688	102.2	18.9	100	4,485,207	100.5	18.8	100	4,918,326	109.7	20.0	110
	計	23,646,577	98.5	100.0	100	23,889,502	101.0	100.0	101	24,568,208	102.8	100.0	104
収入歩合	%				%				%				
	99.14	100.14	-	-	99.28	100.14	-	-	99.43	100.16	-	-	
納税者数	人				人				人				
	151,546	100.6	-	100	152,552	100.7	-	101	153,429	100.6	-	101	

年度 区分		30年度	前年 対比	構成比	指数	元年度	前年 対比	構成比	指数
		千円	%	%		千円	%	%	
調 定 額	土地	8,621,947	99.3	34.8	98	8,599,723	99.7	34.1	97
	家屋	10,974,846	99.0	44.3	104	11,360,559	103.5	45.0	108
	償却	5,154,090	104.2	20.8	114	5,264,597	102.1	20.9	117
	計	24,750,883	100.2	100.0	104	25,224,879	101.9	100.0	106
課 税 標 準 額	土地	617,813,569	99.3	35.0	98	615,672,208	99.7	34.1	97
	家屋	786,454,182	99.0	44.5	104	813,326,222	103.4	45.0	108
	償却	362,471,520	102.2	20.5	112	376,903,512	104.0	20.9	117
	計	1,766,739,271	99.7	100.0	103	1,805,901,942	102.2	100.0	106
収 入 済 額	土地	8,585,434	99.5	34.8	98	8,568,254	99.8	34.1	98
	家屋	10,928,369	99.2	44.3	105	11,318,986	103.6	45.0	109
	償却	5,132,263	104.3	20.8	115	5,245,332	102.2	20.9	117
	計	24,646,066	100.3	100.0	104	25,132,572	102.0	100.0	106
収入歩合	%				%				
	99.58	100.15	-	-	99.63	100.06	-	-	
納税者数	人				人				
	154,182	100.5	-	102	154,991	100.5	-	102	

(2) 都市計画税

年度 区分		27年度	前年 対比	構成比	指数	28年度	前年 対比	構成比	指数	29年度	前年 対比	構成比	指数
		千円	%	%		千円	%	%		千円	%	%	
調 定 額	土地	1,487,662	98.9	51.9	100	1,481,951	99.6	51.1	100	1,475,987	99.6	50.4	99
	家屋	1,377,203	99.2	48.1	100	1,417,475	102.9	48.9	103	1,453,252	102.5	49.6	106
	計	2,864,865	99.0	100.0	100	2,899,426	101.2	100.0	101	2,929,239	101.0	100.0	102
課 税 標 準 額	土地	597,970,455	97.8	51.9	100	595,473,501	99.6	51.1	100	593,132,991	99.6	50.4	99
	家屋	553,571,273	98.1	48.1	100	569,565,847	102.9	48.9	103	583,996,993	102.5	49.6	105
	計	1,151,541,728	97.9	100.0	100	1,165,039,348	101.2	100.0	101	1,177,129,984	101.0	100.0	102
収 入 済 額	土地	1,474,851	99.0	51.9	100	1,471,218	99.8	51.1	100	1,467,586	99.8	50.4	100
	家屋	1,365,344	99.4	48.1	100	1,407,209	103.1	48.9	103	1,444,980	102.7	49.6	106
	計	2,840,195	99.2	100.0	100	2,878,427	101.3	100.0	101	2,912,566	101.2	100.0	103
収入歩合	%				%				%				
	99.14	100.14	-	-	99.28	100.14	-	-	99.43	100.16	-	-	
納税者数	人				人				人				
	95,266	100.6	-	100	95,860	100.6	-	101	96,169	100.3	-	101	

年度 区分		30年度	前年 対比	構成比	指数	元年度	前年 対比	構成比	指数
		千円	%	%		千円	%	%	
調 定 額	土地	1,474,018	99.9	50.5	99	1,476,067	100.1	49.8	99
	家屋	1,447,091	99.6	49.5	105	1,486,748	102.7	50.2	108
	計	2,921,109	99.7	100.0	102	2,962,815	101.4	100.0	103
課 税 標 準 額	土地	592,519,450	99.9	50.5	99	593,129,909	100.1	49.8	99
	家屋	581,695,266	99.6	49.5	105	597,421,888	102.7	50.2	108
	計	1,174,214,716	99.8	100.0	102	1,190,551,797	101.4	100.0	103
収 入 済 額	土地	1,467,776	100.0	50.5	100	1,470,666	100.2	49.8	100
	家屋	1,440,962	99.7	49.5	106	1,481,307	102.8	50.2	108
	計	2,908,738	99.9	100.0	102	2,951,973	101.5	100.0	104
収入歩合	%				%				
	99.58	100.15	-	-	99.63	100.06	-	-	
納税者数	人				人				
	96,404	100.2	-	101	96,710	100.3	-	102	

4 固定資産評価状況調

(1) 土 地

(概要調書)

区 分		年 度	地 積	総 評 価 A	指示額B	平均価格C	最 高	Aの対 前年比
			㎡	千円	円	円	円	%
田	一般田	30	30,034,140	3,906,356	130	130	170	99.2
	介在田等		945,206	20,401,737	—	21,584	52,900	96.5
	一般田	元	29,816,074	3,874,856	130	130	170	99.2
	介在田等		948,997	19,362,640	—	20,403	52,900	94.9
	一般田	2	29,370,131	3,806,172	130	130	170	98.2
	介在田等		879,676	18,262,044	—	20,760	52,900	94.3
畑	一般畑	30	47,550,936	2,762,906	58	58	109	98.9
	介在畑等		2,422,961	41,348,731	—	17,065	65,405	99.4
	一般畑	元	47,187,418	2,739,038	58	58	109	99.1
	介在畑等		2,484,006	40,097,559	—	16,142	65,405	97.0
	一般畑	2	46,826,307	2,717,372	58	58	109	99.2
	介在畑等		2,336,170	38,015,717	—	16,273	65,405	94.8
宅 地		30	61,340,906	1,443,216,132	23,891	23,528	289,000	100.6
		元	61,528,480	1,434,904,347	23,891	23,321	289,000	99.4
		2	61,853,205	1,429,799,980	23,891	23,116	289,000	99.6
鉱 泉 地		30	409	1,501	—	3,670	64,067	92.5
		元	398	1,493	—	3,751	64,067	99.5
		2	398	1,493	—	3,751	64,067	100.0
池 沼		30	55,791	57,402	—	1,029	10,456	97.8
		元	55,791	56,640	—	1,015	10,310	98.7
		2	55,791	55,960	—	1,003	10,165	98.8
山 林	一般山林	30	70,895,274	1,666,641	24	24	40	99.7
	介在山林		433,205	389,966	—	900	22,550	99.9
	一般山林	元	70,695,912	1,661,780	24	24	40	99.7
	介在山林		432,563	384,062	—	888	22,550	98.5
	一般山林	2	70,792,181	1,663,987	24	24	40	100.1
	介在山林		431,111	371,857	—	863	22,550	96.8
牧 場		30	910	59	—	65	70	100.0
		元	910	59	—	65	70	100.0
		2	291	16	—	55	56	27.1
原 野		30	3,611,746	57,873	—	16	40	98.8
		元	3,593,934	57,524	—	16	40	99.4
		2	3,572,610	57,336	—	16	40	99.7
雑 種 地		30	17,769,671	111,556,629	—	6,278	170,136	110.1
		元	18,057,488	115,515,446	—	6,397	195,368	103.5
		2	18,470,202	119,225,476	—	6,455	195,368	103.2
合 計		30	235,061,155	1,625,365,933	—	6,915	—	101.1
		元	234,801,971	1,618,655,444	—	6,894	—	99.6
		2	234,588,073	1,613,977,410	—	6,880	—	99.7

(2) 家 屋

(概要調書)

種別	区分	年度	棟 数	総床面積	総評価A	平均価格	Aの対前年比
			棟	m ²	千円	円	%
木 造		30	136,190	14,427,355	324,959,166	22,524	97.4
		元	136,584	14,540,106	340,195,051	23,397	104.7
		2	136,940	14,638,431	354,294,569	24,203	104.1
非木造		30	45,872	12,078,867	495,833,052	41,050	100.2
		元	46,141	12,155,689	508,574,165	41,838	102.6
		2	46,393	12,261,846	522,337,681	42,599	102.7
合 計		30	182,062	26,506,222	820,792,218	30,966	99.0
		元	182,725	26,695,795	848,769,216	31,794	103.4
		2	183,333	26,900,277	876,632,250	32,588	103.3

ア 木造家屋の種類別平均価格

(概要調書)

年度	住 宅			旅館・ホテル	店 舗	工場・倉庫	平均価格A	Aの対前年比
	専 用	共 同	併 用					
	円	円	円	円	円	円	円	%
29	25,256	32,343	13,505	10,883	25,745	6,442	23,319	103.4
30	24,342	31,095	13,044	10,863	24,888	6,413	22,524	96.6
元	25,228	32,633	13,279	10,962	25,545	6,928	23,397	103.9
2	26,064	33,589	13,431	11,938	26,491	7,099	24,203	103.4

イ 非木造家屋の種類別平均価格

(概要調書)

年度	区分	住宅、アパート	そ の 他	平均価格A	Aの対前年比
		円	円	円	%
29		47,467	38,330	41,532	101.0
30		46,711	37,992	41,050	98.8
元		47,372	38,834	41,838	101.9
2		47,965	39,678	42,599	101.8

(3) 償却資産

ア 価格等に関する調

(概要調書)

区分 種類	年度	決定価格	課税標準額		課税標準額の内訳	
			前年比	課税標準の特例 規定適用分	左以外のもの	
		千円	千円	%	千円	千円
構築物	30	60,938,963	60,531,555	106.1	388,652	60,142,903
	元	61,190,031	60,902,127	100.6	243,969	60,658,158
	2	65,965,716	65,748,533	108.0	175,377	65,573,156
機械及び 装置	30	164,253,616	159,253,625	114.7	8,164,151	151,089,474
	元	179,703,529	176,226,760	110.7	4,115,917	172,110,843
	2	179,756,270	176,563,479	100.2	1,563,824	174,999,655
船舶	30	12,635	12,635	87.4	—	12,635
	元	16,129	16,129	127.7	—	16,129
	2	12,955	12,955	80.3	0	12,955
航空機	30	0	0	0.0	—	0
	元	726	726	—	—	726
	2	2,416	2,416	332.8	0	2,416
車両及び 運搬具	30	2,105,323	2,103,830	95.5	1,142	2,102,688
	元	1,819,281	1,818,836	86.5	444	1,818,392
	2	1,728,905	1,728,905	95.1	0	1,728,905
工具、器具 及び備品	30	41,681,155	41,473,986	104.9	167,181	41,306,805
	元	42,324,010	42,263,361	101.9	62,919	42,200,442
	2	41,915,385	41,845,674	99.0	41,098	41,804,576
小計	30	268,991,692	263,375,631	110.8	8,721,126	254,654,505
	元	285,053,706	281,227,939	106.8	4,423,249	276,804,690
	2	289,381,647	285,901,962	101.7	1,780,299	284,121,663
総務大臣 決定分	30	138,974,559	93,223,507	97.0	—	—
	元	133,688,600	91,013,058	97.6	—	—
	2	130,690,585	89,864,512	98.7	—	—
県知事 決定分	30	7,232,118	5,022,458	98.7	—	—
	元	7,223,418	5,048,983	100.5	—	—
	2	7,167,603	5,052,593	100.1	—	—
小計	30	146,206,677	98,245,965	97.0	—	—
	元	140,912,018	96,062,041	97.8	—	—
	2	137,858,188	94,917,105	98.8	—	—
合計	30	415,198,369	361,621,596	106.7	—	—
	元	425,965,724	377,289,980	104.3	—	—
	2	427,239,835	380,819,067	100.9	—	—
納税 義務者数	30	12,069人	—	—	—	—
	元	12,370人	—	—	—	—
	2	12,423人	—	—	—	—

イ 令和元年度段階別納税義務者等に関する調

(概要調書)

区 分		納税義務者数	課 税 標 準 額	
		人	千円	
150万円未満のもの		7,081	2,311,077	
150万円以上 160万円未満のもの		122	189,152	
160万円以上 170万円未満のもの		157	259,268	
170万円以上 180万円未満のもの		125	218,280	
180万円以上 190万円未満のもの		127	235,150	
190万円以上 200万円未満のもの		124	241,701	
200万円以上 250万円未満のもの		502	1,111,436	
250万円以上 300万円未満のもの		355	973,185	
300万円以上1,000万円未満のもの		1,913	10,920,678	
1,000万円以上2,000万円未満のもの		778	10,687,583	
2,000万円以上3,000万円未満のもの		296	7,244,630	
3,000万円以上 1億円未満のもの		526	28,061,844	
1億円以上のもの		317	320,676,160	
計		12,423	383,130,144	
計 の 内 訳	法第389条関係	大臣配分	13	89,864,512
		知事配分	3	5,052,593
	法第743条関係			

5 国有資産等所在市町村交付金（調定額）

区分	年度		
	30年度	元年度	2年度
前橋地方裁判所	円 131,600	円 127,000	円 125,500
関東財務局	1,749,200	1,688,900	1,621,300
関東信越国税局	296,000	290,600	298,400
群馬森林管理署	8,843,500	9,370,000	9,896,500
関東地方整備局	844,200	814,000	784,700
群馬県総務部管財課	92,687,400	83,801,600	84,184,700
群馬県企業局	9,456,100	6,898,700	5,288,500
北関東防衛局	1,791,800	1,565,700	1,348,700
合計	115,799,800	104,556,500	103,548,300

IV 諸 税

1 軽自動車税に関する調

(1) 軽自動車月別異動台数状況調

区分	29 年 度			30 年 度			元 年 度		
	全期調定台数	135,528台		全期調定台数	136,096台		全期調定台数	138,590台	
月別	所 有	廃 車	差 引	所 有	廃 車	差 引	所 有	廃 車	差 引
	台	台	台	台	台	台	台	台	台
4	1,063	1,628	△565	1,389	3,271	△ 1,882	738	1,795	△ 1,057
5	343	309	34	410	360	50	207	282	△ 75
6	1,224	792	432	1,240	795	445	679	441	238
7	1,348	1,004	344	997	782	215	1,449	1,242	207
8	1,877	1,675	202	2,200	1,540	660	1,446	1,001	445
9	1,680	2,522	△842	1,416	1,191	225	1,763	931	832
10	1,672	1,537	135	1,590	1,443	147	2,261	2,281	△ 20
11	1,766	1,259	507	2,276	1,885	391	2,760	2,225	535
12	2,100	2,037	63	2,765	2,678	87	1,576	1,150	426
1	1,858	1,559	299	1,914	1,219	695	1,587	1,489	98
2	1,319	1,515	△196	741	1,294	△ 553	2,197	2,345	△ 148
3	3,470	3,072	398	4,402	4,835	△ 433	3,600	3,507	93

(2) 軽自動車税賦課状況調

(7月1日現在)

(7月1日現在)

区 分	30 年 度									元 年 度									
	四台 月一 日現 在の A	Aの うち 非課 税B	Aの うち 減免 C	課 税台 数 A-B-C	構 成 比	税 率	調 定 額	構 成 比	四台 月一 日現 在の A	Aの うち 非課 税B	Aの うち 減免 C	課 税台 数 A-B-C	構 成 比	税 率	調 定 額	構 成 比			
	台	台	台	台	%	円	千円	%	台	台	台	台	%	円	千円	%			
原動機付自転車	50cc以下	10,497	22	60	10,415	7.7	2,000	20,830	2.3	9,972	22	58	9,892	7.2	2,000	19,784	2.1		
	50cc超90cc以下	1,470	28	1	1,441	1.1	2,000	2,882	0.3	1,458	28	1	1,429	1.0	2,000	2,858	0.3		
	90cc超125cc以下	2,275	3	0	2,272	1.7	2,400	5,453	0.6	2,378	3	0	2,375	1.7	2,400	5,700	0.6		
	ミニカー	322	1	2	319	0.2	3,700	1,180	0.1	317	1	2	314	0.2	3,700	1,162	0.1		
	小 計	14,564	54	63	14,447	10.6	—	30,345	3.3	14,125	54	61	14,010	10.2	—	29,504	3.1		
軽自動車	二輪車		4,886	2	2	4,882	3.6	3,600	17,575	1.9	4,880	2	1	4,877	3.6	3,600	17,557	1.8	
	三輪車	旧税率	1	0	0	1	0.0	3,100	3	0.0	1	0	0	1	0.0	3,100	3	0.0	
		新税率	0	0	0	0	0.0	3,900	0	0.0	0	0	0	0	0.0	3,900	0	0.0	
		重課	6	0	0	6	0.0	4,600	28	0.0	4	0	0	4	0.0	4,600	18	0.0	
	乗用	自家用	旧税率	49,031	111	659	48,261	35.5	7,200	347,479	37.9	43,940	99	591	43,250	31.6	7,200	311,400	32.6
			新税率	12,028	1	182	11,845	8.7	10,800	127,926	13.9	17,375	3	266	17,106	12.5	10,800	184,745	19.4
			75%軽減	2	0	0	2	0.0	2,700	5	0.0	0	0	0	0	0.0	2,700	0	0.0
			50%軽減	1,657	1	14	1,642	1.2	5,400	8,867	1.0	1,440	3	12	1,425	1.0	5,400	7,695	0.8
			25%軽減	2,452	0	33	2,419	1.8	8,100	19,594	2.1	2,843	0	40	2,803	2.0	8,100	22,704	2.4
			重課	14,643	38	253	14,352	10.5	12,900	185,141	20.2	15,740	46	261	15,433	11.3	12,900	199,086	20.9
		営業用	旧税率	4	0	0	4	0.0	5,500	22	0.0	3	0	0	3	0.0	5,500	17	0.0
			新税率	5	0	1	4	0.0	6,900	28	0.0	6	0	1	5	0.0	6,900	35	0.0
			75%軽減	0	0	0	0	0.0	1,800	0	0.0	0	0	0	0	0.0	1,800	0	0.0
			50%軽減	0	0	0	0	0.0	3,500	0	0.0	0	0	0	0	0.0	3,500	0	0.0
			25%軽減	1	0	0	1	0.0	5,200	5	0.0	0	0	0	0	0.0	5,200	0	0.0
			重課	2	0	1	1	0.0	8,200	8	0.0	2	0	1	1	0.0	8,200	8	0.0
	貨物	自家用	旧税率	11,478	116	118	11,244	8.3	4,000	44,976	4.9	9,864	102	108	9,654	7.0	4,000	38,616	4.0
			新税率	3,096	16	32	3,048	2.2	5,000	15,240	1.7	4,301	27	38	4,236	3.1	5,000	21,180	2.2
			75%軽減	1	0	0	1	0.0	1,300	1	0.0	1	0	0	1	0.0	1,300	1	0.0
			50%軽減	0	0	0	0	0.0	2,500	0	0.0	0	0	0	0	0.0	2,500	0	0.0
25%軽減			206	5	0	201	0.1	3,800	764	0.1	238	4	1	233	0.2	3,800	885	0.1	
重課			10,819	132	82	10,605	7.8	6,000	63,630	6.9	10,942	128	85	10,729	7.8	6,000	64,374	6.7	
営業用		旧税率	295	0	2	293	0.2	3,000	879	0.1	261	0	1	260	0.2	3,000	780	0.1	
		新税率	130	0	0	130	0.1	3,800	494	0.1	179	0	0	179	0.1	3,800	680	0.1	
		75%軽減	0	0	0	0	0.0	1,000	0	0.0	0	0	0	0	0.0	1,000	0	0.0	
		50%軽減	0	0	0	0	0.0	1,900	0	0.0	0	0	0	0	0.0	1,900	0	0.0	
		25%軽減	20	0	0	20	0.0	2,900	58	0.0	37	0	0	37	0.0	2,900	107	0.0	
		重課	96	0	1	95	0.1	4,500	428	0.0	114	0	2	112	0.1	4,500	504	0.1	
小型特殊	農耕用	6,049	65	10	5,974	4.4	2,400	14,338	1.6	6,013	65	10	5,938	4.3	2,400	14,251	1.5		
	特殊作業用	677	16	0	661	0.5	5,900	3,900	0.4	683	19	0	664	0.5	5,900	3,918	0.4		
小 計		117,585	503	1,390	115,692	85.0	—	851,389	92.8	118,867	498	1,418	116,951	85.3	—	888,564	93.1		
二輪の小型自動車		5,984	5	1	5,978	4.4	6,000	35,868	3.9	6,097	5	1	6,091	4.4	6,000	36,546	3.8		
合 計		138,133	562	1,454	136,117	100.0	—	917,602	100.0	139,089	557	1,480	137,052	100.0	—	954,614	100.0		

※市町村課税状況等の調「第33表軽自動車税に関する調」より

(2) 軽自動車税賦課状況調

(7月1日現在)

区 分		2 年 度									
		四 月 一 日 現 在 の A	A の う ち 非 課 税 B	台 数 A の う ち 減 免 C	課 税 台 数 A-B-C	構 成 比	税 率	調 定 額	構 成 比		
		台	台	台	台	%	円	千円	%		
原 動 機 付 自 動 車	50cc以下	9,458	20	49	9,389	6.8	2,000	18,778	1.9		
	50cc超90cc以下	1,458	27	1	1,430	1.0	2,000	2,860	0.3		
	90cc超125cc以下	2,463	4	0	2,459	1.8	2,400	5,902	0.6		
	ミニカー	315	1	2	312	0.2	3,700	1,154	0.1		
	小 計	13,694	52	52	13,590	9.9	—	28,694	2.9		
軽 自 動 車	二輪車		4,916	3	1	4,912	3.6	3,600	17,683	1.8	
	三輪車	旧税率	1	0	0	1	0.0	3,100	3	0.0	
		新税率	0	0	0	0	0.0	3,900	0	0.0	
		重課	4	0	0	4	0.0	4,600	18	0.0	
	乗 用	自 家 用	旧税率	38,515	86	523	37,906	27.5	7,200	272,923	27.6
			新税率	22,758	6	350	22,402	16.3	10,800	241,942	24.4
			75%軽減	0	0	0	0	0.0	2,700	0	0.0
			50%軽減	1,017	2	5	1,010	0.7	5,400	5,454	0.6
			25%軽減	3,378	0	50	3,328	2.4	8,100	26,957	2.7
		重課	16,922	58	285	16,579	12.0	12,900	213,869	21.6	
		営 業 用	旧税率	3	0	0	3	0.0	5,500	17	0.0
			新税率	6	0	1	5	0.0	6,900	35	0.0
			75%軽減	0	0	0	0	0.0	1,800	0	0.0
			50%軽減	0	0	0	0	0.0	3,500	0	0.0
	25%軽減		0	0	0	0	0.0	5,200	0	0.0	
	重課	1	0	1	0	0.0	8,200	0	0.0		
	貨 物	自 家 用	旧税率	8,414	88	105	8,221	6.0	4,000	32,884	3.3
			新税率	5,520	33	46	5,441	3.9	5,000	27,205	2.7
			75%軽減	1	0	0	1	0.0	1,300	1	0.0
			50%軽減	0	0	0	0	0.0	2,500	0	0.0
			25%軽減	217	0	0	217	0.2	3,800	825	0.1
			重課	11,017	140	86	10,791	7.8	6,000	64,746	6.5
		営 業 用	旧税率	224	0	1	223	0.2	3,000	669	0.1
新税率			250	0	0	250	0.2	3,800	950	0.1	
75%軽減			0	0	0	0	0.0	1,000	0	0.0	
50%軽減			0	0	0	0	0.0	1,900	0	0.0	
25%軽減			16	0	0	16	0.0	2,900	46	0.0	
重課			122	0	3	119	0.1	4,500	536	0.1	
小 型 特 殊	農耕用	5,977	66	11	5,900	4.3	2,400	14,160	1.4		
	特殊作業用	688	20	0	668	0.5	5,900	3,941	0.4		
小 計		119,967	502	1,468	117,997	85.7	—	924,863	93.4		
二輪の小型自動車		6,171	5	0	6,166	4.5	6,000	36,996	3.7		
合 計		139,832	559	1,520	137,753	100.0	—	990,553	100.0		

※市町村課税状況等の調「第33表軽自動車税に関する調」より

(3) 環境性能割調

区分 年度	納付件数	調定額	収入額	収入歩合
元	559 件	9,855,300 円	9,855,300 円	100.0 %

※法改正により、令和元年10月1日から自動車取得税が廃止され新たに環境性能割が導入されたもので、当面の間、県が賦課徴収事務を行い、県は徴収金として納入された額を定置場の市町村に納付月の翌々月までに払い込むこととされた

2 市たばこ税に関する調

区分 年度	売渡したばこ本数	前年比	税率	調定額	前年比	
28	旧3級品以外	479,914,973	97.2	$\frac{5,262}{1,000}$	2,580,959	97.5
	旧3級品	19,386,813	95.7	$\frac{2,925}{1,000}$		
	手持品課税	—	—	—	300	—
	計	499,301,786	—	—	2,581,259	97.5
29	旧3級品以外	448,826,868	93.5	$\frac{5,262}{1,000}$	2,411,954	93.5
	旧3級品	15,209,120	78.5	$\frac{3,355}{1,000}$		
	手持品課税	—	—	—	220	73.3
	計	464,035,988	—	—	2,412,174	93.4
30	旧3級品以外	425,470,596	94.8	$\frac{5,692}{1,000}$	2,352,362	97.5
	旧3級品	11,587,620	76.2	$\frac{4,000}{1,000}$		
	手持品課税	—	—	—	10,199	4635.9
	計	437,058,216	—	—	2,362,561	97.9
元	旧3級品以外	411,120,018	96.6	$\frac{5,692}{1,000}$	2,363,524	100.5
	旧3級品	5,872,160	50.7	$\frac{5,692}{1,000}$		
	手持品課税	—	—	—	255	2.5
	計	416,992,178	—	—	2,363,779	100.1

注) H28.4.1より税率変更:旧3級品(2,925/1,000)
H29.4.1より税率変更:旧3級品(3,355/1,000)
H30.4.1より税率変更:旧3級品(4,000/1,000)
H30.10.1より税率変更:旧3級品以外(5,692/1,000)
R1.10.1より税率変更:旧3級品(5,692/1,000)

3 入湯税に関する調

区分 年度	入湯客数	税率	税額	前年比	
28	宿泊	49,942人	150円	7,491,300円	96.7%
	日帰り	524,767	50	26,238,350	97.7
	修学旅行等	1,545	50	77,250	92.0
	12歳未満	41,377	0	0	—
	計	617,631	—	33,806,900	97.5
29	宿泊	49,860	150	7,479,000	99.8
	日帰り	635,104	50	31,755,200	121.0
	修学旅行等	1,491	50	74,550	96.5
	12歳未満	41,120	0	0	—
	計	727,575	—	39,308,750	116.3
30	宿泊	49,273	150	7,390,950	98.8
	日帰り	616,419	50	30,820,950	97.1
	修学旅行等	1,549	50	77,450	103.9
	12歳未満	41,012	0	0	—
	計	708,253	—	38,289,350	97.4
元	宿泊	45,814	150	6,872,100	93.0
	日帰り	639,957	50	31,997,850	103.8
	修学旅行等	1,139	50	56,950	73.5
	12歳未満	49,536	0	0	—
	計	736,446	—	38,926,900	101.7

4 事業所税に関する調

(1) 事業所税調定額に関する調(現年課税分)

年度	資 産 割		従 業 者 割		合 計		収入額	収入歩合	Aの対前年比
	納税義務者数	調定額	納税義務者数	調定額	納税義務者数	調定額 A			
	人	円	人	円	人	円	円	%	%
29	839	2,094,035,121	142	333,490,279	838	2,427,525,400	2,426,659,600	99.9	97.8
30	844	2,122,381,795	148	351,186,105	852	2,473,567,900	2,471,369,400	99.9	101.9
元	841	2,182,640,105	143	356,458,295	847	2,539,098,400	2,539,098,400	100.0	102.6

※納税義務者数の合計は実人数

(2) 事業所税月別調定額及び申告件数に関する調

月	29年度			30年度			元年度		
	申告件数	調定額	構成比	申告件数	調定額	構成比	申告件数	調定額	構成比
	件	円	%	件	円	%	件	円	%
4	76	199,808,400	8.2	73	184,330,300	7.5	75	179,291,200	7.1
5	288	824,322,500	34.0	310	877,545,600	35.5	332	957,566,700	37.7
6	83	250,247,000	10.3	64	190,982,100	7.7	51	171,559,400	6.8
7	61	182,459,500	7.5	61	255,488,800	10.3	45	164,263,400	6.5
8	58	96,135,200	4.0	71	121,274,800	4.9	86	223,666,900	8.8
9	46	133,578,700	5.5	41	106,950,100	4.3	34	59,522,000	2.3
10	62	117,934,400	4.8	66	112,760,400	4.6	59	120,788,500	4.8
11	75	142,568,200	5.9	76	146,431,100	5.9	68	156,106,600	6.1
12	16	21,517,200	0.9	25	35,092,700	1.4	17	23,662,000	0.9
1	23	51,321,600	2.1	16	32,048,500	1.3	20	48,107,200	1.9
2	71	287,874,500	11.9	70	279,495,800	11.3	76	323,597,200	12.7
3	41	119,758,200	4.9	41	131,167,700	5.3	38	110,967,300	4.4
計	900	2,427,525,400	100.0	914	2,473,567,900	100.0	901	2,539,098,400	100.0

5 臨時運行許可手数料に関する調

区分 年度	件 数	調 定 額 A	収 入 額	Aの前年対比
	件	円	円	%
28	5,379	4,034,250	4,034,250	103.5
29	5,486	4,114,500	4,114,500	102.0
30	5,300	3,975,000	3,975,000	96.6
元	5,172	3,879,000	3,879,000	97.6

V 納 税

1 還付件数及び還付金額（還付加算金含む）の推移

区分 年度	一 般 市 税		国 民 健 康 保 険 税	
	件 数	金 額	件 数	金 額
	件	円	件	円
29	4,895	255,729,940	1,726	39,302,178
30	5,140	190,730,026	1,946	44,164,986
元	5,762	240,442,698	1,692	35,283,485

2 滞納整理に関する調

(1) 督促状発付状況

年度	税目別 種別	市県民税	法人市民税	事業所税	固定資産税 都市計画税	軽自動車税	国民健康 保 険 税	計	介護保険料 (普通徴収分)	後期高齢者 医療保険料 (普通徴収分)
		29	件数	件 40,350	768	10	66,596	19,944	78,572	206,240
	税額	円 1,249,314,262	57,056,200	9,338,100	1,704,873,451	138,291,006	1,357,300,004	4,516,173,023	137,915,000	103,440,000
前 年 比	件数	% 87.3	92.1	71.4	99.2	98.5	93.0	94.2	99.3	100.1
	税額	% 77.5	83.6	74.0	100.3	103.0	91.0	90.0	100.2	96.2
30	件数	件 41,643	795	4	65,228	18,381	73,536	199,587	15,462	8,551
	税額	円 1,495,087,411	59,828,300	5,168,800	1,654,296,834	131,822,200	1,298,955,720	4,645,159,265	130,050,300	104,275,200
前 年 比	件数	% 103.2	103.5	40.0	97.9	92.2	93.6	96.8	84.6	99.4
	税額	% 119.7	104.9	55.4	97.0	95.3	95.7	102.9	94.3	100.8
元	件数	件 42,798	889	8	63,706	18,670	70,090	196,161	15,220	8,344
	税額	円 1,351,014,026	86,442,400	49,813,700	1,620,886,557	147,739,168	1,180,020,346	4,435,916,197	124,738,500	106,875,400
前 年 比	件数	% 102.8	111.8	200.0	97.7	101.6	95.3	98.3	98.4	97.6
	税額	% 90.4	144.5	963.7	98.0	112.1	90.8	95.5	95.9	102.5

(2) 令和元年度差押状況

区 分		30年度末(決算) 差押中のもの	元年度中に 差押したもの	計	元年度中に 解除したもの	元年度末(決算) 差押中のもの
件 数	動 産	9 件	111 件	120 件	111 件	9 件
	不 動 産	512	36	548	103	445
	電話加入権	0	0	0	0	0
	債権その他	1,313	5,715	7,028	5,907	1,121
	計	1,834	5,862	7,696	6,121	1,575
金 額	市 税	1,482,479,335 円	444,727,899 円	1,927,207,234 円	573,910,553 円	1,353,296,681 円
	国 保 税	652,627,410	420,379,500	1,073,006,910	543,792,307	529,214,603
	計	2,135,106,745	865,107,399	3,000,214,144	1,117,702,860	1,882,511,284

(3) 公売状況調

区 分	29 年 度				30 年 度				元 年 度			
	公売公告		売却決定		公売公告		売却決定		公売公告		売却決定	
	件数	金 額	件数	金 額	件数	金 額	件数	金 額	件数	金 額	件数	金 額
動 産	24 件	3,052,952 円	21 件	5,444,525 円	41 件	4,532,500 円	31 件	6,875,290 円	74 件	2,278,100 円	47 件	4,156,710 円
不 動 産	14	67,600,000	1	4,610,000	32	80,420,000	7	38,551,000	11	68,590,000	5	25,313,345
計	38	70,652,952	22	10,054,525	73	84,952,500	38	45,426,290	85	70,868,100	52	29,470,055

(4) 不納欠損処分状況

区 分	29 年 度			30 年 度			元 年 度		
	件数	税 額	前年比	件数	税 額	前年比	件数	税 額	前年比
市 税	1,509 件	282,399,281 円	116.8 %	1,943 件	397,658,182 円	140.8 %	1,659 件	259,966,231 円	65.4 %
国 保 税	1,309	232,119,149	100.5	1,611	411,153,352	177.1	1,513	450,953,045	109.7
計	2,818	514,518,430	108.9	3,554	808,811,534	157.2	3,172	710,919,276	87.9

VI 国民健康保険税（特別会計）

1 国民健康保険税に関する調

(1) 令和2年度調

ア 医療分

（令和2年7月1日現在）

区 分		年 度		
		2 年 度		
		一 般	退 職	合 計
市の状況	世 帯 数 A	—	—	167,099 ^{世帯}
	人 口 B	—	—	372,337 ^人
加入者の状況	世 帯 数 C	49,836 ^{世帯}	0 ^{世帯}	49,836 ^{世帯}
	被 保 険 者 数 D	78,723 ^人	0 ^人	78,723 ^人
加入割合	世 帯 $\frac{C}{A}$	—	—	29.82 %
	被 保 険 者 $\frac{D}{B}$	—	—	21.14 %
課税額の内訳	所 得 割 総 額	3,721,244 ^{千円}	0 ^{千円}	3,721,244 ^{千円}
	資 産 割 総 額	263,648 ^{千円}	0 ^{千円}	263,648 ^{千円}
	被保険者均等割総額	1,945,463 ^{千円}	0 ^{千円}	1,945,463 ^{千円}
	世帯別平等割総額	1,105,827 ^{千円}	0 ^{千円}	1,105,827 ^{千円}
	算 出 税 額 合 計	7,036,182 ^{千円}	0 ^{千円}	7,036,182 ^{千円}
差引かれる税額	課 税 限 度 超 過 額	735,667 ^{千円}	0 ^{千円}	735,667 ^{千円}
	軽 減 額	839,032 ^{千円}	0 ^{千円}	839,032 ^{千円}
	調 定 額	5,461,483 ^{千円}	0 ^{千円}	5,461,483 ^{千円}
税率及び課税限度額	所 得 割	6.8/100		
	資 産 割	10.0/100		
	被 保 険 者 均 等 割	25,000円		
	世 帯 別 平 等 割	23,500円		
	課 税 限 度 額	630,000円		
所得割の按分基礎		法第703条の4第6項の総所得金額等 （市民税の旧ただし書方式）		
資産割の按分基礎		固定資産税額のうち土地及び家屋に係る税額		

イ 支援金分

(令和2年7月1日現在)

区 分		年 度	2 年 度		
			一 般	退 職	合 計
市の状況	世 帯 数 A	—	—	—	167,099 ^{世帯}
	人 口 B	—	—	—	372,337 ^人
加入者の状況	世 帯 数 C	49,836 ^{世帯}	0 ^{世帯}	0 ^{世帯}	49,836 ^{世帯}
	被 保 険 者 数 D	78,723 ^人	0 ^人	0 ^人	78,723 ^人
加入割合	世 帯 $\frac{C}{A}$	—	—	—	29.82%
	被 保 険 者 $\frac{D}{B}$	—	—	—	21.14%
課税額の内訳	所 得 割 総 額	985,025 ^{千円}	0 ^{千円}	0 ^{千円}	985,025 ^{千円}
	資 産 割 総 額	0 ^{千円}	0 ^{千円}	0 ^{千円}	0 ^{千円}
	被 保 険 者 均 等 割 総 額	575,856 ^{千円}	0 ^{千円}	0 ^{千円}	575,856 ^{千円}
	世 帯 別 平 等 割 総 額	272,926 ^{千円}	0 ^{千円}	0 ^{千円}	272,926 ^{千円}
	算 出 税 額 合 計	1,833,807 ^{千円}	0 ^{千円}	0 ^{千円}	1,833,807 ^{千円}
差引かれる税額	課 税 限 度 超 過 額	174,897 ^{千円}	0 ^{千円}	0 ^{千円}	174,897 ^{千円}
	軽 減 額	232,664 ^{千円}	0 ^{千円}	0 ^{千円}	232,664 ^{千円}
	調 定 額	1,426,246 ^{千円}	0 ^{千円}	0 ^{千円}	1,426,246 ^{千円}
税率及び課税限度額	所 得 割	1.8/100			
	資 産 割	—			
	被 保 険 者 均 等 割	7,400円			
	世 帯 別 平 等 割	5,800円			
	課 税 限 度 額	190,000円			
所得割の按分基礎		法第703条の4第15項の総所得金額等 (市民税の旧ただし書方式)			

ウ 介護分

(令和2年7月1日現在)

区 分		年 度		2 年 度	
		一 般	退 職	合 計	
市の状況	世 帯 数 A	—	—	167,099 ^{世帯}	
	人 口 B	—	—	372,337 ^人	
加入者の状況	世 帯 数 C	20,890 ^{世帯}	0 ^{世帯}	20,890 ^{世帯}	
	被 保 険 者 数 D	24,652 ^人	0 ^人	24,652 ^人	
加入割合	世 帯 $\frac{C}{A}$	—	—	12.50 %	
	被 保 険 者 $\frac{D}{B}$	—	—	6.62 %	
課税額の内訳	所 得 割 総 額	473,797 ^{千円}	0 ^{千円}	473,797 ^{千円}	
	資 産 割 総 額	0 ^{千円}	0 ^{千円}	0 ^{千円}	
	被 保 険 者 均 等 割 総 額	225,653 ^{千円}	0 ^{千円}	225,653 ^{千円}	
	世 帯 別 平 等 割 総 額	124,303 ^{千円}	0 ^{千円}	124,303 ^{千円}	
	算 出 税 額 合 計	823,753 ^{千円}	0 ^{千円}	823,753 ^{千円}	
差引かれる税額	課 税 限 度 超 過 額	124,607 ^{千円}	0 ^{千円}	124,607 ^{千円}	
	軽 減 額	86,770 ^{千円}	0 ^{千円}	86,770 ^{千円}	
	調 定 額	612,376 ^{千円}	0 ^{千円}	612,376 ^{千円}	
税率及び課税限度額	所 得 割	2.0/100			
	資 産 割	—			
	被 保 険 者 均 等 割	9,400円			
	世 帯 別 平 等 割	6,100円			
	課 税 限 度 額	170,000円			
所得割の按分基礎		法第703条の4第23項の総所得金額等 (市民税の旧ただし書方式)			

(2) 平成30年度・令和元年度調

ア 医療分

(3月31日現在)

区 分		年 度		元 年 度			
				30 年 度	一 般	退 職	全 体
				全 体			
課税 総額 構成	税の 成合	所得割総額		59.20 %	59.37	39.51	59.37
		資産割総額		4.23 %	4.25	5.24	4.25
		被保険者均等割総額		23.74 %	23.49	32.40	23.49
		世帯別平等割総額		12.83 %	12.89	22.85	12.89
税及 課税 率 税額 限度	率 び 税 額	所得割		6.8/100	6.8/100		
		資産割		10.0/100	10.0/100		
		被保険者均等割		25,000円	25,000円		
		世帯別平等割		23,500円	23,500円		
		課税限度額		580,000 円	610,000円		
所得割の按分基礎		法第703条の4第6項の 総所得金額等(市民税 の旧ただし書方式)		左に同じ			
資産割の按分基礎		固定資産税額のうち 土地及び家屋に係る 税額		左に同じ			
所得割等 の課税 世帯及 割	所得割 税率 世帯 割	所得割課税世帯数A		30,506 世帯	29,933	4	29,937
		Aの国保加入世帯数に対する割合		60.71 %	60.40	44.44	60.40
		資産割課税世帯数B		25,967 世帯	25,371	6	25,377
		Bの国保加入世帯数に対する割合		51.68 %	51.2	66.67	51.2
国保 税 徴 収 の 状 況	内 訳	調 定 額		7,341,924 千円	6,712,532	14,724	6,727,256
		現 年 度 分		5,697,458 千円	5,556,130	3,960	5,560,090
		滞 納 繰 越 分		1,644,466 千円	1,156,402	10,764	1,167,166
		収 入 額		5,864,807 千円	5,639,142	7,456	5,646,598
		現 年 度 分		5,386,332 千円	5,295,991	3,799	5,299,790
		滞 納 繰 越 分		478,475 千円	343,151	3,657	346,808
		徴 収 歩 合		79.88 %	84.01	50.64	83.94
		現 年 度 分		94.54 %	95.32	95.93	95.32
滞 納 繰 越 分		29.10 %	29.67	33.97	29.71		
現年度分 調定額	国保加入一世帯当たり額		113,386 円	112,118	439,983	112,177	
	被保険者一人当たり額		70,690 円	70,867	359,986	70,907	
現年度分 収入額	国保加入一世帯当たり額		107,194 円	106,868	422,095	106,926	
	被保険者一人当たり額		66,830 円	67,549	345,351	67,588	

イ 支援金分

(3月31日現在)

区 分		年 度		元 年 度		
		30 年 度		一 般	退 職	全 体
		全 体				
課税 総額 構成	税の 成合	所得割総額	60.59 %	60.80	40.88	60.79
		資産割総額	- %	-	-	-
		被保険者均等割総額	27.17 %	26.90	37.23	26.90
		世帯別平等割総額	12.24 %	12.30	21.9	12.31
税及 課 限 度	率 び 税 額	所得割	1.8/100	1.8/100		
		資産割	-	-		
		被保険者均等割	7,400円	7,400円		
		世帯別平等割	5,800円	5,800円		
		課税限度額	190,000 円	190,000円		
所得割の按分基礎		法第703条の4第15項の総所得金額等(市民税の旧ただし書方式)		左に同じ		
資産割の按分基礎						
所得割 の 世 帯 及 割	所得 割 の 世 帯 割	所得割課税世帯数A	30,506 世帯	29,932	4	29,936
		Aの国保加入世帯数に対する割合	60.71 %	60.40	44.44	60.4
	資産 割	資産割課税世帯数B	- 世帯	-	-	-
		Bの国保加入世帯数に対する割合	- %	-	-	-
国保 税 徴 収 の 状 況	調 定 額	調 定 額	1,908,162 千円	1,747,545	3,379	1,750,924
		内 現 年 度 分	1,501,281 千円	1,455,014	1,017	1,456,031
	滞 納 繰 越 分	滞 納 繰 越 分	406,881 千円	292,531	2,362	294,893
		内 現 年 度 分	1,541,683 千円	1,475,430	1,799	1,477,229
	徴 収 額	徴 収 額	1,541,683 千円	1,475,430	1,799	1,477,229
		内 現 年 度 分	1,417,662 千円	1,385,064	973	1,386,037
	滞 納 繰 越 分	滞 納 繰 越 分	124,021 千円	90,366	826	91,192
		徴 収 歩 合	80.79 %	84.43	53.24	84.37
内 現 年 度 分	内 現 年 度 分	94.43 %	95.19	95.67	95.19	
	滞 納 繰 越 分	30.48 %	30.89	34.97	30.92	
現 年 度 分 調 定 額	国保加入一世帯当たり額	29,877 円	29,361	112,935	29,376	
	被保険者一人当たり額	18,627 円	18,558	92,401	18,568	
現 年 度 分 収 入 額	国保加入一世帯当たり額	28,213 円	27,949	108,136	27,964	
	被保険者一人当たり額	17,589 円	17,666	88,475	17,676	

ウ 介護分

(3月31日現在)

区 分		年 度		元 年 度		
		30 年 度		一 般	退 職	全 体
		全 体				
課税 総額 構成	税の 成合	所得割総額	61.85 %	62.19	40.43	62.19
		資産割総額	- %	-	-	-
		被保険者均等割総額	24.82 %	24.56	36.17	24.56
		世帯別平等割総額	13.33 %	13.25	23.40	13.26
税及 課 限 度	率 び 税 額	所得割	2.0/100	2.0/100		
		資産割	-	-		
		被保険者均等割	9,400円	9,400円		
		世帯別平等割	6,100円	6,100円		
		課税限度額	160,000 円	160,000円		
所得割の按分基礎		法第703条の4第23項 の総所得金額等(市民税 の旧ただし書方式)		左に同じ		
資産割の按分基礎						
所得割 の 課 税 世 帯 及 割	所得 割 の 課 税 世 帯 割	所得割課税世帯数A	11,082 世帯	10,922	1	10,923
		Aの国保加入世帯数に対する割合	52.32 %	52.75	50.00	52.75
	資産 割 の 課 税 世 帯 割	資産割課税世帯数B	- 世帯	-	-	-
		Bの国保加入世帯数に対する割合	- %	-	-	-
国保 税 徴 収 の 状 況	調 定 額	調定額	922,942 千円	820,701	3,683	824,384
		内 現 年 度 分	655,755 千円	634,933	1,051	635,984
	滞 納 繰 越 分	滞納繰越分	267,187 千円	185,768	2,632	188,400
		内 現 年 度 分	686,118 千円	650,051	1,952	652,003
	徴 収 額	徴収額	686,118 千円	650,051	1,952	652,003
		内 現 年 度 分	606,457 千円	594,558	1,007	595,565
	滞 納 繰 越 分	滞納繰越分	79,661 千円	55,493	945	56,438
		内 現 年 度 分	74.34 %	79.21	53.00	79.09
徴 収 率	徴収率	74.34 %	79.21	53.00	79.09	
	内 現 年 度 分	92.48 %	93.64	95.81	93.64	
滞 納 繰 越 率	滞納繰越率	29.81 %	29.87	35.90	29.96	
	内 現 年 度 分					
現 年 度 分 調 定 額	国保加入一世帯当たり額	30,958 円	30,662	525,299	30,710	
	被保険者一人当たり額	26,126 円	26,000	525,299	26,041	
現 年 度 分 収 入 額	国保加入一世帯当たり額	28,630 円	28,712	503,565	28,758	
	被保険者一人当たり額	24,162 円	24,347	503,565	24,386	

2 加入者状況調

(1) 医療分

(3月31日現在)

区 分		年 度	元 年 度		
		30 年 度	一 般	退 職	全 体
市 の 状 況	世 帯 数 A	164,963	-	-	166,357 ^{世帯}
	人 口 B	373,331	-	-	372,147 ^人
国民健康保険 加入者の状況	世 帯 数 C	50,248	49,556	9	49,565 ^{世帯}
	被保険者数 D	80,597	78,408	11	78,419 ^人
加 入 割 合	世 帯 C/A	30.46	-	-	29.79 [%]
	被保険者 D/B	21.59	-	-	21.07 [%]

(2) 支援金分

(3月31日現在)

区 分		年 度	元 年 度		
		30 年 度	一 般	退 職	全 体
市 の 状 況	世 帯 数 A	164,963	-	-	166,357 ^{世帯}
	人 口 B	373,331	-	-	372,147 ^人
国民健康保険 加入者の状況	世 帯 数 C	50,248	49,556	9	49,565 ^{世帯}
	被保険者数 D	80,597	78,408	11	78,419 ^人
加 入 割 合	世 帯 C/A	30.46	-	-	29.79 [%]
	被保険者 D/B	21.59	-	-	21.07 [%]

(3) 介護分

(3月31日現在)

区 分		年 度	元 年 度		
		30 年 度	一 般	退 職	全 体
市 の 状 況	世 帯 数 A	164,963	-	-	166,357 ^{世帯}
	人 口 B	373,331	-	-	372,147 ^人
国民健康保険 加入者の状況	世 帯 数 C	21,182	20,707	2	20,709 ^{世帯}
	被保険者数 D	25,099	24,420	2	24,422 ^人
加 入 割 合	世 帯 C/A	12.84	-	-	12.45 [%]
	被保険者 D/B	6.72	-	-	6.56 [%]

3 低所得者に対する減額状況調

(1) 医療分

(7月1日現在)

年度区分		金額 (円)	世帯数 (世帯)	被保険者数 (人)
元年度	7/10	一般	511,854,211	13,848
		退職	429,066	7
		計	512,283,277	13,855
	5/10	一般	255,948,615	8,038
		退職	220,835	0
		計	256,169,450	8,038
	2/10	一般	79,137,370	5,974
		退職	45,000	0
		計	79,182,370	5,974
合計		847,635,097	27,867	43,463
2年度	7/10	一般	509,164,731	13,650
		退職	0	0
		計	509,164,731	13,650
	5/10	一般	252,160,110	8,005
		退職	0	0
		計	252,160,110	8,005
	2/10	一般	77,707,717	5,902
		退職	0	0
		計	77,707,717	5,902
合計		839,032,558	27,557	42,490

(2) 支援金分

(7月1日現在)

年度区分		金額 (円)	世帯数 (世帯)	被保険者数 (人)
元年度	7/10	一般	141,153,181	13,848
		退職	122,749	7
		計	141,275,930	13,855
	5/10	一般	71,624,943	8,038
		退職	65,365	0
		計	71,690,308	8,038
	2/10	一般	22,177,839	5,974
		退職	13,320	0
		計	22,191,159	5,974
合計		235,157,397	27,867	43,463
2年度	7/10	一般	140,366,248	13,650
		退職	0	0
		計	140,366,248	13,650
	5/10	一般	70,526,443	8,005
		退職	0	0
		計	70,526,443	8,005
	2/10	一般	21,771,228	5,902
		退職	0	0
		計	21,771,228	5,902
合計		232,663,919	27,557	42,490

(3) 介護分

(7月1日現在)

年度区分		金額 (円)	世帯数 (世帯)	被保険者数 (人)
元年度	7/10	一般	56,640,991	5,216
		退職	181,558	26
		計	56,822,549	5,242
	5/10	一般	23,652,341	2,854
		退職	96,304	22
		計	23,748,645	2,876
	2/10	一般	7,692,886	2,297
		退職	21,115	14
		計	7,714,001	2,311
合計		88,285,195	10,429	11,953
2年度	7/10	一般	56,193,408	5,155
		退職	0	0
		計	56,193,408	5,155
	5/10	一般	23,287,638	2,847
		退職	0	0
		計	23,287,638	2,847
	2/10	一般	7,289,005	2,185
		退職	0	0
		計	7,289,005	2,185
合計		86,770,051	10,187	11,660

4 総所得金額等の段階別国民健康保険税額（令和元年度）

(1) 医療分（一般）

区分		総所得金額等の段階								
		総所得金額等のないもの	33万円以下	33万円を超え40万円以下	40万円を超え60万円以下	60万円を超え80万円以下	80万円を超え100万円以下	100万円を超え150万円以下	150万円を超え200万円以下	
加入世帯数 (A)		14,853	4,628	1,053	2,724	2,757	2,733	6,278	4,322	
被保険者等数 (B)		17,836	6,343	1,517	4,071	4,263	4,466	10,419	7,758	
国民健康保険税(料)額 ((F)+(I)+(K)+(L)) (C)		389,333	120,726	37,880	128,848	181,861	232,747	741,891	695,133	
内	所得割	所得割を賦課された世帯数 (D)	0	0	1,010	2,646	2,737	2,732	6,278	4,322
		(D)の世帯に属する被保険者数	0	0	1,420	3,876	4,209	4,460	10,419	7,758
	所得割	所得割賦課の基礎となった納税(納付)義務者及び被保険者数 (E)	0	0	1,007	2,631	2,741	2,819	6,711	5,000
		所得割額 (F)	0	0	2,428	30,281	65,929	99,667	370,283	392,846
		資産割を賦課された世帯数 (G)	4,355	2,012	473	1,386	1,627	1,756	3,798	2,698
	資産割	(G)の世帯に属する被保険者数	5,439	2,954	713	2,194	2,675	3,059	6,826	5,242
		資産割賦課の基礎となった納税(納付)義務者及び被保険者数 (H)	4,526	2,173	525	1,546	1,841	2,037	4,443	3,229
		資産割額 (I)	27,667	13,717	3,183	9,722	11,357	12,937	30,135	23,796
	被保険者均等割額 (K)		214,005	65,345	19,810	55,110	64,287	74,230	214,750	181,815
	世帯別平等割額 (L)		147,661	41,664	12,459	33,735	40,288	45,913	126,723	96,676
減つ額対象と数な等	世帯数 (S)	世帯数 (S)	11,704	4,012	883	2,360	2,424	1,895	2,961	605
		(S)の世帯に属する被保険者数 (T)	14,260	5,615	1,321	3,622	3,866	3,523	6,608	1,920
	減額した額 (V)+(W)=(U)		395,551	153,268	29,262	74,600	64,849	54,593	63,721	15,810
	減額した被保険者均等割額 (V)		231,895	93,230	18,115	46,665	42,287	37,420	45,725	12,135
	減額した世帯別平等割額 (W)		163,656	60,038	11,147	27,935	22,562	17,173	17,996	3,675

区分		総所得金額等の段階							計	
		200万円を超え250万円以下	250万円を超え300万円以下	300万円を超え400万円以下	400万円を超え500万円以下	500万円を超え600万円以下	600万円を超え700万円以下	700万円を超えるもの		
加入世帯数 (A)		3,129	1,989	2,185	1,034	552	345	974	49,556 世帯	
被保険者等数 (B)		5,989	4,058	4,671	2,367	1,338	896	2,410	78,402 人	
国民健康保険税(料)額 ((F)+(I)+(K)+(L)) (C)		620,549	467,150	625,956	372,978	240,597	175,459	1,028,496	6,059,604 千円	
内	所得割	所得割を賦課された世帯数 (D)	3,129	1,989	2,185	1,034	552	345	974	29,933 世帯
		(D)の世帯に属する被保険者数	5,989	4,058	4,671	2,367	1,338	896	2,410	53,871 人
	所得割	所得割賦課の基礎となった納税(納付)義務者及び被保険者数 (E)	3,862	2,633	2,967	1,530	850	566	1,630	34,947 人
		所得割額 (F)	383,357	307,210	437,881	276,965	183,885	137,646	909,114	3,597,492 千円
		資産割を賦課された世帯数 (G)	2,034	1,354	1,552	771	442	277	836	25,371 世帯
	資産割	(G)の世帯に属する被保険者数	4,165	2,964	3,504	1,859	1,090	742	2,135	45,561 人
		資産割賦課の基礎となった納税(納付)義務者及び被保険者数 (H)	2,480	1,660	1,887	950	556	365	1,059	29,277 人
		資産割額 (I)	20,561	14,638	21,793	13,692	10,552	7,446	36,512	257,708 千円
	被保険者均等割額 (K)		144,992	99,372	115,568	58,420	33,313	22,328	60,180	1,423,525 千円
	世帯別平等割額 (L)		71,639	45,930	50,714	23,901	12,847	8,039	22,690	780,879 千円
減つ額対象と数な等	世帯数 (S)	世帯数 (S)	212	63	34	16	5	2	1	27,177 世帯
		(S)の世帯に属する被保険者数 (T)	781	276	128	61	12	7	4	42,004 人
	減額した額 (V)+(W)=(U)		5,979	2,542	1,518	936	192	94	86	863,001 千円
	減額した被保険者均等割額 (V)		4,732	2,077	1,208	755	138	73	70	536,525 千円
	減額した世帯別平等割額 (W)		1,247	465	310	181	54	21	16	326,476 千円

(2) 医療分(退職)

区分		総所得金額等の段階								
		総所得金額の も	33万円 以下	33万円 を超え 40万円 以下	40万円 を超え 60万円 以下	60万円 を超え 80万円 以下	80万円 を超え 100万円 以下	100万円 を超え 150万円 以下	150万円 を超え 200万円 以下	200万円 以下
内	加入世帯数(A)	5	0	0	0	0	2	2	0	
	被保険者等数(B)	5	0	0	0	0	2	4	0	
	国民健康保険税(料)額((F)+(I)+(K)+(L))(C)	90	0	0	0	0	187	257	0	
	所得割	所得割を賦課された世帯数(D)	0	0	0	0	0	2	2	0
		(D)の世帯に属する被保険者数	0	0	0	0	0	2	4	0
	所得割	所得割賦課の基礎となった納税(納付)義務者及び被保険者数(E)	0	0	0	0	0	2	2	0
		所得割額(F)	0	0	0	0	0	83	128	0
	資産割	資産割を賦課された世帯数(G)	4	0	0	0	0	1	1	0
		(G)の世帯に属する被保険者数	4	0	0	0	0	1	2	0
	資産割	資産割賦課の基礎となった納税(納付)義務者及び被保険者数(H)	4	0	0	0	0	1	1	0
		資産割額(I)	19	0	0	0	0	7	2	0
		被保険者均等割額(K)	38	0	0	0	0	50	85	0
		世帯別平等割額(L)	33	0	0	0	0	47	42	0
	減つ額対象と数な等	世帯数(S)	5	0	0	0	0	0	1	0
(S)の世帯に属する被保険者数(T)		5	0	0	0	0	0	3	0	
減額した額(V)+(W)=(U)		166	0	0	0	0	0	20	0	
減額した被保険者均等割額(V)		88	0	0	0	0	0	15	0	
減額した世帯別平等割額(W)		78	0	0	0	0	0	5	0	

区分		総所得金額等の段階							計	
		200万円 を超え 250万円 以下	250万円 を超え 300万円 以下	300万円 を超え 400万円 以下	400万円 を超え 500万円 以下	500万円 を超え 600万円 以下	600万円 を超え 700万円 以下	700万円 を超え るもの		
内	加入世帯数(A)	0	0	0	0	0	0	0	9世帯	
	被保険者等数(B)	0	0	0	0	0	0	0	11人	
	国民健康保険税(料)額((F)+(I)+(K)+(L))(C)	0	0	0	0	0	0	0	534千円	
	所得割	所得割を賦課された世帯数(D)	0	0	0	0	0	0	0	4世帯
		(D)の世帯に属する被保険者数	0	0	0	0	0	0	0	6人
	所得割	所得割賦課の基礎となった納税(納付)義務者及び被保険者数(E)	0	0	0	0	0	0	0	4人
		所得割額(F)	0	0	0	0	0	0	0	211千円
	資産割	資産割を賦課された世帯数(G)	0	0	0	0	0	0	0	6世帯
		(G)の世帯に属する被保険者数	0	0	0	0	0	0	0	7人
	資産割	資産割賦課の基礎となった納税(納付)義務者及び被保険者数(H)	0	0	0	0	0	0	0	6人
		資産割額(I)	0	0	0	0	0	0	0	28千円
		被保険者均等割額(K)	0	0	0	0	0	0	0	173千円
		世帯別平等割額(L)	0	0	0	0	0	0	0	122千円
	減つ額対象と数な等	世帯数(S)	0	0	0	0	0	0	0	6世帯
(S)の世帯に属する被保険者数(T)		0	0	0	0	0	0	0	8人	
減額した額(V)+(W)=(U)		0	0	0	0	0	0	0	186千円	
減額した被保険者均等割額(V)		0	0	0	0	0	0	0	103千円	
減額した世帯別平等割額(W)		0	0	0	0	0	0	0	83千円	

(3) 支援金分(一般)

区 分		総所得金額等の段階								
		総所得金額の ないもの	33万円以下	33万円を超え 40万円以下	40万円を超え 60万円以下	60万円を超え 80万円以下	80万円を超え 100万円以下	100万円を超え 150万円以下	150万円を超え 200万円以下	
内	加 入 世 帯 数 (A)	14,853	4,628	1,053	2,724	2,757	2,733	6,278	4,322	
	被 保 険 者 等 数 (B)	17,836	6,343	1,517	4,071	4,263	4,466	10,419	7,758	
	国民健康保険税(料)額 ((F)+(I)+(K)+(L)) (C)	99,789	29,625	9,581	32,654	46,424	59,685	192,856	181,664	
	所 得 割	所得割を賦課された世帯数 (D)	0	0	1,010	2,646	2,736	2,732	6,278	4,322
		(D)の世帯に属する被保険者数	0	0	1,420	3,876	4,207	4,460	10,419	7,758
	資 産 割	所得割賦課の基礎となった納税 (納付)義務者及び被保険者数 (E)	0	0	1,007	2,631	2,740	2,819	6,711	5,000
		所 得 割 額 (F)	0	0	642	8,015	17,451	26,381	98,014	103,987
	資 産 割	資産割を賦課された世帯数 (G)	0	0	0	0	0	0	0	0
		(G)の世帯に属する被保険者数	0	0	0	0	0	0	0	0
	資 産 割	資産割賦課の基礎となった納税 (納付)義務者及び被保険者数 (H)	0	0	0	0	0	0	0	0
		資 産 割 額 (I)	0	0	0	0	0	0	0	0
	訳	被 保 険 者 均 等 割 額 (K)	63,345	19,342	5,864	16,313	19,029	21,972	63,566	53,817
		世 帯 別 平 等 割 額 (L)	36,444	10,283	3,075	8,326	9,944	11,332	31,276	23,860
減つ 額た 対世 帯と 数な 等		世 帯 数 (S)	11,704	4,012	883	2,360	2,424	1,895	2,961	605
		(S)の世帯に属する被保険者数 (T)	14,260	5,615	1,321	3,622	3,866	3,523	6,608	1,920
減額した額 (V) + (W) = (U)		109,032	42,414	8,113	20,708	18,086	15,314	17,976	4,499	
減額した被保険者均等割額 (V)		68,641	27,596	5,362	13,813	12,517	11,076	13,535	3,592	
減額した世帯別平等割額 (W)	40,391	14,818	2,751	6,895	5,569	4,238	4,441	907		

区 分		総所得金額等の段階							計	
		200万円 を超え 250万円 以下	250万円 を超え 300万円 以下	300万円 を超え 400万円 以下	400万円 を超え 500万円 以下	500万円 を超え 600万円 以下	600万円 を超え 700万円 以下	700万円 を超え るもの		
内	加 入 世 帯 数 (A)	3,129	1,989	2,185	1,034	552	345	974	49,556 世帯	
	被 保 険 者 等 数 (B)	5,989	4,058	4,671	2,367	1,338	896	2,410	78,402 人	
	国民健康保険税(料)額 ((F)+(I)+(K)+(L)) (C)	162,075	122,070	162,634	96,505	61,707	45,029	264,061	1,566,359 千円	
	所 得 割	所得割を賦課された世帯数 (D)	3,129	1,989	2,185	1,034	552	345	974	29,932 世帯
		(D)の世帯に属する被保険者数	5,989	4,058	4,671	2,367	1,338	896	2,410	53,869 人
	資 産 割	所得割賦課の基礎となった納税 (納付)義務者及び被保険者数 (E)	3,862	2,633	2,967	1,530	850	566	1,630	34,946 人
		所 得 割 額 (F)	101,476	81,320	115,909	73,314	48,675	36,436	240,648	952,268 千円
	資 産 割	資産割を賦課された世帯数 (G)	0	0	0	0	0	0	0	0 世帯
		(G)の世帯に属する被保険者数	0	0	0	0	0	0	0	0 人
	資 産 割	資産割賦課の基礎となった納税 (納付)義務者及び被保険者数 (H)	0	0	0	0	0	0	0	0 人
		資 産 割 額 (I)	0	0	0	0	0	0	0	0 千円
	訳	被 保 険 者 均 等 割 額 (K)	42,918	29,414	34,208	17,292	9,861	6,609	17,813	421,363 千円
		世 帯 別 平 等 割 額 (L)	17,681	11,336	12,517	5,899	3,171	1,984	5,600	192,728 千円
減つ 額た 対世 帯と 数な 等		世 帯 数 (S)	212	63	34	16	5	2	1	27,177 世帯
		(S)の世帯に属する被保険者数 (T)	781	276	128	61	12	7	4	42,004 人
減額した額 (V) + (W) = (U)		1,709	730	434	268	54	26	25	239,388 千円	
減額した被保険者均等割額 (V)		1,401	615	357	223	41	21	21	158,811 千円	
減額した世帯別平等割額 (W)	308	115	77	45	13	5	4	80,577 千円		

(4) 支援金分(退職)

区 分		総所得金額等の段階								
		総所得金額の も	33 万 円 を 超 える 以 下	33 万 円 を 超 える 40 万 円 以 下	40 万 円 を 超 える 60 万 円 以 下	60 万 円 を 超 える 80 万 円 以 下	80 万 円 を 超 える 100 万 円 以 下	100 万 円 を 超 える 150 万 円 以 下	150 万 円 を 超 える 200 万 円 以 下	
加	入 世 帯 数 (A)	5	0	0	0	0	2	2	0	
被	保 険 者 等 数 (B)	5	0	0	0	0	2	4	0	
	国民健康保険税(料)額 ((F)+(I)+(K)+(L)) (C)	19	0	0	0	0	49	69	0	
内	所 得 割	所得割を賦課された世帯数 (D)	0	0	0	0	2	2	0	
		(D)の世帯に属する被保険者数	0	0	0	0	2	4	0	
	所 得 割 (納付)義務者及び被保険者数 (E)	所得割賦課の基礎となった納税 (納付)義務者及び被保険者数	0	0	0	0	2	2	0	
		所 得 割 額 (F)	0	0	0	0	22	34	0	
	資 産 割	資産割を賦課された世帯数 (G)	0	0	0	0	0	0	0	
		(G)の世帯に属する被保険者数	0	0	0	0	0	0	0	
	資 産 割 (納付)義務者及び被保険者数 (H)	資産割賦課の基礎となった納税 (納付)義務者及び被保険者数	0	0	0	0	0	0	0	
		資 産 割 額 (I)	0	0	0	0	0	0	0	
		被 保 険 者 均 等 割 額 (K)	11	0	0	0	0	15	25	0
		世 帯 別 平 等 割 額 (L)	8	0	0	0	0	12	10	0
減 額 対 象 と な る	世 帯 数 (S)	世 帯 数 (S)	5	0	0	0	0	1	0	
		(S)の世帯に属する被保険者数 (T)	5	0	0	0	0	3	0	
	減額した額 (V) + (W) = (U)	45	0	0	0	0	0	5	0	
	減額した被保険者均等割額 (V)	26	0	0	0	0	0	4	0	
	減額した世帯別平等割額 (W)	19	0	0	0	0	0	1	0	

区 分		総所得金額等の段階							計	
		200 万 円 を 超 える 250 万 円 以 下	250 万 円 を 超 える 300 万 円 以 下	300 万 円 を 超 える 400 万 円 以 下	400 万 円 を 超 える 500 万 円 以 下	500 万 円 を 超 える 600 万 円 以 下	600 万 円 を 超 える 700 万 円 以 下	700 万 円 を 超 える もの		
加	入 世 帯 数 (A)	0	0	0	0	0	0	0	9 世帯	
被	保 険 者 等 数 (B)	0	0	0	0	0	0	0	11 人	
	国民健康保険税(料)額 ((F)+(I)+(K)+(L)) (C)	0	0	0	0	0	0	0	137 千円	
内	所 得 割	所得割を賦課された世帯数 (D)	0	0	0	0	0	0	0	4 世帯
		(D)の世帯に属する被保険者数	0	0	0	0	0	0	0	6 人
	所 得 割 (納付)義務者及び被保険者数 (E)	所得割賦課の基礎となった納税 (納付)義務者及び被保険者数	0	0	0	0	0	0	0	4 人
		所 得 割 額 (F)	0	0	0	0	0	0	0	56 千円
	資 産 割	資産割を賦課された世帯数 (G)	0	0	0	0	0	0	0	0 世帯
		(G)の世帯に属する被保険者数	0	0	0	0	0	0	0	0 人
	資 産 割 (納付)義務者及び被保険者数 (H)	資産割賦課の基礎となった納税 (納付)義務者及び被保険者数	0	0	0	0	0	0	0	0 人
		資 産 割 額 (I)	0	0	0	0	0	0	0	0 千円
		被 保 険 者 均 等 割 額 (K)	0	0	0	0	0	0	0	51 千円
		世 帯 別 平 等 割 額 (L)	0	0	0	0	0	0	0	30 千円
減 額 対 象 と な る	世 帯 数 (S)	世 帯 数 (S)	0	0	0	0	0	0	0	6 世帯
		(S)の世帯に属する被保険者数 (T)	0	0	0	0	0	0	0	8 人
	減額した額 (V) + (W) = (U)	0	0	0	0	0	0	0	50 千円	
	減額した被保険者均等割額 (V)	0	0	0	0	0	0	0	30 千円	
	減額した世帯別平等割額 (W)	0	0	0	0	0	0	0	20 千円	

(5) 介護分(一般)

区 分		総所得金額等の段階								
		総所得金額の もの	33万円 を 超え ない の 以 下	33万円 を 超え 40万円 を 超え ない の 以 下	40万円 を 超え 60万円 を 超え ない の 以 下	60万円 を 超え 80万円 を 超え ない の 以 下	80万円 を 超え 100万円 を 超え ない の 以 下	100万円 を 超え 150万円 を 超え ない の 以 下	150万円 を 超え 200万円 を 超え ない の 以 下	
内 訳	加 入 世 帯 数 (A)	6,011	1,651	380	1,012	897	895	2,371	1,897	
	被 保 険 者 等 数 (B)	6,382	1,840	443	1,159	1,013	1,032	2,769	2,287	
	国民健康保険税(料)額 ((F)+(I)+(K)+(L)) (C)	46,929	11,358	3,913	12,690	15,129	18,715	66,091	69,610	
	所 得 割	所得割を賦課された世帯数 (D)	0	0	328	860	708	694	1,869	1,520
		(D)の世帯に属する被保険者数	0	0	380	987	816	827	2,252	1,900
	資 産 割	所得割賦課の基礎となった納税 (納付)義務者及び被保険者数 (E)	0	0	325	847	703	696	1,910	1,626
		所得 割 額 (F)	0	0	234	2,849	4,941	7,255	31,334	38,548
	資 産 割	資産割を賦課された世帯数 (G)	0	0	0	0	0	0	0	0
		(G)の世帯に属する被保険者数	0	0	0	0	0	0	0	0
	被 保 険 者 均 等 割	資産割賦課の基礎となった納税 (納付)義務者及び被保険者数 (H)	0	0	0	0	0	0	0	0
		資 産 割 額 (I)	0	0	0	0	0	0	0	0
	被 保 険 者 均 等 割 額 (K)	29,113	7,162	2,354	6,281	6,424	7,283	22,229	20,130	
	世 帯 別 平 等 割 額 (L)	17,816	4,196	1,325	3,560	3,764	4,177	12,528	10,932	
減 額 対 象 と 数 な 等	世 帯 数 (S)	4,675	1,442	320	864	754	538	1,105	401	
	(S)の世帯に属する被保険者数 (T)	4,966	1,618	380	991	857	659	1,396	558	
	減額した額 (V) + (W) = (U)	49,745	16,010	2,803	7,227	4,805	3,700	5,734	2,007	
	減額した被保険者均等割額 (V)	30,887	10,134	1,810	4,614	3,098	2,418	3,799	1,368	
減額した世帯別平等割額 (W)	18,858	5,876	993	2,613	1,707	1,282	1,935	639		

区 分		総所得金額等の段階							計	
		200万円 を 超え 250万円 を 超え ない の 以 下	250万円 を 超え 300万円 を 超え ない の 以 下	300万円 を 超え 400万円 を 超え ない の 以 下	400万円 を 超え 500万円 を 超え ない の 以 下	500万円 を 超え 600万円 を 超え ない の 以 下	600万円 を 超え 700万円 を 超え ない の 以 下	700万円 を 超え る も の		
内 訳	加 入 世 帯 数 (A)	1,442	1,052	1,253	665	315	237	629	20,707 世帯	
	被 保 険 者 等 数 (B)	1,801	1,352	1,647	947	448	376	924	24,420 人	
	国民健康保険税(料)額 ((F)+(I)+(K)+(L)) (C)	64,812	55,409	81,260	55,611	30,818	28,376	133,239	693,960 千円	
	所 得 割	所得割を賦課された世帯数 (D)	1,220	903	1,105	615	290	224	586	10,922 世帯
		(D)の世帯に属する被保険者数	1,572	1,202	1,494	897	422	363	881	13,993 人
	資 産 割	所得割賦課の基礎となった納税 (納付)義務者及び被保険者数 (E)	1,327	1,035	1,283	770	372	309	790	11,993 人
		所得 割 額 (F)	39,815	36,587	58,367	42,785	24,706	23,418	120,734	431,573 千円
	資 産 割	資産割を賦課された世帯数 (G)	0	0	0	0	0	0	0	0 世帯
		(G)の世帯に属する被保険者数	0	0	0	0	0	0	0	0 人
	被 保 険 者 均 等 割	資産割賦課の基礎となった納税 (納付)義務者及び被保険者数 (H)	0	0	0	0	0	0	0	0 人
		資 産 割 額 (I)	0	0	0	0	0	0	0	0 千円
	被 保 険 者 均 等 割 額 (K)	16,428	12,494	15,317	8,805	4,197	3,518	8,672	170,407 千円	
	世 帯 別 平 等 割 額 (L)	8,569	6,328	7,576	4,021	1,915	1,440	3,833	91,980 千円	
減 額 対 象 と 数 な 等	世 帯 数 (S)	145	48	27	13	3	2	1	10,338 世帯	
	(S)の世帯に属する被保険者数 (T)	212	78	45	22	5	4	2	11,793 人	
	減額した額 (V) + (W) = (U)	729	305	232	132	21	22	17	93,489 千円	
	減額した被保険者均等割額 (V)	501	215	165	97	14	17	13	59,150 千円	
減額した世帯別平等割額 (W)	228	90	67	35	7	5	4	34,339 千円		

(6) 介護分(退職)

区 分		総所得金額等の段階								
		総所得金額が33万円以下	33万円を超え40万円以下	40万円を超え60万円以下	60万円を超え80万円以下	80万円を超え100万円以下	100万円を超え150万円以下	150万円を超え200万円以下	200万円以下	
加	入世帯数 (A)	0	0	0	0	0	0	2	0	
被	保険者等数 (B)	0	0	0	0	0	0	2	0	
国民健康保険税(料)額 ((F)+(I)+(K)+(L)) (C)		0	0	0	0	0	0	47	0	
内	所得割	所得割を賦課された世帯数 (D)	0	0	0	0	0	0	1	0
		(D)の世帯に属する被保険者数	0	0	0	0	0	0	1	0
	所得割(納付)義務者及び被保険者数 (E)	所得割賦課の基礎となった納税(納付)義務者及び被保険者数	0	0	0	0	0	0	1	0
		所得割額 (F)	0	0	0	0	0	0	19	0
	資産割	資産割を賦課された世帯数 (G)	0	0	0	0	0	0	0	0
		(G)の世帯に属する被保険者数	0	0	0	0	0	0	0	0
	資産割(納付)義務者及び被保険者数 (H)	資産割賦課の基礎となった納税(納付)義務者及び被保険者数	0	0	0	0	0	0	0	0
		資産割額 (I)	0	0	0	0	0	0	0	0
	被保険者均等割額 (K)		0	0	0	0	0	0	17	0
	世帯別平等割額 (L)		0	0	0	0	0	0	11	0
減額対象とな	世帯数 (S)	世帯数 (S)	0	0	0	0	0	0	1	0
		(S)の世帯に属する被保険者数 (T)	0	0	0	0	0	0	1	0
	減額した額 (V) + (W) = (U)		0	0	0	0	0	0	3	0
	減額した被保険者均等割額 (V)		0	0	0	0	0	0	2	0
	減額した世帯別平等割額 (W)		0	0	0	0	0	0	1	0

区 分		総所得金額等の段階							計	
		200万円を超え250万円以下	250万円を超え300万円以下	300万円を超え400万円以下	400万円を超え500万円以下	500万円を超え600万円以下	600万円を超え700万円以下	700万円を超えるもの		
加	入世帯数 (A)	0	0	0	0	0	0	0	2 世帯	
被	保険者等数 (B)	0	0	0	0	0	0	0	2 人	
国民健康保険税(料)額 ((F)+(I)+(K)+(L)) (C)		0	0	0	0	0	0	0	47 千円	
内	所得割	所得割を賦課された世帯数 (D)	0	0	0	0	0	0	0	1 世帯
		(D)の世帯に属する被保険者数	0	0	0	0	0	0	0	1 人
	所得割(納付)義務者及び被保険者数 (E)	所得割賦課の基礎となった納税(納付)義務者及び被保険者数	0	0	0	0	0	0	0	1 人
		所得割額 (F)	0	0	0	0	0	0	0	19 千円
	資産割	資産割を賦課された世帯数 (G)	0	0	0	0	0	0	0	0 世帯
		(G)の世帯に属する被保険者数	0	0	0	0	0	0	0	0 人
	資産割(納付)義務者及び被保険者数 (H)	資産割賦課の基礎となった納税(納付)義務者及び被保険者数	0	0	0	0	0	0	0	0 人
		資産割額 (I)	0	0	0	0	0	0	0	0 千円
	被保険者均等割額 (K)		0	0	0	0	0	0	0	17 千円
	世帯別平等割額 (L)		0	0	0	0	0	0	0	11 千円
減額対象とな	世帯数 (S)	世帯数 (S)	0	0	0	0	0	0	0	1 世帯
		(S)の世帯に属する被保険者数 (T)	0	0	0	0	0	0	0	1 人
	減額した額 (V) + (W) = (U)		0	0	0	0	0	0	0	3 千円
	減額した被保険者均等割額 (V)		0	0	0	0	0	0	0	2 千円
	減額した世帯別平等割額 (W)		0	0	0	0	0	0	0	1 千円

令和 2 年度 税務概要

令和 2 年 9 月作成

編集・発行 高崎市 財務部 市民税課
高崎市高松町 35 番地 1
027-321-1111 (代表)
