

高崎市染料植物園企画展

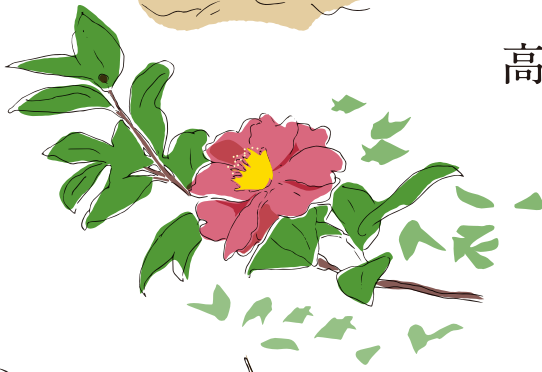

— 植物染色普及の歩み —

ようこそ 高崎市染料植物園へ

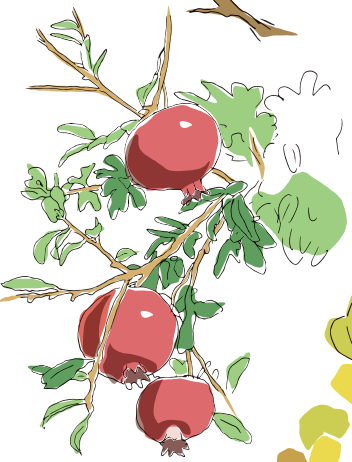
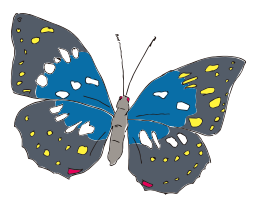

- 染料植物の保護育成
- 染色技法の体験学習
- 植物染色の調査研究
- 資料・文献の収集
- 植物染織品の展示
- 植物に親しむ講座



2017 4.28(金) - 6.11(日) 高崎市染料植物園

● 会場：高崎市染料植物園・染色芸芸館 ● 開館時間：午前9時～午後4時30分（最終入館は午後4時まで）、土日・祝日 午前9時～午後6時00分（最終入館は午後5時30分まで）
 ● 会期中の休館日 5/1.8.15.22.29 6/5 ● 入館料：一般 100円(80円)、大高生80円(50円) ・（ ）内は20名以上の団体割引料金および「高崎市文化事業友の会」料金 ● 身体障害者手帳、療育手帳、精神障害者保健福祉手帳の交付を受けた方、及び付き添いの方1名、65歳以上の方、中学生以下は無料 ● 主催：高崎市染料植物園（〒370-0865 群馬県高崎市寺尾町2302-11 TEL：027-328-6808）
 ● 後援：朝日新聞前橋総局、産経新聞前橋支局、上毛新聞社、東京新聞前橋支局、毎日新聞前橋支局、読売新聞前橋支局、NHK前橋放送局、群馬テレビ、ジェイコムイースト群馬局、FM GUNMA、ラジオ高崎

ようこそ 高崎市染料植物園へ — 植物染色普及の歩み —

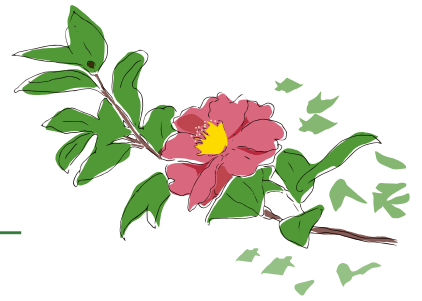

本園では平成6年に開園以来、植物染色の普及に向けて、多彩な知識と技を持つ講師の方々にご協力・ご指導をいただき、様々な技法による植物染色の講習会や植物への理解を深める講座を開催してきました。

本展では、今までに開催した各講習会・講座の様子や出来上がった作品、講師の作品を紹介します。あわせて、植物園が地道に行ってきた藍の管理、蓄えてきた染色試験データを公開します。

植物染色の魅力を発信し続ける様々な取り組みをご覧ください。



染料植物画譜 山崎青樹

関連事業

高崎市染料植物園自主学习サークル作品展

「萩の会～草木染・藍染の手描き手絞り～ 技法講習会をうけた仲間たち」

会期：平成29年4月28日（金）～5月7日（日）

会場：染色工芸館 3階多目的室



交通案内

- JR高崎駅下車。市内循環バス「ぐるりん」観音山線で約30分。
- 高崎駅から5.1km、タクシーで約15分。
- 高速道路のご利用は関越自動車道前橋、高崎、上信越自動車道藤岡、吉井の各インターチェンジより約30～40分。

ぐるりん時刻表 （高崎駅西口8番のりば）

● 系統番号13 農二・染料植物園コース【下り】

| | | | | | | |
|---------|------|-------|-------|-------|-------|-------|
| 高崎駅西口 | 9:00 | 10:20 | 11:40 | 13:25 | 14:50 | 16:10 |
| 染料植物園入口 | 9:19 | 10:39 | 11:59 | 13:44 | 15:09 | 16:29 |
| 高崎駅西口 | 9:59 | 11:19 | 12:39 | 14:24 | 15:49 | 17:09 |

● 系統番号14 片岡・観音山コース【下り】

| | | | | | | |
|---------|-------|-------|-------|-------|-------|-------|
| 高崎駅西口 | 9:10 | 10:30 | 11:50 | 13:35 | 15:00 | 16:20 |
| 染料植物園入口 | 9:42 | 11:02 | 12:22 | 14:07 | 15:32 | 16:52 |
| 高崎駅西口 | 10:09 | 11:29 | 12:49 | 14:34 | 15:59 | 17:19 |

