

高 崎

# 統計季報

NO.245

2023 / 4.5.6



高崎市花 ハクモクレン

高 崎 市

# 目 次

市 の あ ら ま し	.....	1
気 象	.....	2
人 口	.....	3
財 政	.....	8
教 育 ・ 文 化	.....	12
物 価 ・ 消 費	.....	21
社 会 ・ 福 祉	.....	22
保 健 ・ 衛 生	.....	25
金 融	.....	30
運 輸	.....	31
水 道	.....	41
治 安 ・ 災 害	.....	43
土 地 ・ 住 宅	.....	49

## ※ 利用上の注意

本統計中皆無又は該当数字のない場合	「—」
数字が単位未満の場合	「0」
数字の秘匿のものは	「X」
不詳または資料なしのもの	「…」

# ◆◆◆ 市のあらまし ◆◆◆

位 置	(高崎市役所)	東 経	139° 00′	北 緯	36° 19′
海 抜	(高崎市役所)		97.1 m		
面 積			459.16 km <sup>2</sup>		
気 象	(令和4年中)	降 水 量	969.0 mm	平 均 気 温	14.9 °C
		最 高 気 温	39.6 °C	最 低 気 温	-5.5 °C

注)中央消防署(八千代町)で観測

国 勢 調 査 人 口 (R2.10.1 現在)	372,973 人				
国 勢 調 査 世 帯 (R2.10.1 現在)	160,981 世帯				
人 口 密 度 (R2.10.1 現在)	812.29 人 (1km <sup>2</sup> あたり)				
移 動 人 口 (R5.6.1 現在)	368,920 人				
選挙人名簿登録人員 (R5.6.1 定時登録時)	308,633 人				
人口動態(R4年中)	出 生	2,418 人	死 亡	4,681 人	自然増減 △2,263人
	転 入	13,785 人	転 出	13,014 人	社会増減 771人 人口増減 △1,492人

注)国勢調査人口・世帯は令和2年10月1日現在で行った国勢調査の確報値

注)人口密度は国勢調査人口を高崎市の面積で割ったもの。

注)移動人口は令和2年国勢調査結果を元に住民基本台帳の届出による出生・死亡・転入・転出を加除して算出したもの。

事 業 所 (H28.6.1現在 公務除く)	事 業 所 数	16,940	従 業 者 数	174,044 人
	工 業 (R2.6.1現在)	事 業 所 数	609	従 業 者 数
	製造品出荷額等	95,194,066 万円		
商 業 (卸・小売業) (H28.6.1現在)	事 業 所 数	3,729	従 業 者 数	33,009 人
	年間商品販売額	305,701,000 万円		
農 業 (R2.2.1現在)	総 農 家 数	5,572	農業経営体世帯員	7,479 人
	経営耕地総面積	297,501 a	(個人経営体)	

注) 事業所・商業については平成28年経済センサス活動調査の確報値

注) 工業については2020年工業統計調査の確報値

予 算 (令和5年度当初)	一 般 会 計	166,150,000 千円		
	特 別 会 計	77,458,056 千円		
	公 共 下 水 道 事 業 会 計	14,018,908 千円		
	水 道 事 業 会 計	10,474,262 千円		
学 校 ・ 幼 稚 園 (R5.5.1 現在)	小 学 校	58	中 学 校	26
	特 別 支 援 学 校	5	高 等 学 校	13
	大 学 ・ 短 期 大 学	9	中 等 教 育 学 校	1
	専 修 学 校	16	各 種 学 校	2
	幼 稚 園	26	保 育 園	53
	(幼稚園型認定こども園含む)			
	幼保連携型認定こども園	41		

注)専修学校に農林大学校を含まない。

注)認定こども園には、幼保連携型・幼稚園型・保育所型のタイプがある。

# ◆◆◆ 気 象 ◆◆◆

## 1 位置と面積

東 経	北 緯	面 積	海 抜
139° 00′	36° 19′	459.16km <sup>2</sup>	97.1m

位置は高松町市庁舎

## 2 平均気象

年 月	平 均		風 速		最 多 風 向	降 水 量		
	気 温 (°C)	湿 度 (%)	平 均 (m/S)	最 大 (m/S)		総 数 (mm)	降 水 日 数	平 均 (mm)
令和2年	14.6	77.4	1.9	21.2	西	1,133.0	63	18.0
令和3年	15.0	75.5	2.0	21.7	西	966.5	105	9.2
令和4年	14.9	77.1	2.0	21.6	西	969.0	106	9.1
5年 1月	3.4	67.2	2.3	19.7	西	3.0	1	3.0
2月	4.8	63.8	2.2	17.2	北西	11.5	3	3.8
3月	11.1	72.1	2.0	20.4	西	65.0	8	8.1
4月	14.5	66.0	2.5	19.6	西	31.5	6	5.3
5月	18.4	73.5	2.1	19.5	西	66.0	12	5.5
6月	22.9	81.9	1.9	17.1	南東	313.0	17	18.4

資料:消防局警防課

(mm) (°C)

月別気温・降水量変化

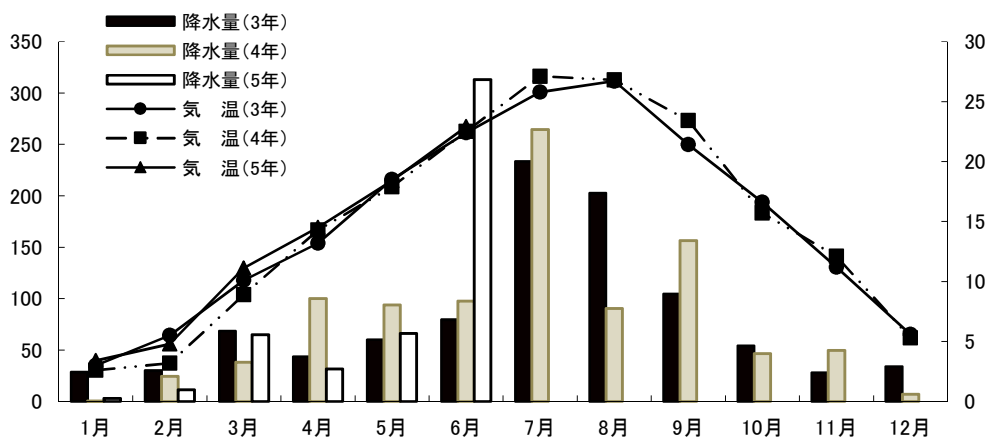

## 3 天気日数及び気温の極

年 月	天 気 日 数 (午前9時)					気 温 の 極			
	快 晴	晴	曇	雨	雪	最 高	起 日	最 低	起 日
令和2年	28	183	99	55	1	39.3	8月11日	-4.9	2月7日
令和3年	25	185	114	41	-	36.6	7月20日	-6.4	1月11日
令和4年	37	165	127	33	3	39.6	7月1日	-5.5	1月20日
5年 1月	6	20	5	-	-	15.8	1月12日	-7.3	1月26日
2月	7	13	8	-	-	18.2	2月28日	-6.4	2月1日
3月	5	15	8	3	-	23.2	3月22日	-1.6	3月3日
4月	-	17	10	3	-	30.0	4月21日	1.1	4月10日
5月	2	14	10	5	-	34.0	5月17日	5.2	5月3日
6月	2	10	12	6	-	35.7	6月18日	12.2	6月1日

資料:消防局警防課

注)中央消防署(八千代町)で観測

◆◆◆ 人 口 ◆◆◆

1 人口及び世帯数

年 月	世帯数	人 口			女100人に 対する男	人 口 密 度	1 世帯当 人 口	人口増減 年又は月
		総 数	男	女				
令和2年10月	157,915	367,797	179,920	187,877	95.8	801	2.33	△ 870
令和3年10月	162,186	372,123	181,997	190,126	95.7	810	2.29	4,326
令和4年10月	163,701	370,277	181,214	189,063	95.8	806	2.26	△ 1,846
5年								
1月	163,764	370,025	181,048	188,977	95.8	806	2.26	△ 95
2月	163,747	369,710	180,893	188,817	95.8	805	2.26	△ 315
3月	163,704	369,472	180,716	188,756	95.7	805	2.26	△ 238
4月	164,043	368,826	180,424	188,402	95.8	803	2.25	△ 646
5月	164,605	368,933	180,507	188,426	95.8	803	2.24	107
6月	164,707	368,920	180,565	188,355	95.9	803	2.24	△ 13

資料:群馬県移動人口調査

2 自然動態

年 月	出 生			死 亡			自 然 増 減			婚 姻 (件)	離 婚 (件)	死 産 (胎)
	総 数	男	女	総 数	男	女	総 数	男	女			
令和2年	2,569	1,327	1,242	4,109	2,173	1,936	△ 1,540	△ 846	△ 694	1,593	562	61
令和3年	2,503	1,278	1,225	4,443	2,355	2,088	△ 1,940	△ 1,077	△ 863	1,525	593	55
令和4年	2,418	1,243	1,175	4,681	2,433	2,248	△ 2,263	△ 1,190	△ 1,073	1,534	548	53
5年												
1月	178	81	97	636	330	306	△ 458	△ 249	△ 209	118	31	5
2月	196	92	104	458	239	219	△ 262	△ 147	△ 115	131	46	2
3月	190	88	102	456	223	233	△ 266	△ 135	△ 131	166	65	7
4月	170	99	71	343	179	164	△ 173	△ 80	△ 93	94	39	8
5月	226	127	99	375	191	184	△ 149	△ 64	△ 85	118	44	5
6月	212	105	107	318	169	149	△ 106	△ 64	△ 42	113	45	7

資料:市民課

3 社会動態

年 月	転 入				転 出				社 会 増 減			
	総 数	県 内	県 外	従前の 住所無	総 数	県 内	県 外	移転先 が不明	総 数	県 内	県 外	その他
令和2年	13,065	4,859	7,844	362	12,450	4,323	7,818	309	615	536	26	53
令和3年	12,687	4,771	7,660	256	12,130	4,183	7,650	297	557	588	10	△ 41
令和4年	13,785	4,758	7,744	1,283	13,014	4,292	8,442	280	771	466	△ 698	1,003
5年												
1月	900	286	518	96	759	269	474	16	141	17	44	80
2月	925	305	510	110	898	308	561	29	27	△ 3	△ 51	81
3月	2,523	779	1,519	225	2,910	724	2,166	20	△ 387	55	△ 647	205
4月	1,937	479	1,310	148	1,671	406	1,252	13	266	73	58	135
5月	1,057	380	555	122	913	337	557	19	144	43	△ 2	103
6月	1,073	393	519	161	825	294	519	12	248	99	-	149

資料:市民課

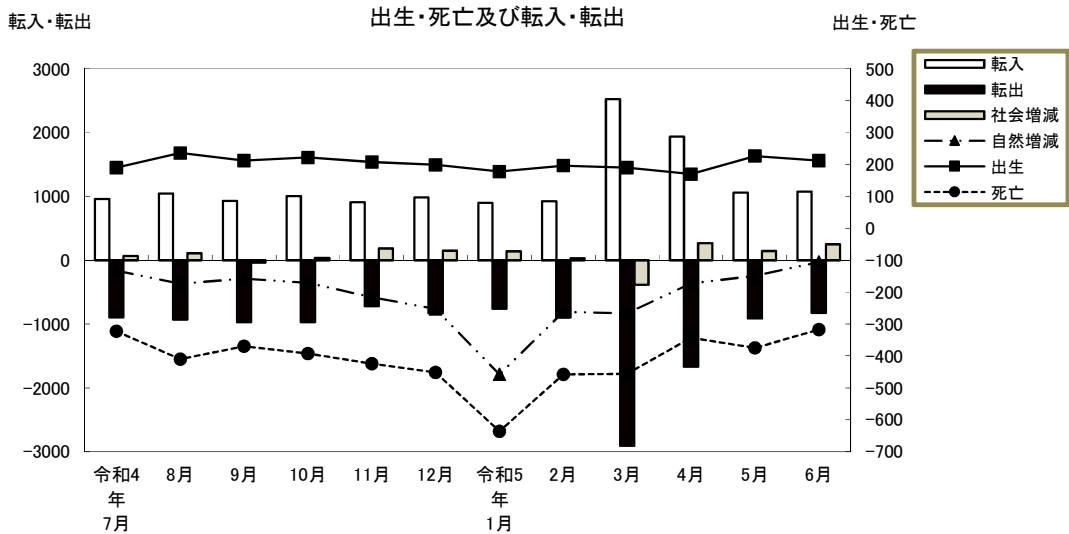

4 市郡別県内転入者状況

(単位:人)

	令和 2年	令和 3年	令和 4年	5年 1月	2月	3月	4月	5月	6月
総数	4,859	4,771	4,758	286	305	779	479	380	393
前橋市	1,645	1,589	1,474	99	73	218	126	118	121
桐生市	113	118	96	2	14	21	10	5	6
伊勢崎市	450	410	459	26	30	69	41	19	44
太田市	206	219	233	5	11	50	25	23	13
沼田市	122	110	116	10	9	34	18	7	7
館林市	33	32	49	2	2	11	7	1	5
渋川市	267	228	222	18	25	32	25	13	18
藤岡市	408	429	467	30	28	62	37	48	37
富岡市	303	303	281	23	19	58	32	19	23
安中市	426	377	432	23	33	49	39	38	34
みどり市	42	64	42	5	4	15	6	1	8
北群馬郡	198	207	189	6	19	19	11	20	17
多野郡	14	21	15	-	-	5	6	1	-
甘楽郡	100	140	108	10	5	18	18	9	10
吾妻郡	206	148	175	7	16	44	21	8	12
利根郡	60	61	79	1	4	12	11	9	5
佐波郡	215	258	258	13	11	45	38	34	26
邑楽郡	51	57	63	6	2	17	8	7	7

資料:市民課「群馬県移動人口調査報告書」による。

## 5 市郡別県内転出者状況

(単位:人)

	令和 2年	令和 3年	令和 4年	5年 1月	2月	3月	4月	5月	6月
総数	4,323	4,183	4,292	269	308	724	406	337	294
前橋市	1,554	1,465	1,456	83	93	227	114	113	101
桐生市	72	62	67	6	1	18	8	10	11
伊勢崎市	447	445	529	34	41	74	30	39	35
太田市	184	211	222	15	15	42	38	11	12
沼田市	71	83	77	2	3	18	10	5	3
館林市	47	53	49	0	3	20	4	1	2
渋川市	174	123	180	14	19	39	15	15	8
藤岡市	346	349	363	32	17	46	27	28	28
富岡市	219	200	181	19	26	24	24	24	20
安中市	372	351	364	19	26	58	28	26	26
みどり市	43	40	52	2	4	17	1	5	3
北群馬郡	227	257	225	16	22	47	23	25	18
多野郡	8	12	6	-	-	2	8	-	1
甘楽郡	78	104	74	5	7	9	8	9	5
吾妻郡	104	99	97	3	2	28	21	6	-
利根郡	41	39	46	-	6	11	19	1	2
佐波郡	271	231	236	14	20	32	19	17	15
邑楽郡	65	59	68	5	3	12	9	2	4

資料:市民課「群馬県移動人口調査報告書」による。

## 6 都道府県別県外転入者状況

(単位:人)

	令和 2年	令和 3年	令和 4年	5年 1月	2月	3月	4月	5月	6月
総数	7,844	7,660	7,744	518	510	1,519	1,310	555	519
北海道	162	195	205	14	9	54	55	9	6
青森県	51	48	57	2	3	27	14	2	2
岩手県	65	57	60	5	3	25	18	8	-
宮城県	150	139	154	6	2	43	39	13	10
秋田県	51	50	36	1	-	17	10	3	-
山形県	32	63	57	-	6	19	23	4	4
福島県	104	117	98	4	4	23	26	9	5
茨城県	308	263	315	19	21	70	63	28	10
栃木県	364	354	358	33	15	53	59	15	24
埼玉県	1,251	1,404	1,382	79	106	241	182	94	107
千葉県	401	396	478	52	30	89	64	29	58
東京都	1,437	1,550	1,468	98	107	217	214	124	102
神奈川県	603	645	611	38	36	131	76	48	37
新潟県	280	343	319	12	15	79	94	19	22
富山県	36	68	62	2	3	11	16	8	4
石川県	56	47	37	9	4	5	8	1	-
福井県	9	26	30	3	1	3	5	-	1
山梨県	49	44	66	7	1	7	15	1	5
長野県	341	371	366	15	30	69	46	15	8
岐阜県	27	41	45	3	3	11	16	2	2
静岡県	104	144	140	8	6	28	29	8	10
愛知県	221	180	198	13	17	37	35	17	7
三重県	25	26	48	7	3	12	6	6	3
滋賀県	37	32	33	-	3	9	1	4	4
京都府	63	44	61	3	2	6	7	2	6
大阪府	139	168	156	7	11	45	35	7	7
兵庫県	91	65	90	4	13	19	11	2	7
奈良県	18	13	19	-	2	4	7	-	1
和歌山県	18	15	15	1	-	1	1	-	-
鳥取県	16	9	17	-	-	-	1	2	-
島根県	9	10	12	1	2	3	1	3	1
岡山県	48	38	34	6	-	13	7	3	1
広島県	59	37	43	4	6	11	17	6	4
山口県	26	17	18	5	5	8	-	1	6
徳島県	16	12	16	-	1	1	-	3	-
香川県	14	16	21	2	1	12	1	-	1
愛媛県	13	17	15	3	1	4	8	-	-
高知県	7	10	10	-	2	2	3	3	1
福岡県	80	93	82	7	4	22	24	10	3
佐賀県	14	15	13	2	-	4	3	-	2
長崎県	12	22	13	2	-	3	10	1	-
熊本県	26	23	36	1	-	4	7	5	-
大分県	28	14	16	-	1	2	3	5	3
宮崎県	21	16	19	1	-	2	2	2	1
鹿児島県	27	24	31	7	2	9	5	6	3
沖縄県	38	38	44	5	2	9	7	3	2
国外	897	341	340	27	27	55	36	24	39

資料:市民課「群馬県移動人口調査報告書」による。



## 7 都道府県別県外転出者状況

(単位:人)

	令和 2年	令和 3年	令和 4年	5年 1月	2月	3月	4月	5月	6月
総数	7,818	7,650	8,442	474	561	2,166	1,252	557	519
北海道	160	151	183	11	11	51	28	18	12
青森県	34	43	30	8	-	7	2	3	2
岩手県	53	59	51	2	4	10	5	2	1
宮城県	133	125	174	6	13	39	29	7	10
秋田県	26	35	45	2	3	5	1	2	3
山形県	38	34	32	2	4	15	14	3	-
福島県	93	102	75	7	8	24	14	6	9
茨城県	278	245	315	16	25	51	35	21	29
栃木県	356	346	319	16	20	75	55	18	20
埼玉県	1,580	1,490	1,628	84	108	404	223	108	90
千葉県	442	468	477	24	28	137	75	23	32
東京都	1,681	1,556	1,710	104	122	557	263	96	114
神奈川県	705	690	717	38	43	180	117	42	56
新潟県	245	225	276	11	15	53	34	17	17
富山県	26	37	50	1	1	5	4	1	-
石川県	53	50	69	2	4	22	6	1	1
福井県	10	17	17	-	3	1	2	2	-
山梨県	60	38	52	2	-	15	7	3	2
長野県	273	251	277	8	15	68	52	21	7
岐阜県	31	39	22	3	2	3	2	2	2
静岡県	122	123	154	14	7	37	10	4	13
愛知県	229	231	214	10	18	45	34	9	12
三重県	29	44	45	1	2	4	2	3	5
滋賀県	21	22	33	4	1	10	1	5	-
京都府	75	57	73	1	6	18	12	7	4
大阪府	195	177	199	2	8	45	27	13	10
兵庫県	109	104	94	5	6	19	13	7	5
奈良県	13	23	23	1	1	6	2	-	-
和歌山県	9	25	10	1	1	2	9	1	1
鳥取県	4	5	4	1	1	2	-	-	-
島根県	6	7	6	-	1	6	4	1	-
岡山県	22	26	22	-	1	9	4	2	3
広島県	29	52	39	3	-	7	11	6	1
山口県	30	17	16	2	-	9	2	-	-
徳島県	18	8	17	9	-	-	-	1	2
香川県	9	24	16	1	2	1	3	-	-
愛媛県	21	24	19	-	5	10	7	-	-
高知県	4	5	4	-	1	2	5	2	1
福岡県	72	88	101	6	5	26	10	11	4
佐賀県	9	14	13	-	-	5	3	-	1
長崎県	17	15	23	-	1	4	1	-	-
熊本県	20	15	23	-	-	15	11	7	1
大分県	11	11	23	-	2	1	2	2	1
宮崎県	10	20	15	-	2	3	7	-	-
鹿児島県	26	23	18	6	3	13	8	7	-
沖縄県	39	26	25	1	5	21	9	1	2
国外	392	463	694	59	53	124	87	72	46

資料:市民課「群馬県移動人口調査報告書」による。

◆◆◆ 財 政 ◆◆◆

(単位:円) (6月末日現在)

1 歳 入		当 初 予 算	予 算 額	収 入 累 計 額	予 算 未 執 行 額
科	目				
1	市 税	63,735,633,000	63,735,633,000	21,484,693,059	42,250,939,941
2	地 方 譲 与 税	1,264,454,000	1,264,454,000	-	1,264,454,000
3	利 子 割 交 付 金	18,000,000	18,000,000	-	18,000,000
4	配 当 割 交 付 金	370,000,000	370,000,000	-	370,000,000
5	株 式 等 譲 渡 所 得 割 交 付 金	240,000,000	240,000,000	-	240,000,000
6	法 人 事 業 税 交 付 金	900,000,000	900,000,000	-	900,000,000
7	地 方 消 費 税 交 付 金	9,500,000,000	9,500,000,000	2,539,802,000	6,960,198,000
8	ゴ ル フ 場 利 用 税 交 付 金	110,000,000	110,000,000	-	110,000,000
9	環 境 性 能 割 交 付 金	100,000,000	100,000,000	-	100,000,000
10	国 有 提 供 施 設 等 所 在 市 町 村 助 成 交 付 金	27,427,000	27,427,000	-	27,427,000
11	地 方 特 例 交 付 金	450,000,000	450,000,000	212,945,000	237,055,000
12	地 方 交 付 税	13,300,000,000	13,300,000,000	6,086,008,000	7,213,992,000
13	交 通 安 全 対 策 特 別 交 付 金	80,000,000	80,000,000	-	80,000,000
14	分 担 金 及 び 負 担 金	355,972,000	355,972,000	98,865,816	257,106,184
15	使 用 料 及 び 手 数 料	2,513,023,000	2,513,023,000	541,333,622	1,971,689,378
16	国 庫 支 出 金	24,723,178,000	29,328,630,600	3,070,413,710	26,258,216,890
17	県 支 出 金	10,970,390,000	11,385,578,000	232,842,000	11,152,736,000
18	財 産 収 入	380,310,000	380,310,000	75,994,175	304,315,825
19	寄 附 金	190,005,000	190,596,000	28,647,207	161,948,793
20	繰 入 金	6,099,871,000	6,046,446,000	6,099,860,628	△ 53,414,628
21	繰 越 金	1,000	518,625,450	3,043,836,924	△ 2,525,211,474
22	諸 収 入	19,001,936,000	19,019,883,000	978,176,364	18,041,706,636
23	市 債	11,819,800,000	15,433,900,000	-	15,433,900,000
歳 入 合 計		166,150,000,000	175,268,478,050	44,493,418,505	130,775,059,545

(単位:円) (6月末日現在)

2 歳 出		当 初 予 算	予 算 額	支 出 累 計 額	予 算 未 執 行 額
科	目				
1	議 会 費	681,263,000	681,263,000	226,847,263	454,415,737
2	総 務 費	16,079,317,000	16,393,247,000	3,799,601,145	12,593,645,855
3	民 生 費	60,199,646,000	63,260,252,000	12,105,208,142	51,155,043,858
4	衛 生 費	21,822,126,000	25,988,792,516	4,400,906,877	21,587,885,639
5	労 働 費	1,083,723,000	1,245,970,638	70,145,548	1,175,825,090
6	農 林 水 産 業 費	2,684,542,000	2,930,659,259	989,221,386	1,941,437,873
7	商 工 費	18,488,785,000	18,641,085,000	12,938,669,406	5,702,415,594
8	土 木 費	11,422,340,000	12,210,078,620	2,396,801,455	9,813,277,165
9	消 防 費	4,599,019,000	4,700,393,017	1,338,521,787	3,361,871,230
10	教 育 費	14,514,858,000	14,629,721,000	3,314,906,637	11,314,814,363
11	災 害 復 旧 費	6,000	13,646,000	12,298,000	1,348,000
12	公 債 費	14,274,375,000	14,274,375,000	27,331,594	14,247,043,406
13	予 備 費	300,000,000	298,995,000	-	298,995,000
歳 出 合 計		166,150,000,000	175,268,478,050	41,620,459,240	133,648,018,810

資料:会計課

## 3 市税収入状況

(6月末日現在)

税 目		予 算 額 (円)	調 定 額 (円)	収 入 済 額 (円)	収 入 歩 合	前 年 同 期	増 減
普 通 税	市 民 税 個 人 ( 普 徴 )	4,519,187,000	4,309,591,537	412,006,221	9.56	12.75	△ 3.19
	" ( 特 徴 )	17,842,767,000	18,339,951,577	3,146,709,961	17.16	17.00	0.16
	" 現 年 分	22,361,954,000	22,649,543,114	3,558,716,182	15.71	16.20	△ 0.49
	" 滞 納 繰 越	31,698,000	186,223,150	19,277,452	10.35	12.53	△ 2.18
	" 個 人 計	22,393,652,000	22,835,766,264	3,577,993,634	15.67	16.17	△ 0.50
	市 民 税 法 人 現 年 分	5,879,472,000	2,251,290,100	2,136,371,500	94.90	95.60	△ 0.70
	" 滞 納 繰 越	817,000	14,456,213	1,161,868	8.04	9.78	△ 1.74
	" 法 人 計	5,880,289,000	2,265,746,313	2,137,533,368	94.34	95.03	△ 0.69
	市 民 税 現 年 分	28,241,426,000	24,900,833,214	5,695,087,682	22.87	22.65	0.22
	" 滞 納 繰 越	32,515,000	200,679,363	20,439,320	10.19	12.35	△ 2.16
	" 合 計	28,273,941,000	25,101,512,577	5,715,527,002	22.77	22.57	0.20
	固 定 資 産 税 現 年 分	26,156,058,000	26,470,125,100	9,872,292,520	37.30	37.03	0.27
	" 滞 納 繰 越	8,052,000	93,490,050	5,719,887	6.12	2.86	3.26
	" 計	26,164,110,000	26,563,615,150	9,878,012,407	37.19	36.96	0.23
	交 付 金	101,147,000	104,867,900	14,551,300	13.88	13.66	0.22
	固 定 資 産 税 合 計	26,265,257,000	26,668,483,050	9,892,563,707	37.09	36.87	0.22
	種 別 割 現 年 分	1,044,541,000	1,103,640,900	985,264,000	89.27	89.39	△ 0.12
	" 滞 納 繰 越	2,783,000	11,510,847	554,031	4.81	7.90	△ 3.09
	" 計	1,047,324,000	1,115,151,747	985,818,031	88.40	88.27	0.13
	環 境 性 能 割 現 年 分	52,998,000	15,394,700	10,728,000	69.69	70.66	△ 0.97
軽 自 動 車 税 合 計	1,100,322,000	1,130,546,447	996,546,031	88.15	87.97	0.18	
市 た ば こ 税 現 年 分	2,458,861,000	652,155,472	652,155,472	100.00	100.00	-	
" 滞 納 繰 越	1,000	-	-	-	-	-	
" 計	2,458,862,000	652,155,472	652,155,472	100.00	100.00	-	
目 的 税	入 湯 税 現 年 分	28,877,000	7,471,900	7,471,900	100.00	100.00	-
	" 滞 納 繰 越	1,000	-	-	-	-	-
	" 計	28,878,000	7,471,900	7,471,900	100.00	100.00	-
	事 業 所 税 現 年 分	2,555,862,000	1,489,945,500	1,432,876,050	96.17	96.20	△ 0.03
	" 滞 納 繰 越	62,000	1,912,300	159,396	-	-	-
	" 計	2,555,924,000	1,491,857,800	1,433,035,446	96.06	96.14	△ 0.08
	都 市 計 画 税 現 年 分	3,038,164,000	3,084,433,100	1,150,369,547	37.30	37.03	0.27
" 滞 納 繰 越	14,285,000	44,021,453	2,675,453	6.08	11.99	△ 5.91	
" 計	3,052,449,000	3,128,454,553	1,153,045,000	36.86	36.29	0.57	
総 計	現 年 課 税 分	63,677,934,000	57,828,867,786	19,820,796,471	34.27	34.04	0.23
	滞 納 繰 越 分	57,699,000	351,614,013	29,548,087	8.40	10.56	△ 2.16
	合 計	63,735,633,000	58,180,481,799	19,850,344,558	34.12	33.89	0.23

資料: 市民税課

注1) 市民税個人(特徴)の調定額は、翌年度収入となるべき額 2,964,168,236 円を除いたもの。

(6月末日現在)

税 目		予 算 額 (円)	調 定 額 (円)	収 入 済 額 (円)	収 入 歩 合	前 年 同 期	増 減	
国民健康保険税	医療分	一般分現年課税分	4,416,127,000	356,846,565	125,285,292	35.11	34.82	0.29
		〃 滞納繰越分	82,920,000	326,289,782	32,770,666	10.04	10.72	△ 0.68
		〃 計	4,499,047,000	683,136,347	158,055,958	23.14	23.14	-
		退職分現年課税分	1,000	-	-	-	-	-
		〃 滞納繰越分	60,000	226,065	86,593	38.30	6.43	31.87
		〃 計	61,000	226,065	86,593	38.30	6.43	31.87
		現年課税分	4,416,128,000	356,846,565	125,285,292	35.11	34.82	0.29
		滞納繰越分	82,980,000	326,515,847	32,857,259	10.06	10.72	△ 0.66
		小計	4,499,108,000	683,362,412	158,142,551	23.14	23.13	0.01
	介護分	一般分現年課税分	540,116,000	2,316,561	1,786,569	77.12	75.25	1.87
		〃 滞納繰越分	12,000,000	52,237,901	5,026,725	9.62	11.09	△ 1.47
		〃 計	552,116,000	54,554,462	6,813,294	12.49	14.36	△ 1.87
		退職分現年課税分	1,000	-	-	-	-	-
		〃 滞納繰越分	10,000	64,029	12,608	19.69	6.63	13.06
		〃 計	11,000	64,029	12,608	19.69	6.63	13.06
		現年課税分	540,117,000	2,316,561	1,786,569	77.12	75.25	1.87
		滞納繰越分	12,010,000	52,301,930	5,039,333	9.64	11.08	△ 1.44
		小計	552,127,000	54,618,491	6,825,902	12.50	14.34	△ 1.84
後期分	一般分現年課税分	1,412,423,000	5,835,074	4,872,296	83.50	82.23	1.27	
	〃 滞納繰越分	23,000,000	93,256,064	10,082,647	10.81	10.78	0.03	
	〃 計	1,435,423,000	99,091,138	14,954,943	15.09	14.61	0.48	
	退職分現年課税分	1,000	-	-	-	-	-	
	〃 滞納繰越分	10,000	52,734	20,799	39.44	6.53	32.91	
	〃 計	11,000	52,734	20,799	39.44	6.53	32.91	
	現年課税分	1,412,424,000	5,835,074	4,872,296	83.50	82.23	1.27	
	滞納繰越分	23,010,000	93,308,798	10,103,446	10.83	10.78	0.05	
	小計	1,435,434,000	99,143,872	14,975,742	15.11	14.60	0.51	
総計	現年課税分	6,368,669,000	364,998,200	131,944,157	36.15	35.79	0.36	
	滞納繰越分	118,000,000	472,126,575	48,000,038	10.17	10.77	△ 0.60	
	合計	6,486,669,000	837,124,775	179,944,195	21.50	21.60	△ 0.10	

資料:市民税課

## 4 介護保険料収入状況

(6月末日現在)

区 分			予 算 額 (円)	調 定 額 (円)	収 入 済 額 (円)	収 入 歩 合	前 年 同 期	増 減
介護 保険	介護 保険 料	現 年 分 特 別 徴 収	7,181,890,000	7,295,053,400	1,222,301,900	16.76	16.53	0.23
		現 年 分 普 通 徴 収	577,456,000	4,395,900	3,043,600	69.24	0.79	68.45
		現 年 課 税 分	7,759,346,000	7,299,449,300	1,225,345,500	16.79	15.57	1.22
		滞 納 繰 越 分	15,004,000	78,431,000	4,298,100	5.48	4.28	1.20
		合 計	7,774,350,000	7,377,880,300	1,229,643,600	16.67	15.45	1.22

資料:市民税課

## 5 後期高齢者医療保険料収入状況

(6月末日現在)

区 分			予 算 額 (円)	調 定 額 (円)	収 入 済 額 (円)	収 入 歩 合	前 年 同 期	増 減
後期 高齢 者医 療	後期 高齢 者 医 療 保 險 料	現 年 分 特 別 徴 収	2,679,147,000	2,632,903,500	437,943,000	16.63	15.91	0.72
		現 年 分 普 通 徴 収	1,613,809,000	1,564,354,100	3,507,200	0.22	0.25	△ 0.03
		現 年 課 税 分	4,292,956,000	4,197,257,600	441,450,200	10.52	10.12	0.40
		滞 納 繰 越 分	8,371,000	25,679,400	2,177,800	8.48	12.44	△ 3.96
		合 計	4,301,327,000	4,222,937,000	443,628,000	10.51	10.13	0.38

資料:市民税課

# ◆◆◆ 教 育 ・ 文 化 ◆◆◆

## 1 大学・短期大学学生在籍者数

(5月1日現在)

学 校 名	総 数	男	女	1 年	2 年	3 年	4 年	5 年	6 年
総 数	13,022	6,660	6,362	3,456	3,507	2,861	3,011	75	112
高 崎 経 済 大 学	4,054	2,564	1,490	1,001	983	950	1,120	-	-
高崎経済大学大学院(博士前期)	16	9	7	8	8	-	-	-	-
高崎経済大学大学院(博士後期)	6	5	1	3	-	3	-	-	-
高 崎 商 科 大 学	911	641	270	249	231	201	230	-	-
高崎商科大学大学院(修士)	7	4	3	6	1	-	-	-	-
高 崎 健 康 福 祉 大 学	2,871	929	1,942	696	707	648	633	75	112
高崎健康福祉大学大学院(博士前期)	33	13	20	20	13	-	-	-	-
高崎健康福祉大学大学院(博士後期)	16	7	9	4	3	8	1	-	-
群 馬 パ ー ス 大 学	1,642	599	1,043	428	449	417	348	-	-
上 武 大 学	2,053	1,524	529	446	522	526	559	-	-
上武大学大学院(修士)	20	16	4	15	5	-	-	-	-
育 英 大 学	468	231	237	122	118	108	120	-	-
高崎商科大学短期大学部	184	15	169	88	96	-	-	-	-
新 島 学 園 短 期 大 学	279	73	206	146	133	-	-	-	-
育 英 短 期 大 学	462	30	432	224	238	-	-	-	-

資料:各大学・大学院・短期大学

注)上武大学は伊勢崎キャンパスの学生数を含む。

## 2 高等学校生徒在籍者数

(5月1日現在)

学 校 名	総 数	男	女	1 年	2 年	3 年	4 年
総 数 (全 日 制)	10,839	5,255	5,584	3,612	3,707	3,520	-
” (定 時 制)	77	57	20	24	22	11	20
” (通 信 制)	366	201	165	(学 年 制 を と っ て い な い)			
高 崎 経 済 大 学 附 属 高 校	836	369	467	282	280	274	-
県 立 高 崎 高 校 (全)	848	848	-	283	283	282	-
” (通)	366	201	165	(学 年 制 を と っ て い な い)			
県 立 高 崎 商 業 高 校 (全)	769	381	388	250	242	277	-
” (定)	28	14	14	7	10	4	7
県 立 高 崎 工 業 高 校 (全)	712	545	167	240	234	238	-
” (定)	49	43	6	17	12	7	13
県 立 高 崎 女 子 高 校	832	-	832	283	276	273	-
県 立 高 崎 東 高 校	506	239	267	160	194	152	-
県 立 高 崎 北 高 校	718	381	337	241	240	237	-
県 立 榛 名 高 校	202	129	73	59	73	70	-
県 立 吉 井 高 校	391	187	204	120	133	138	-
東 京 農 業 大 学 第 二 高 校	1,702	820	882	550	650	502	-
高 崎 商 科 大 学 附 属 高 校	1,320	508	812	430	452	438	-
高 崎 健 康 福 祉 大 学 高 崎 高 校	1,307	471	836	456	432	419	-
明 和 県 央 高 校	696	377	319	258	218	220	-

資料:各高等学校

## 3 中等教育学校在籍者数

(5月1日現在)

学 校 名	総 数	男	女	前 期 課 程			後 期 課 程		
				1 年	2 年	3 年	4 年	5 年	6 年
県立中央中等教育学校	742	369	373	123	128	129	123	124	115

資料:県立中央中等教育学校

## 4 公立小学校児童在籍者数

(5月1日現在)

学 校 名	総 数	1 年	2 年	3 年	4 年	5 年	6 年	ゆうあい
総 数	18,264	2,824	2,834	2,961	2,963	3,058	3,004	620
中 央	281	50	35	44	47	51	46	8
北	255	39	45	38	46	30	49	8
南	247	36	36	35	48	45	42	5
東	318	46	59	46	59	47	49	12
西	375	61	45	70	61	60	64	14
塚 沢	483	66	64	80	80	87	91	15
片 岡	371	67	56	62	45	86	48	7
寺 尾	309	52	42	46	56	37	60	16
佐 野	912	159	149	154	138	138	139	35
六 郷	476	75	74	95	71	77	73	11
城 南	103	15	22	11	21	17	15	2
城 東	651	103	108	108	109	108	103	12
新 高 尾	413	63	59	64	73	73	58	23
中 川	419	60	67	66	63	67	81	15
八 幡	476	62	64	94	62	96	73	25
豊 岡	476	71	82	75	64	94	77	13
長 野	425	63	73	68	74	71	63	13
大 類	271	40	47	46	32	54	46	6
南 八 幡	347	44	52	60	50	60	67	14
倉 賀 野	538	80	84	70	100	85	95	24
岩 鼻	358	46	64	63	68	53	51	13
京 ケ 島	454	86	68	65	71	82	69	13
滝 川	264	45	50	44	37	36	47	5
東 部	718	112	120	100	129	117	119	21
中 居	517	83	72	88	75	91	91	17
北 部	250	35	39	41	51	37	46	1
西 部	263	35	43	44	40	51	42	8
乘 附	257	45	40	44	27	45	46	10
浜 尻	362	47	53	61	64	67	59	11
矢 中	336	42	47	55	63	46	67	16
城 山	44	9	4	10	4	8	5	4
鼻 高	58	8	8	7	15	14	6	-
倉 渕	83	7	10	9	13	24	18	2
箕 輪	463	57	64	71	91	84	79	17
車 郷	93	13	14	19	11	15	19	2
箕 東	474	86	65	82	82	79	65	15
金 古	361	62	47	71	55	55	57	14
国 府	435	75	68	71	72	73	66	10
堤 ケ 岡	596	97	101	78	100	111	101	8
上 郊	299	50	45	51	53	34	54	12
金 古 南	436	67	70	57	66	92	63	21
桜 山	745	128	135	125	108	114	110	25

## 4 公立小学校児童在籍者数 (続)

(5月1日現在)

学 校 名	総 数	1 年	2 年	3 年	4 年	5 年	6 年	ゆうあい
新 町 第 一	302	38	45	62	48	51	48	10
新 町 第 二	205	34	33	31	39	29	33	6
下 室 田	73	8	10	13	15	13	13	1
中 室 田	28	1	6	6	4	5	5	1
上 室 田	22	2	1	2	3	7	5	2
里 見	160	27	23	31	19	27	25	8
久 留 馬	207	32	31	34	35	36	26	13
下 里 見	168	23	22	36	19	24	31	13
宮 沢	32	5	6	4	4	5	8	-
吉 井	343	50	54	44	66	53	61	15
吉 井 西	210	29	40	33	39	27	31	11
多 胡	42	5	4	9	8	2	12	2
入 野	115	21	16	14	11	19	28	6
馬 庭	100	18	10	19	16	19	16	2
南 陽 台	112	23	21	11	20	11	21	5
岩 平	50	5	8	7	6	6	16	2
特別支援学校	83	16	14	17	17	13	6	-

資料:教職員課



## 5 公立中学校生徒在籍者数

(5月1日現在)

学 校 名	総 数	1 年	2 年	3 年	ゆうあい
総 数	9,392	2,888	3,043	3,229	232
第 一	199	72	55	68	4
高 松	469	159	148	150	12
並 榎	342	102	118	113	9
豊 岡	318	91	105	112	10
中 尾	542	129	196	203	14
長 野 郷	333	102	100	127	4
大 類	469	149	148	164	8
塚 沢	673	208	214	237	14
片 岡	312	98	103	103	8
佐 野	636	185	219	223	9
南 八 幡	182	55	61	62	4
倉 賀 野	289	106	86	87	10
高 南	422	142	123	149	8
寺 尾	177	45	60	65	7
八 幡	351	125	90	128	8
矢 中	324	93	115	108	8
倉 渕	70	21	26	21	2
箕 郷	563	170	198	183	12
群 馬 中 央	668	222	200	229	17
群 馬 南	744	231	252	247	14
新 町	322	100	101	106	15
榛 名	403	108	138	137	20
吉 井 中 央	288	87	87	106	8
吉 井 西	134	38	47	45	4
入 野	113	33	37	40	3
特別支援学校	49	17	16	16	-

資料:教職員課

## 6 私立中学校生徒在籍者数

(5月1日現在)

学 校 名	総 数	男	女	1年	2年	3年
東京農業大学第二高等学校 中等部	95	35	60	95	-	-

資料:東京農業大学第二高等学校 中等部

## 7 公立幼稚園園児数

(5月1日現在)

幼 稚 園	総 数	3 歳 児	4 歳 児	5 歳 児
総 数	250	58	80	112
高 崎 幼 稚 園	27	6	7	14
南 八 幡 幼 稚 園	22	5	8	9
倉 賀 野 幼 稚 園	42	9	13	20
塚 沢 幼 稚 園	65	19	19	27
くらぶちこども園	7	1	2	4
吉 井 幼 稚 園	32	6	13	13
吉 井 西 幼 稚 園	33	7	9	17
かぶら幼 稚 園	22	5	9	8

資料:教職員課

8 市立図書館利用状況

		令和5年1月	2月	3月	4月	5月	6月
中央図書館	貸出利用点数	117,248	116,334	123,640	98,716	118,732	117,502
	予約・リクエスト件数	24,145	23,924	24,452	22,334	24,560	23,945
	調査相談件数	358	357	337	326	394	3,725
	ホームページアクセス数	52,534	49,848	51,555	49,573	52,294	49,396
箕郷図書館	貸出利用点数	6,881	7,027	7,459	6,896	7,142	7,482
	予約・リクエスト件数	174	190	199	190	204	159
	調査相談件数	70	58	69	50	54	63
群馬図書館	貸出利用点数	17,968	18,630	19,775	17,202	17,974	12,826
	予約・リクエスト件数	415	360	418	330	371	219
	調査相談件数	35	52	65	43	42	21
新町図書館	貸出利用点数	7,912	8,235	8,787	8,214	8,263	7,535
	予約・リクエスト件数	245	299	314	307	275	278
	調査相談件数	75	74	67	51	85	102
榛名図書館	貸出利用点数	4,578	4,676	4,794	4,368	4,767	4,986
	予約・リクエスト件数	145	161	152	150	138	135
	調査相談件数	62	71	59	55	58	62
山種記念 吉井図書館	貸出利用点数	6,143	6,723	7,013	6,463	6,748	6,802
	予約・リクエスト件数	192	177	180	168	176	191
	調査相談件数	29	39	37	34	41	41
計	貸出利用点数	160,730	161,625	171,468	141,859	163,626	157,133
	予約・リクエスト件数	25,316	25,111	25,715	23,479	25,724	24,927
	調査相談件数	629	651	634	559	674	661
	ホームページアクセス数	52,534	49,848	51,555	49,573	52,294	49,396

分類別資料点数

年 月	総 数	総 記	哲 学	歴 史	社会科学	自然科学	技 術
令和2年度末	750,144	18,595	26,147	48,441	99,247	45,755	48,020
令和3年度末	753,499	18,781	26,266	48,788	100,791	46,443	48,074
令和4年度末	765,982	19,201	26,488	49,485	101,900	47,469	48,757
5年 3月末	765,982	19,201	26,488	49,485	101,900	47,469	48,757
6月末	766,909	19,207	26,357	49,688	102,208	47,619	48,811

資料:中央図書館分

分類別利用点数

年 月	総 数	総 記	哲 学	歴 史	社会科学	自然科学	技 術
令和2年度	1,368,482	17,959	39,281	47,697	75,469	62,603	95,511
令和3年度	1,502,664	18,259	40,406	49,750	80,358	69,942	97,607
令和4年度	1,396,445	16,178	36,570	51,658	72,371	65,514	88,513
5年 1月	117,248	1,310	3,102	4,244	6,342	5,320	7,638
2月	116,334	1,266	3,197	4,384	6,144	5,319	7,519
3月	123,640	1,314	3,426	4,978	6,614	5,821	7,683
4月	98,716	1,095	2,835	4,094	5,234	4,597	6,272
5月	118,732	1,374	3,390	4,915	6,001	5,602	7,619
6月	117,502	1,348	3,381	4,598	5,955	5,608	7,494

資料:中央図書館分

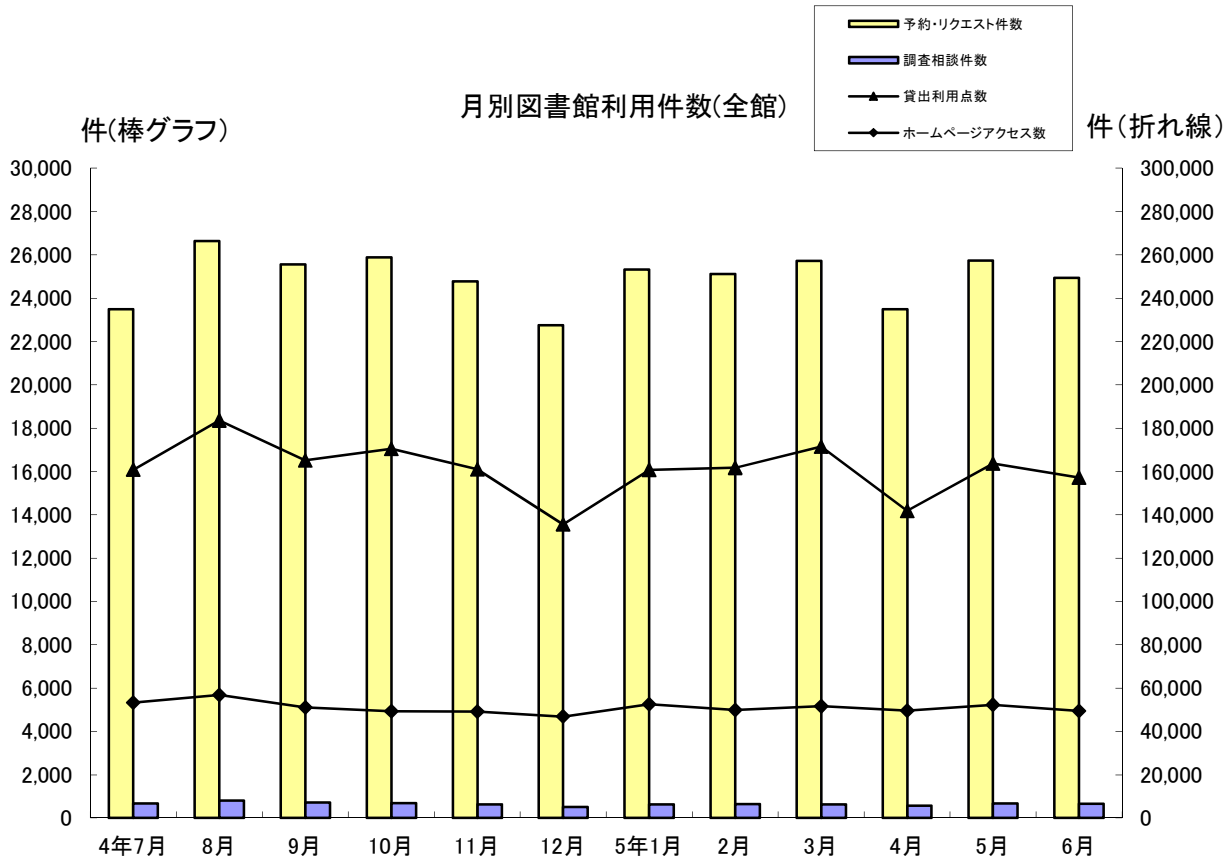

産 業	芸 術	言 語	文 学	郷土資料	その他	視聴覚資料
20,376	56,097	9,824	199,270	45,347	52,333	80,692
20,692	56,715	10,007	201,987	46,221	53,072	75,662
21,017	57,362	10,353	203,899	46,795	55,520	77,736
21,017	57,362	10,353	203,899	46,795	55,520	77,736
21,114	57,518	10,363	203,415	47,006	55,534	78,069

産 業	芸 術	言 語	文 学	郷土資料	その他	視聴覚資料	公民館	駅図書コーナー
27,433	62,126	15,142	337,571	6,855	181,039	290,688	22,496	86,612
30,301	68,307	15,152	370,696	7,926	215,607	309,728	28,545	100,080
28,606	61,152	13,594	348,612	7,337	204,603	284,320	25,547	91,870
2,401	5,336	1,219	28,232	658	17,815	23,707	1,995	7,929
2,327	5,163	1,221	28,096	606	17,544	23,664	1,934	7,950
2,565	5,535	1,339	30,686	568	18,250	24,898	2,458	7,505
2,208	4,419	1,029	26,044	441	14,218	20,189	2,320	3,721
2,570	5,193	1,276	29,983	604	17,073	23,085	2,188	7,859
2,432	4,691	1,221	28,905	487	18,345	22,912	2,380	7,745

9 文化施設利用状況

年 月	音 楽 セ ン タ ー		文 化 会 館	
	ホール	会議室	大ホール	小ホール
	(件)	(件)	(件)	(件)
令和2年度	51	54	44	6
令和3年度	118	108	91	25
令和4年度	173	170	159	42
5年 1月	9	10	9	4
2月	14	12	15	4
3月	22	22	16	1
4月	17	13	16	3
5月	15	9	10	1
6月	9	3	13	1

年 月	シンフォニーホール		プラネタリウム	高崎シティギャラリー	
	ホール	会議室		コアホール	展示室
	(件)	(件)	(人)	(件)	(件)
令和2年度	372	48	15,835	52	58
令和3年度	680	81	24,216	146	163
令和4年度	1,016	102	30,872	209	217
5年 1月	91	10	2,151	17	17
2月	79	12	2,102	17	15
3月	131	20	2,286	25	21
4月	82	3	1,992	25	17
5月	88	8	2,572	16	21
6月	75	10	3,640	14	19

年 月	高 崎 芸 術 劇 場			
	大劇場	スタジオシアター	音楽ホール	練習施設
	(件)	(件)	(件)	(件)
令和2年度	95	47	86	524
令和3年度	174	150	133	1,159
令和4年度	234	156	163	1,503
5年 1月	13	6	7	111
2月	21	15	5	116
3月	15	23	9	133
4月	20	8	18	108
5月	19	11	14	125
6月	20	17	12	144

資料:公益財団法人高崎財団

注)プラネタリウム人数は一般投映・学習投映・天文教室・コンサートの合計

注)高崎シティギャラリーの展示室は第1～第6展示室及び予備室の合計

注)高崎芸術劇場の練習施設は、リハーサルホール、レッスンルーム1～3及びスタジオ31～42の合計

年 月	箕郷文化会館			新町文化ホール			
	ホール	視聴覚室	集会室	ホール	研修室	視聴覚室	和室
令和2年度	54	75	31	33	86	33	11
令和3年度	71	73	63	70	99	45	3
令和4年度	110	96	83	80	144	79	13
5年 1月	13	11	8	7	10	4	-
2月	11	5	3	5	13	6	1
3月	13	7	7	5	14	8	-
4月	11	4	-	3	10	6	-
5月	7	6	3	5	13	6	1
6月	5	6	6	7	14	3	-

年 月	榛名文化会館(エコール)			吉井文化会館				
	大ホール	小ホール	リハーサル室	大ホール	小ホール	和室1	和室2	研修室
令和2年度	20	15	48	13	71	2	-	9
令和3年度	39	58	94	18	103	6	2	3
令和4年度	44	54	108	24	131	11	3	34
5年 1月	4	5	9	2	14	-	-	5
2月	8	8	10	-	16	1	-	6
3月	3	5	7	2	10	2	-	5
4月	-	1	4	1	14	2	1	4
5月	5	3	5	6	10	1	2	4
6月	2	11	7	2	10	1	-	1

資料:各文化会館、文化ホール

## 10 高崎市美術館利用状況

(単位:人)

年 月	総 数	一 般	学 生	児 童	日 数	1 日 平 均
令和2年	18,716	17,178	760	778	228	82
令和3年	22,281	19,686	1,546	1,049	255	87
令和4年	30,871	26,125	1,747	2,999	224	137
5年 1月	2,725	2,329	161	235	16	170
2月	1,333	1,224	83	26	20	66
3月	1,625	1,455	123	47	22	73
4月	874	774	49	51	14	62
5月	1,886	1,663	117	106	27	69
6月	1,493	1,369	47	77	16	93

資料:高崎市美術館

## 11 高崎市タワー美術館利用状況

(単位:人)

年 月	総 数	一 般	学 生	児 童	日 数	1 日 平 均
令和2年	17,893	17,209	385	299	220	81
令和3年	17,915	16,833	590	492	245	73
令和4年	15,744	14,718	572	454	242	65
4年 1月	1,286	1,234	30	22	16	80
2月	1,692	1,634	43	15	20	85
3月	1,596	1,483	67	46	18	89
4月	1,013	969	23	21	14	72
5月	1,947	1,816	64	67	27	72
6月	1,526	1,447	52	27	16	95

資料:高崎市タワー美術館

## 12 高崎市山田かまち美術館利用状況

(単位:人)

年 月	総 数	一 般	学 生	児 童	日 数	1 日 平 均
令和2年	2,155	1,881	106	168	271	7
令和3年	2,292	2,006	106	180	301	7
令和4年	3,288	2,808	210	270	301	10
5年 1月	185	167	11	7	23	8
2月	191	170	9	12	23	8
3月	184	159	7	18	26	7
4月	212	196	13	3	26	8
5月	313	262	12	39	27	11
6月	199	188	5	6	26	7

資料:高崎市山田かまち美術館

# ◆◆◆ 物 価 ・ 消 費 ◆◆◆

## 1 消費者物価指数

令和2年=100

年 月	全 国		東 京 都 区 部		小 都 市 A		
	総 合	食 料	総 合	食 料	総 合	食 料	
令和2年 平均	100.0	100.0	100.0	100.0	100.0	100.0	
令和3年 平均	99.8	100.0	99.8	99.9	99.8	100.0	
令和4年 平均	102.3	104.5	102.2	104.4	102.4	104.5	
5年	1月	104.7	109.5	104.7	109.4	104.7	109.5
	2月	104.0	110.0	104.1	109.9	104.1	110.0
	3月	104.4	110.4	104.4	110.1	104.5	110.5
	4月	105.1	111.6	105.1	111.5	105.2	111.6
	5月	105.1	112.2	105.1	111.9	105.2	112.2
	6月	105.2	112.2	105.0	111.9	105.3	112.1

資料:総務省統計局

注)小都市Aとは人口5万以上15万未満の市

## 2 消費者物価中分類指数(全国)

令和2年=100

年 月	総 合	食 料	住 居	光 熱	家 具	被 服	保 健	交 通	教 育	教 養	諸 雑 費	
				水 道	家 事 用 品	及 び 履 物	医 療	通 信		娛 楽		
令和2年 平均	100.0	100.0	100.0	100.0	100.0	100.0	100.0	100.0	100.0	100.0	100.0	
令和3年 平均	99.8	100.0	100.6	101.3	101.7	100.4	99.6	95.0	100.0	101.6	101.1	
令和4年 平均	102.3	104.5	101.3	116.3	105.5	102.0	99.3	93.5	100.9	102.7	102.2	
5年	1月	104.7	109.5	102.0	124.5	108.5	102.6	99.7	94.4	101.0	103.0	102.9
	2月	104.0	110.0	102.1	110.8	109.2	103.2	100.3	94.3	101.3	103.4	103.2
	3月	104.4	110.4	102.1	110.2	111.4	104.6	100.7	94.6	101.4	104.5	103.3
	4月	105.1	111.6	102.2	109.9	114.1	106.3	100.6	94.6	102.4	106.3	103.3
	5月	105.1	112.2	102.3	105.6	115.2	106.3	101.1	94.9	102.4	107.1	103.4
	6月	105.2	112.2	102.3	108.0	114.8	106.1	101.3	94.9	102.4	105.9	103.6

資料:総務省統計局

※指数は、令和3年7月分から令和2年基準に更新を行い、過去に遡って指数を改定した。

# ◆◆◆ 社 会 ・ 福 祉 ◆◆◆

## 1 生活保護扶助別人員

年 月	生 活 扶 助	住 宅 扶 助	教 育 扶 助	介 護 扶 助	医 療 扶 助	出 産 扶 助	生 業 扶 助	葬 祭 扶 助	施設事務 費 対 象	世 帯	人 員
令和2年度	37,962	35,795	1,333	11,264	37,790	1	562	89	397	34,689	41,114
令和3年度	37,698	35,764	1,387	11,938	38,006	2	541	96	348	34,930	41,002
令和4年度	37,441	35,465	1,328	12,347	37,872	3	459	103	309	35,057	40,780
令和5年 1月	3,136	2,957	108	1017	3,174	2	34	15	25	2,928	3,403
2月	3,135	2,943	110	1014	3,175	-	35	8	25	2,923	3,399
3月	3,150	2,955	123	1020	3,166	-	46	14	26	2,938	3,414
4月	3,065	2,923	108	1,015	3,144	-	39	9	26	2,933	3,393
5月	3,055	2,923	101	1,005	3,157	-	35	6	25	2,934	3,392
6月	3,079	2,953	107	1,011	3,174	-	35	7	25	2,941	3,411

資料:社会福祉課

## 被保護世帯・人員及び保護費の推移

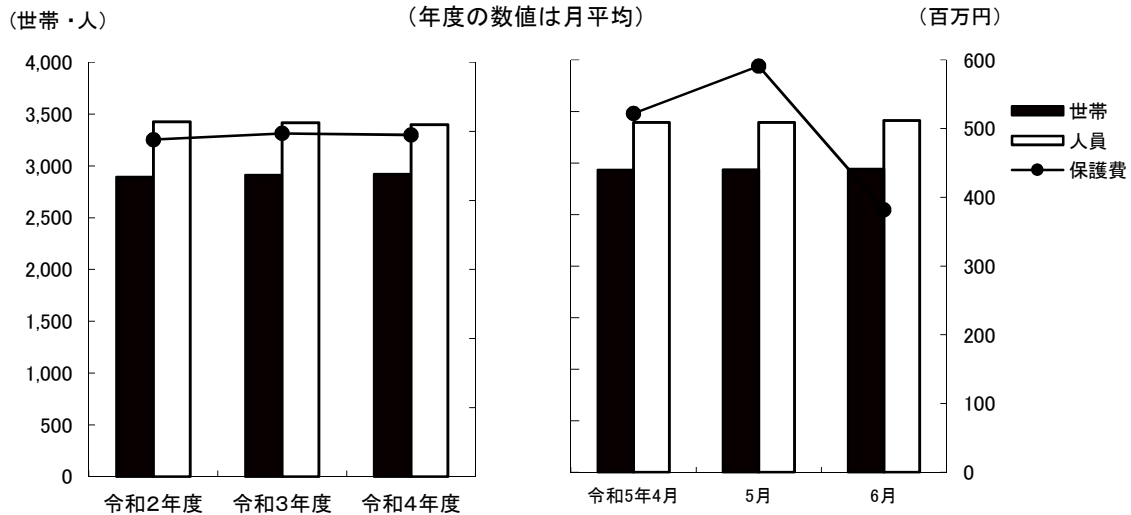

## 2 扶助別生活保護費

(単位:千円)

年 月	生 活 扶 助	住 宅 扶 助	教 育 扶 助	介 護 扶 助	医 療 扶 助	出 産 扶 助	生 業 扶 助	葬 祭 扶 助	施設事務 費	扶 助 費 合 計
令和2年度	1,823,674	871,252	13,382	234,615	2,835,188	X	5,676	8,892	66,964	5,859,934
令和3年度	1,803,215	877,493	13,085	262,360	2,938,014	X	5,761	8,806	58,500	5,967,392
令和4年度	1,775,063	879,608	12,753	278,996	2,921,456	1,386	6,361	9,402	52,015	5,937,041
令和5年 1月	151,175	72,905	1,002	23,356	208,339	X	189	1,178	4,028	463,056
2月	151,351	72,937	1,041	23,699	238,860	-	231	328	4,357	492,804
3月	155,533	74,048	945	24,449	254,515	-	1,786	1,336	4,559	517,171
4月	136,507	71,500	1,007	22,075	284,106	-	836	1,150	4,440	521,622
5月	139,641	71,859	952	24,412	348,173	-	425	1,023	4,363	590,848
6月	138,899	72,663	966	25,075	139,158	-	345	766	4,176	382,048

資料:社会福祉課



## 3 医療扶助実施状況

(単位:人)

年 月	入 院		入 院 外	
	精 神	そ の 他	精 神	そ の 他
令和2年度	867	1,146	3,313	32,466
令和3年度	828	1,113	3,662	32,400
令和4年度	899	1,101	3,913	31,959
令和5年 1月	74	89	338	2,665
2月	74	89	337	2,675
3月	77	101	336	2,660
4月	56	83	3	3,062
5月	72	91	341	2,653
6月	69	88	332	2,685

資料:社会福祉課

## 4 老人福祉センター利用状況

(単位:人)

施 設 名	令 和	令 和	令 和	令和5年	2月	3月	4月	5月	6月
	2年度	3年度	4年度	1月					
佐野長寿センター	11,294	13,116	17,276	1,395	1,511	1,686	1,696	1,858	1,834
六郷長寿センター	17,328	23,478	26,364	1,997	2,095	2,595	2,499	2,434	2,494
片岡長寿センター	14,790	15,863	16,784	1,127	1,291	1,671	1,535	1,504	1,760
京ヶ島長寿センター	13,055	14,944	17,909	1,400	1,644	1,731	1,426	1,621	1,881
八幡長寿センター	15,549	17,319	18,590	1,375	1,556	1,823	1,656	1,487	1,695
中川長寿センター	16,528	16,650	22,899	1,739	1,943	2,304	2,047	2,238	2,199
岩鼻長寿センター	16,033	20,241	22,043	1,585	1,797	2,196	1,960	1,973	2,162
箕輪城長寿センター	13,084	13,406	18,151	1,313	1,395	1,827	1,836	1,703	1,885
群馬長寿センター	23,389	30,265	30,680	2,474	2,654	2,410	2,800	2,892	3,062
新町長寿センター	4,355	6,187	6,811	534	549	672	604	603	637
新町鉄南長寿センター	4,960	6,105	5,323	370	410	442	411	380	440
高浜長寿センター	47,613	63,713	70,468	6,077	4,943	6,750	5,966	6,317	5,920

資料:長寿社会課

## 5 一般職業紹介状況(学卒を除きパートを含む)

(単位:人)

	令和			5年					
	2年度	3年度	4年度	1月	2月	3月	4月	5月	6月
新規求職申込件数(人)	12,097	12,454	12,183	1,125	1,056	1,108	1,268	1,062	970
月間有効求職者数(人)	50,933	53,480	55,111	4,244	4,454	4,714	4,880	4,955	4,852
新規求人数(人)	29,804	31,656	34,024	3,422	3,008	2,649	2,907	3,171	2,575
月間有効求人数(人)	87,913	90,479	98,472	8,352	8,589	8,735	7,970	8,383	8,311
就職件数(人)	3,239	3,340	3,314	206	282	368	271	270	269
新規求人倍率(倍)	2.46	2.54	2.79	3.04	2.85	2.39	2.29	2.99	2.65
有効求人倍率(倍)	1.73	1.69	1.79	1.97	1.93	1.85	1.63	1.69	1.71
就職率(%)	26.8	26.8	27.2	18.3	26.7	33.2	21.4	25.4	27.7

資料:高崎公共職業安定所

## 6 求人・求職バランスシート(常用で学卒・臨時・パートを除く)

(単位:人)

		令和		4年			5年					
		4年度		10月	11月	12月	1月	2月	3月	4月	5月	6月
職業計	求人募集数	51,122	4,351	4,176	3,950	4,078	4,281	4,458	4,327	4,531	4,564	
	求職者数	34,260	2,797	2,687	2,551	2,709	2,853	3,010	3,036	3,009	2,913	
	求人倍率	1.49	1.56	1.55	1.55	1.51	1.50	1.48	1.43	1.51	1.57	
専門・技術職	求人募集数	12,011	1,047	981	926	926	961	1,007	1,070	1,072	1,069	
	求職者数	6,170	472	466	441	485	518	558	561	549	545	
	求人倍率	1.95	2.22	2.11	2.10	1.91	1.86	1.80	1.91	1.95	1.96	
事務職	求人募集数	5,099	400	431	403	446	500	483	476	454	444	
	求職者数	9,668	804	759	729	780	809	820	798	815	804	
	求人倍率	0.53	0.50	0.57	0.55	0.57	0.62	0.59	0.60	0.56	0.55	
販売職	求人募集数	6,848	560	541	521	532	589	629	600	709	733	
	求職者数	2,310	189	183	173	182	192	200	188	190	173	
	求人倍率	2.96	2.96	2.96	3.01	2.92	3.07	3.15	3.19	3.73	4.24	
サービス職	求人募集数	10,869	899	867	849	877	880	926	877	924	913	
	求職者数	2,882	244	241	217	215	220	240	261	240	212	
	求人倍率	3.77	3.68	3.60	3.91	4.08	4.00	3.86	3.36	3.85	4.31	
保安職	求人募集数	1,899	221	137	146	149	133	120	134	130	138	
	求職者数	213	17	11	9	14	17	22	25	20	19	
	求人倍率	8.92	13.00	12.45	16.22	10.64	7.82	5.45	5.36	6.50	7.26	
生産工程職	求人募集数	5,144	425	426	409	441	470	452	361	443	446	
	求職者数	3,056	260	245	223	233	244	263	265	269	254	
	求人倍率	1.68	1.63	1.74	1.83	1.89	1.93	1.72	1.36	1.65	1.76	
輸送職	求人募集数	3,352	267	276	243	271	294	312	318	304	298	
	求職者数	1,398	108	104	101	94	103	101	99	101	95	
	求人倍率	2.40	2.47	2.65	2.41	2.88	2.85	3.09	3.21	3.01	3.14	
建設職	求人募集数	3,731	340	341	298	264	290	329	313	318	336	
	求職者数	638	48	53	54	57	51	55	55	53	53	
	求人倍率	5.85	7.08	6.43	5.52	4.63	5.69	5.98	5.69	6.00	6.34	
運搬・清掃職	求人募集数	1,506	132	113	94	107	106	127	138	138	150	
	求職者数	2,480	217	205	199	203	201	197	202	206	199	
	求人倍率	0.61	0.61	0.55	0.47	0.53	0.53	0.64	0.68	0.67	0.75	

資料:高崎公共職業安定所

注) 求人募集数・求職者数・求人倍率は、正式にはそれぞれ、有効求人数・有効求職者数・有効求人倍率という。

注) 求人倍率は、求職者1人あたりの求人募集数を意味する。

注) 「職業」の合計欄には、[管理職][農林漁業職][職業分類不能]を含む。

# ◆◆◆ 保 健 ・ 衛 生 ◆◆◆

## 1 国民健康保険の状況(療養の給付)

年 月	被 保 険 者 数	受 診 件 数	費 用 額 (千円)				受診率 (%)	一件あたりの費用額(円)	
			総 額	保 険 者 負 担 金	一 部 負 担 金	公 費 負 担 金			
令和 2年度	77,072	1,130,242	27,164,117	19,895,026	7,269,091	-	1,466.5	24,034	
令和 3年度	76,346	1,177,567	28,270,025	20,769,689	7,500,336	-	1,542.4	24,007	
令和 4年度	73,225	1,174,326	28,438,153	20,885,699	7,552,454	-	1,603.7	24,217	
一 般	令和5年1月	71,513	93,140	2,401,892	1,762,658	639,234	-	130.2	25,788
	2月	71,084	91,624	2,258,972	1,659,186	599,786	-	128.9	24,655
	3月	70,720	102,671	2,486,470	1,824,076	662,395	-	145.2	24,218
退 職 者	令和5年1月	-	-	-	-	-	-	-	-
	2月	-	-	-	-	-	-	-	-
	3月	-	-	-	-	-	-	-	-

資料:保険年金課

注)被保険者に後期高齢者は含まれていない。

注)受診率は、受診件数÷被保険者数であり、一人あたりの受診件数を百分率で表したものの。

### 国民保険加入者の状況

(年度の数値は月平均)

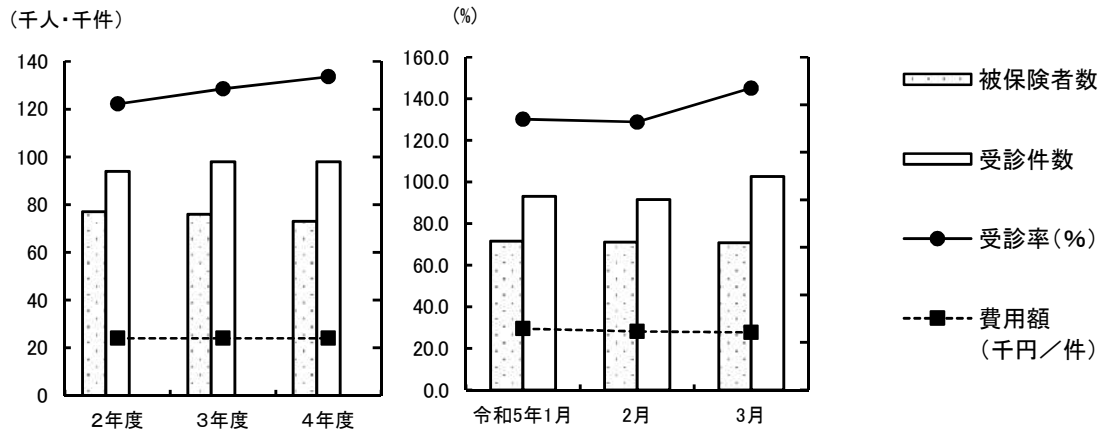

## 2 国民健康保険加入世帯および被保険者数

年 月	総 世 帯 数	加 入 世 帯 数			総人口	被 保 険 者 数		
		世 帯 数	加入率 (%)	加入率 (%)		人 口	加入率 (%)	
令和 2年度	167,410	49,563	(0)	29.6	372,206	78,024	(0)	21.0
令和 3年度	168,807	48,946	(0)	29.0	371,049	76,117	(0)	20.5
令和 4年度	170,039	47,699	(0)	28.1	369,412	72,924	(0)	19.7
令和4年 12月	170,141	47,143	(0)	27.7	369,314	71,871	(0)	19.5
令和5年 1月	170,124	46,945	(0)	27.6	368,997	71,513	(0)	19.4
2月	170,082	46,741	(0)	27.5	368,762	71,084	(0)	19.3
3月	170,420	46,635	(0)	27.4	368,109	70,720	(0)	19.2
4月	170,981	47,093	(0)	27.5	368,202	71,407	(0)	19.4
5月	171,083	46,922	(0)	27.4	368,197	71,041	(0)	19.3

資料:保険年金課

注)( )内については退職者世帯数および退職者被保険者数

3 国民健康保険費用状況

年 月	療 養 費		任 意 給 付				
	件 数(件)	金 額(千円)	出 産 育 児 一 時 金		葬 祭 費		
			件 数(件)	金 額(千円)	件 数(件)	金 額(千円)	
令和 2年度	24,662	243,106	225	94,356	519	25,950	
令和 3年度	25,339	249,514	214	89,410	509	25,450	
令和 4年度	24,840	239,776	193	80,804	500	25,000	
一 般	5年 2月	1,960	18,513	15	6,534	60	3,000
	3月	1,986	19,690	20	8,306	58	2,900
	4月	2,044	18,648	10	4,473	34	1,700
退 職 者	5年 2月	(-)	(-)	...	...	...	...
	3月	(-)	(-)	...	...	...	...
	4月	(-)	(-)	...	...	...	...

資料:保険年金課

注)退職者の出産育児一時金及び葬祭費は一般分に含まれている。

4 後期高齢者医療の状況

年 月	被保険 者 数	受 診 件 数	医 療 費 (千円)						受診率 (%)	1件当 り医療 費(円)	
			総 額	後期高齢者医療 負 担 分	他 法 負 担 分	そ の 他 負 担 分	一 部 負 担 分	高額療養費 (支給額)			
令和 2年度	53,308	1,386,926	44,006,300	38,601,156	539,368	-	3,502,376	1,363,401	2,602	31,729	
令和 3年度	54,069	1,445,288	46,125,018	40,485,601	572,778	-	3,599,081	1,467,559	2,673	31,914	
令和 4年度	56,144	1,521,148	48,860,975	42,583,944	689,545	-	3,801,359	1,786,126	2,709	32,121	
4年 12月	56,571	131,642	4,000,695	3,445,387	64,680	-	326,542	164,086	233	30,391	
5年	1月	56,827	124,671	4,344,184	3,738,898	76,805	-	333,902	194,579	219	34,845
	2月	57,006	123,060	4,112,148	3,539,406	63,705	-	328,992	180,044	216	33,416
	3月	57,223	133,522	4,390,832	3,774,713	56,965	-	359,546	199,609	233	32,885
	4月	57,354	128,940	3,977,090	3,417,312	48,870	-	340,190	170,718	225	30,845
	5月	57,473	130,557	4,136,590	3,559,796	51,342	-	344,248	181,203	227	31,684

資料:保険年金課

注)後期高齢者医療会計年度は3月診療分から翌年2月診療分

注)受診率は、受診件数÷被保険者数であり、一人あたりの受診件数を百分率で表したものの。

5 後期高齢者医療費の状況

年 月	入 院		入 院 外		歯 科		調 剤		そ の 他		
	件 数	後期高齢者医療 負担金	件 数	後期高齢者医療 負担金	件 数	後期高齢者医療 負担金	件 数	後期高齢者医療 負担金	件 数	後期高齢者医療 負担金	
		(千円)		(千円)		(千円)		(千円)		(千円)	
令和 2年度	36,254	18,383,611	785,373	12,797,977	116,132	1,411,892	427,020	5,108,579	22,147	899,096	
令和 3年度	37,146	19,557,245	813,494	13,334,086	124,705	1,505,141	447,202	5,128,201	22,741	960,928	
令和 4年度	38,146	20,877,490	850,555	13,752,247	137,304	1,640,812	472,640	5,281,576	22,503	1,031,819	
4年 12月	2,910	1,581,268	73,788	1,163,081	11,836	137,445	41,245	480,361	1,863	83,232	
5年	1月	3,331	1,943,908	69,436	1,139,378	11,215	126,570	38,864	436,079	1,825	92,963
	2月	3,361	1,837,381	68,141	1,071,839	11,642	136,893	38,105	407,429	1,811	85,864
	3月	3,318	1,827,574	73,887	1,233,429	12,472	151,392	41,975	468,982	1,870	93,336
	4月	3,095	1,627,845	71,304	1,118,544	12,379	146,560	40,283	433,714	1,879	90,649
	5月	3,246	1,742,690	72,304	1,158,436	12,394	141,595	40,703	424,663	1,910	92,412

資料:保険年金課

## 6 感染症発生状況

(単位:人)

年 月	総 数	急性灰白髄炎 (ポリオ)	コレラ	細菌性赤痢	腸チフス	パラチフス	腸管出血性 大腸菌
令和2年度	12	-	-	-	-	-	12
令和3年度	7	-	-	-	-	-	7
令和4年度	21	-	-	-	-	-	21
5年 1月～3月	-	-	-	-	-	-	-
4月～6月	6	-	-	-	-	-	6

資料:保健予防課

## 7 高崎市で実施している予防接種

(単位:人)

年 月	四種混合 (※三種混 合、不活化ポ リオを含む)	二種混合	麻しん 風しん 混合 (※各単抗 原を含む)	日本脳炎	BCG	ヒブ	小児用 肺炎球菌
令和2年度	10,706	2,975	5,507	12,455	2,653	10,647	10,472
令和3年度	9,833	2,728	5,301	7,851	2,402	9,791	9,780
令和4年度	9,313	2,540	5,240	12,712	2,350	9,475	9,468
5年 1月	819	149	294	840	204	852	838
2月	824	167	337	896	195	805	810
3月	913	323	410	1,282	251	851	856
4月	946	242	574	1,029	199	749	754
5月	951	156	575	868	222	752	753
6月	934	137	513	801	190	784	787

(単位:人)

年 月	子宮頸がん (HPV)	水痘	B型肝炎	ロタウイルス	風しんの追 加的対策 (風しん第5 期)	高齢者 インフルエンザ	高齢者 肺炎球菌
令和2年度	696	5,391	7,777	2,193	1,708	74,929	4,105
令和3年度	1,800	4,887	7,367	5,115	1,245	62,716	3,540
令和4年度	4,847	4,548	7,040	4,934	96	64,280	3,291
5年 1月	298	372	633	458	2	685	152
2月	412	381	585	425	8	-	201
3月	444	440	631	408	11	-	326
4月	464	348	566	386	2	-	527
5月	440	354	590	410	4	-	480
6月	542	380	557	360	3	-	368

資料:保健予防課

※人数は延べ人数

※風しん第5期は平成31年4月より令和7年3月末までの時限措置

※ロタウイルスは令和2年10月より定期接種開始

8 健診実施状況 (単位:人)

年 月	基 本 健 診			
	はつらつ 健診	国保特定 健診	後期高齢 者健診	健康増進 健診
令和2年度	1,033	13,896	14,404	256
令和3年度	1,325	16,574	14,777	296
令和4年度	1,786	14,676	13,733	276
5年				
1月	132	-	-	25
2月	-	-	-	-
3月	-	-	-	-
4月	-	-	1	-
5月	118	1,230	1,739	9
6月	276	918	1,269	54

資料:健康課 (令和5年6月30日現在)

(単位:人)

年 月	が ん 検 診						ピロリ 検診	胃がん リスク 検診
	胃がん	子宮がん	胸部 (肺がん・ 結核)	乳がん	大腸がん	前立腺 がん		
令和2年度	5,040	13,474	19,378	6,023	20,113	8,348	873	3,830
令和3年度	7,579	15,793	26,190	6,305	21,863	9,268	1,312	4,012
令和4年度	7,251	16,019	27,200	7,201	21,628	9,536	1,136	3,512
5年								
1月	1,026	2,580	2,153	1,113	844	206	119	192
2月	-	-	-	-	31	-	-	-
3月	-	-	-	-	-	-	-	-
4月	-	-	-	-	-	-	-	-
5月	380	1,083	3,169	274	1,766	1,177	112	397
6月	929	1,536	5,169	738	2,437	1,456	161	419

資料:健康課 (令和5年6月30日現在)

(単位:人)

年 月	骨量検診	成人歯科 健診	肝炎 ウイルス 検診	股関節脱 臼検診	3ヵ月児 健診	9ヵ月児 健診	1歳6ヵ月児 健診	3歳児 健診
令和2年度	1,764	317	1,887	2,510	2,540	2,544	2,742	3,150
令和3年度	1,851	338	2,148	2,019	2,427	2,420	2,089	2,240
令和4年度	1,832	393	1,893	2,572	2,356	2,307	2,823	3,022
5年								
1月	271	64	161	193	209	180	246	266
2月	-	-	-	206	194	164	231	227
3月	-	-	-	207	234	186	210	284
4月	-	-	-	178	188	188	206	167
5月	124	39	167	191	187	204	211	238
6月	165	31	211	178	192	211	203	202

資料:健康課 (令和5年6月30日現在)

## 9 ごみ・資源物排出量

(単位:トン)

年 月	総排出量	可燃ごみ			不燃・粗大ごみ		
		市収集量	委託 収集量	市処理施設 への持込量	市収集量	委託 収集量	市処理施設 への持込量
令和2年度	124,939	1,928	77,247	28,428	88	5,322	2,813
令和3年度	121,438	1,844	74,799	28,532	70	4,684	2,495
令和4年度	120,175	1,880	74,059	28,663	58	4,352	2,495
5年 1月	9,296	135	5,821	2,181	4	318	169
2月	8,009	114	4,716	2,051	4	304	178
3月	9,647	166	5,771	2,416	4	338	234
4月	9,150	145	5,525	2,141	6	370	205
5月	10,430	167	6,499	2,497	6	359	235
6月	10,022	156	6,218	2,379	5	353	203

資料:一般廃棄物対策課

(単位:トン)

年 月	資源物			埋立
	市収集量	委託 収集量	市処理施設 への持込量	搬入量
令和2年度	122	8,208	783	17,769
令和3年度	121	8,058	835	16,298
令和4年度	116	7,774	778	16,109
5年 1月	7	605	56	1,267
2月	7	585	50	972
3月	15	629	74	1,438
4月	13	682	63	1,249
5月	8	588	71	1,586
6月	9	636	63	1,475

資料:一般廃棄物対策課

注)各数値は、トン換算による端数処理を行っているため、収集量の合計が総搬入量と一致しない場合がある。

注)埋立搬入量は、市一般廃棄物最終処分場(上奥平、榛名)への搬入量(覆土を除く)

## 10 公害苦情取扱件数

(単位:件)

年 月	総 数	大気汚染	水質汚濁	騒 音	振 動	悪 臭	廃棄物投棄	そ の 他
令和2年度	87	17	1	43	4	9	11	2
令和3年度	85	17	-	36	3	13	15	1
令和4年度	106	14	-	38	3	16	34	1
5年 1月	7	3	-	2	-	-	2	-
2月	5	1	-	3	-	1	-	-
3月	12	4	-	4	-	1	3	-
4月	11	2	-	5	-	4	-	-
5月	3	-	-	2	-	-	1	-
6月	9	3	1	5	-	-	-	-

資料:環境政策課、一般廃棄物対策課



# 金

# 融



## 1 群馬県内金融機関実質預金貸出金残高

(単位:億円)

年	月	総額	国内銀行	信用金庫
			[預金残高]	
令和2年末		116,317	…	…
令和3年末		118,813	…	…
令和4年末		120,531	…	…
4年	12月	120,531	90,504	30,026
5年	1月	120,220	90,332	29,889
	2月	119,775	89,914	29,861
	3月	120,538	91,225	29,312
	4月	121,266	91,359	29,907
			[貸出金残高]	
令和2年末		59,574	…	…
令和3年末		58,658	…	…
令和4年末		59,431	…	…
4年	12月	59,431	45,132	14,300
5年	1月	59,475	45,291	14,184
	2月	59,443	45,289	14,153
	3月	59,912	45,628	14,284
	4月	59,861	45,633	14,228

資料:日本銀行前橋支店

注)対象は群馬県内店舗

注)定義変更により、過去に遡って改訂した。

内訳計数は国内銀行、信用金庫のみで、令和3年1月から記載

## 2 高崎市融資制度実績

年	月	件数	金額
		(件)	(千円)
令和2年度		1,544	22,617,320
令和3年度		218	1,904,400
令和4年度		228	2,238,567
5年	1月	20	189,000
	2月	10	66,900
	3月	3	30,000
	4月	2	29,020
	5月	7	66,350
	6月	45	472,550

資料:商工振興課

注)小口資金は除く。





## 運

## 輸



## 1 JR各駅乗客人員状況 (単位:人)

年 度		令和元年度	令和2年度	令和3年度	令和4年度
総 数	総 数	17,086,953	13,970,272	15,799,439	18,750,108
	一 般 定 期	7,461,353 9,625,600	4,868,682 9,101,590	6,313,638 9,485,801	8,698,291 10,051,817
	1日平均	46,682	38,271	43,283	51,366
	高 崎 駅	11,770,859	10,196,354	11,569,819	14,078,169
高 崎 駅	総 数	11,770,859	10,196,354	11,569,819	14,078,169
	一 般 定 期	5,752,901 6,017,958	3,946,216 6,250,138	5,228,735 6,341,084	7,324,320 6,753,849
	1日平均	32,160	27,935	31,697	38,570
	北 高 崎 駅	597,194	433,872	525,989	572,576
北 高 崎 駅	総 数	597,194	433,872	525,989	572,576
	一 般 定 期	164,426 432,768	99,582 334,290	115,559 410,430	135,707 436,869
	1日平均	1,631	1,188	1,441	1,568
	群 馬 八 幡 駅	438,125	306,231	330,026	361,573
群 馬 八 幡 駅	総 数	438,125	306,231	330,026	361,573
	一 般 定 期	144,153 293,972	91,396 214,835	96,434 233,592	111,513 250,060
	1日平均	1,197	838	904	990
	井 野 駅	789,065	602,124	660,319	710,537
井 野 駅	総 数	789,065	602,124	660,319	710,537
	一 般 定 期	198,626 590,439	115,096 487,028	136,451 523,868	171,609 538,928
	1日平均	2,155	1,649	1,809	1,946
	高 崎 問 屋 町 駅	1,445,910	1,085,403	1,200,906	1,332,560
高 崎 問 屋 町 駅	総 数	1,445,910	1,085,403	1,200,906	1,332,560
	一 般 定 期	402,583 1,043,327	235,374 850,029	272,075 928,831	344,218 988,342
	1日平均	3,950	2,973	3,290	3,650
	倉 賀 野 駅	681,185	516,842	556,580	605,343
倉 賀 野 駅	総 数	681,185	516,842	556,580	605,343
	一 般 定 期	229,646 451,539	138,313 378,529	160,171 396,409	203,308 402,035
	1日平均	1,861	1,416	1,524	1,658
	新 町 駅	1,364,615	829,446	955,800	1,089,350
新 町 駅	総 数	1,364,615	829,446	955,800	1,089,350
	一 般 定 期	569,018 795,597	242,705 586,741	304,213 651,587	407,616 681,734
	1日平均	3,728	2,272	2,618	2,984

資料:JR東日本高崎支社

注)令和元年以前は在来線のみ。新幹線含まず。

2 上信電鉄各駅乗客人員等状況

乗客人員状況

(単位:人)

駅名		令和2年度	令和3年度	令和4年度	令和5年4月	5月	6月
総数	総数	961,574	1,118,950	1,266,228	123,455	126,918	122,308
	一般	244,514	299,050	361,128	33,065	36,228	31,018
	定期	717,060	819,900	905,100	90,390	90,690	91,290
	1日平均	2,627	3,066	3,469	4,115	4,094	4,077
上信高崎	総数	525,755	618,376	717,024	70,402	72,760	68,735
	一般	147,275	184,486	233,124	21,412	23,710	19,595
	定期	378,480	433,890	483,900	48,990	49,050	49,140
	1日平均	1,436	1,694	1,964	2,347	2,347	2,291
南高崎	総数	14,558	15,368	19,348	1,539	1,536	1,785
	一般	6,308	7,958	9,208	759	726	765
	定期	8,250	7,410	10,140	780	810	1,020
	1日平均	40	42	53	51	50	60
佐野のわたし	総数	36,860	38,391	45,726	4,091	4,280	4,445
	一般	14,450	16,281	19,986	1,901	2,000	2,105
	定期	22,410	22,110	25,740	2,190	2,280	2,340
	1日平均	101	105	125	136	138	148
根小屋	総数	41,355	44,011	45,813	4,121	4,213	4,030
	一般	12,945	13,411	14,853	1,211	1,393	1,240
	定期	28,410	30,600	30,960	2,910	2,820	2,790
	1日平均	113	121	126	137	136	134
高崎商科大学前	総数	13,753	30,039	65,188	10,069	9,955	10,050
	一般	5,863	10,809	10,318	1,099	835	810
	定期	7,890	19,230	54,870	8,970	9,120	9,240
	1日平均	38	82	179	336	321	335
山名	総数	33,856	39,019	44,868	4,034	4,172	3,948
	一般	11,506	12,919	15,738	1,334	1,532	1,308
	定期	22,350	26,100	29,130	2,700	2,640	2,640
	1日平均	93	107	123	134	135	132
西山名	総数	46,039	54,586	49,542	3,864	3,790	3,669
	一般	4,789	5,806	6,372	564	520	459
	定期	41,250	48,780	43,170	3,300	3,270	3,210
	1日平均	126	150	136	129	122	122
馬庭	総数	117,790	129,692	126,391	11,124	11,703	11,475
	一般	11,710	12,902	13,411	1,134	1,623	1,215
	定期	106,080	116,790	112,980	9,990	10,080	10,260
	1日平均	322	355	346	371	378	383
吉井	総数	90,164	101,300	107,002	9,879	10,062	9,902
	一般	23,564	26,810	29,302	2,889	3,072	2,762
	定期	66,600	74,490	77,700	6,990	6,990	7,140
	1日平均	246	278	293	329	325	330
西吉井	総数	41,444	48,168	45,326	4,332	4,447	4,269
	一般	6,104	7,668	8,816	762	817	759
	定期	35,340	40,500	36,510	3,570	3,630	3,510
	1日平均	113	132	124	144	143	142

2 上信電鉄各駅乗客人員等状況(続)

収入金額状況

(単位:千円)

駅名		令和2年度	令和3年度	令和4年度	令和5年4月	5月	6月
総数	総数	246,252	278,432	322,637	30,141	32,144	29,152
	一般	103,711	126,323	160,687	15,044	16,967	13,679
	定期	142,541	152,109	161,950	15,097	15,177	15,473
上信高崎	総数	165,371	188,472	227,623	21,766	23,408	20,783
	一般	76,083	94,372	123,767	11,710	13,397	10,526
	定期	89,288	94,100	103,856	10,056	10,011	10,257
南高崎	総数	2,272	3,212	4,460	234	209	284
	一般	743	905	1,072	88	84	85
	定期	1,529	2,307	3,388	146	125	199
佐野のわたし	総数	2,742	3,291	3,834	331	342	322
	一般	1,701	1,862	2,595	249	263	247
	定期	1,041	1,429	1,239	82	79	75
根小屋	総数	6,204	5,114	5,388	458	514	490
	一般	2,616	2,716	3,119	247	281	259
	定期	3,588	2,398	2,269	211	233	231
高崎商科 大学前	総数	1,338	2,101	2,081	250	192	186
	一般	1,011	1,722	1,928	214	156	150
	定期	327	379	153	36	36	36
山名	総数	7,161	8,038	9,807	760	919	805
	一般	3,538	4,049	5,135	422	509	456
	定期	3,623	3,989	4,672	338	410	349
西山名	総数	6,804	7,569	6,623	434	451	444
	一般	938	1,116	1,433	129	119	89
	定期	5,866	6,453	5,190	305	332	355
馬庭	総数	14,634	16,008	15,773	1,416	1,430	1,421
	一般	4,289	4,837	5,104	442	475	428
	定期	10,345	11,171	10,669	974	955	993
吉井	総数	31,758	35,485	37,606	3,459	3,619	3,417
	一般	10,826	12,514	13,758	1,288	1,388	1,206
	定期	20,932	22,971	23,848	2,171	2,231	2,211
西吉井	総数	7,968	9,142	9,442	1,033	1,060	1,000
	一般	1,966	2,230	2,776	255	295	233
	定期	6,002	6,912	6,666	778	765	767

資料:上信電鉄(株)鉄道部

3 JR貨物輸送状況

(単位:トン)

年 月	倉 賀 野 駅		
	車 扱	コンテナ扱	計
	[ 発 送 ]		
令和2年度	116,268	146,451	262,719
令和3年度	115,368	145,868	261,236
令和4年度	118,032	139,791	257,823
5年 4月	8,124	12,419	20,543
5月	8,300	10,076	18,376
6月	8,240	11,420	19,660
	[ 到 着 ]		
令和2年度	1,231,439	142,285	1,373,724
令和3年度	1,222,940	151,316	1,374,256
令和4年度	1,252,677	139,618	1,392,295
5年 4月	87,176	10,089	97,265
5月	88,594	10,189	98,783
6月	87,051	10,183	97,234

資料:日本貨物鉄道(株)高崎営業所

## 4 ぐるりん路線別乗客人員状況

(単位:人)

路線名	令和5年1月	2月	3月	4月	5月	6月
少林山線	5,684	5,401	6,339	6,410	6,462	6,516
高経大線	5,356	5,111	6,100	7,254	7,491	7,384
大八木線	3,996	4,048	4,560	4,968	5,297	5,373
京ヶ島線	4,646	5,271	5,873	5,744	6,033	6,165
群馬の森線	6,913	7,247	8,441	8,228	8,478	8,334
倉賀野線	5,057	5,076	5,721	5,588	6,090	5,937
観音山線	5,060	4,796	6,179	6,438	7,237	6,763
岩鼻線	2,777	2,793	3,359	3,350	3,354	3,479
都心循環線	3,221	3,380	4,249	4,040	3,958	4,432
榛名線	1,179	1,090	1,185	1,238	1,394	1,504
倉淵線	587	607	697	600	648	556
こうづけ国分寺線	226	255	258	298	271	312
かみつけの里線	337	389	370	341	320	419
白川線	56	68	30	34	48	39
生原線	25	40	31	25	27	33
松原線	30	26	48	41	40	45
柏木沢線	22	29	28	32	50	40
新町線	295	317	362	373	357	409
総数	45,467	45,944	53,830	55,002	57,555	57,740
1日平均	1,534	1,663	1,751	1,851	1,878	1,940

資料:地域交通課

注) こうづけ国分寺線・かみつけの里線は日曜・祝日運休 白川線は火・金曜運行(祝日・12/30~1/3運休)  
 生原線は月・水・木曜運行(祝日・12/30~1/3運休) 松原線は火・木・金曜運行(祝日・12/30~1/3運休)  
 柏木沢線は月・水曜運行(祝日・12/30~1/3運休) 新町線は日曜・祝日・12/29~1/3運休  
 他は1/1のみ運休

注) 1日平均は、路線毎に1月あたりの運行日数が異なることから参考値として記載している。

## 5 はるバス路線別乗客人員状況

(単位:人)

路線名	令和5年1月	2月	3月	4月	5月	6月
斉渡中北線	73	107	110	107	146	123
宮沢白岩線	143	152	213	229	226	204
総数	216	259	323	336	372	327
1日平均	9	12	12	14	16	13

資料:地域交通課

注) 日曜・祝日・12/30~1/3運休

6 よしいバス路線別乗客人員状況

(単位:人)

路線名	令和5年1月	2月	3月	4月	5月	6月
坂口・奥平線	374	396	369	261	330	376
東谷・西吉井線	123	115	113	94	160	128
多比良・小串線	909	1,059	973	901	1,145	1,198
南陽台・馬庭線	296	292	337	334	375	356
吉井・藤岡線	74	101	126	107	65	111
総数	1,776	1,963	1,918	1,697	2,075	2,169
1日平均	77	89	74	71	86	83

資料:吉井支所地域振興課

注)日曜・祝日・12/29～1/3運休

7 高崎アリーナシャトルバス乗客人員状況

(単位:人)

路線名	令和5年1月	2月	3月	4月	5月	6月
高崎アリーナシャトル	2,768	3,116	3,641	3,338	3,370	3,768
1日平均	89	111	117	111	109	126

資料:地域交通課

注)1/1は元日ダイヤ

## 8 関越交通(株)バス路線別乗客人員状況

(単位:人)

路線名	令和5年1月	2月	3月	4月	5月	6月
高崎駅～金古～渋川駅	7,256	7,108	7,687	7,959	8,359	9,017
〃～群馬温泉～渋川駅	1,344	1,240	1,482	1,331	1,381	1,554
〃～金古～群馬温泉	4,976	4,503	5,060	5,142	5,274	5,610
〃～イオンモール高崎前～渋川駅	7,108	6,341	7,101	7,143	7,566	7,287
〃～イオンモール高崎前～群馬温泉	4,886	4,273	4,915	4,512	4,563	4,782
総数	25,570	23,465	26,245	26,087	27,143	28,250
1日平均	825	838	875	870	876	942

資料:関越交通(株)

## 9 日本中央バス(株)バス路線別乗客人員状況

(単位:人)

路線名	令和5年1月	2月	3月	4月	5月	6月
新町駅～上野村	3,673	3,187	4,034	3,941	3,859	3,791
高崎駅～大胡駅	697	749	332	997	874	948
総数	4,370	3,936	4,366	4,938	4,733	4,739
1日平均	141	141	141	165	153	158

資料:日本中央バス(株)

## 10 (株)上信観光バス路線別乗客人員状況

(単位:人)

路線名	令和5年1月	2月	3月	4月	5月	6月
前橋駅～京目～高崎駅	8,902	8,121	8,913	13,374	11,909	20,513
高崎駅～鶴辺団地	6,089	6,047	5,951	10,988	8,717	14,439
総数	14,991	14,168	14,864	24,362	20,626	34,952
1日平均	500	506	479	812	665	1,165

資料:(株)上信観光バス

## 11 (株)群馬バス路線別乗客人員状況

(単位:人)

路線名	令和5年1月	2月	3月	4月	5月	6月
高崎駅～伊香保	6,133	5,975	7,000	7,579	6,320	5,424
〃～浜川・沖～箕郷	10,642	8,324	9,889	15,249	11,280	9,289
〃～しんとう温泉 榛東村役場	3,437	3,174	3,688	4,392	3,635	3,891
〃～榛名湖	7,662	5,992	6,620	13,233	9,641	8,616
〃～本郷～室田	9,135	6,885	7,706	16,789	10,820	10,469
〃～権田	5,029	3,544	3,533	6,315	4,350	4,318
〃～里見～室田	6,039	5,212	5,477	7,936	5,812	5,992
〃～安中	621	615	794	861	763	821
〃～イオン～三愛クリニック 榛東村役場	1,693	1,348	1,626	11,749	1,671	1,565
〃～イオン高崎	15,148	13,233	18,298	16,591	15,907	13,941
〃～南陽台	4,061	4,621	6,123	12,981	6,084	6,276
〃～日赤病院	129	165	169	134	137	155
〃～中央中等	-	-	-	-	-	-
箕郷～渋川	614	580	590	748	912	942
〃～はるな郷	282	283	291	324	288	264
〃～駒寄	31	33	48	31	33	21
総数	70,656	59,984	71,852	114,912	77,653	71,984
1日平均	2,279	2,142	2,318	3,830	2,505	2,399

資料:(株)群馬バス

12 群馬中央バス(株)路線別乗客人員状況 (単位:人)

路線名	令和5年1月	2月	3月	4月	5月	6月
高崎駅～芝塚・バイパス～前橋	9,923	9,600	11,183	13,640	10,971	11,793
高崎駅～県立女子大学～伊勢崎駅	4,438	3,350	3,185	6,986	6,863	7,105
総数	14,361	12,950	14,368	20,626	17,834	18,898
1日平均	463	463	463	688	575	630

資料:群馬中央バス(株)

13 永井運輸(株)バス路線別乗客人員状況 (単位:人)

路線名	令和5年1月	2月	3月	4月	5月	6月
新町駅～玉村町役場	3,282	2,622	2,547	4,454	4,458	4,917
1日平均	106	94	82	148	144	164

資料:永井運輸(株)

14 高速道路インター利用状況

高崎インター(関越自動車道)

(単位:台)

年月	総数	普通車	大型車	特大車	中型車	軽・二輪車
		[ 入 車 ]				
令和2年度	2,347,014	1,691,945	154,646	12,137	160,680	327,606
令和3年度	2,508,959	1,811,189	164,625	12,532	168,959	351,654
令和4年度	2,655,037	1,922,928	161,683	12,698	173,888	383,840
5年						
1月	208,348	152,628	11,345	881	13,088	30,406
2月	197,987	142,988	11,931	876	13,318	28,874
3月	232,457	167,863	14,249	1,057	15,403	33,885
4月	217,940	158,557	12,798	936	14,101	31,548
5月	218,927	161,049	11,754	876	13,253	31,995
6月	216,390	156,361	13,244	1,055	14,138	31,592
		[ 出 車 ]				
令和2年度	2,426,639	1,738,206	163,011	11,400	171,312	342,710
令和3年度	2,607,028	1,872,326	168,455	12,502	180,569	373,176
令和4年度	2,757,461	1,983,863	168,207	13,390	186,067	405,934
5年						
1月	218,754	159,170	12,096	982	14,043	32,463
2月	210,302	151,063	12,638	1,048	14,241	31,312
3月	242,789	174,155	14,817	1,289	16,482	36,046
4月	227,607	164,022	13,332	1,192	15,432	33,629
5月	229,941	165,624	14,050	1,159	14,880	34,228
6月	225,981	161,829	13,989	1,187	15,150	33,826

## 高崎玉村スマートインター(関越自動車道)

(単位:台)

年	月	総数	普通車	大型車	特大車	中型車	軽・二輪車
		[ 入 車 ]					
令和2年度		1,319,298	820,705	192,113	18,297	147,221	140,962
令和3年度		1,410,484	888,180	194,959	19,576	153,145	154,624
令和4年度		1,545,736	975,458	208,122	21,730	166,747	173,679
5年	1月	121,173	76,885	16,177	1,761	12,918	13,432
	2月	118,499	73,617	16,590	1,838	13,326	13,128
	3月	138,948	86,969	18,860	1,987	15,547	15,585
	4月	132,581	83,602	17,793	1,898	14,355	14,933
	5月	134,050	86,025	16,989	1,809	13,804	15,423
	6月	132,799	83,317	18,135	1,916	14,374	15,057
		[ 出 車 ]					
令和2年度		1,276,428	799,425	184,125	13,112	141,265	138,501
令和3年度		1,362,944	863,125	186,786	13,661	147,126	152,246
令和4年度		1,494,463	950,945	198,597	14,621	160,000	170,300
5年	1月	116,673	75,104	15,354	1,073	12,077	13,065
	2月	117,070	74,210	15,943	1,207	12,645	13,065
	3月	134,063	85,097	17,757	1,358	14,553	15,298
	4月	126,534	80,492	16,902	1,263	13,303	14,574
	5月	129,590	83,380	16,776	1,284	12,969	15,181
	6月	127,715	80,716	17,281	1,374	13,517	14,827

## 前橋インター(関越自動車道)

(単位:台)

年	月	総数	普通車	大型車	特大車	中型車	軽・二輪車
		[ 入 車 ]					
令和2年度		3,197,544	2,234,666	198,149	13,322	307,280	444,127
令和3年度		3,344,641	2,350,687	200,158	13,006	309,899	470,891
令和4年度		3,545,310	2,510,291	202,403	14,823	303,497	514,296
5年	1月	279,270	199,614	15,719	1,222	22,708	40,007
	2月	269,067	189,622	16,327	1,156	23,301	38,661
	3月	318,012	224,662	18,506	1,342	27,361	46,141
	4月	296,667	209,141	17,456	1,284	25,040	43,746
	5月	300,088	213,425	16,874	1,423	23,541	44,825
	6月	297,091	208,693	18,100	1,346	24,714	44,238
		[ 出 車 ]					
令和2年度		3,214,907	2,235,598	196,034	12,243	310,307	460,725
令和3年度		3,377,255	2,362,073	198,684	12,947	312,441	491,110
令和4年度		3,565,909	2,516,134	200,092	15,486	306,348	527,849
5年	1月	282,915	201,117	15,457	1,329	23,393	41,619
	2月	269,179	188,847	15,957	1,208	23,509	39,658
	3月	318,666	224,101	18,344	1,342	27,741	47,138
	4月	296,432	208,701	17,069	1,245	25,229	44,188
	5月	301,962	214,020	16,342	1,433	24,313	45,854
	6月	299,372	209,748	17,462	1,471	25,501	45,190



## 藤岡インター(上信越自動車道)

(単位:台)

年	月	総数	普通車	大型車	特大車	中型車	軽・二輪車
		[ 入 車 ]					
令和2年度		1,702,195	1,100,811	163,262	19,639	184,916	233,567
令和3年度		1,825,973	1,178,239	175,557	22,191	193,466	256,520
令和4年度		1,938,791	1,251,661	183,252	24,977	198,201	280,700
5年	1月	150,987	98,791	13,917	1,780	15,166	21,333
	2月	142,775	90,689	14,288	1,886	15,373	20,539
	3月	170,312	108,710	16,868	2,110	17,757	24,867
	4月	161,038	104,129	14,762	1,860	15,988	24,299
	5月	162,637	107,006	13,716	1,783	15,402	24,730
	6月	159,328	101,797	15,224	2,165	16,135	24,007
		[ 出 車 ]					
令和2年度		1,674,638	1,077,259	179,894	18,301	178,872	220,312
令和3年度		1,773,285	1,143,093	187,511	19,630	184,336	238,715
令和4年度		1,863,457	1,202,705	196,130	20,107	186,128	258,387
5年	1月	144,571	94,432	15,006	1,384	14,112	19,637
	2月	138,914	88,547	15,311	1,461	14,683	18,912
	3月	164,939	105,244	17,767	1,835	17,162	22,931
	4月	154,269	99,935	15,473	1,581	15,167	22,113
	5月	154,462	101,673	14,360	1,548	14,643	22,238
	6月	153,743	98,058	16,233	1,817	15,553	22,082

## 吉井インター(上信越自動車道)

(単位:台)

年	月	総数	普通車	大型車	特大車	中型車	軽・二輪車
		[ 入 車 ]					
令和2年度		600,670	401,461	58,616	5,269	57,851	77,473
令和3年度		627,025	424,791	55,562	5,401	62,301	78,970
令和4年度		703,575	481,219	56,992	7,844	65,440	92,080
5年	1月	50,466	34,605	3,923	518	4,790	6,630
	2月	49,440	32,877	4,338	667	5,018	6,540
	3月	60,134	40,386	5,209	818	5,939	7,782
	4月	54,435	36,813	4,520	634	5,103	7,365
	5月	56,891	39,108	4,675	581	4,859	7,668
	6月	53,726	35,357	5,432	753	5,211	6,973
		[ 出 車 ]					
令和2年度		583,586	393,527	53,600	6,975	54,723	74,761
令和3年度		625,158	426,139	53,669	8,035	59,436	77,879
令和4年度		688,932	477,027	54,247	7,387	60,578	89,693
5年	1月	50,003	34,427	4,081	545	4,428	6,522
	2月	48,752	32,859	4,282	574	4,594	6,443
	3月	58,497	39,844	5,068	672	5,372	7,541
	4月	52,954	36,137	4,494	583	4,620	7,120
	5月	54,586	37,725	4,749	511	4,413	7,188
	6月	52,171	34,949	5,227	725	4,606	6,664

資料:東日本高速道路(株)

### 高速道路インター利用状況

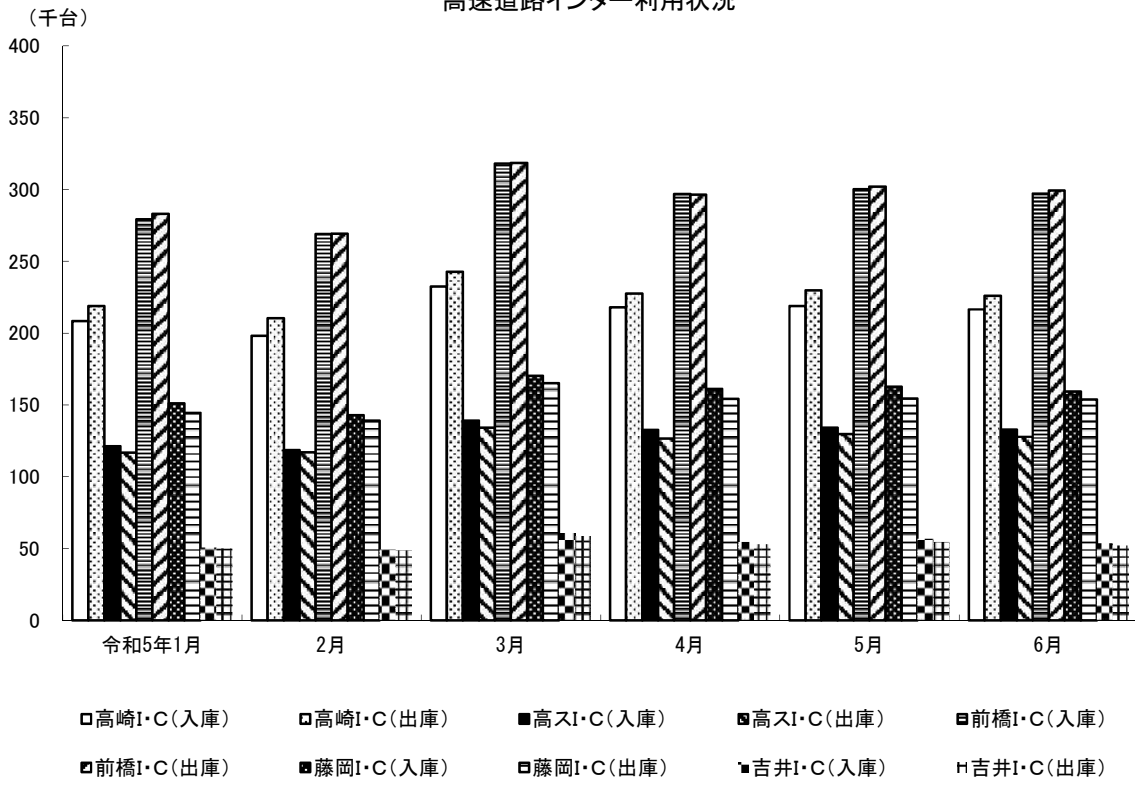

# ◆◆◆ 水 道 ◆◆◆

## 1 水道用途別利用状況

年	月	総数	家庭用	業務用	浴場用	公共用	臨時用
[ 栓 数 ]							
令和2年度		179,828	165,476	13,241	2	1,105	4
令和3年度		181,952	167,630	13,230	2	1,086	4
令和4年度		183,468	169,164	13,198	2	1,097	7
5年	1月	182,271	167,867	13,299	2	1,097	6
	2月	182,449	168,074	13,262	2	1,107	4
	3月	183,468	169,164	13,198	2	1,097	7
	4月	180,095	165,726	13,260	2	1,102	5
	5月	182,850	168,484	13,268	2	1,091	5
	6月	183,055	168,693	13,264	2	1,091	5
[ 給水量 ] (m <sup>3</sup> )							
令和2年度		43,479,544	33,036,585	9,140,774	X	1,295,004	X
令和3年度		43,449,288	32,659,452	9,321,751	X	1,460,886	X
令和4年度		42,950,482	32,097,237	9,367,526	X	1,478,939	285
5年	1月	3,935,083	2,968,267	849,846	X	115,699	15
	2月	3,338,290	2,576,542	665,466	-	96,281	1
	3月	3,644,715	2,680,980	845,257	X	117,391	167
	4月	3,156,110	2,407,867	656,724	-	91,517	2
	5月	3,773,355	2,820,812	838,968	X	112,398	38
	6月	3,252,200	2,471,073	672,617	-	108,506	4

資料:水道局料金課

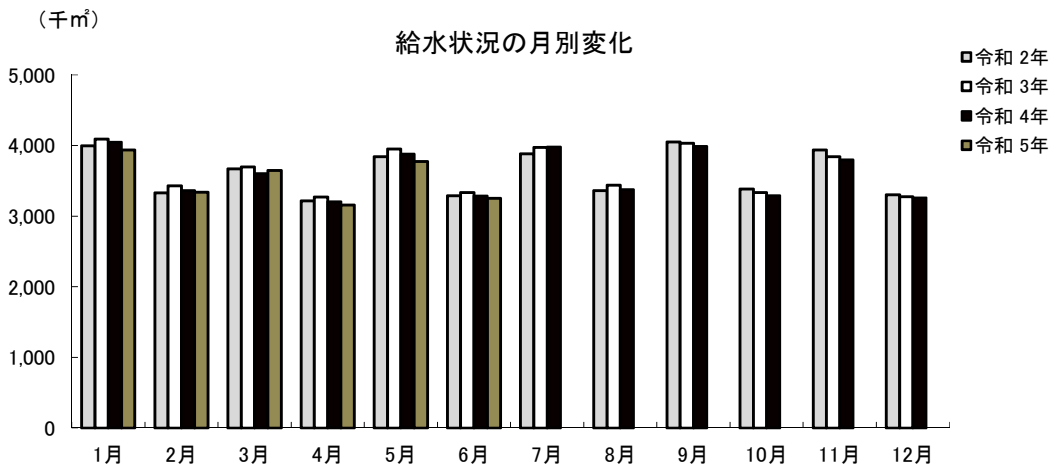

## 2 給水人口・戸数

年	月	行政区域内人口	給水人口	給水戸数	普及率(%)
令和2年度末		371,585	365,461	165,324	98.3
令和3年度末		369,688	363,787	166,227	98.4
令和4年度末		368,109	362,391	167,666	98.4
5年	1月	368,997	363,164	167,345	98.4
	2月	368,762	362,930	167,303	98.4
	3月	368,109	362,391	167,666	98.4
	4月	368,202	362,489	168,216	98.4
	5月	368,197	362,493	168,325	98.5
	6月	368,339	362,632	169,415	98.5

資料:水道局料金課  
注)簡易水道除く。

## 3 公共下水道水洗化状況

年	月	行政区域内人口	処理区域内人口	普及率(%)	水洗便所設置済人口	水洗化率(%)
令和2年度末		371,585	275,560	74.2	261,256	94.8
令和3年度末		369,688	274,849	74.3	260,699	94.9
令和4年度末		368,109	284,171	77.2	269,128	94.7
5年	1月	368,997	274,682	74.4	260,704	94.9
	2月	368,762	274,521	74.4	260,570	94.9
	3月	368,109	284,171	77.2	269,128	94.7
	4月	368,109	284,331	77.2	269,301	94.7
	5月	368,197	284,359	77.2	269,359	94.7
	6月	368,339	284,457	77.2	269,469	94.7

資料:下水道局維持管理課

普及率(%)=処理区域内人口/行政区域内人口

水洗化率(%)=水洗便所設置済人口/処理区域内人口

# ◆◆◆ 治 安 ・ 災 害 ◆◆◆

## 1 刑法犯認知検挙状況

### 高崎警察署管内

年	月	総 数	凶 悪 犯	粗 暴 犯	窃 盗 犯	知 能 犯	風 俗 犯	そ の 他
		[ 認 知 件 数 ]						
令和2年		1,925	15	229	1,235	114	14	318
令和3年		1,631	6	175	1,107	96	17	230
令和4年		1,620	12	177	1,108	86	10	227
5年	1月～3月	397	1	31	269	32	6	58
	4月～6月	462	3	54	323	11	1	70
		[ 検 挙 件 数 ]						
令和2年		1,032	16	211	598	96	14	97
令和3年		992	5	166	636	90	17	78
令和4年		819	11	147	517	79	9	56
5年	1月～3月	177	2	27	102	32	6	6
	4月～6月	217	1	44	143	7	2	20

資料:高崎警察署(管轄は高崎市のうち、高崎北警察署の管轄区域を除く区域)

注)検挙件数は発生箇所を問わず高崎署が検挙した件数

### 高崎北警察署管内

年	月	総 数	凶 悪 犯	粗 暴 犯	窃 盗 犯	知 能 犯	風 俗 犯	そ の 他
		[ 認 知 件 数 ]						
令和2年		…	…	…	…	…	…	…
令和3年		…	…	…	…	…	…	…
令和4年	(4月～12月)	255	3	22	176	14	4	36
5年	1月～3月	77	1	7	57	5	-	7
	4月～6月	105	-	12	84	1	-	8
		[ 検 挙 件 数 ]						
令和2年		…	…	…	…	…	…	…
令和3年		…	…	…	…	…	…	…
令和4年	(4月～12月)	118	3	20	73	10	3	9
5年	1月～3月	47	1	8	30	6	-	2
	4月～6月	36	-	7	19	9	-	1

資料:高崎北警察署(令和4年4月開署 管轄は高崎市のうち、

旧群馬郡地域(群馬・箕郷・榛名・倉沢)及び八幡地区、長野地区)

注)検挙件数は発生箇所を問わず高崎北署が検挙した件数

2 刑法犯検挙人員状況

高崎警察署管内

年	月	総数	凶悪犯	粗暴犯	窃盗犯	知能犯	風俗犯	その他
令和2年		657 (58)	12 (-)	215 (9)	308 (39)	50 (1)	14 (-)	58 (9)
令和3年		602 (35)	25 (7)	185 (5)	279 (15)	57 (2)	10 (1)	46 (5)
令和4年		479 (36)	13 (-)	154 (16)	212 (13)	46 (2)	6 (-)	48 (5)
5年	1月～3月	109 (9)	1 (-)	32 (-)	45 (6)	22 (1)	2 (-)	7 (2)
	4月～6月	126 (6)	1 (-)	46 (-)	54 (6)	5 (-)	4 (-)	16 (-)

資料:高崎警察署(管轄は高崎市のうち、高崎北警察署の管轄区域を除く区域)

注)( )内は少年の数で内書き。

高崎北警察署管内

年	月	総数	凶悪犯	粗暴犯	窃盗犯	知能犯	風俗犯	その他
令和2年		… (…)	… (…)	… (…)	… (…)	… (…)	… (…)	… (…)
令和3年		… (…)	… (…)	… (…)	… (…)	… (…)	… (…)	… (…)
令和4年	(4月～12月)	70 (9)	3 (1)	22 (1)	33 (5)	3 (1)	3 (1)	6 (-)
5年	1月～3月	36 (-)	1 (-)	8 (1)	22 (3)	3 (-)	- (-)	2 (-)
	4月～6月	18 (-)	- (-)	7 (-)	9 (-)	1 (-)	- (-)	1 (-)

資料:高崎北警察署(令和4年4月開署 管轄は高崎市のうち、

旧群馬郡地域(群馬・箕郷・榛名・倉淵)及び八幡地区、長野地区)

注)( )内は少年の数で内書き。

3 風俗営業所数

高崎警察署管内

		接待飲食等営業				遊技場営業			
		1号		2号	3号	4号			5号
年	月	料理店 (和風)	社交飲食店 (洋風)	低照度飲食店	区画席飲食店	マー ジヤ ン店	パチ ンコ 店等	その他遊 技場	ゲー ムセ ンタ ー等
令和3年	12月末	11	99	-	-	15	21	-	9
令和4年	12月末	10	101	-	-	15	10	-	7
令和5年	1月	10	101	-	-	15	10	-	7
	2月	10	101	-	-	15	10	-	7
	3月	10	101	-	-	15	10	-	7
	4月	10	101	-	-	15	10	-	7
	5月	10	101	-	-	15	10	-	7
	6月	10	101	-	-	15	10	-	7

資料:高崎警察署(管轄は高崎市のうち、高崎北警察署の管轄区域を除く区域)

注)1号は客の接待をして客に遊興又は飲食をさせる営業

注)2号は営業所内の照度を10ルクス以下にして営むもの

注)3号はブース席など

注)4号のパチンコ店等にはスロット(回胴式)を含む

注)4号のその他遊技場とは、射的・輪投げ・スマートボール等

高崎北警察署管内

		接待飲食等営業				遊技場営業			
		1号		2号	3号	4号			5号
年	月	料理店 (和風)	社交飲食店 (洋風)	低照度飲食店	区画席飲食店	マー ジヤ ン店	パチ ンコ 店等	その他遊 技場	ゲー ムセ ンタ ー等
令和3年	12月末	...	...	...	...	...	...	...	...
令和4年	12月末	1	1	-	-	1	5	-	2
令和5年	1月	1	1	-	-	1	5	-	2
	2月	1	1	-	-	1	5	-	2
	3月	1	1	-	-	1	4	-	2
	4月	1	1	-	-	1	4	-	2
	5月	1	1	-	-	1	4	-	2
	6月	1	1	-	-	1	4	-	2

資料:高崎北警察署(令和4年4月開署 管轄は高崎市のうち、  
旧群馬郡地域(群馬・箕郷・榛名・倉沢)  
及び八幡地区、長野地区)

注)1号は客の接待をして客に遊興又は飲食をさせる営業

注)2号は営業所内の照度を10ルクス以下にして営むもの

注)3号はブース席など

注)4号のパチンコ店等にはスロット(回胴式)を含む

注)4号のその他遊技場とは、射的・輪投げ・スマートボール等

#### 4 交通違反件数と交通事故

##### 高崎警察署管内

年 月	交通違反件数	交 通 事 故 (人身事故)			
		事 故 件 数	死 傷 者 数		
			総 数	死 者	負 傷 者
令和2年	8,133	2,115	2,694	6	2,688
令和3年	10,587	2,310	2,873	11	2,862
令和4年	5,656	1,864	2,267	6	2,261
令和5年 1月	…	143	195	-	195
2月	…	149	182	1	181
3月	…	137	157	-	157
4月	…	137	165	-	165
5月	…	110	145	-	145
6月	…	144	168	1	167

資料:高崎警察署(管轄は高崎市のうち、高崎北警察署の管轄区域を除く区域)

注)交通違反件数については件数計上に時差があり、概数となるため年累計は表示するが、月件数は表示しない。

##### 高崎北警察署管内

年 月	交通違反件数	交 通 事 故 (人身事故)			
		事 故 件 数	死 傷 者 数		
			総 数	死 者	負 傷 者
令和2年	…	…	…	…	…
令和3年	…	…	…	…	…
令和4年(4月~12月)	1,581	375	458	1	457
令和5年 1月	…	47	57	-	57
2月	…	35	48	-	48
3月	…	34	50	-	50
4月	…	37	53	-	53
5月	…	47	62	-	62
6月	…	39	47	-	47

資料:高崎北警察署 (令和4年4月開署 管轄は高崎市のうち、

旧群馬郡地域(群馬・箕郷・榛名・倉渕)及び八幡地区、長野地区)

注)交通違反件数については件数計上に時差があり、概数となるため年累計は表示するが、月件数は表示しない。



5 火災発生件数

(単位：件)

年	月	原因別					火災種別			
		総数	失火	放火	不明調査中	その他	建物	林野	車両	その他
令和2年		81	41	9	5	26	42	1	7	31
令和3年		92	61	6	7	18	45	2	8	37
令和4年		119	72	5	15	27	57	4	14	44
令和5年	1月	8	7	2	2	-	5	1	1	4
	2月	10	7	1	1	2	5	-	3	3
	3月	11	8	2	1	1	7	-	1	4
	4月	11	8	-	2	1	4	2	1	4
	5月	10	5	2	1	2	5	3	-	2
	6月	5	5	-	-	-	3	-	-	2

資料：消防局予防課、多野藤岡広域消防本部

注)令和3年までは、吉井地域は含まれない。

注)放火は、放火の疑いも含む。

6 火災り災及び損害状況

年	月	り災世帯	り災棟数				損害面積			死傷者数		見積損害額(千円)			
			全焼	半焼	部分焼	ぼや	建物 (㎡)		林野 (a)	死者	負傷者	建物	収容物	その他	計
							床面積	表面積							
令和2年		48	23	5	28	27	2,007	340	3	1	23	143,066	15,244	642	158,952
令和3年		23	12	3	16	28	997	99	203	7	9	54,792	7,484	2,793	65,069
令和4年		54	22	5	22	40	1,796	244	63	7	17	95,303	15,828	13,162	124,293
令和5年	1月	2	1	-	2	3	563	4	1	-	2	29,139	30,516	1,349	61,004
	2月	3	-	-	-	5	-	1	2	-	-	20	182	40	242
	3月	8	4	-	2	5	329	48	-	2	1	41,702	1,181	1,023	43,906
	4月	5	2	-	2	3	293	31	14	1	1	6,116	5,166	387	11,669
	5月	3	-	1	1	3	2	7	-	-	-	3	80	-	83
	6月	1	2	-	2	3	399	7	-	-	-	3,611	2,849	-	6,460

資料：消防局予防課、多野藤岡広域消防本部

注)令和3年までは、吉井地域は含まれない。

注)損害額については、速報値

7 火災原因別発生状況

(単位：件)

年	月	総数	たばこ	コンロ	ストーブ	電気製品	配線器具	たき火	火入れ	放火 (疑い含む)	不明調査中	その他
令和3年	92	8	3	2	5	5	4	10	6	7	42	
令和4年	119	14	9	3	2	8	6	10	5	15	47	
令和5年	1月	8	-	1	-	1	-	1	2	2	2	2
	2月	10	-	2	-	-	-	2	1	2	4	
	3月	11	-	1	-	-	-	5	2	1	3	
	4月	11	3	2	-	1	-	1	-	-	2	2
	5月	10	1	-	-	-	-	1	2	1	5	
	6月	5	1	-	-	-	1	1	-	-	2	

資料：消防局予防課、多野藤岡広域消防本部

注)令和3年までは、吉井地域は含まれない。

8 事故別救急出動状況

(単位:件)

事故種類	令和2年	令和3年	令和4年	5年	2月	3月	4月	5月	6月
				1月					
火災	80	57	100	10	4	7	7	6	3
自然災害	-	1	-	-	-	-	-	-	-
水難	2	1	9	-	-	-	-	-	1
交通	1,110	1,179	1,247	93	101	92	102	104	115
労働災害	120	139	152	10	10	15	15	12	10
運動競技	65	94	113	8	4	8	10	6	9
一般負傷	2,253	2,272	2,746	283	257	226	247	254	209
加害	52	38	62	4	5	5	9	8	1
自損行為	147	155	160	18	17	19	19	21	10
急病	9,750	10,411	13,306	1,301	1,005	1,100	1,003	1,067	1,050
転送	1,337	1,541	1,741	161	151	163	123	157	157
その他	140	110	184	13	5	10	6	14	18
出動件数	15,056	15,998	19,820	1,901	1,559	1,645	1,541	1,649	1,583
収容人員	13,922	14,888	17,745	1,596	1,384	1,465	1,392	1,511	1,466

資料: 消防局救急課、多野藤岡広域消防本部

注)令和3年までは、吉井地域は含まれない。

9 青少年補導状況

(単位:人)

年 月	総 数			小 学 生			中 学 生			高 校 生			勤 労 青 少 年 等		
	計	男	女	計	男	女	計	男	女	計	男	女	計	男	女
令和2年度	-	-	-	-	-	-	-	-	-	-	-	-	-	-	-
令和3年度	-	-	-	-	-	-	-	-	-	-	-	-	-	-	-
令和4年度	-	-	-	-	-	-	-	-	-	-	-	-	-	-	-
令和5年	1月	-	-	-	-	-	-	-	-	-	-	-	-	-	-
	2月	-	-	-	-	-	-	-	-	-	-	-	-	-	-
	3月	-	-	-	-	-	-	-	-	-	-	-	-	-	-
	4月	-	-	-	-	-	-	-	-	-	-	-	-	-	-
	5月	-	-	-	-	-	-	-	-	-	-	-	-	-	-
	6月	-	-	-	-	-	-	-	-	-	-	-	-	-	-

資料: 防犯・青少年課

10 青少年相談受理件数

(単位:件)

年 月	総 数			小 学 生			中 学 生			高 校 生			勤 労 青 少 年 等		
	計	男	女	計	男	女	計	男	女	計	男	女	計	男	女
令和2年度	67	58	9	3	1	2	30	27	3	12	11	1	22	19	3
令和3年度	25	14	11	4	2	2	5	4	1	5	4	1	11	4	7
令和4年度	30	20	10	8	5	3	6	5	1	7	5	2	9	5	4
令和5年	1月	4	4	-	2	2	-	-	-	-	-	-	2	2	-
	2月	3	2	1	-	-	-	-	-	3	2	1	-	-	-
	3月	5	4	1	-	-	-	3	3	-	1	1	-	1	1
	4月	2	1	1	-	-	-	1	-	1	-	-	-	1	1
	5月	2	1	1	1	1	-	1	-	1	-	-	-	-	-
	6月	4	3	1	-	-	-	1	-	1	3	3	-	-	-

資料: 防犯・青少年課



# 土 地 ・ 住 宅



## 1 地価公示標準地価格(1㎡)(円)

1月1日

場	所	令和4年	令和5年	場	所	令和4年	令和5年
竜見町3番2		94,500	96,600	新町字町南1569番11		42,600	42,300
柳川町146番4外		108,000	109,000	乗附町字五百山1507番1		29,100	28,500
下小島町76番9		71,800	72,100	並榎町184番7		62,100	62,300
上並榎町字八反田205番4		73,500	73,700	真町8番外		155,000	160,000
足門町字鶴巻1614番1		41,100	40,900	棟高町730番93		45,400	45,400
菊地町字大明神261番3外		32,900	32,300	八島町63番1外		505,000	509,000
井野町364番2		62,600	62,600	連雀町85番1外		208,000	208,000
中居町三丁目31番12		75,900	76,400	中紺屋町22番1外		83,000	83,000
中泉町字横堀300番44		51,900	52,200	住吉町15番6		…	72,000
岩押町124番8「岩押町16-2」		120,000	122,000	間屋町二丁目10番9		61,500	61,800
高関町字岡久保513番2		83,400	84,400	倉賀野町字西上正六32番1外		55,400	55,400
下之城町字松村471番3外		62,000	62,700	飯塚町字島前1554番3		73,100	73,100
矢島町字竹ノ内435番4		36,400	35,800	柳川町43番1		88,800	88,400
三ツ寺町字村前道下969番5		42,300	42,000	和田町1番11「和田町10-11」		87,900	88,500
上里見町字町西873番8		21,300	20,700	請地町11番13		77,100	77,100
倉賀野町字上町5558番14		63,000	62,900	北通町63番2外		88,800	88,800
上佐野町字屋敷北262番3外		54,600	54,600	通町52番1		203,000	206,000
石原町字鶴辺3548番53		38,400	37,900	江木町字西前沖154番4		79,500	80,400
片岡町三丁目27番9「片岡町3-27-3」		64,500	64,900	栄町11番1		382,000	…
下小塙町字下久保612番7外		53,900	53,700	栄町11番10「栄町17-21」		…	386,000
阿久津町字新田1136番1		27,600	27,100	中居町四丁目12番3外		78,500	79,300
下里見町字小五郎谷戸929番1外		27,900	27,500	箕郷町西明屋字連雀町288番6外		29,300	28,700
新町字諏訪3042番2		42,800	42,400	中泉町635番2		66,700	66,500
下豊岡町字原郷179番6		40,800	40,500	並榎町51番1		81,600	81,600
飯塚町字大道東1003番18		69,600	70,400	中里見町字根岸121番2外		32,000	31,000
剣崎町字森下224番36		38,400	37,700	倉賀野町字上町1147番1		59,600	59,100
江木町字若宮1471番1		91,600	92,700	新町字町並2679番5外		44,100	43,500
小八木町2028番4		66,600	66,600	上豊岡町572番6		50,400	50,100
稻荷台町字村西32番11		35,900	35,600	栄町6番8「栄町3-11」		432,000	436,000
吉井町吉井字北町152番5		30,000	29,300	上豊岡町571番7		24,700	24,800
倉賀野町字原東2841番		43,400	43,200	小八木町字薬研寺307番2		23,400	23,700
天神町37番		65,200	65,200	宮原町3番9		26,700	27,000
新町字蛇場見1873番3		39,100	38,700				
上中居町字咲地蔵483番12		83,300	83,900	資料: 群馬県			
倉賀野町6335番		62,000	62,500				
箕郷町西明屋字明屋113番2		29,000	28,400				
箕郷町生原字滝沢1021番12		28,400	27,900				
吉井町吉井川字滝ノ宮501番2		23,800	23,200				
筑縄町字大塚前558番72		65,000	64,700				

## 2 地価調査基準地価格(1㎡)

7月1日

場	所	令和3年	令和4年	場	所	令和3年	令和4年
八幡町	字築山719番13	34,600	34,000	連雀町	85番1外	208,000	208,000
北双葉町	10番6「北双葉町4-2」	117,000	121,000	鶴見町	3番12	186,000	187,000
下之城町	字村前688番10	72,500	73,200	中紺屋町	22番1外	83,300	83,000
北久保町	9番11外	46,600	46,200	八千代町	一丁目12番9「八千代町1-12-8」	68,900	68,900
石原町	字川久保4143番1	58,900	60,000	飯塚町	字問屋町前1124番	80,000	80,500
鼻高町	41番27	33,300	32,700	江木町	字観音沖622番4	70,700	70,900
矢中町	43番3	79,000	79,300	飯塚町	字島前1554番3	73,300	73,100
東町	241番7外	103,000	106,000	新町	字笛木境2271番4	51,400	50,500
浜尻町	字八坂西996番17	57,800	58,300	下之城町	字村北176番7外	72,900	72,900
緑町	三丁目14番2	63,900	64,500	吉井町	吉井字通町75番1	31,000	30,300
和田町	22番6外「和田町1-12」	102,000	105,000	菅谷町	字滝社115番1外	51,600	51,600
八千代町	三丁目17番4「八千代町3-17-11」	67,700	68,000	江木町	字若宮1539番2	101,000	102,000
上中居町	字西屋敷182番3	90,000	90,600	島野町	字大岩994番1外	56,200	55,500
東貝沢町	二丁目4番3外	73,500	74,000	岩押町	120番16外「岩押町19-3」	183,000	185,000
新町	字下河原731番8	40,000	39,700	旭町	37番5外	415,000	415,000
新町	字笛木境2270番23	42,800	42,600	栄町	7番3「栄町14-4」	400,000	404,000
飯塚町	字十二前1388番1	74,900	75,100	北双葉町	65番「北双葉町9-16」	113,000	114,000
昭和町	96番1	66,400	67,400	上中居町	1767番	116,000	117,000
並榎町	122番11外	66,300	67,000	新保町	字西免149番1	74,100	74,100
石原町	字中石原1539番3	49,200	48,700	引間町	字小池1078番1外	49,300	49,200
双葉町	95番2「双葉町12-2」	85,700	87,400	吉井町	池字宮田8番2外	44,800	43,800
上並榎町	字八反田205番4	73,400	73,600	倉賀野町	2457番2	25,000	25,200
下和田町	二丁目5番2「下和田町2-5-7」	83,000	85,400	西横手町	351番1	21,400	21,600
倉淵町	三ノ倉字中村4601番7	8,300	8,100	資料:群馬県			
棟高町	字水窪1137番3外	47,300	47,900				
箕郷町	善地字中善地825番2外	5,350	5,240				
根小屋町	字上石堂2227番5	27,000	26,300				
箕郷町	上芝字社宮司423番20	28,300	28,200				
箕郷町	矢原字藤森506番8	18,800	18,600				
菅谷町	字紺屋貝戸676番7	51,800	53,000				
金古町	字王塚1535番47	27,600	26,800				
三ツ寺町	字寺北45番2	34,000	33,500				
下室田町	字中村286番2	20,200	19,800				
上室田町	字両庭1600番2	6,500	6,350				
本郷町	字塚中550番2	20,700	20,400				
吉井町	吉井字柵687番2	29,100	28,600				
中里町	字薬師259番3	21,000	20,600				
吉井町	多比良字宿畑2265番1	10,900	10,600				
吉井町	長根字宿裏1506番2	23,300	22,800				
檜物町	162番	260,000	265,000				
栄町	3番5外「栄町2-10」	265,000	268,000				
本町	28番2外	81,000	81,000				

### 3 農地転用状況

年	月	総 数	転用届出(市街化区域)				転用許可(市街化調整区域)			
			計	住 宅	工 場	その他	計	住 宅	工 場	その他
[ 件 数 ]										
令和2年度		1,178	380	290	2	88	798	439	5	354
令和3年度		1,252	375	283	1	91	877	493	15	369
令和4年度		1,037	325	239	7	79	712	385	9	318
5年	1月	90	30	22	2	6	60	32	1	27
	2月	103	36	23	-	13	67	32	-	35
	3月	83	28	21	1	6	55	21	3	31
	4月	81	21	14	1	6	60	35	-	25
	5月	76	19	18	-	1	57	45	-	12
	6月	75	27	15	-	12	48	28	-	20
[ 面 積 ] (㎡)										
令和2年度		756,368	169,541	116,899	X	51,820	586,827	174,167	3,834	408,826
令和3年度		817,544	179,221	133,275	X	45,322	638,322	211,495	13,431	413,395
令和4年度		776,107	209,710	106,660	16,848	86,202	566,397	172,532	40,256	353,609
5年	1月	64,952	10,762	7,833	X	1,157	54,190	14,410	X	39,362
	2月	105,635	43,492	10,950	-	32,542	62,142	16,247	-	45,894
	3月	105,512	27,374	9,081	X	15,925	78,137	10,160	31,399	36,578
	4月	74,734	34,491	9,183	X	4,346	40,242	14,174	-	26,068
	5月	49,582	8,069	8,060	-	X	41,512	17,229	-	24,283
	6月	59,183	12,291	5,510	-	6780	46,891	22,088	-	24,803

資料:農業委員会

注) 端数処理の関係で、個々の積み上げと合計欄が一致しない場合がある。

