

高 崎

# 統計季報

NO.246

2023 / 7.8.9

特集

高崎市の学校



高崎市花 ハクモクレン

高 崎 市

# 目 次

市 の あ ら ま し	.....	1
特 集	.....	2
	「高崎市の学校」	
気 象	.....	6
人 口	.....	7
財 政	.....	12
教 育 ・ 文 化	.....	16
物 価 ・ 消 費	.....	25
社 会 ・ 福 祉	.....	26
保 健 ・ 衛 生	.....	29
金 融	.....	34
運 輸	.....	35
水 道	.....	45
治 安 ・ 災 害	.....	47
土 地 ・ 住 宅	.....	53

## ※ 利用上の注意

本統計中皆無又は該当数字のない場合	「—」
数字が単位未満の場合	「0」
数字の秘匿のものは	「X」
不詳または資料なしのもの	「…」

# ◆◆◆ 市のあらまし ◆◆◆

位 置	(高崎市役所)	東 経	139° 00′	北 緯	36° 19′
海 抜	(高崎市役所)		97.1 m		
面 積			459.16 km <sup>2</sup>		
気 象	(令和4年中)	降 水 量	969.0 mm	平 均 気 温	14.9 °C
		最 高 気 温	39.6 °C	最 低 気 温	-5.5 °C

注)中央消防署(八千代町)で観測

国 勢 調 査 人 口 (R2.10.1 現在)	372,973 人				
国 勢 調 査 世 帯 (R2.10.1 現在)	160,981 世帯				
人 口 密 度 (R2.10.1 現在)	812.29 人 (1km <sup>2</sup> あたり)				
移 動 人 口 (R5. 9.1 現在)	368,968 人				
選挙人名簿登録人員 (R5. 9.1 定時登録時)	308,377 人				
人口動態(R4年中)	出 生	2,418 人	死 亡	4,681 人	自然増減 △2,263人
	転 入	13,785 人	転 出	13,014 人	社会増減 771人 人口増減 △1,492人

注)国勢調査人口・世帯は令和2年10月1日現在で行った国勢調査の確報値

注)人口密度は国勢調査人口を高崎市の面積で割ったもの。

注)移動人口は令和2年国勢調査結果を元に住民基本台帳の届出による出生・死亡・転入・転出を加除して算出したもの。

事 業 所 (R3.6.1現在 うち民営)	事 業 所 数	16,497	従 業 者 数	177,890 人
	工 業 (R2.6.1現在)	事 業 所 数	609	従 業 者 数
商 業 (卸・小売業) (R3.6.1現在)	製造品出荷額等	95,194,066 万円		
	事 業 所 数	3,504	従 業 者 数	33,447 人
	年間商品販売額	163,826,788 万円		
農 業 (R2.2.1現在)	総 農 家 数	5,572	農業経営体世帯員	7,479 人
	経営耕地総面積 (農業経営体)	297,501 a		(個人経営体)

注) 事業所・商業については令和3年経済センサス活動調査の確報値

注) 工業については2020年工業統計調査の確報値

予 算 (令和5年度当初)	一 般 会 計	166,150,000 千円		
	特 別 会 計	77,458,056 千円		
	公 共 下 水 道 事 業 会 計	14,018,908 千円		
	水 道 事 業 会 計	10,474,262 千円		
学 校 ・ 幼 稚 園 (R5.5.1 現 在 )	小 学 校	58	中 学 校	26
	特 別 支 援 学 校	5	高 等 学 校	13
	大 学 ・ 短 期 大 学	9	中 等 教 育 学 校	1
	専 修 学 校	15	各 種 学 校	2
	幼 稚 園	26	保 育 園	53
	( 幼 稚 園 型 認 定 こ ど も 園 含 む )			
	幼 保 連 携 型 認 定 こ ど も 園	41		

注)専修学校に農林大学校を含まない。

注)認定こども園には、幼保連携型・幼稚園型・保育所型のタイプがある。

# ◆◆◆特 集◆◆◆

( 高 崎 市 の 学 校 : 学 校 基 本 調 査 速 報 値 )

## 1 幼稚園 (幼稚園型認定こども園含む)

園数は、前年度と同じ26園 (公立8園、私立18園) である。園児数は、2,153人で前年度より187人 (8.0%) 減少した。

## 2 幼保連携型認定こども園 (保育所型認定こども園除く)

園数は、前年度と同じ41園 (私立41園) である。園児数は、5,041人で前年度より57人 (1.1%) 減少した。

## 3 小学校

学校数は、前年度と同じ58校である。児童数は、18,181人 (男児9,296人、女児8,885人) で前年度より275人 (1.5%) 減少した。また、教員1人あたりの児童数は、14.0人、1学級あたりの児童数は20.9人である。

## 4 中学校

学校数は、前年度より1校増加し26校となった。生徒数は、9,438人 (男子4,850人、女子4,588人) で前年度より180人 (1.9%) 減少した。また、教員1人あたりの生徒数は、12.8人、1学級あたりの生徒数は26.1人である。

園児・児童・生徒数の推移

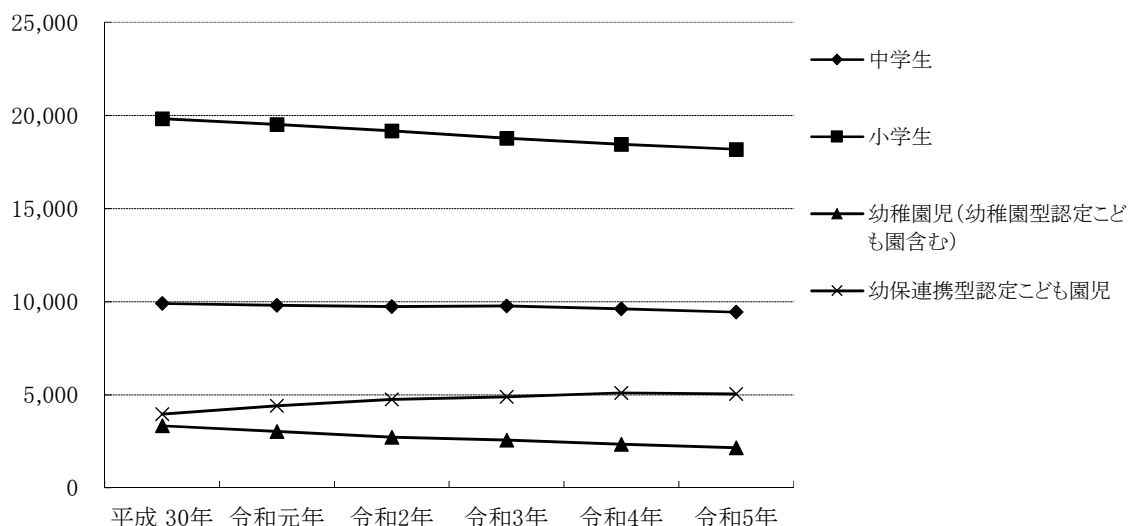

1 小学校別児童数

(令和5年5月1日現在)

学 校 名	総 数	男	女	1 年	2 年	3 年	4 年	5 年	6 年	特別支援
総 数	18,181	9,296	8,885	2,808	2,820	2,944	2,946	3,045	2,998	620
中 央	281	143	138	50	35	44	47	51	46	8
北 南	255	127	128	39	45	38	46	30	49	8
東 西	247	138	109	36	36	35	48	45	42	5
塚 片	318	163	155	46	59	46	59	47	49	12
寺 野	375	190	185	61	45	70	61	60	64	14
佐 野	483	238	245	66	64	80	80	87	91	15
六 野	371	213	158	67	56	62	45	86	48	7
城 野	309	155	154	52	42	46	56	37	60	16
新 南	912	482	430	159	149	154	138	138	139	35
中 東	476	251	225	75	74	95	71	77	73	11
八 尾	103	61	42	15	22	11	21	17	15	2
賀 川	651	296	355	103	108	108	109	108	103	12
倉 幡	413	224	189	63	59	64	73	73	58	23
京 野	419	210	209	60	67	66	63	67	81	15
岩 野	476	254	222	62	64	94	62	96	73	25
滝 鼻	476	268	208	71	82	75	64	94	77	13
東 島	425	206	219	63	73	68	74	71	63	13
中 部	271	139	132	40	47	46	32	54	46	6
北 部	347	150	197	44	52	60	50	60	67	14
西 部	538	278	260	80	84	70	100	85	95	24
乘 野	358	182	176	46	64	63	68	53	51	13
浜 鼻	454	227	227	86	68	65	71	82	69	13
矢 島	264	138	126	45	50	44	37	36	47	5
城 部	718	370	348	112	120	100	129	117	119	21
高 部	517	256	261	83	72	88	75	91	91	17
鼻 部	250	133	117	35	39	41	51	37	46	1
倉 部	263	136	127	35	43	44	40	51	42	8
車 附	257	143	114	45	40	44	27	45	46	10
金 尻	362	184	178	47	53	61	64	67	59	11
国 中	336	163	173	42	47	55	63	46	67	16
堤 山	44	26	18	9	4	10	4	8	5	4
上 高	58	33	25	8	8	7	15	14	6	-
新 淵	83	45	38	7	10	9	13	24	18	2
下 輪	463	226	237	57	64	71	91	84	79	17
中 郷	93	44	49	13	14	19	11	15	19	2
上 東	474	254	220	86	65	82	82	79	65	15
下 古	361	195	166	62	47	71	55	55	57	14
新 府	435	226	209	75	68	71	72	73	66	10
下 岡	596	288	308	97	101	78	100	111	101	8
上 堤	299	160	139	50	45	51	53	34	54	12
山 南	436	206	230	67	70	57	66	92	63	21
第 一	745	349	396	128	135	125	108	114	110	25
第 二	302	143	159	38	45	62	48	51	48	10
室 田	205	97	108	34	33	31	39	29	33	6
室 田	73	40	33	8	10	13	15	13	13	1
上 田	28	10	18	1	6	6	4	5	5	1
中 田	22	11	11	2	1	2	3	7	5	2
下 見	160	76	84	27	23	31	19	27	25	8
久 馬	207	112	95	32	31	34	35	36	26	13
宮 見	168	82	86	23	22	36	19	24	31	13
吉 沢	32	6	26	5	6	4	4	5	8	-
吉 井	343	189	154	50	54	44	66	53	61	15
多 西	210	116	94	29	40	33	39	27	31	11
入 胡	42	29	13	5	4	9	8	2	12	2
馬 野	115	61	54	21	16	14	11	19	28	6
南 庭	100	61	39	18	10	19	16	19	16	2
岩 台	112	66	46	23	21	11	20	11	21	5
平 平	50	27	23	5	8	7	6	6	16	2

2 年次別小学校児童数等

(各年5月1日 現在)

年次別	学校数	学級数	内特別支 援学級数	教員数 (本務者)	児 童 数						
					総 数	1 年	2 年	3 年	4 年	5 年	6 年
平成 30 年	58	870	108	1,295	19,826	3,094	3,166	3,270	3,470	3,394	3,432
令和 元年	58	862	121	1,287	19,513	3,124	3,093	3,167	3,269	3,466	3,394
令和 2 年	58	858	125	1,287	19,179	3,038	3,125	3,086	3,183	3,273	3,474
令和 3 年	58	871	140	1,294	18,783	3,073	3,043	3,141	3,078	3,182	3,266
令和 4 年	58	859	146	1,299	18,456	2,933	3,070	3,041	3,134	3,083	3,195
令和 5 年	58	868	158	1,300	18,181	2,889	2,927	3,071	3,054	3,147	3,093

3 中学校別生徒数

(令和5年5月1日 現在)

学 校 名	総 数	男	女	1 年	2 年	3 年
総 数	9,438	4,850	4,588	3,053	3,094	3,291
第 一	199	108	91	74	57	68
高 松	469	228	241	163	151	155
並 榎	342	177	165	104	120	118
豊 岡	318	160	158	94	106	118
中 尾	542	257	285	134	201	207
長 野 郷	333	176	157	102	102	129
大 類	469	235	234	153	150	166
塚 沢	673	342	331	210	221	242
片 岡	312	150	162	103	104	105
佐 野	636	331	305	188	222	226
南 八 幡	182	106	76	58	61	63
倉 賀 野	289	138	151	112	89	88
高 南	422	208	214	145	126	151
寺 尾	177	94	83	47	62	68
八 幡 中	351	168	183	129	93	129
矢 中	324	174	150	97	117	110
倉 渕	70	42	28	21	27	22
箕 郷	563	308	255	172	202	189
群 馬 中 央	668	348	320	232	203	233
群 馬 南	744	404	340	238	255	251
新 町	322	164	158	105	103	114
榛 名	403	208	195	115	143	145
吉 井 中 央	288	166	122	89	90	109
吉 井 西	134	64	70	39	50	45
入 野	113	59	54	34	39	40
農大二高 中等部	95	35	60	95	-	-

4 年次別中学校生徒数

(各年5月1日 現在)

年次別	学校数	学級数	内特別支 援学級数	教員数 (本務者)	生 徒 数			
					総 数	1 年	2 年	3 年
平成 30 年	25	342	47	707	9,901	3,254	3,279	3,368
令和 元年	25	341	48	703	9,807	3,255	3,258	3,294
令和 2 年	25	338	50	700	9,731	3,220	3,252	3,259
令和 3 年	25	368	56	712	9,764	3,285	3,226	3,253
令和 4 年	25	362	58	710	9,618	3,097	3,289	3,232
令和 5 年	26	361	61	714	9,438	3,053	3,094	3,291

5 中学校卒業者の内訳

(各年5月1日 現在)

年次別	卒業者数			志願者	進学者	専修等 入学者	就職者	無業者 その他
	総数	男	女					
平成30年	3,355	1,754	1,601	3,300	3,323	9	3	20
令和元年	3,369	1,735	1,634	3,320	3,348	6	1	12
令和2年	3,290	1,700	1,590	3,204	3,257	2	5	20
令和3年	3,253	1,685	1,568	3,140	3,217	2	4	30
令和4年	3,253	1,650	1,603	3,156	3,226	3	1	23
令和5年	3,231	1,736	1,495	3,086	3,191	6	1	31

注) 令和元年は平成30年度間の卒業生。

6 特別支援学校児童生徒数

(令和5年5月1日 現在)

	総数	男	女	1年	2年	3年	4年	5年	6年
小学部	83	56	27	16	14	17	17	13	6
中学部	49	28	21	17	16	16	-	-	-

7 年次別幼稚園児数等

(各年5月1日 現在)

年次別	園数	教員数 (本務者)	園児数			
			総数	3歳児	4歳児	5歳児
平成30年	29	333	3,335	1,084	1,133	1,118
令和元年	27	319	3,028	953	999	1,076
令和2年	26	325	2,722	836	909	977
令和3年	26	319	2,564	800	841	923
令和4年	26	327	2,340	722	777	841
令和5年	26	331	2,153	669	694	790

8 年次別幼保連携型認定こども園児数等

(各年5月1日 現在)

年次別	園数	教員数 (本務者)	年齢別園児数						
			総数	0歳児	1歳児	2歳児	3歳児	4歳児	5歳児
平成30年	31	762	3,962	151	515	634	916	861	885
令和元年	34	849	4,415	153	604	698	1,014	992	954
令和2年	37	951	4,744	180	630	727	1,106	1,052	1,049
令和3年	39	997	4,893	184	672	746	1,108	1,107	1,076
令和4年	41	1,058	5,098	196	712	810	1,130	1,126	1,124
令和5年	41	1,056	5,041	165	725	813	1,112	1,107	1,119

9 専修・各種学校生徒数等

(令和5年5月1日 現在)

学校種別	学校数	生徒数			卒業生数		
		総数	男	女	総数	男	女
専修学校	16	2,657	995	1,662	1,185	456	729
各種学校	2	154	115	39	141	111	30

# ◆◆◆ 気 象 ◆◆◆

## 1 位置と面積

東 経	北 緯	面 積	海 抜
139° 00′	36° 19′	459.16km <sup>2</sup>	97.1m

位置は高松町市庁舎

## 2 平均気象

年 月	平 均		風 速		最 多 風 向	降 水 量		
	気 温 (°C)	湿 度 (%)	平 均 (m/S)	最 大 (m/S)		総 数 (mm)	降 水 日 数	平 均 (mm)
令和2年	14.6	77.4	1.9	21.2	西	1,133.0	63	18.0
令和3年	15.0	75.5	2.0	21.7	西	966.5	105	9.2
令和4年	14.9	77.1	2.0	21.6	西	969.0	106	9.1
5年								
4月	14.5	66.0	2.5	19.6	西	31.5	6	5.3
5月	18.4	73.5	2.1	19.5	西	66.0	12	5.5
6月	22.9	81.9	1.9	17.1	南東	313.0	17	18.4
7月	28.1	78.3	1.9	21.4	西	46.5	14	3.3
8月	28.9	83.5	2.4	16.5	東南東	139.0	14	9.9
9月	26.0	86.2	1.7	16.6	西	124.5	10	12.5

資料:消防局警防課

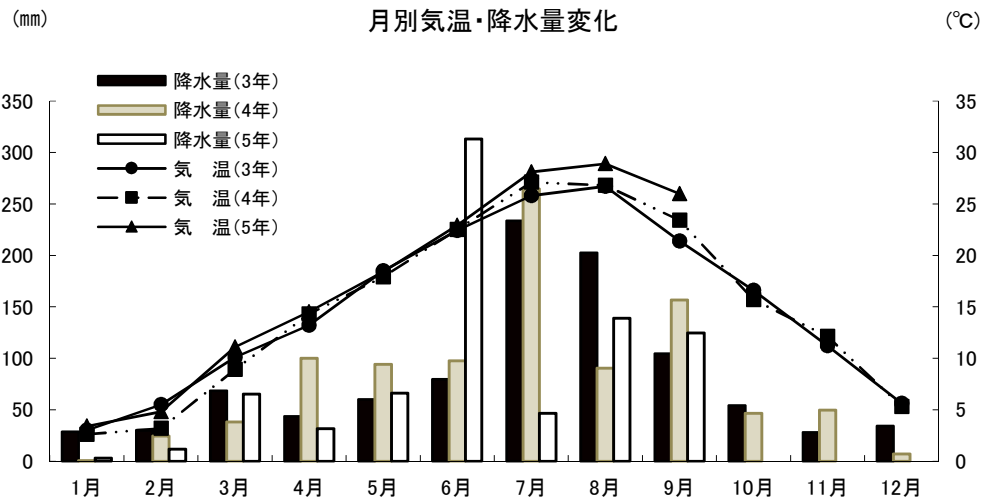

## 3 天気日数及び気温の極

年 月	天 気 日 数 (午前9時)					気 温 の 極			
	快 晴	晴	曇	雨	雪	最 高	起 日	最 低	起 日
令和2年	28	183	99	55	1	39.3	8月11日	-4.9	2月7日
令和3年	25	185	114	41	-	36.6	7月20日	-6.4	1月11日
令和4年	37	165	127	33	3	39.6	7月1日	-5.5	1月20日
5年									
4月	-	17	10	3	-	30.0	4月21日	1.1	4月10日
5月	2	14	10	5	-	34.0	5月17日	5.2	5月3日
6月	2	10	12	6	-	35.7	6月18日	12.2	6月1日
7月	5	16	9	1	-	39.3	7月16日	21.7	7月7日
8月	-	18	11	2	-	38.2	8月4日	20.9	8月2日
9月	1	12	14	3	-	35.9	9月5日	14.9	9月25日

資料:消防局警防課

(注)中央消防署(八千代町)で観測



◆◆◆ 人 口 ◆◆◆

1 人口及び世帯数

年 月	世帯数	人 口			女100人に 対する男	人 口 密 度	1 世帯当 人 口	人口増減 年又は月
		総 数	男	女				
令和2年10月	157,915	367,797	179,920	187,877	95.8	801	2.33	△ 870
令和3年10月	162,186	372,123	181,997	190,126	95.7	810	2.29	4,326
令和4年10月	163,701	370,277	181,214	189,063	95.8	806	2.26	△ 1,846
5年								
4月	164,043	368,826	180,424	188,402	95.8	803	2.25	△ 646
5月	164,605	368,933	180,507	188,426	95.8	803	2.24	107
6月	164,707	368,920	180,565	188,355	95.9	803	2.24	△ 13
7月	164,907	369,060	180,622	188,438	95.9	804	2.24	140
8月	165,046	369,074	180,604	188,470	95.8	804	2.24	14
9月	165,095	368,968	180,556	188,412	95.8	804	2.23	△ 106

資料:群馬県移動人口調査

2 自然動態

年 月	出 生			死 亡			自 然 増 減			婚 姻 (件)	離 婚 (件)	死 産 (胎)
	総 数	男	女	総 数	男	女	総 数	男	女			
令和2年	2,569	1,327	1,242	4,109	2,173	1,936	△ 1,540	△ 846	△ 694	1,593	562	61
令和3年	2,503	1,278	1,225	4,443	2,355	2,088	△ 1,940	△ 1,077	△ 863	1,525	593	55
令和4年	2,418	1,243	1,175	4,681	2,433	2,248	△ 2,263	△ 1,190	△ 1,073	1,534	548	53
5年												
4月	170	99	71	343	179	164	△ 173	△ 80	△ 93	94	39	8
5月	226	127	99	375	191	184	△ 149	△ 64	△ 85	118	44	5
6月	212	105	107	318	169	149	△ 106	△ 64	△ 42	113	45	7
7月	218	117	101	322	167	155	△ 104	△ 50	△ 54	122	48	3
8月	212	115	97	391	186	205	△ 179	△ 71	△ 108	159	40	6
9月	183	92	91	361	174	187	△ 178	△ 82	△ 96	89	33	5

資料:市民課

3 社会動態

年 月	転 入				転 出				社 会 増 減			
	総 数	県 内	県 外	従前の 住所無	総 数	県 内	県 外	移転先 が不明	総 数	県 内	県 外	その他
令和2年	13,065	4,859	7,844	362	12,450	4,323	7,818	309	615	536	26	53
令和3年	12,687	4,771	7,660	256	12,130	4,183	7,650	297	557	588	10	△ 41
令和4年	13,785	4,758	7,744	1,283	13,014	4,292	8,442	280	771	466	△ 698	1,003
5年												
4月	1,937	479	1,310	148	1,671	406	1,252	13	266	73	58	135
5月	1,057	380	555	122	913	337	557	19	144	43	△ 2	103
6月	1,073	393	519	161	825	294	519	12	248	99	-	149
7月	1,047	332	590	125	941	340	593	8	106	△ 8	△ 3	117
8月	985	326	506	153	914	338	556	20	71	△ 12	△ 50	133
9月	980	324	483	173	839	274	548	17	141	50	△ 65	156

資料:市民課

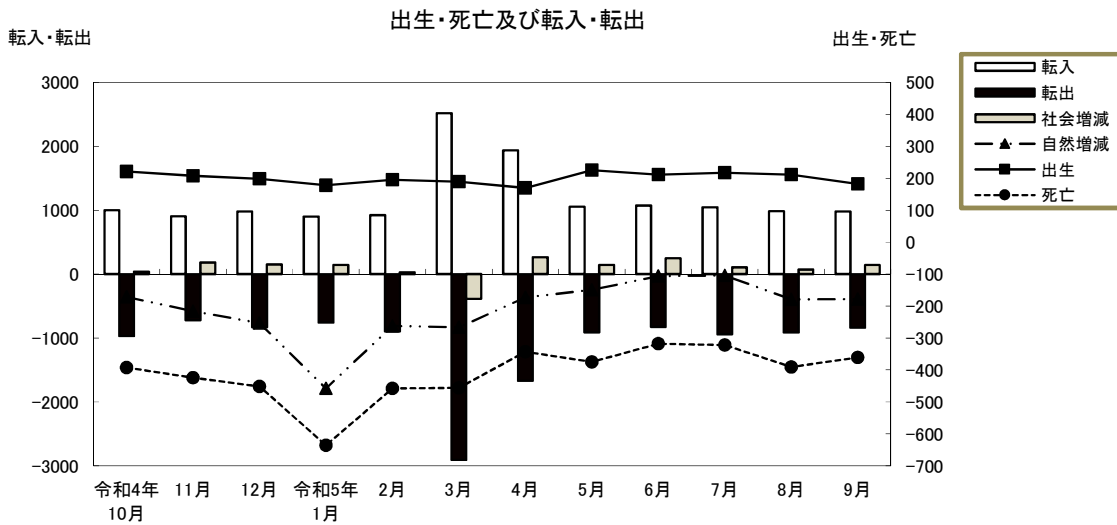

4 市郡別県内転入者状況

(単位:人)

	令和 2年	令和 3年	令和 4年	5年 4月	5月	6月	7月	8月	9月
総数	4,859	4,771	4,758	479	380	393	332	326	324
前橋市	1,645	1,589	1,474	126	118	121	112	106	132
桐生市	113	118	96	10	5	6	8	3	6
伊勢崎市	450	410	459	41	19	44	33	48	26
太田市	206	219	233	25	23	13	10	2	13
沼田市	122	110	116	18	7	7	7	4	9
館林市	33	32	49	7	1	5	5	2	5
渋川市	267	228	222	25	13	18	13	20	10
藤岡市	408	429	467	37	48	37	38	37	31
富岡市	303	303	281	32	19	23	11	15	21
安中市	426	377	432	39	38	34	37	27	16
みどり市	42	64	42	6	1	8	7	1	1
北群馬郡	198	207	189	11	20	17	13	15	11
多野郡	14	21	15	6	1	-	-	-	1
甘楽郡	100	140	108	18	9	10	11	9	6
吾妻郡	206	148	175	21	8	12	10	13	13
利根郡	60	61	79	11	9	5	1	6	1
佐波郡	215	258	258	38	34	26	12	17	18
邑楽郡	51	57	63	8	7	7	4	1	4

資料:市民課「群馬県移動人口調査報告書」による。

## 5 市郡別県内転出者状況

(単位:人)

	令和 2年	令和 3年	令和 4年	5年 4月	5月	6月	7月	8月	9月
総数	4,323	4,183	4,292	406	337	294	340	338	274
前橋市	1,554	1,465	1,456	114	113	101	121	87	96
桐生市	72	62	67	8	10	11	8	6	5
伊勢崎市	447	445	529	30	39	35	31	32	27
太田市	184	211	222	38	11	12	15	17	18
沼田市	71	83	77	10	5	3	7	5	6
館林市	47	53	49	4	1	2	2	2	4
渋川市	174	123	180	15	15	8	11	26	7
藤岡市	346	349	363	27	28	28	26	39	23
富岡市	219	200	181	24	24	20	22	17	12
安中市	372	351	364	28	26	26	34	27	15
みどり市	43	40	52	1	5	3	1	7	5
北群馬郡	227	257	225	23	25	18	14	19	13
多野郡	8	12	6	8	-	1	-	3	-
甘楽郡	78	104	74	8	9	5	4	20	5
吾妻郡	104	99	97	21	6	0	9	5	1
利根郡	41	39	46	19	1	2	2	-	1
佐波郡	271	231	236	19	17	15	30	20	33
邑楽郡	65	59	68	9	2	4	3	6	3

資料:市民課「群馬県移動人口調査報告書」による。

## 6 都道府県別県外転入者状況

(単位:人)

	令和 2年	令和 3年	令和 4年	5年 4月	5月	6月	7月	8月	9月
総数	7,844	7,660	7,744	1,310	555	519	590	506	483
北海道	162	195	205	55	9	6	8	11	16
青森県	51	48	57	14	2	2	3	6	1
岩手県	65	57	60	18	8	-	2	7	3
宮城県	150	139	154	39	13	10	13	5	6
秋田県	51	50	36	10	3	-	1	1	1
山形県	32	63	57	23	4	4	3	4	3
福島県	104	117	98	26	9	5	6	3	3
茨城県	308	263	315	63	28	10	25	24	17
栃木県	364	354	358	59	15	24	23	25	31
埼玉県	1,251	1,404	1,382	182	94	107	111	95	95
千葉県	401	396	478	64	29	58	35	38	19
東京都	1,437	1,550	1,468	214	124	102	109	94	113
神奈川県	603	645	611	76	48	37	50	54	19
新潟県	280	343	319	94	19	22	21	24	24
富山県	36	68	62	16	8	4	3	1	2
石川県	56	47	37	8	1	-	1	3	8
福井県	9	26	30	5	-	1	4	-	-
山梨県	49	44	66	15	1	5	5	4	4
長野県	341	371	366	46	15	8	36	20	20
岐阜県	27	41	45	16	2	2	-	3	2
静岡県	104	144	140	29	8	10	7	10	10
愛知県	221	180	198	35	17	7	13	7	10
三重県	25	26	48	6	6	3	3	2	3
滋賀県	37	32	33	1	4	4	5	-	1
京都府	63	44	61	7	2	6	2	2	6
大阪府	139	168	156	35	7	7	11	14	4
兵庫県	91	65	90	11	2	7	5	2	6
奈良県	18	13	19	7	-	1	6	4	1
和歌山県	18	15	15	1	-	-	-	-	-
鳥取県	16	9	17	1	2	-	-	1	-
島根県	9	10	12	1	3	1	1	2	-
岡山県	48	38	34	7	3	1	6	-	-
広島県	59	37	43	17	6	4	7	3	1
山口県	26	17	18	-	1	6	2	2	1
徳島県	16	12	16	-	3	-	-	-	1
香川県	14	16	21	1	-	1	-	-	1
愛媛県	13	17	15	8	-	-	2	-	-
高知県	7	10	10	3	3	1	3	-	-
福岡県	80	93	82	24	10	3	3	3	2
佐賀県	14	15	13	3	-	2	-	-	2
長崎県	12	22	13	10	1	-	1	-	1
熊本県	26	23	36	7	5	-	7	-	3
大分県	28	14	16	3	5	3	-	-	-
宮崎県	21	16	19	2	2	1	1	1	5
鹿児島県	27	24	31	5	6	3	1	1	1
沖縄県	38	38	44	7	3	2	7	1	-
国外	897	341	340	36	24	39	38	29	37

資料:市民課「群馬県移動人口調査報告書」による。

## 7 都道府県別県外転出者状況

(単位:人)

	令和 2年	令和 3年	令和 4年	5年 4月	5月	6月	7月	8月	9月
総数	7,818	7,650	8,442	1,252	557	519	593	556	548
北海道	160	151	183	28	18	12	23	14	15
青森県	34	43	30	2	3	2	-	4	-
岩手県	53	59	51	5	2	1	-	1	-
宮城県	133	125	174	29	7	10	9	6	20
秋田県	26	35	45	1	2	3	2	3	1
山形県	38	34	32	14	3	-	1	-	6
福島県	93	102	75	14	6	9	3	9	3
茨城県	278	245	315	35	21	29	17	21	13
栃木県	356	346	319	55	18	20	24	20	22
埼玉県	1,580	1,490	1,628	223	108	90	133	120	84
千葉県	442	468	477	75	23	32	34	25	35
東京都	1,681	1,556	1,710	263	96	114	97	104	128
神奈川県	705	690	717	117	42	56	39	38	44
新潟県	245	225	276	34	17	17	28	8	18
富山県	26	37	50	4	1	-	4	1	3
石川県	53	50	69	6	1	1	1	2	3
福井県	10	17	17	2	2	-	-	4	-
山梨県	60	38	52	7	3	2	7	2	2
長野県	273	251	277	52	21	7	22	12	19
岐阜県	31	39	22	2	2	2	3	1	-
静岡県	122	123	154	10	4	13	9	3	8
愛知県	229	231	214	34	9	12	17	11	24
三重県	29	44	45	2	3	5	3	5	2
滋賀県	21	22	33	1	5	-	1	1	2
京都府	75	57	73	12	7	4	3	3	4
大阪府	195	177	199	27	13	10	8	15	8
兵庫県	109	104	94	13	7	5	8	5	10
奈良県	13	23	23	2	-	-	2	1	-
和歌山県	9	25	10	9	1	1	-	-	-
鳥取県	4	5	4	-	-	-	-	-	-
島根県	6	7	6	4	1	-	1	-	-
岡山県	22	26	22	4	2	3	-	3	1
広島県	29	52	39	11	6	1	1	6	2
山口県	30	17	16	2	-	-	1	1	1
徳島県	18	8	17	-	1	2	-	9	1
香川県	9	24	16	3	-	-	-	4	-
愛媛県	21	24	19	7	-	-	-	-	-
高知県	4	5	4	5	2	1	-	-	1
福岡県	72	88	101	10	11	4	3	11	4
佐賀県	9	14	13	3	-	1	1	-	1
長崎県	17	15	23	1	-	-	1	-	-
熊本県	20	15	23	11	7	1	-	-	2
大分県	11	11	23	2	2	1	-	-	2
宮崎県	10	20	15	7	-	-	1	-	1
鹿児島県	26	23	18	8	7	-	5	-	-
沖縄県	39	26	25	9	1	2	3	-	6
国外	392	463	694	87	72	46	78	83	52

資料:市民課「群馬県移動人口調査報告書」による。

◆◆◆ 財 政 ◆◆◆

(単位:円) (9月末日現在)

1 歳 入	科 目	当 初 予 算	予 算 額	収 入 累 計 額	予 算 未 執 行 額
1 市	税	63,735,633,000	63,735,633,000	37,589,097,683	26,146,535,317
2 地 方 譲 与	税	1,264,454,000	1,264,454,000	342,334,000	922,120,000
3 利 子 割 交 付 金		18,000,000	18,000,000	8,322,000	9,678,000
4 配 当 割 交 付 金		370,000,000	370,000,000	68,972,000	301,028,000
5 株 式 等 譲 渡 所 得 割 交 付 金		240,000,000	240,000,000	-	240,000,000
6 法 人 事 業 税 交 付 金		900,000,000	900,000,000	531,115,000	368,885,000
7 地 方 消 費 税 交 付 金		9,500,000,000	9,500,000,000	5,390,583,000	4,109,417,000
8 ゴ ル フ 場 利 用 税 交 付 金		110,000,000	110,000,000	41,305,550	68,694,450
9 環 境 性 能 割 交 付 金		100,000,000	100,000,000	55,610,000	44,390,000
10 国 有 提 供 施 設 等 所 在 市 町 村 助 成 交 付 金		27,427,000	27,427,000	-	27,427,000
11 地 方 特 例 交 付 金		450,000,000	450,000,000	431,026,000	18,974,000
12 地 方 交 付 税		13,300,000,000	14,192,718,000	9,239,555,000	4,953,163,000
13 交 通 安 全 対 策 特 別 交 付 金		80,000,000	80,000,000	37,143,000	42,857,000
14 分 担 金 及 び 負 担 金		355,972,000	355,972,000	245,700,650	110,271,350
15 使 用 料 及 び 手 数 料		2,513,023,000	2,513,023,000	1,052,995,805	1,460,027,195
16 国 庫 支 出 金		24,723,178,000	29,412,843,600	8,151,735,363	21,261,108,237
17 県 支 出 金		10,970,390,000	11,435,652,000	1,555,769,038	9,879,882,962
18 財 産 収 入		380,310,000	380,310,000	149,584,006	230,725,994
19 寄 附 金		190,005,000	201,885,000	60,062,817	141,822,183
20 繰 入 金		6,099,871,000	6,046,446,000	6,099,860,628	△ 53,414,628
21 繰 越 金		1,000	870,589,450	3,043,836,924	△ 2,173,247,474
22 諸 収 入		19,001,936,000	19,026,661,000	2,168,591,222	16,858,069,778
23 市 債		11,819,800,000	15,643,800,000	-	15,643,800,000
歳 入 合 計		166,150,000,000	176,875,414,050	76,263,199,686	100,612,214,364

(単位:円) (9月末日現在)

2 歳 出	科 目	当 初 予 算	予 算 額	支 出 累 計 額	予 算 未 執 行 額
1 議 会 費		681,263,000	670,820,000	340,951,648	329,868,352
2 総 務 費		16,079,317,000	17,077,154,000	7,546,096,098	9,531,057,902
3 民 生 費		60,199,646,000	63,301,965,000	24,841,055,544	38,460,909,456
4 衛 生 費		21,822,126,000	26,202,266,516	6,830,216,987	19,372,049,529
5 労 働 費		1,083,723,000	1,345,970,638	215,104,135	1,130,866,503
6 農 林 水 産 業 費		2,684,542,000	2,948,769,259	1,393,111,822	1,555,657,437
7 商 工 費		18,488,785,000	19,031,085,000	14,187,359,241	4,843,725,759
8 土 木 費		11,422,340,000	12,344,538,620	4,817,395,050	7,527,143,570
9 消 防 費		4,599,019,000	4,730,393,017	2,201,776,287	2,528,616,730
10 教 育 費		14,514,858,000	14,647,147,000	6,334,007,044	8,313,139,956
11 災 害 復 旧 費		6,000	13,646,000	12,298,000	1,348,000
12 公 債 費		14,274,375,000	14,274,375,000	5,109,377,729	9,164,997,271
13 予 備 費		300,000,000	287,284,000	-	287,284,000
歳 出 合 計		166,150,000,000	176,875,414,050	73,828,749,585	103,046,664,465

資料:会計課

## 3 市税収入状況

(9月末日現在)

税 目		予 算 額 (円)	調 定 額 (円)	収 入 済 額 (円)	収 入 歩 合	前 年 同 期	増 減
普 通 税	市 民 税 個 人 ( 普 徴 )	4,519,187,000	4,449,954,366	2,376,898,173	53.41	54.56	△ 1.15
	" ( 特 徴 )	17,842,767,000	18,312,622,973	7,834,027,550	42.78	42.83	△ 0.05
	" 現 年 分	22,361,954,000	22,762,577,339	10,210,925,723	44.86	45.13	△ 0.27
	" 滞 納 繰 越	31,698,000	186,223,150	46,380,666	24.91	26.58	△ 1.67
	" 個 人 計	22,393,652,000	22,948,800,489	10,257,306,389	44.70	44.98	△ 0.28
	市 民 税 法 人 現 年 分	5,879,472,000	3,548,346,200	3,448,259,800	97.18	96.30	0.88
	" 滞 納 繰 越	817,000	14,456,213	3,432,108	23.74	22.21	1.53
	" 法 人 計	5,880,289,000	3,562,802,413	3,451,691,908	96.88	96.02	0.86
	市 民 税 現 年 分	28,241,426,000	26,310,923,539	13,659,185,523	51.91	51.98	△ 0.07
	" 滞 納 繰 越	32,515,000	200,679,363	49,812,774	24.82	26.29	△ 1.47
	" 合 計	28,273,941,000	26,511,602,902	13,708,998,297	51.71	51.79	△ 0.08
	固 定 資 産 税 現 年 分	26,156,058,000	26,503,249,300	15,844,208,701	59.78	60.42	△ 0.64
	" 滞 納 繰 越	8,052,000	91,988,650	19,250,279	20.93	6.21	14.72
	" 計	26,164,110,000	26,595,237,950	15,863,458,980	59.65	60.31	△ 0.66
	交 付 金	101,147,000	104,867,900	104,867,900	100.00	100.00	-
	固 定 資 産 税 合 計	26,265,257,000	26,700,105,850	15,968,326,880	59.81	60.47	△ 0.66
	種 別 割 現 年 分	1,044,541,000	1,102,961,000	1,086,015,276	98.46	98.44	0.02
	" 滞 納 繰 越	2,783,000	11,372,202	1,250,708	11.00	17.72	△ 6.72
	" 計	1,047,324,000	1,114,333,202	1,087,265,984	97.57	97.33	0.24
	環 境 性 能 割 現 年 分	52,998,000	28,628,500	24,195,000	84.51	84.28	0.23
軽 自 動 車 税 合 計	1,100,322,000	1,142,961,702	1,111,460,984	97.24	96.93	0.31	
市 た ば こ 税 現 年 分	2,458,861,000	1,312,850,137	1,312,850,137	100.00	100.00	-	
" 滞 納 繰 越	1,000	-	-	-	-	-	
" 計	2,458,862,000	1,312,850,137	1,312,850,137	100.00	100.00	-	
目 的 税	入 湯 税 現 年 分	28,877,000	14,771,100	14,771,100	100.00	100.00	-
	" 滞 納 繰 越	1,000	-	-	-	-	-
	" 計	28,878,000	14,771,100	14,771,100	100.00	100.00	-
	事 業 所 税 現 年 分	2,555,862,000	1,879,532,300	1,838,070,400	97.79	96.91	0.88
	" 滞 納 繰 越	62,000	1,912,300	1,656,850	86.64	100.00	△ 13.36
	" 計	2,555,924,000	1,881,444,600	1,839,727,250	97.78	96.91	0.87
	都 市 計 画 税 現 年 分	3,038,164,000	3,084,545,900	1,844,007,443	59.78	60.42	△ 0.64
" 滞 納 繰 越	14,285,000	43,856,453	9,177,751	20.93	25.32	△ 4.39	
" 計	3,052,449,000	3,128,402,353	1,853,185,194	59.24	59.38	△ 0.14	
総 計	現 年 課 税 分	63,677,934,000	60,342,329,676	35,728,171,480	59.21	59.52	△ 0.31
	滞 納 繰 越 分	57,699,000	349,808,968	81,148,362	23.20	22.83	0.37
	合 計	63,735,633,000	60,692,138,644	35,809,319,842	59.00	59.30	△ 0.30

資料: 市民税課

注1) 市民税個人(特徴)の調定額は、翌年度収入となるべき額 2,947,283,750円 を除いたもの。

(9月末日現在)

税 目		予 算 額 (円)	調 定 額 (円)	収 入 済 額 (円)	収 入 歩 合	前 年 同 期	増 減	
国民健康保険税	医療分	一般分現年課税分	4,416,127,000	4,472,095,184	1,412,822,227	31.59	32.42	△ 0.83
		〃 滞納繰越分	82,920,000	326,289,782	67,790,407	20.78	24.23	△ 3.45
		〃 計	4,499,047,000	4,798,384,966	1,480,612,634	30.86	31.79	△ 0.93
		退職分現年課税分	1,000	-	-	-	100.00	-
		〃 滞納繰越分	60,000	226,065	117,217	51.85	24.55	27.30
		〃 計	60,000	226,065	117,217	51.85	24.58	27.27
		現年課税分	4,416,128,000	4,472,095,184	1,412,822,227	31.59	32.42	△ 0.83
		滞納繰越分	82,980,000	326,515,847	67,907,624	20.80	24.23	△ 3.43
		小計	4,499,108,000	4,798,611,031	1,480,729,851	30.86	31.79	△ 0.93
	介護分	一般分現年課税分	540,116,000	560,751,108	150,222,059	26.79	26.84	△ 0.05
		〃 滞納繰越分	12,000,000	52,237,901	10,549,998	20.20	24.60	△ 4.40
		〃 計	552,116,000	612,989,009	160,772,057	26.23	26.63	△ 0.40
		退職分現年課税分	1,000	-	-	-	100.00	-
		〃 滞納繰越分	10,000	64,029	35,331	55.18	24.15	31.03
		〃 計	11,000	64,029	35,331	55.18	24.21	30.97
現年課税分		540,117,000	560,751,108	150,222,059	26.79	26.84	△ 0.05	
滞納繰越分		12,010,000	52,301,930	10,585,329	20.24	24.60	△ 4.36	
小計		552,127,000	613,053,038	160,807,388	26.23	26.63	△ 0.40	
後期分	一般分現年課税分	1,412,423,000	1,443,176,708	361,269,669	25.03	25.40	△ 0.37	
	〃 滞納繰越分	23,000,000	93,256,064	20,995,847	22.51	24.38	△ 1.87	
	〃 計	1,435,423,000	1,536,432,772	382,265,516	24.88	25.34	△ 0.46	
	退職分現年課税分	1,000	-	-	-	100.00	-	
	〃 滞納繰越分	10,000	52,734	27,441	52.04	24.92	27.12	
	〃 計	11,000	52,734	27,441	52.04	24.96	27.08	
	現年課税分	1,412,424,000	1,443,176,708	361,269,669	25.03	25.40	△ 0.37	
	滞納繰越分	23,010,000	93,308,798	21,023,288	22.53	24.38	△ 1.85	
	小計	1,435,434,000	1,536,485,506	382,292,957	24.88	25.34	△ 0.46	
総計	現年課税分	6,368,669,000	6,476,023,000	1,924,313,955	29.71	30.38	△ 0.67	
	滞納繰越分	118,000,000	472,126,575	99,516,241	21.08	24.30	△ 3.22	
	合計	6,486,669,000	6,948,149,575	2,023,830,196	29.13	29.92	△ 0.79	

資料:市民税課



## 4 介護保険料収入状況

(9月末日現在)

区 分		予 算 額 (円)	調 定 額 (円)	収 入 済 額 (円)	収 入 歩 合	前 年 同 期	増 減
介護 保険	現 年 分 特 別 徴 収	7,181,890,000	7,255,031,500	3,631,522,500	50.06	49.73	0.33
	現 年 分 普 通 徴 収	577,456,000	539,627,200	212,652,300	39.41	39.48	△ 0.07
	現 年 課 税 分	7,759,346,000	7,794,658,700	3,844,174,800	49.32	49.04	0.28
	滞 納 繰 越 分	15,004,000	78,393,900	8,166,500	10.42	9.30	1.12
	合 計	7,774,350,000	7,873,052,600	3,852,341,300	48.93	48.63	0.30

資料:市民税課

## 5 後期高齢者医療保険料収入状況

(9月末日現在)

区 分		予 算 額 (円)	調 定 額 (円)	収 入 済 額 (円)	収 入 歩 合	前 年 同 期	増 減
後期 高齢 者医 療	後 期 特 別 徴 収	2,679,147,000	2,610,251,500	1,301,147,800	49.85	47.74	2.11
	後 期 普 通 徴 収	1,613,809,000	1,622,177,800	531,144,100	32.74	31.77	0.97
	現 年 課 税 分	4,292,956,000	4,232,429,300	1,832,291,900	43.29	41.60	1.69
	滞 納 繰 越 分	8,371,000	25,688,900	5,710,000	22.23	22.86	△ 0.63
	合 計	4,301,327,000	4,258,118,200	1,838,001,900	43.16	41.49	1.67

資料:市民税課

# ◆◆◆ 教 育 ・ 文 化 ◆◆◆

## 1 大学・短期大学学生数

(9月末日現在)

学 校 名	総 数	男	女	1 年	2 年	3 年	4 年	5 年	6 年
総 数	12,900	6,578	6,322	3,432	3,478	2,845	2,968	75	102
高 崎 経 済 大 学	4,021	2,540	1,481	999	983	947	1,092	-	-
高崎経済大学大学院(博士前期)	15	9	6	7	8	-	-	-	-
高崎経済大学大学院(博士後期)	6	5	1	3	-	3	-	-	-
高 崎 商 科 大 学	894	627	267	247	227	199	221	-	-
高崎商科大学大学院(修士)	7	4	3	6	1	-	-	-	-
高 崎 健 康 福 祉 大 学	2,845	917	1,928	692	702	644	630	75	102
高崎健康福祉大学大学院(博士前期)	33	13	20	20	13	-	-	-	-
高崎健康福祉大学大学院(博士後期)	16	7	9	4	3	8	1	-	-
群 馬 パ ー ス 大 学	1,638	598	1,040	427	447	416	348	-	-
上 武 大 学	2,027	1,500	527	438	512	520	557	-	-
上武大学大学院(修士)	20	16	4	15	5	-	-	-	-
育 英 大 学	465	229	236	122	116	108	119	-	-
高崎商科大学短期大学部	180	12	168	86	94	-	-	-	-
新 島 学 園 短 期 大 学	276	71	205	145	131	-	-	-	-
育 英 短 期 大 学	457	30	427	221	236	-	-	-	-

資料:各大学・大学院・短期大学

注)上武大学は伊勢崎キャンパスの学生数を含む。

## 2 高等学校生徒数

(9月末日現在)

学 校 名	総 数	男	女	1 年	2 年	3 年	4 年
総 数 (全 日 制)	10,776	5,223	5,553	3,589	3,680	3,507	-
” (定 時 制)	74	55	19	23	20	11	20
” (通 信 制)	392	211	181	(学 年 制 を と っ て い な い)			
高 崎 経 済 大 学 附 属 高 校	834	369	465	282	278	274	-
県 立 高 崎 高 校 (全)	846	846	-	283	282	281	-
” (通)	392	211	181	(学 年 制 を と っ て い な い)			
県 立 高 崎 商 業 高 校 (全)	766	379	387	248	242	276	-
” (定)	28	14	14	7	10	4	7
県 立 高 崎 工 業 高 校 (全)	705	539	166	239	231	235	-
” (定)	46	41	5	16	10	7	13
県 立 高 崎 女 子 高 校	828	-	828	281	275	272	-
県 立 高 崎 東 高 校	506	239	267	160	194	152	-
県 立 高 崎 北 高 校	717	380	337	241	239	237	-
県 立 榛 名 高 校	199	128	71	56	73	70	-
県 立 吉 井 高 校	385	182	203	117	130	138	-
東 京 農 業 大 学 第 二 高 校	1,689	811	878	546	644	499	-
高 崎 商 科 大 学 附 属 高 校	1,312	506	806	427	447	438	-
高 崎 健 康 福 祉 大 学 高 崎 高 校	1,297	467	830	453	428	416	-
明 和 県 央 高 校	692	377	315	256	217	219	-

資料:各高等学校

## 3 中等教育学校在籍者数

(9月末日現在)

学 校 名	総 数	男	女	前 期 課 程			後 期 課 程		
				1 年	2 年	3 年	4 年	5 年	6 年
県立中央中等教育学校	740	368	372	123	127	129	123	124	114

資料:県立中央中等教育学校

## 4 公立小学校児童在籍者数

(9月末日現在)

学 校 名	総 数	1 年	2 年	3 年	4 年	5 年	6 年	ゆうあい
総 数	18,291	2,822	2,837	2,963	2,965	3,064	3,007	633
中 央	285	51	37	44	48	51	46	8
北	255	39	45	38	46	30	49	8
南	250	36	36	37	48	46	42	5
東	317	45	58	47	59	47	49	12
西	376	61	46	70	60	61	64	14
塚 沢	480	65	64	79	80	87	91	14
片 岡	371	67	56	62	45	86	48	7
寺 尾	310	52	41	47	54	38	60	18
佐 野	914	160	149	154	140	138	138	35
六 郷	470	75	74	93	69	77	72	10
城 南	104	15	23	11	21	17	15	2
城 東	651	103	108	108	110	106	104	12
新 高 尾	411	63	59	63	74	73	58	21
中 川	425	60	67	68	63	69	82	16
八 幡	477	63	62	96	61	96	73	26
豊 岡	475	70	82	75	64	94	77	13
長 野	424	63	73	68	74	71	63	12
大 類	272	41	47	46	32	54	46	6
南 八 幡	350	44	52	61	50	60	67	16
倉 賀 野	540	81	85	71	99	85	95	24
岩 鼻	361	47	65	63	69	53	51	13
京 ケ 島	454	84	68	65	71	82	69	15
滝 川	264	45	49	44	37	36	47	6
東 部	720	112	120	100	131	117	120	20
中 居	519	83	72	89	75	91	92	17
北 部	249	35	38	40	52	37	46	1
西 部	263	34	43	44	41	50	42	9
乘 附	259	45	40	44	27	46	47	10
浜 尻	359	47	52	61	62	68	59	10
矢 中	334	42	46	55	63	46	66	16
城 山	47	10	4	10	5	8	5	5
鼻 高	59	8	9	7	15	14	6	-
倉 渕	83	7	10	9	13	24	18	2
箕 輪	463	57	64	71	90	84	79	18
車 郷	93	13	14	19	11	15	19	2
箕 東	475	86	66	82	82	79	65	15
金 古	363	61	48	72	55	56	57	14
国 府	435	75	68	71	72	73	66	10
堤 ケ 岡	595	96	101	78	99	111	101	9
上 郊	299	49	45	49	54	35	53	14
金 古 南	438	68	70	57	65	92	64	22
桜 山	747	126	135	124	110	114	111	27

## 4 公立小学校児童在籍者数 (続)

(9月末日現在)

学 校 名	総 数	1 年	2 年	3 年	4 年	5 年	6 年	ゆうあい
新 町 第 一	301	38	45	62	47	51	48	10
新 町 第 二	205	33	34	30	39	29	33	7
下 室 田	74	9	10	13	15	13	13	1
中 室 田	28	1	6	6	4	5	5	1
上 室 田	22	2	1	2	3	7	5	2
里 見	160	27	23	31	19	27	25	8
久 留 馬	212	34	31	34	37	37	26	13
下 里 見	168	23	22	36	19	24	31	13
宮 沢	32	5	6	4	4	5	8	-
吉 井	343	50	54	44	66	53	61	15
吉 井 西	209	28	41	32	40	26	31	11
多 胡	42	5	4	9	8	2	12	2
入 野	115	21	16	14	11	19	28	6
馬 庭	100	18	10	19	16	19	16	2
南 陽 台	112	23	21	11	20	11	21	5
岩 平	49	5	8	7	4	6	16	3
特別支援学校	83	16	14	17	17	13	6	-

資料:教職員課

## 5 公立中学校生徒在籍者数

(9月末日現在)

学 校 名	総 数	1 年	2 年	3 年	ゆうあい
総 数	9,396	2,890	3,048	3,227	231
第 一	199	72	55	68	4
高 松	467	157	147	151	12
並 榎	341	101	118	113	9
豊 岡	318	91	105	112	10
中 尾	543	130	196	204	13
長 野 郷	333	102	100	127	4
大 類	469	149	148	164	8
塚 沢	673	209	215	235	14
片 岡	315	100	103	104	8
佐 野	635	186	218	223	8
南 八 幡	183	55	62	62	4
倉 賀 野	290	106	87	87	10
高 南	423	142	123	150	8
寺 尾	180	45	63	65	7
八 幡	349	124	91	126	8
矢 中	324	92	115	108	9
倉 渕	71	22	26	21	2
箕 郷	563	170	198	183	12
群 馬 中 央	669	224	200	229	16
群 馬 南	742	232	251	245	14
新 町	322	99	101	106	16
榛 名	402	107	138	137	20
吉 井 中 央	289	87	88	106	8
吉 井 西	134	38	47	45	4
入 野	113	33	37	40	3
特別支援学校	49	17	16	16	-

資料:教職員課

## 6 私立中学校生徒在籍者数

(9月末日現在)

学 校 名	総 数	男	女	1 年	2 年	3 年
東京農業大学第二高等学校 中等部	94	35	59	94	-	-

資料:東京農業大学第二高等学校 中等部

## 7 公立幼稚園園児数

(9月末日現在)

幼 稚 園	総 数	3 歳 児	4 歳 児	5 歳 児
総 数	256	57	85	114
高 崎 幼 稚 園	29	6	7	16
南 八 幡 幼 稚 園	22	5	8	9
倉 賀 野 幼 稚 園	44	9	15	20
塚 沢 幼 稚 園	68	19	22	27
くらぶちこども園	7	1	2	4
吉 井 幼 稚 園	32	6	13	13
吉 井 西 幼 稚 園	32	6	9	17
かぶら幼 稚 園	22	5	9	8

資料:教職員課

8 市立図書館利用状況

		令和5年4月	5月	6月	7月	8月	9月
中央図書館	貸出利用点数	98,716	118,732	117,502	126,784	125,198	120,516
	予約・リクエスト件数	22,334	24,560	23,945	24,918	24,644	23,957
	調査相談件数	326	394	372	430	419	421
	ホームページアクセス数	49,573	52,294	49,396	53,026	54,285	50,119
箕郷図書館	貸出利用点数	6,896	7,142	7,482	8,893	8,183	7,373
	予約・リクエスト件数	190	204	159	231	214	195
	調査相談件数	50	54	63	88	75	55
群馬図書館	貸出利用点数	17,202	17,974	12,826	17,523	20,109	17,832
	予約・リクエスト件数	330	371	219	317	384	432
	調査相談件数	43	42	21	41	57	37
新町図書館	貸出利用点数	8,214	8,263	7,535	8,890	8,818	7,065
	予約・リクエスト件数	307	275	278	269	239	216
	調査相談件数	51	85	102	68	79	71
榛名図書館	貸出利用点数	4,368	4,767	4,986	4,913	5,719	4,785
	予約・リクエスト件数	150	138	135	128	156	142
	調査相談件数	55	58	62	63	98	43
山種記念 吉井図書館	貸出利用点数	6,463	6,748	6,802	7,589	7,424	6,392
	予約・リクエスト件数	168	176	191	124	160	130
	調査相談件数	34	41	41	35	80	36
計	貸出利用点数	141,859	163,626	157,133	174,592	175,451	163,963
	予約・リクエスト件数	23,479	25,724	24,927	25,987	25,797	25,072
	調査相談件数	559	674	661	725	808	663
	ホームページアクセス数	49,573	52,294	49,396	53,026	54,285	50,119

分類別資料点数

年	月	総数	総記	哲学	歴史	社会科学	自然科学	技術
令和2年度末		750,144	18,595	26,147	48,441	99,247	45,755	48,020
令和3年度末		753,499	18,781	26,266	48,788	100,791	46,443	48,074
令和4年度末		765,982	19,201	26,488	49,485	101,900	47,469	48,757
5年	6月末	766,909	19,207	26,357	49,688	102,208	47,619	48,811
	9月末	769,051	19,243	26,435	49,910	102,538	47,829	48,771

資料:中央図書館分

分類別利用点数

年	月	総数	総記	哲学	歴史	社会科学	自然科学	技術
令和2年度		1,368,482	17,959	39,281	47,697	75,469	62,603	95,511
令和3年度		1,502,664	18,259	40,406	49,750	80,358	69,942	97,607
令和4年度		1,396,445	16,178	36,570	51,658	72,371	65,514	88,513
5年	4月	98,716	1,095	2,835	4,094	5,234	4,597	6,272
	5月	118,732	1,374	3,390	4,915	6,001	5,602	7,619
	6月	117,502	1,348	3,381	4,598	5,955	5,608	7,494
	7月	126,784	1,494	3,537	5,574	6,917	6,787	8,250
	8月	125,198	1,384	3,342	5,147	6,330	6,337	7,512
	9月	120,516	1,317	3,262	4,859	6,113	5,567	7,159

資料:中央図書館分

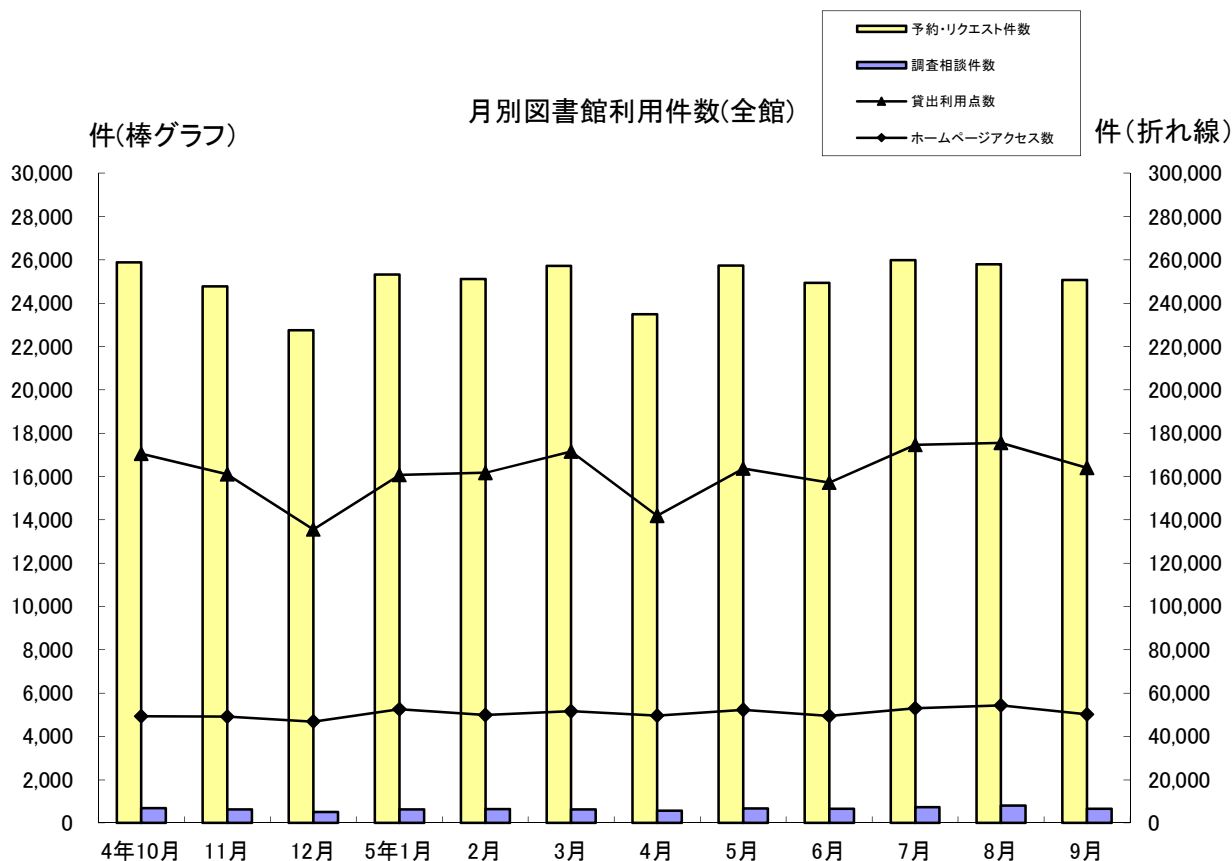

産 業	芸 術	言 語	文 学	郷土資料	その他	視聴覚資料
20,376	56,097	9,824	199,270	45,347	52,333	80,692
20,692	56,715	10,007	201,987	46,221	53,072	75,662
21,017	57,362	10,353	203,899	46,795	55,520	77,736
21,114	57,518	10,363	203,415	47,006	55,534	78,069
21,146	57,624	10,348	203,675	47,203	55,636	78,693

産 業	芸 術	言 語	文 学	郷土資料	その他	視聴覚資料	公民館	駅図書コーナー
27,433	62,126	15,142	337,571	6,855	181,039	290,688	22,496	86,612
30,301	68,307	15,152	370,696	7,926	215,607	309,728	28,545	100,080
28,606	61,152	13,594	348,612	7,337	204,603	284,320	25,547	91,870
2,208	4,419	1,029	26,044	441	14,218	20,189	2,320	3,721
2,570	5,193	1,276	29,983	604	17,073	23,085	2,188	7,859
2,432	4,691	1,221	28,905	487	18,345	22,912	2,380	7,745
2,573	5,441	1,374	33,244	695	20,336	23,948	2,084	4,530
2,393	5,652	1,171	31,996	723	19,447	23,823	2,165	7,776
2,119	5,492	1,093	30,330	630	18,492	24,277	2,153	7,653

9 文化施設利用状況

年 月	音 楽 セ ン タ ー		文 化 会 館	
	ホール	会議室	大ホール	小ホール
	(件)	(件)	(件)	(件)
令和2年度	51	54	44	6
令和3年度	118	108	91	25
令和4年度	173	170	159	42
5年				
4月	17	13	16	3
5月	15	9	10	1
6月	9	3	13	1
7月	24	10	16	4
8月	18	23	15	1
9月	14	22	13	4

年 月	シンフォニーホール		プラネタリウム	高崎シティギャラリー	
	ホール	会議室		コアホール	展示室
	(件)	(件)	(人)	(件)	(件)
令和2年度	372	48	15,835	52	58
令和3年度	680	81	24,216	146	163
令和4年度	1,016	102	30,872	209	217
5年					
4月	82	3	1,992	25	17
5月	88	8	2,572	16	21
6月	75	10	3,640	14	19
7月	77	5	5,686	20	13
8月	74	12	7,981	17	9
9月	78	4	2,869	16	27

年 月	高 崎 芸 術 劇 場			
	大劇場	スタジオシアター	音楽ホール	練習施設
	(件)	(件)	(件)	(件)
令和2年度	95	47	86	524
令和3年度	174	150	133	1,159
令和4年度	234	156	163	1,503
5年				
4月	20	8	18	108
5月	19	11	14	125
6月	20	17	12	144
7月	20	19	15	146
8月	14	8	19	145
9月	21	14	10	155

資料:公益財団法人高崎財団

注)プラネタリウム人数は一般投映・学習投映・天文教室・コンサートの合計

注)高崎シティギャラリーの展示室は第1～第6展示室及び予備室の合計

注)高崎芸術劇場の練習施設は、リハーサルホール、レッスンルーム1～3及びスタジオ31～42の合計



年 月	箕郷文化会館			新町文化ホール				
	ホール	視聴覚室	集会室	ホール	研修室	視聴覚室	和室	
令和2年度	54	75	31	33	86	33	11	
令和3年度	71	73	63	70	99	45	3	
令和4年度	110	96	83	80	144	79	13	
5年	4月	11	4	-	3	10	6	-
	5月	7	6	3	5	13	6	1
	6月	5	6	6	7	14	3	-
	7月	9	6	7	5	6	3	-
	8月	4	9	6	8	6	7	4
	9月	2	8	5	6	13	9	4

年 月	榛名文化会館(エコール)			吉井文化会館					
	大ホール	小ホール	リハーサル室	大ホール	小ホール	和室1	和室2	研修室	
令和2年度	20	15	48	13	71	2	-	9	
令和3年度	39	58	94	18	103	6	2	3	
令和4年度	44	54	108	24	131	11	3	34	
5年	4月	-	1	4	1	14	2	1	4
	5月	5	3	5	6	10	1	2	4
	6月	2	11	7	2	10	1	-	1
	7月	6	3	6	2	8	2	-	1
	8月	7	3	7	3	6	1	-	4
	9月	6	6	5	-	10	-	-	4

資料:各文化会館、文化ホール

## 10 高崎市美術館利用状況

(単位:人)

年 月	総 数	一 般	学 生	児 童	日 数	1 日 平 均
令和2年	18,716	17,178	760	778	228	82
令和3年	22,281	19,686	1,546	1,049	255	87
令和4年	30,871	26,125	1,747	2,999	224	137
5年						
4月	874	774	49	51	14	62
5月	1,886	1,663	117	106	27	69
6月	1,493	1,369	47	77	16	93
7月	2,278	1,882	83	313	26	87
8月	2,836	2,262	134	440	27	105
9月	1,035	894	38	103	10	103

資料:高崎市美術館

## 11 高崎市タワー美術館利用状況

(単位:人)

年 月	総 数	一 般	学 生	児 童	日 数	1 日 平 均
令和2年	17,893	17,209	385	299	220	81
令和3年	17,915	16,833	590	492	245	73
令和4年	15,744	14,718	572	454	242	65
5年						
4月	1,013	969	23	21	14	72
5月	1,947	1,816	64	67	27	72
6月	1,526	1,447	52	27	16	95
7月	2,105	1,926	83	96	26	81
8月	2,658	2,295	129	234	27	98
9月	1,743	1,644	38	61	16	109

資料:高崎市タワー美術館

## 12 高崎市山田かまち美術館利用状況

(単位:人)

年 月	総 数	一 般	学 生	児 童	日 数	1 日 平 均
令和2年	2,155	1,881	106	168	271	7
令和3年	2,292	2,006	106	180	301	7
令和4年	3,288	2,808	210	270	301	10
5年						
4月	212	196	13	3	26	8
5月	313	262	12	39	27	11
6月	199	188	5	6	26	7
7月	271	245	16	10	26	10
8月	331	260	33	38	27	12
9月	249	221	17	11	26	9

資料:高崎市山田かまち美術館

# ◆◆◆ 物 価 ・ 消 費 ◆◆◆

## 1 消費者物価指数

令和2年=100

年 月	全 国		東 京 都 区 部		小 都 市 A	
	総 合	食 料	総 合	食 料	総 合	食 料
令和2年 平均	100.0	100.0	100.0	100.0	100.0	100.0
令和3年 平均	99.8	100.0	99.8	99.9	99.8	100.0
令和4年 平均	102.3	104.5	102.2	104.4	102.4	104.5
5年						
4月	105.1	111.6	105.1	111.5	105.2	111.6
5月	105.1	112.2	105.1	111.9	105.2	112.2
6月	105.2	112.2	105.0	111.9	105.3	112.1
7月	105.7	113.1	105.5	113.0	105.8	113.0
8月	105.9	113.5	105.6	113.0	106.1	113.4
9月	106.2	115.0	105.8	114.6	106.4	114.9

資料:総務省統計局

注)小都市Aとは人口5万以上15万未満の市

## 2 消費者物価中分類指数(全国)

令和2年=100

年 月	総 合	食 料	住 居	光 熱	家 具	被 服	保 健	交 通	教 育	教 養	諸 雑 費
				水 道	家 用 品	及 び 履 物	医 療	通 信		娛 楽	
令和2年 平均	100.0	100.0	100.0	100.0	100.0	100.0	100.0	100.0	100.0	100.0	100.0
令和3年 平均	99.8	100.0	100.6	101.3	101.7	100.4	99.6	95.0	100.0	101.6	101.1
令和4年 平均	102.3	104.5	101.3	116.3	105.5	102.0	99.3	93.5	100.9	102.7	102.2
5年											
4月	105.1	111.6	102.2	109.9	114.1	106.3	100.6	94.6	102.4	106.3	103.3
5月	105.1	112.2	102.3	105.6	115.2	106.3	101.1	94.9	102.4	107.1	103.4
6月	105.2	112.2	102.3	108.0	114.8	106.1	101.3	94.9	102.4	105.9	103.6
7月	105.7	113.1	102.4	105.8	115.3	104.8	101.3	96.4	102.4	108.1	103.5
8月	105.9	113.5	102.4	103.4	114.4	104.0	101.4	97.4	102.4	110.1	104.1
9月	106.2	115.0	102.5	101.5	115.0	107.1	101.6	97.3	102.4	108.6	104.2

資料:総務省統計局

※指数は、令和3年7月分から令和2年基準に更新を行い、過去に遡って指数を改定した。



# 社会・福祉



## 1 生活保護扶助別人員

年 月	生活扶助	住宅扶助	教育扶助	介護扶助	医療扶助	出産扶助	生業扶助	葬祭扶助	施設事務費対象	世帯	人員
令和2年度	37,962	35,795	1,333	11,264	37,790	1	562	89	397	34,689	41,114
令和3年度	37,698	35,764	1,387	11,938	38,006	2	541	96	348	34,930	41,002
令和4年度	37,441	35,465	1,328	12,347	37,872	3	459	103	309	35,057	40,780
5年											
4月	3,065	2,923	108	1015	3,144	-	39	9	26	2,933	3,393
5月	3,055	2,923	101	1005	3,157	-	35	6	25	2,934	3,392
6月	3,079	2,953	107	1011	3,174	-	35	7	25	2,941	3,411
7月	3,088	2,974	112	1,018	3,190	1	35	6	25	2,951	3,436
8月	3,099	2,975	112	1,017	3,207	-	34	11	25	2,964	3,453
9月	3,129	3,003	114	1,029	3,215	-	34	10	25	2,977	3,474

資料:社会福祉課

## 被保護世帯・人員及び保護費の推移

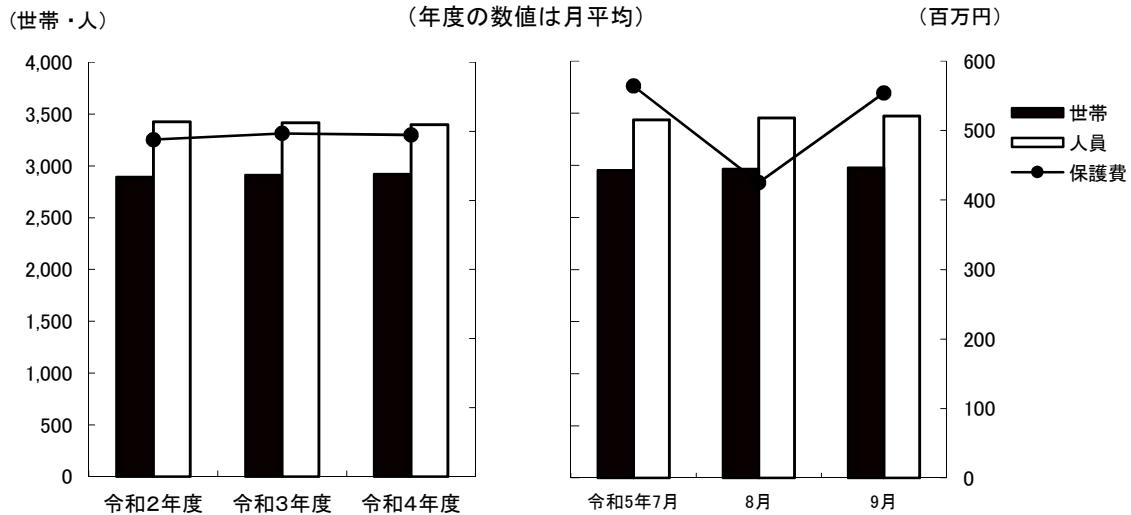

## 2 扶助別生活保護費

(単位:千円)

年 月	生活扶助	住宅扶助	教育扶助	介護扶助	医療扶助	出産扶助	生業扶助	葬祭扶助	施設事務費	扶助費合計
令和2年度	1,823,674	871,252	13,382	234,615	2,835,188	X	5,676	8,892	66,964	5,859,934
令和3年度	1,803,215	877,493	13,085	262,360	2,938,014	X	5,761	8,806	58,500	5,967,392
令和4年度	1,775,063	879,608	12,753	278,996	2,921,456	1,386	6,361	9,402	52,015	5,937,041
5年										
4月	136,507	71,500	1,007	22,075	284,106	-	836	1,150	4,440	521,622
5月	139,641	71,859	952	24,412	348,173	-	425	1,023	4,363	590,848
6月	138,899	72,663	966	25,075	139,158	-	345	766	4,176	382,048
7月	141,808	72,852	1,835	24,786	317,488	X	324	775	4,162	564,356
8月	138,926	72,374	560	22,415	185,613	-	318	830	4,146	425,182
9月	140,848	74,136	1,083	22,687	310,356	-	269	940	4,162	554,481

資料:社会福祉課

## 3 医療扶助実施状況

(単位:人)

年 月	入 院		入 院 外	
	精 神	そ の 他	精 神	そ の 他
令和2年度	867	1,146	3,313	32,466
令和3年度	828	1,113	3,662	32,400
令和4年度	899	1,101	3,913	31,959
5年 4月	56	83	3	3,062
5月	72	91	341	2,653
6月	69	88	332	2,685
7月	74	94	334	2,688
8月	76	87	336	2,708
9月	76	107	346	2,686

資料:社会福祉課

## 4 老人福祉センター利用状況

(単位:人)

施 設 名	令 和	令 和	令 和	5年	4月	5月	6月	7月	8月	9月
	2年度	3年度	4年度	4月						
佐野長寿センター	11,294	13,116	17,276	1,696	1,858	1,834	1,572	1,419	1,701	
六郷長寿センター	17,328	23,478	26,364	2,499	2,434	2,494	2,361	2,328	2,310	
片岡長寿センター	14,790	15,863	16,784	1,535	1,504	1,760	1,609	1,605	1,506	
京ヶ島長寿センター	13,055	14,944	17,909	1,426	1,621	1,881	1,626	1,582	1,717	
八幡長寿センター	15,549	17,319	18,590	1,656	1,487	1,695	1,484	1,452	1,579	
中川長寿センター	16,528	16,650	22,899	2,047	2,238	2,199	1,926	1,825	2,341	
岩鼻長寿センター	16,033	20,241	22,043	1,960	1,973	2,162	1,726	1,861	1,955	
箕輪城長寿センター	13,084	13,406	18,151	1,836	1,703	1,885	1,841	1,642	1,670	
群馬長寿センター	23,389	30,265	30,680	2,800	2,892	3,062	2,963	2,786	2,659	
新町長寿センター	4,355	6,187	6,811	604	603	637	602	650	640	
新町鉄南長寿センター	4,960	6,105	5,323	411	380	440	423	423	414	
高浜長寿センター	47,613	63,713	70,468	5,966	6,317	5,920	5,800	5,922	5,989	

資料:長寿社会課

## 5 一般職業紹介状況(学卒を除きパートを含む)

(単位:人)

	令和			5年					
	2年度	3年度	4年度	4月	5月	6月	7月	8月	9月
新規求職申込件数(人)	12,097	12,454	12,183	1,268	1,062	970	864	911	921
月間有効求職者数(人)	50,933	53,480	55,111	4,880	4,955	4,852	4,598	4,578	4,583
新規求人数(人)	29,804	31,656	34,024	2,907	3,171	2,575	2,834	2,819	2,750
月間有効求人数(人)	87,913	90,479	98,472	7,970	8,383	8,311	8,102	7,826	8,025
就職件数(人)	3,239	3,340	3,314	271	270	269	206	215	248
新規求人倍率(倍)	2.46	2.54	2.79	2.29	2.99	2.65	3.28	3.09	2.99
有効求人倍率(倍)	1.73	1.69	1.79	1.63	1.69	1.71	1.76	1.71	1.75
就職率(%)	26.8	26.8	27.2	21.4	25.4	27.7	23.8	23.6	26.9

資料:高崎公共職業安定所

## 6 求人・求職バランスシート(常用で学卒・臨時・パートを除く)

(単位:人)

		令和		5年								
		4年度		1月	2月	3月	4月	5月	6月	7月	8月	9月
職業計	求人募集数	51,122	4,078	4,281	4,458	4,327	4,531	4,564	4,538	4,469	4,474	
	求職者数	34,260	2,709	2,853	3,010	3,036	3,009	2,913	2,833	2,868	2,828	
	求人倍率	1.49	1.51	1.50	1.48	1.43	1.51	1.57	1.60	1.56	1.58	
専門・技術職	求人募集数	12,011	926	961	1,007	1,070	1,072	1,069	1,103	1,110	1,120	
	求職者数	6,170	485	518	558	561	549	545	527	507	506	
	求人倍率	1.95	1.91	1.86	1.80	1.91	1.95	1.96	2.09	2.19	2.21	
事務職	求人募集数	5,099	446	500	483	476	454	444	408	386	394	
	求職者数	9,668	780	809	820	798	815	804	783	781	757	
	求人倍率	0.53	0.57	0.62	0.59	0.60	0.56	0.55	0.52	0.49	0.52	
販売職	求人募集数	6,848	532	589	629	600	709	733	779	729	722	
	求職者数	2,310	182	192	200	188	190	173	167	179	176	
	求人倍率	2.96	2.92	3.07	3.15	3.19	3.73	4.24	4.66	4.07	4.10	
サービス職	求人募集数	10,869	877	880	926	877	924	913	868	852	840	
	求職者数	2,882	215	220	240	261	240	212	206	216	217	
	求人倍率	3.77	4.08	4.00	3.86	3.36	3.85	4.31	4.21	3.94	3.87	
保安職	求人募集数	1,899	149	133	120	134	130	138	141	160	128	
	求職者数	213	14	17	22	25	20	19	17	13	11	
	求人倍率	8.92	10.64	7.82	5.45	5.36	6.50	7.26	8.29	12.31	11.64	
生産工程職	求人募集数	5,144	441	470	452	361	443	446	439	417	386	
	求職者数	3,056	233	244	263	265	269	254	239	245	241	
	求人倍率	1.68	1.89	1.93	1.72	1.36	1.65	1.76	1.84	1.70	1.60	
輸送職	求人募集数	3,352	271	294	312	318	304	298	257	262	280	
	求職者数	1,398	94	103	101	99	101	95	93	97	104	
	求人倍率	2.40	2.88	2.85	3.09	3.21	3.01	3.14	2.76	2.70	2.69	
建設職	求人募集数	3,731	264	290	329	313	318	336	336	347	372	
	求職者数	638	57	51	55	55	53	53	40	40	37	
	求人倍率	5.85	4.63	5.69	5.98	5.69	6.00	6.34	8.40	8.68	10.05	
運搬・清掃職	求人募集数	1,506	107	106	127	138	138	150	169	172	200	
	求職者数	2,480	203	201	197	202	206	199	199	214	217	
	求人倍率	0.61	0.53	0.53	0.64	0.68	0.67	0.75	0.85	0.80	0.92	

資料:高崎公共職業安定所

注) 求人募集数・求職者数・求人倍率は、正式にはそれぞれ、有効求人数・有効求職者数・有効求人倍率という。

注) 求人倍率は、求職者1人あたりの求人募集数を意味する。

注) 「職業」の合計欄には、[管理職][農林漁業職][職業分類不能]を含む。

# ◆◆◆ 保 健 ・ 衛 生 ◆◆◆

## 1 国民健康保険の状況(療養の給付)

年 月	被 保 険 者 数	受 診 件 数	費 用 額 (千円)				受診率 (%)	一件あたりの費用額(円)	
			総 額	保 険 者 負 担 金	一 部 負 担 金	公 費 負 担 金			
令和 2年度	77,072	1,130,242	27,164,117	19,895,026	7,269,091	-	1,466.5	24,034	
令和 3年度	76,346	1,177,567	28,270,025	20,769,689	7,500,336	-	1,542.4	24,007	
令和 4年度	73,225	1,174,326	28,438,153	20,885,699	7,552,454	-	1,603.7	24,217	
一 般	5年 4月	71,407	95,080	2,287,563	1,675,075	612,488	-	133.2	24,059
	5月	71,041	96,021	2,277,972	1,669,450	608,523	-	135.2	23,724
	6月	70,785	97,509	2,320,456	1,701,169	619,287	-	137.8	23,797
退 職 者	5年 4月	-	-	-	-	-	-	-	-
	5月	-	-	-	-	-	-	-	-
	6月	-	-	-	-	-	-	-	-

資料:保険年金課

注)被保険者に後期高齢者は含まれていない。

注)受診率は、受診件数÷被保険者数であり、一人あたりの受診件数を百分率で表したものの。

### 国民保険加入者の状況

(年度の数值は月平均)

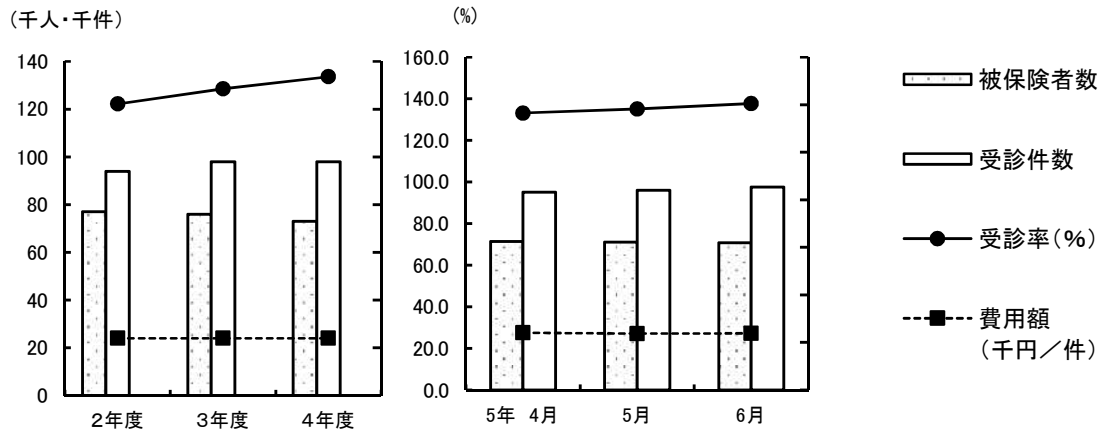

## 2 国民健康保険加入世帯および被保険者数

年 月	総 世 帯 数	加 入 世 帯 数			総人口	被 保 険 者 数			
		世 帯 数	加入率 (%)	加入率 (%)		人 口	加入率 (%)		
令和 2年度	167,410	49,563	(-)	29.6	372,206	78,024	(-)	21.0	
令和 3年度	168,807	48,946	(-)	29.0	371,049	76,117	(-)	20.5	
令和 4年度	170,039	47,699	(-)	28.1	369,412	72,924	(-)	19.7	
5年	3月	170,420	46,635	(-)	27.4	368,109	70,720	(-)	19.2
	4月	170,981	47,093	(-)	27.5	368,202	71,407	(-)	19.4
	5月	171,083	46,922	(-)	27.4	368,197	71,041	(-)	19.3
	6月	171,283	46,786	(-)	27.3	368,339	70,785	(-)	19.2
	7月	171,422	46,494	(-)	27.1	368,341	70,224	(-)	19.1
	8月	171,472	46,295	(-)	27.0	368,233	69,871	(-)	19.0

資料:保険年金課

注)( )内については退職者世帯数および退職者被保険者数

### 3 国民健康保険費用状況

年 月	療 養 費		任 意 給 付				
	件 数(件)	金 額(千円)	出 産 育 児 一 時 金		葬 祭 費		
			件 数(件)	金 額(千円)	件 数(件)	金 額(千円)	
令和 2年度	24,662	243,106	225	94,356	519	25,950	
令和 3年度	25,339	249,514	214	89,410	509	25,450	
令和 4年度	24,840	239,776	193	80,804	500	25,000	
一 般	5年 5月	1,955	17,653	19	8,874	25	1,250
	6月	2,048	19,476	11	5,050	33	1,650
	7月	2,037	18,801	14	6,411	33	1,650
退 職 者	5年 5月	(-)	(-)	...	...	...	...
	6月	(-)	(-)	...	...	...	...
	7月	(-)	(-)	...	...	...	...

資料:保険年金課

注)退職者の出産育児一時金及び葬祭費は一般分に含まれている。

### 4 後期高齢者医療の状況

年 月	被保険 者 数	受 診 件 数	医 療 費 (千円)					受診率 (%)	1件当 り医療 費(円)		
			総 額	後期高齢者医療 負 担 分	他 法 負 担 分	そ の 他 負 担 分	一 部 負 担 分			高額療養費 (支給額)	
令和2年度	53,308	1,386,926	44,006,300	38,601,156	539,368	-	3,502,376	1,363,401	2,602	31,729	
令和3年度	54,069	1,445,288	46,125,018	40,485,601	572,778	-	3,599,081	1,467,559	2,673	31,914	
令和4年度	56,144	1,521,148	48,860,975	42,583,944	689,545	-	3,801,359	1,786,126	2,709	32,121	
5年	3月	57,223	133,522	4,390,832	3,774,713	56,965	-	359,546	199,609	233	32,885
	4月	57,354	128,940	3,977,090	3,417,312	48,870	-	340,190	170,718	225	30,845
	5月	57,473	130,557	4,136,590	3,559,796	51,342	-	344,248	181,203	227	31,684
	6月	57,676	132,121	4,034,645	3,464,692	47,792	-	344,703	177,456	229	30,537
	7月	57,838	131,308	4,137,537	3,554,566	502,036	-	347,243	185,523	227	31,510
	8月	57,967	129,239	4,213,060	3,632,503	488,803	-	342,223	189,452	223	32,599

資料:保険年金課

注)後期高齢者医療会計年度は3月診療分から翌年2月診療分

注)受診率は、受診件数÷被保険者数であり、一人あたりの受診件数を百分率で表したものの。

### 5 後期高齢者医療費の状況

年 月	入 院		入 院 外		歯 科		調 剤		そ の 他		
	件 数	後期高齢者医療 負担金	件 数	後期高齢者医療 負担金	件 数	後期高齢者医療 負担金	件 数	後期高齢者医療 負担金	件 数	後期高齢者医療 負担金	
	(千円)		(千円)		(千円)		(千円)		(千円)		
令和2年度	36,254	18,383,611	785,373	12,797,977	116,132	1,411,892	427,020	5,108,579	22,147	899,096	
令和3年度	37,146	19,557,245	813,494	13,334,086	124,705	1,505,141	447,202	5,128,201	22,741	960,928	
令和4年度	38,146	20,877,490	850,555	13,752,247	137,304	1,640,812	472,640	5,281,576	22,503	1,031,819	
5年	3月	3,318	1,827,574	73,887	1,233,429	12,472	151,392	41,975	468,982	1,870	93,336
	4月	3,095	1,627,845	71,304	1,118,544	12,379	146,560	40,283	433,714	1,879	90,649
	5月	3,246	1,742,690	72,304	1,158,436	12,394	141,595	40,703	424,663	1,910	92,412
	6月	3,164	1,644,147	73,091	1,137,014	12,579	146,027	41,360	444,589	1,972	92,915
	7月	3,246	1,732,200	72,635	1,141,958	12,447	144,239	41,012	436,403	1,958	99,766
	8月	3,314	1,801,038	71,596	1,144,680	11,620	130,608	40,802	458,778	1,907	97,399

資料:保険年金課



## 6 感染症発生状況

(単位:人)

年	月	総数	急性灰白髄炎 (ポリオ)	コレラ	細菌性赤痢	腸チフス	パラチフス	腸管出血性 大腸菌
令和2年度		12	-	-	-	-	-	12
令和3年度		7	-	-	-	-	-	7
令和4年度		21	-	-	-	-	-	21
5年	4月～6月	6	-	-	-	-	-	6
	7月～9月	12	-	-	-	-	-	12

資料:保健予防課

## 7 高崎市で実施している予防接種

(単位:人)

年	月	四種混合 (※三種混 合、不活化ポ リオを含む)	二種混合	麻しん 風しん 混合 (※各単抗 原を含む)	日本脳炎	BCG	ヒブ	小児用 肺炎球菌
令和2年度		10,706	2,975	5,507	12,455	2,653	10,647	10,472
令和3年度		9,833	2,728	5,301	7,851	2,402	9,791	9,780
令和4年度		9,313	2,540	5,240	12,712	2,350	9,475	9,468
5年	4月	946	242	574	1,029	199	749	754
	5月	951	156	575	868	222	752	753
	6月	934	137	513	801	190	784	787
	7月	740	227	406	769	185	727	728
	8月	779	394	479	1,067	148	772	779
	9月	829	147	534	828	174	832	840

(単位:人)

年	月	子宮頸がん (HPV)	水痘	B型肝炎	ロタウイルス	風しんの追加 的対策(風し ん第5期)	高齢者 インフルエンザ	高齢者 肺炎球菌
令和2年度		696	5,391	7,777	2,193	1,708	74,929	4,105
令和3年度		1,800	4,887	7,367	5,115	1,245	62,716	3,540
令和4年度		4,847	4,548	7,040	4,934	96	64,280	3,291
5年	4月	464	348	566	386	2	-	527
	5月	440	354	590	410	4	-	480
	6月	542	380	557	360	3	-	368
	7月	550	312	610	411	3	-	219
	8月	800	366	575	421	2	-	150
	9月	468	435	604	410	-	-	223

資料:保健予防課

※人数は延べ人数

※風しん第5期は平成31年4月より令和7年3月末までの時限措置

※ロタウイルスは令和2年10月より定期接種開始

8 健診実施状況 (単位:人)

年 月	基 本 健 診				
	はつらつ 健診	国保特定 健診	後期高齢 者健診	健康増進 健診	
令和2年度	1,033	13,896	14,404	256	
令和3年度	1,325	16,574	14,777	296	
令和4年度	1,786	14,676	13,733	276	
5年	4月	-	-	1	-
	5月	118	1,231	1,742	9
	6月	276	2,585	2,944	54
	7月	121	1,916	1,770	51
	8月	185	867	330	21
	9月	180	563	3	13

資料:健康課 (令和5年9月末日現在)

(単位:人)

年 月	が ん 検 診						ピロリ 検診	胃がん リスク 検診
	胃がん	子宮がん	胸部 (肺がん・ 結核)	乳がん	大腸がん	前立腺 がん		
令和2年度	5,040	13,474	19,378	6,023	20,113	8,348	873	3,830
令和3年度	7,579	15,793	26,190	6,305	21,863	9,268	1,312	4,012
令和4年度	7,251	16,019	27,200	7,201	21,628	9,536	1,136	3,512
5年	4月	-	-	-	-	-	-	-
	5月	380	1,083	3,169	274	1,766	1,177	397
	6月	929	1,536	5,169	738	2,437	1,456	419
	7月	860	1,545	3,162	466	2,646	929	313
	8月	471	1,307	1,942	527	1,704	790	251
	9月	825	1,578	2,655	785	2,059	858	340

資料:健康課 (令和5年9月末日現在)

(単位:人)

年 月	骨量検診	成人歯科 健診	肝炎 ウイルス 検診	股関節脱 臼検診	3ヵ月児 健診	9ヵ月児 健診	1歳6ヵ月児 健診	3歳児 健診
令和2年度	1,764	317	1,887	2,510	2,540	2,544	2,742	3,150
令和3年度	1,851	338	2,148	2,019	2,427	2,420	2,089	2,240
令和4年度	1,832	393	1,893	2,572	2,356	2,307	2,823	3,022
5年	4月	-	-	178	188	188	206	167
	5月	124	39	167	191	187	211	238
	6月	165	31	211	178	192	211	202
	7月	166	25	163	196	169	208	225
	8月	122	19	148	186	192	200	214
	9月	157	26	181	228	223	168	249

資料:健康課 (令和5年9月末日現在)

## 9 ごみ・資源物排出量

(単位:トン)

年 月	総排出量	可燃ごみ			不燃・粗大ごみ		
		市収集量	委託 収集量	市処理施設 への持込量	市収集量	委託 収集量	市処理施設 への持込量
令和2年度	124,939	1,928	77,247	28,428	88	5,322	2,813
令和3年度	121,438	1,844	74,799	28,532	70	4,684	2,495
令和4年度	120,175	1,880	74,059	28,663	58	4,352	2,495
5年							
4月	9,150	145	5,525	2,141	6	370	205
5月	10,430	167	6,499	2,497	6	359	235
6月	10,022	156	6,218	2,379	5	353	203
7月	9,745	145	6,033	2,391	4	318	174
8月	10,336	151	6,431	2,563	5	310	217
9月	9,645	161	5,906	2,352	5	339	177

資料:一般廃棄物対策課

(単位:トン)

年 月	資源物			埋立 搬入量
	市収集量	委託 収集量	市処理施設 への持込量	
令和2年度	122	8,208	783	17,769
令和3年度	121	8,058	835	16,298
令和4年度	116	7,774	778	16,109
5年				
4月	13	682	63	1,249
5月	8	588	71	1,586
6月	9	636	63	1,475
7月	8	618	54	1,194
8月	4	581	74	1,455
9月	6	650	49	1,259

資料:一般廃棄物対策課

注)各数値は、トン換算による端数処理を行っているため、収集量の合計が総搬入量と一致しない場合がある。

注)埋立搬入量は、市一般廃棄物最終処分場(上奥平、榛名)への搬入量(覆土を除く)

## 10 公害苦情取扱件数

(単位:件)

年 月	総 数	大気汚染	水質汚濁	騒 音	振 動	悪 臭	廃棄物投棄	そ の 他
令和2年度	87	17	1	43	4	9	11	2
令和3年度	85	17	-	36	3	13	15	1
令和4年度	106	14	-	38	3	16	34	1
5年								
4月	11	2	-	5	-	4	-	-
5月	3	-	-	2	-	-	1	-
6月	9	3	1	5	-	-	-	-
7月	4	-	-	2	-	1	1	-
8月	3	1	-	1	-	-	1	-
9月	4	-	-	3	-	-	1	-

資料:環境政策課、一般廃棄物対策課



# 金

# 融



## 1 群馬県内金融機関実質預金貸出金残高

(単位:億円)

年	月	総額	国内銀行	信用金庫
			[預金残高]	
令和2年末		116,317	…	…
令和3年末		118,813	…	…
令和4年末		120,531	…	…
5年	3月	120,538	91,225	29,312
	4月	121,266	91,359	29,907
	5月	121,104	91,355	29,748
	6月	122,137	92,196	29,941
	7月	121,382	91,475	29,908
	8月	121,566	91,587	29,979
				[貸出金残高]
令和2年末		59,574	…	…
令和3年末		58,658	…	…
令和4年末		59,431	…	…
5年	3月	59,912	45,628	14,284
	4月	59,861	45,633	14,228
	5月	59,993	45,829	14,164
	6月	60,118	45,965	14,153
	7月	60,161	46,000	14,161
	8月	60,255	46,129	14,126

資料:日本銀行前橋支店

注)対象は群馬県内店舗

注)定義変更により、過去に遡って改訂した。

内訳計数は国内銀行、信用金庫のみで、令和3年1月から記載

## 2 高崎市融資制度実績

年	月	件数	金額
		(件)	(千円)
令和2年度		1,544	22,617,320
令和3年度		218	1,904,400
令和4年度		228	2,238,567
5年	4月	2	29,020
	5月	7	66,350
	6月	45	472,550
	7月	33	287,710
	8月	23	224,580
	9月	7	72,000

資料:商工振興課

注)小口資金は除く。

◆◆◆ 運 輸 ◆◆◆

1 JR各駅乗客人員状況 (単位:人)

年 度		令和元年度	令和2年度	令和3年度	令和4年度
総 数	総 数	17,086,953	13,970,272	15,799,439	18,750,108
	一 般 定 期	7,461,353 9,625,600	4,868,682 9,101,590	6,313,638 9,485,801	8,698,291 10,051,817
	1日平均	46,682	38,271	43,283	51,366
	高 崎 駅	11,770,859	10,196,354	11,569,819	14,078,169
高 崎 駅	総 数	11,770,859	10,196,354	11,569,819	14,078,169
	一 般 定 期	5,752,901 6,017,958	3,946,216 6,250,138	5,228,735 6,341,084	7,324,320 6,753,849
	1日平均	32,160	27,935	31,697	38,570
	北 高 崎 駅	597,194	433,872	525,989	572,576
北 高 崎 駅	総 数	597,194	433,872	525,989	572,576
	一 般 定 期	164,426 432,768	99,582 334,290	115,559 410,430	135,707 436,869
	1日平均	1,631	1,188	1,441	1,568
	群 馬 八 幡 駅	438,125	306,231	330,026	361,573
群 馬 八 幡 駅	総 数	438,125	306,231	330,026	361,573
	一 般 定 期	144,153 293,972	91,396 214,835	96,434 233,592	111,513 250,060
	1日平均	1,197	838	904	990
	井 野 駅	789,065	602,124	660,319	710,537
井 野 駅	総 数	789,065	602,124	660,319	710,537
	一 般 定 期	198,626 590,439	115,096 487,028	136,451 523,868	171,609 538,928
	1日平均	2,155	1,649	1,809	1,946
	高 崎 問 屋 町 駅	1,445,910	1,085,403	1,200,906	1,332,560
高 崎 問 屋 町 駅	総 数	1,445,910	1,085,403	1,200,906	1,332,560
	一 般 定 期	402,583 1,043,327	235,374 850,029	272,075 928,831	344,218 988,342
	1日平均	3,950	2,973	3,290	3,650
	倉 賀 野 駅	681,185	516,842	556,580	605,343
倉 賀 野 駅	総 数	681,185	516,842	556,580	605,343
	一 般 定 期	229,646 451,539	138,313 378,529	160,171 396,409	203,308 402,035
	1日平均	1,861	1,416	1,524	1,658
	新 町 駅	1,364,615	829,446	955,800	1,089,350
新 町 駅	総 数	1,364,615	829,446	955,800	1,089,350
	一 般 定 期	569,018 795,597	242,705 586,741	304,213 651,587	407,616 681,734
	1日平均	3,728	2,272	2,618	2,984

資料:JR東日本高崎支社

注)令和元年以前は在来線のみ。新幹線含まず。

2 上信電鉄各駅乗客人員等状況

乗客人員状況

(単位:人)

駅名		令和2年度	令和3年度	令和4年度	令和5年7月	8月	9月
総数	総数	961,574	1,118,950	1,266,228	114,058	108,556	113,438
	一般	244,514	299,050	361,128	34,228	39,886	29,978
	定期	717,060	819,900	905,100	79,830	68,670	83,460
	1日平均	2,627	3,066	3,469	3,679	3,502	3,781
上信高崎	総数	525,755	618,376	717,024	65,545	63,116	64,593
	一般	147,275	184,486	233,124	21,565	26,066	19,563
	定期	378,480	433,890	483,900	43,980	37,050	45,030
	1日平均	1,436	1,694	1,964	2,114	2,036	2,153
南高崎	総数	14,558	15,368	19,348	1,862	2,035	1,890
	一般	6,308	7,958	9,208	902	1,015	750
	定期	8,250	7,410	10,140	960	1,020	1,140
	1日平均	40	42	53	60	66	63
佐野のわたし	総数	36,860	38,391	45,726	4,407	4,274	4,173
	一般	14,450	16,281	19,986	2,127	2,294	1,713
	定期	22,410	22,110	25,740	2,280	1,980	2,460
	1日平均	101	105	125	142	138	139
根小屋	総数	41,355	44,011	45,813	3,524	3,736	3,779
	一般	12,945	13,411	14,853	1,394	1,336	1,049
	定期	28,410	30,600	30,960	2,130	2,400	2,730
	1日平均	113	121	126	114	121	126
高崎商科大学前	総数	13,753	30,039	65,188	7,193	2,149	7,584
	一般	5,863	10,809	10,318	1,013	889	834
	定期	7,890	19,230	54,870	6,180	1,260	6,750
	1日平均	38	82	179	232	69	253
山名	総数	33,856	39,019	44,868	3,660	3,965	3,849
	一般	11,506	12,919	15,738	1,410	1,715	1,209
	定期	22,350	26,100	29,130	2,250	2,250	2,640
	1日平均	93	107	123	118	128	128
西山名	総数	46,039	54,586	49,542	3,472	3,640	3,627
	一般	4,789	5,806	6,372	502	580	417
	定期	41,250	48,780	43,170	2,970	3,060	3,210
	1日平均	126	150	136	112	117	121
馬庭	総数	117,790	129,692	126,391	10,580	11,119	10,227
	一般	11,710	12,902	13,411	1,640	1,459	987
	定期	106,080	116,790	112,980	8,940	9,660	9,240
	1日平均	322	355	346	341	359	341
吉井	総数	90,164	101,300	107,002	9,398	10,250	9,546
	一般	23,564	26,810	29,302	2,858	3,620	2,736
	定期	66,600	74,490	77,700	6,540	6,630	6,810
	1日平均	246	278	293	303	331	318
西吉井	総数	41,444	48,168	45,326	4,417	4,272	4,170
	一般	6,104	7,668	8,816	817	912	720
	定期	35,340	40,500	36,510	3,600	3,360	3,450
	1日平均	113	132	124	142	138	139

2 上信電鉄各駅乗客人員等状況(続)

収入金額状況

(単位:千円)

駅名		令和2年度	令和3年度	令和4年度	令和5年7月	8月	9月
総数	総数	246,252	278,432	322,637	29,281	31,725	29,057
	一般	103,711	126,323	160,687	14,949	18,682	14,100
	定期	142,541	152,109	161,950	14,332	13,043	14,957
上信高崎	総数	165,371	188,472	227,623	20,930	22,458	20,309
	一般	76,083	94,372	123,767	11,389	14,389	10,941
	定期	89,288	94,100	103,856	9,541	8,069	9,368
南高崎	総数	2,272	3,212	4,460	301	350	306
	一般	743	905	1,072	114	122	91
	定期	1,529	2,307	3,388	187	228	215
佐野のわたし	総数	2,742	3,291	3,834	342	361	433
	一般	1,701	1,862	2,595	279	304	220
	定期	1,041	1,429	1,239	63	57	213
根小屋	総数	6,204	5,114	5,388	437	535	216
	一般	2,616	2,716	3,119	274	294	158
	定期	3,588	2,398	2,269	163	241	58
高崎商科 大学前	総数	1,338	2,101	2,081	239	215	813
	一般	1,011	1,722	1,928	190	181	392
	定期	327	379	153	49	34	421
山名	総数	7,161	8,038	9,807	817	926	406
	一般	3,538	4,049	5,135	434	574	83
	定期	3,623	3,989	4,672	383	352	323
西山名	総数	6,804	7,569	6,623	367	402	1,257
	一般	938	1,116	1,433	115	136	394
	定期	5,866	6,453	5,190	252	266	863
馬庭	総数	14,634	16,008	15,773	1,394	1,455	3,393
	一般	4,289	4,837	5,104	563	643	1,233
	定期	10,345	11,171	10,669	831	812	2,160
吉井	総数	31,758	35,485	37,606	3,426	3,934	911
	一般	10,826	12,514	13,758	1,305	1,687	234
	定期	20,932	22,971	23,848	2,121	2,247	677
西吉井	総数	7,968	9,142	9,442	1,028	1,089	1,013
	一般	1,966	2,230	2,776	286	352	354
	定期	6,002	6,912	6,666	742	737	659

資料:上信電鉄(株)鉄道部

3 JR貨物輸送状況

(単位:トン)

年 月	倉 賀 野 駅			
	車 扱	コンテナ扱	計	
	[ 発 送 ]			
令和2年度	116,268	146,451	262,719	
令和3年度	115,368	145,868	261,236	
令和4年度	118,032	139,791	257,823	
5年	7月	8,832	10,927	19,759
	8月	9,988	10,186	20,174
	9月	8,976	11,429	20,405
	[ 到 着 ]			
令和2年度	1,231,439	142,285	1,373,724	
令和3年度	1,222,940	151,316	1,374,256	
令和4年度	1,252,677	139,618	1,392,295	
5年	7月	93,902	10,293	104,195
	8月	106,898	9,684	116,582
	9月	95,111	10,542	105,653

資料:日本貨物鉄道(株)高崎営業所

## 4 ぐるりん路線別乗客人員状況

(単位:人)

路線名	令和5年4月	5月	6月	7月	8月	9月
少 林 山 線	6,410	6,462	6,516	6,446	6,987	6,645
高 経 大 線	7,254	7,491	7,384	7,403	6,801	6,747
大 八 木 線	4,968	5,297	5,373	5,277	5,446	5,383
京 ケ 島 線	5,744	6,033	6,165	5,809	6,233	6,219
群 馬 の 森 線	8,228	8,478	8,334	8,507	9,574	8,464
倉 賀 野 線	5,588	6,090	5,937	5,835	6,258	5,961
観 音 山 線	6,438	7,237	6,763	6,975	6,690	6,794
岩 鼻 線	3,350	3,354	3,479	3,418	4,183	3,291
都 心 循 環 線	4,040	3,958	4,432	5,013	5,454	5,360
榛 名 線	1,238	1,394	1,504	1,272	936	1,485
倉 淵 線	600	648	556	603	805	652
こうづけ国分寺線	298	271	312	316	292	271
かみつけの里線	341	320	419	466	536	434
白 川 線	34	48	39	21	10	27
生 原 線	25	27	33	37	28	25
松 原 線	41	40	45	41	32	42
柏 木 沢 線	32	50	40	33	24	42
新 町 線	373	357	409	425	430	377
総 数	55,002	57,555	57,740	57,897	60,719	58,219
1 日 平 均	1,851	1,878	1,940	1,886	1,972	1,960

資料:地域交通課

注) こうづけ国分寺線・かみつけの里線は日曜・祝日運休 白川線は火・金曜運行(祝日・12/30～1/3運休)  
 生原線は月・水・木曜運行(祝日・12/30～1/3運休) 松原線は火・木・金曜運行(祝日・12/30～1/3運休)  
 柏木沢線は月・水曜運行(祝日・12/30～1/3運休) 新町線は日曜・祝日・12/29～1/3運休  
 他は1/1のみ運休

注) 1日平均は、路線毎に1月あたりの運行日数が異なることから参考値として記載している。

## 5 はるバス路線別乗客人員状況

(単位:人)

路線名	令和5年4月	5月	6月	7月	8月	9月
斉 渡 中 北 線	107	146	123	91	87	74
宮 沢 白 岩 線	229	226	204	180	179	217
総 数	336	372	327	271	266	291
1 日 平 均	14	16	13	11	10	12

資料:地域交通課

注) 日曜・祝日・12/30～1/3運休



6 よしいバス路線別乗客人員状況 (単位:人)

路線名	令和5年4月	5月	6月	7月	8月	9月
坂口・奥平線	261	330	376	301	134	410
東谷・西吉井線	94	160	128	102	74	119
多比良・小串線	901	1,145	1,198	807	230	1,118
南陽台・馬庭線	334	375	356	365	299	323
吉井・藤岡線	107	65	111	93	80	74
総数	1,697	2,075	2,169	1,668	817	2,044
1日平均	71	86	83	67	31	85

資料:吉井支所地域振興課

注)日曜・祝日・12/29~1/3運休

7 高崎アリーナシャトルバス乗客人員状況 (単位:人)

路線名	令和5年4月	5月	6月	7月	8月	9月
高崎アリーナシャトル	3,338	3,370	3,768	5,837	4,803	3,919
1日平均	111	109	126	188	155	131

資料:地域交通課

注)1/1は元日ダイヤ

8 関越交通(株)バス路線別乗客人員状況 (単位:人)

路線名	令和5年4月	5月	6月	7月	8月	9月
高崎駅～金古～渋川駅	7,959	8,359	9,017	7,785	8,110	8,272
〃～群馬温泉～渋川駅	1,331	1,381	1,554	1,311	1,555	1,361
〃～金古～群馬温泉	5,142	5,274	5,610	5,213	5,587	5,257
〃～イオンモール高崎前～渋川駅	7,143	7,566	7,287	7,476	8,010	7,582
〃～イオンモール高崎前～群馬温泉	4,512	4,563	4,782	4,886	5,314	5,042
総数	26,087	27,143	28,250	26,671	28,576	27,514
1日平均	870	876	942	860	922	917

資料:関越交通(株)

9 日本中央バス(株)バス路線別乗客人員状況 (単位:人)

路線名	令和5年4月	5月	6月	7月	8月	9月
新町駅～上野村	3,941	3,859	3,791	4,391	2,743	2,995
高崎駅～大胡駅	997	874	948	674	583	801
総数	4,938	4,733	4,739	5,065	3,326	3,796
1日平均	165	153	158	163	107	127

資料:日本中央バス(株)

10 (株)上信観光バス路線別乗客人員状況 (単位:人)

路線名	令和5年4月	5月	6月	7月	8月	9月
前橋駅～京目～高崎駅	13,374	11,909	20,513	10,672	9,379	11,442
高崎駅～鶴辺団地	10,988	8,717	14,439	8,347	8,089	8,911
総数	24,362	20,626	34,952	19,019	17,468	20,353
1日平均	812	665	1,165	613	563	678

資料:(株)上信観光バス

11 (株)群馬バス路線別乗客人員状況 (単位:人)

路線名	令和5年4月	5月	6月	7月	8月	9月
高崎駅～伊香保	7,579	6,320	5,424	5,510	6,135	6,022
〃～浜川・沖～箕郷	15,249	11,280	9,289	11,449	9,115	9,986
〃～しんとう温泉 榛東村役場	4,392	3,635	3,891	4,027	2,617	4,098
〃～榛名湖	13,233	9,641	8,616	8,842	7,580	8,580
〃～本郷～室田	16,789	10,820	10,469	10,068	8,188	10,162
〃～権田	6,315	4,350	4,318	4,633	8,524	2,551
〃～里見～室田	7,936	5,812	5,992	6,308	5,901	5,762
〃～安中	861	763	821	793	757	715
〃～イオン～三愛クリニック 榛東村役場	11,749	1,671	1,565	1,929	1,763	1,864
〃～イオン高崎	16,591	15,907	13,941	16,687	18,122	14,939
〃～南陽台	12,981	6,084	6,276	6,502	5,192	4,659
〃～日赤病院	134	137	155	150	174	156
〃～中央中等	-	-	-	-	-	-
箕郷～渋川	748	912	942	819	708	816
〃～はるな郷	324	288	264	263	244	256
〃～駒寄	31	33	21	29	21	30
総数	114,912	77,653	71,984	78,009	75,041	70,596
1日平均	3,830	2,505	2,399	2,516	2,421	2,353

資料:(株)群馬バス

12 群馬中央バス(株)路線別乗客人員状況 (単位:人)

路線名	令和5年4月	5月	6月	7月	8月	9月
高崎駅～芝塚・バイパス～前橋	13,640	10,971	11,793	11,838	11,922	11,889
高崎駅～県立女子大学～伊勢崎駅	6,986	6,863	7,105	6,266	3,694	2,918
総数	20,626	17,834	18,898	18,104	15,616	14,807
1日平均	688	575	630	584	504	494

資料:群馬中央バス(株)

13 永井運輸(株)バス路線別乗客人員状況 (単位:人)

路線名	令和5年4月	5月	6月	7月	8月	9月
新町駅～玉村町役場	4,454	4,458	4,917	4,685	2,965	2,845
1日平均	148	144	164	151	96	95

資料:永井運輸(株)

14 高速道路インター利用状況

高崎インター(関越自動車道)

(単位:台)

年	月	総数	普通車	大型車	特大車	中型車	軽・二輪車
[ 入 車 ]							
令和2年度		2,347,014	1,691,945	154,646	12,137	160,680	327,606
令和3年度		2,508,959	1,811,189	164,625	12,532	168,959	351,654
令和4年度		2,655,037	1,922,928	161,683	12,698	173,888	383,840
5年	4月	217,940	158,557	12,798	936	14,101	31,548
	5月	218,927	161,049	11,754	876	13,253	31,995
	6月	216,390	156,361	13,244	1,055	14,138	31,592
	7月	232,344	168,483	13,485	991	14,783	34,602
	8月	231,094	169,842	12,311	935	14,173	33,833
	9月	222,762	161,202	13,144	1,003	14,532	32,881
[ 出 車 ]							
令和2年度		2,426,639	1,738,206	163,011	11,400	171,312	342,710
令和3年度		2,607,028	1,872,326	168,455	12,502	180,569	373,176
令和4年度		2,757,461	1,983,863	168,207	13,390	186,067	405,934
5年	4月	227,607	164,022	13,332	1,192	15,432	33,629
	5月	229,941	165,624	14,050	1,159	14,880	34,228
	6月	225,981	161,829	13,989	1,187	15,150	33,826
	7月	241,771	173,710	13,964	1,139	16,060	36,898
	8月	240,179	174,986	12,877	1,137	15,181	35,998
	9月	230,242	165,332	13,618	1,114	15,478	34,700

## 高崎玉村スマートインター(関越自動車道)

(単位:台)

年	月	総数	普通車	大型車	特大車	中型車	軽・二輪車
		[ 入 車 ]					
令和2年度		1,319,298	820,705	192,113	18,297	147,221	140,962
令和3年度		1,410,484	888,180	194,959	19,576	153,145	154,624
令和4年度		1,545,736	975,458	208,122	21,730	166,747	173,679
5年	4月	132,581	83,602	17,793	1,898	14,355	14,933
	5月	134,050	86,025	16,989	1,809	13,804	15,423
	6月	132,799	83,317	18,135	1,916	14,374	15,057
	7月	141,670	89,746	18,642	2,075	15,091	16,116
	8月	141,086	90,590	18,114	2,028	14,809	15,545
	9月	137,728	86,430	18,592	2,003	14,932	15,771
		[ 出 車 ]					
令和2年度		1,276,428	799,425	184,125	13,112	141,265	138,501
令和3年度		1,362,944	863,125	186,786	13,661	147,126	152,246
令和4年度		1,494,463	950,945	198,597	14,621	160,000	170,300
5年	4月	126,534	80,492	16,902	1,263	13,303	14,574
	5月	129,590	83,380	16,776	1,284	12,969	15,181
	6月	127,715	80,716	17,281	1,374	13,517	14,827
	7月	136,684	87,765	17,612	1,377	13,949	15,981
	8月	135,292	87,862	17,146	1,316	13,567	15,401
	9月	131,197	82,715	17,447	1,336	13,955	15,744

## 前橋インター(関越自動車道)

(単位:台)

年	月	総数	普通車	大型車	特大車	中型車	軽・二輪車
		[ 入 車 ]					
令和2年度		3,197,544	2,234,666	198,149	13,322	307,280	444,127
令和3年度		3,344,641	2,350,687	200,158	13,006	309,899	470,891
令和4年度		3,545,310	2,510,291	202,403	14,823	303,497	514,296
5年	4月	296,667	209,141	17,456	1,284	25,040	43,746
	5月	300,088	213,425	16,874	1,423	23,541	44,825
	6月	297,091	208,693	18,100	1,346	24,714	44,238
	7月	316,338	224,546	18,277	1,300	25,383	46,832
	8月	312,776	224,450	17,180	1,150	24,600	45,396
	9月	305,363	214,643	18,299	1,260	25,588	45,573
		[ 出 車 ]					
令和2年度		3,214,907	2,235,598	196,034	12,243	310,307	460,725
令和3年度		3,377,255	2,362,073	198,684	12,947	312,441	491,110
令和4年度		3,565,909	2,516,134	200,092	15,486	306,348	527,849
5年	4月	296,432	208,701	17,069	1,245	25,229	44,188
	5月	301,962	214,020	16,342	1,433	24,313	45,854
	6月	299,372	209,748	17,462	1,471	25,501	45,190
	7月	318,886	225,402	17,675	1,421	26,154	48,234
	8月	314,095	224,551	16,721	1,206	25,227	46,390
	9月	306,997	214,836	17,815	1,378	26,350	46,618

## 藤岡インター(上信越自動車道)

(単位:台)

年	月	総数	普通車	大型車	特大車	中型車	軽・二輪車
		[ 入 車 ]					
令和2年度		1,702,195	1,100,811	163,262	19,639	184,916	233,567
令和3年度		1,825,973	1,178,239	175,557	22,191	193,466	256,520
令和4年度		1,938,791	1,251,661	183,252	24,977	198,201	280,700
5年	4月	161,038	104,129	14,762	1,860	15,988	24,299
	5月	162,637	107,006	13,716	1,783	15,402	24,730
	6月	159,328	101,797	15,224	2,165	16,135	24,007
	7月	168,577	108,665	16,003	2,268	16,458	25,183
	8月	166,968	110,010	14,837	2,105	15,370	24,646
	9月	161,779	102,974	15,705	2,470	16,257	24,373
		[ 出 車 ]					
令和2年度		1,674,638	1,077,259	179,894	18,301	178,872	220,312
令和3年度		1,773,285	1,143,093	187,511	19,630	184,336	238,715
令和4年度		1,863,457	1,202,705	196,130	20,107	186,128	258,387
5年	4月	154,269	99,935	15,473	1,581	15,167	22,113
	5月	154,462	101,673	14,360	1,548	14,643	22,238
	6月	153,743	98,058	16,233	1,817	15,553	22,082
	7月	163,125	104,812	17,120	1,807	16,109	23,277
	8月	160,052	105,382	15,537	1,573	15,080	22,480
	9月	158,194	99,930	17,706	1,890	16,104	22,564

## 吉井インター(上信越自動車道)

(単位:台)

年	月	総数	普通車	大型車	特大車	中型車	軽・二輪車
		[ 入 車 ]					
令和2年度		600,670	401,461	58,616	5,269	57,851	77,473
令和3年度		627,025	424,791	55,562	5,401	62,301	78,970
令和4年度		703,575	481,219	56,992	7,844	65,440	92,080
5年	4月	54,435	36,813	4,520	634	5,103	7,365
	5月	56,891	39,108	4,675	581	4,859	7,668
	6月	53,726	35,357	5,432	753	5,211	6,973
	7月	56,833	38,280	4,988	610	5,298	7,657
	8月	59,972	41,708	4,687	555	5,100	7,922
	9月	57,772	39,226	4,827	514	5,468	7,737
		[ 出 車 ]					
令和2年度		583,586	393,527	53,600	6,975	54,723	74,761
令和3年度		625,158	426,139	53,669	8,035	59,436	77,879
令和4年度		688,932	477,027	54,247	7,387	60,578	89,693
5年	4月	52,954	36,137	4,494	583	4,620	7,120
	5月	54,586	37,725	4,749	511	4,413	7,188
	6月	52,171	34,949	5,227	725	4,606	6,664
	7月	55,586	37,809	5,055	523	4,784	7,415
	8月	56,538	39,442	4,578	397	4,607	7,514
	9月	54,617	37,149	4,714	399	4,944	7,411

資料:東日本高速道路(株)

### 高速道路インター利用状況

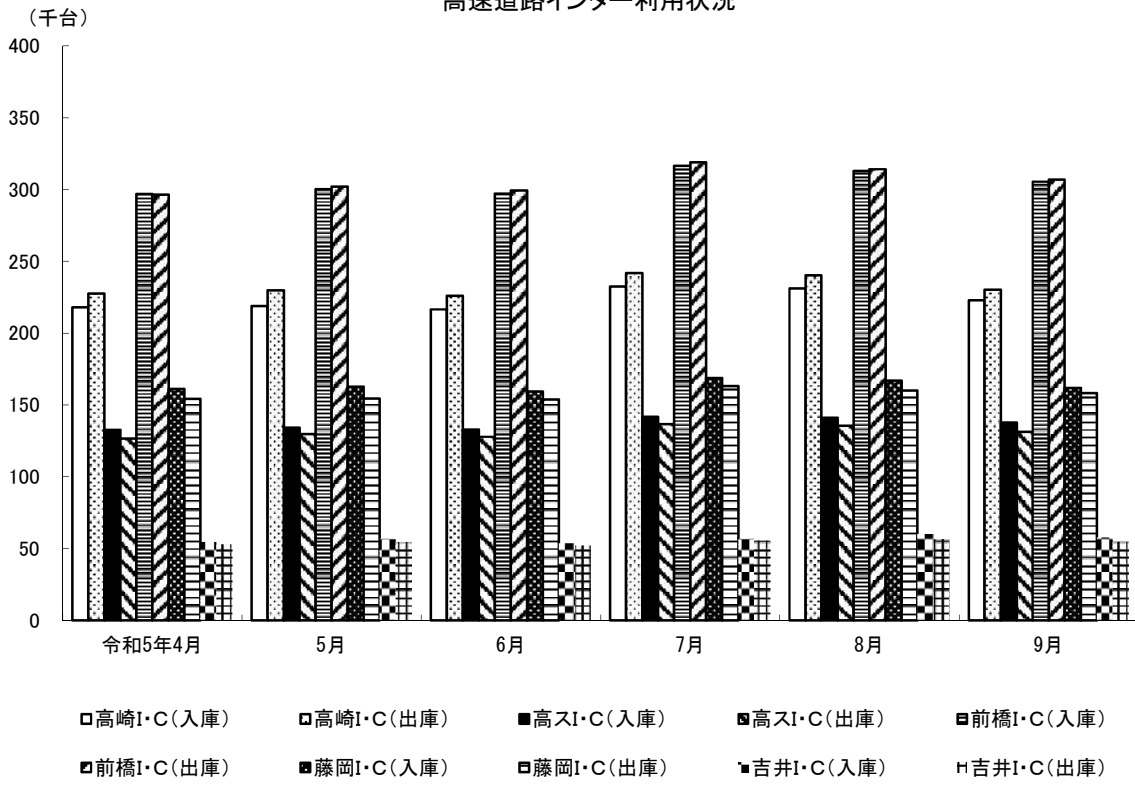

# ◆◆◆ 水 道 ◆◆◆

## 1 水道用途別利用状況

年	月	総数	家庭用	業務用	浴場用	公共用	臨時用
[ 栓 数 ]							
令和2年度		179,828	165,476	13,241	2	1,105	4
令和3年度		181,952	167,630	13,230	2	1,086	4
令和4年度		183,468	169,164	13,198	2	1,097	7
5年	4月	180,095	165,726	13,260	2	1,102	5
	5月	182,850	168,484	13,268	2	1,091	5
	6月	183,055	168,693	13,264	2	1,091	5
	7月	183,033	168,644	13,261	2	1,122	4
	8月	182,969	168,565	13,249	2	1,149	4
	9月	182,920	168,556	13,230	2	1,127	5
	[ 給水量 ] (m <sup>3</sup> )						
令和2年度		43,479,544	33,036,585	9,140,774	X	1,295,004	X
令和3年度		43,449,288	32,659,452	9,321,751	X	1,460,886	X
令和4年度		42,950,482	32,097,237	9,367,526	X	1,478,939	285
5年	4月	3,156,110	2,407,867	656,724	-	91,517	2
	5月	3,773,355	2,820,812	838,968	X	112,398	38
	6月	3,252,200	2,471,073	672,617	-	108,506	4
	7月	3,877,565	2,801,965	888,498	X	186,154	24
	8月	3,333,974	2,439,626	718,627	-	175,716	5
	9月	4,008,940	2,895,989	956,363	X	155,669	32

資料:水道局料金課

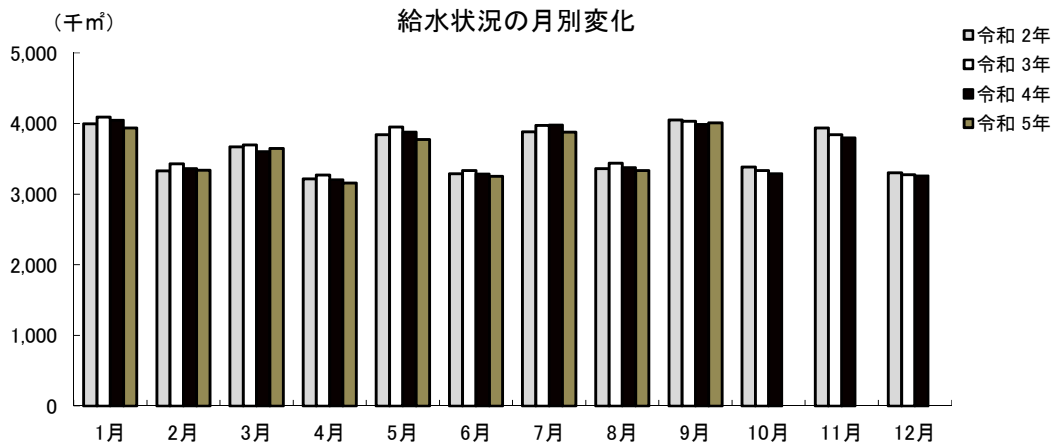

## 2 給水人口・戸数

年	月	行政区域内人口	給水人口	給水戸数	普及率(%)
令和2年度末		371,585	365,461	165,324	98.3
令和3年度末		369,688	363,787	166,227	98.4
令和4年度末		368,109	362,391	167,666	98.4
5年	4月	368,202	362,489	168,216	98.4
	5月	368,197	362,493	168,325	98.5
	6月	368,339	362,632	169,415	98.5
	7月	368,341	362,644	168,668	98.5
	8月	368,233	362,536	168,714	98.5
	9月	368,196	362,509	168,845	98.5

資料:水道局料金課  
注)簡易水道除く。

## 3 公共下水道水洗化状況

年	月	行政区域内人口	処理区域内人口	普及率(%)	水洗便所設置済人口	水洗化率(%)
令和2年度末		371,585	275,560	74.2	261,256	94.8
令和3年度末		369,688	274,849	74.3	260,699	94.9
令和4年度末		368,109	284,171	77.2	269,128	94.7
5年	4月	368,109	284,331	77.2	269,301	94.7
	5月	368,197	284,359	77.2	269,359	94.7
	6月	368,339	284,457	77.2	269,469	94.7
	7月	368,341	284,459	77.2	269,502	94.7
	8月	368,233	284,359	77.2	269,419	94.7
	9月	368,196	284,360	77.2	269,428	94.7

資料:下水道局維持管理課

普及率(%)=処理区域内人口/行政区域内人口

水洗化率(%)=水洗便所設置済人口/処理区域内人口



# ◆◆◆ 治 安 ・ 災 害 ◆◆◆

## 1 刑法犯認知検挙状況

### 高崎警察署管内

年	月	総 数	凶 悪 犯	粗 暴 犯	窃 盗 犯	知 能 犯	風 俗 犯	そ の 他
[ 認 知 件 数 ]								
令和2年		1,925	15	229	1,235	114	14	318
令和3年		1,631	6	175	1,107	96	17	230
令和4年		1,620	12	177	1,108	86	10	227
5年	4月～6月	462	3	54	323	11	1	70
	7月～9月	447	5	45	306	24	3	64
[ 検 挙 件 数 ]								
令和2年		1,032	16	211	598	96	14	97
令和3年		992	5	166	636	90	17	78
令和4年		819	11	147	517	79	9	56
5年	4月～6月	217	1	44	143	7	2	20
	7月～9月	190	5	27	124	13	1	20

資料:高崎警察署(管轄は高崎市のうち、高崎北警察署の管轄区域を除く区域)

注)検挙件数は発生箇所を問わず高崎署が検挙した件数

### 高崎北警察署管内

年	月	総 数	凶 悪 犯	粗 暴 犯	窃 盗 犯	知 能 犯	風 俗 犯	そ の 他
[ 認 知 件 数 ]								
令和2年		…	…	…	…	…	…	…
令和3年		…	…	…	…	…	…	…
令和4年(4月～12月)		255	3	22	176	14	4	36
5年	4月～6月	105	-	12	84	1	-	8
	7月～9月	116	1	14	85	1	3	12
[ 検 挙 件 数 ]								
令和2年		…	…	…	…	…	…	…
令和3年		…	…	…	…	…	…	…
令和4年(4月～12月)		118	3	20	73	10	3	9
5年	4月～6月	36	-	7	19	9	-	1
	7月～9月	55	1	12	30	5	3	4

資料:高崎北警察署(令和4年4月開署 管轄は高崎市のうち、

旧群馬郡地域(群馬・箕郷・榛名・倉沢)及び八幡地区、長野地区)

注)検挙件数は発生箇所を問わず高崎北署が検挙した件数

## 2 刑法犯検挙人員状況

### 高崎警察署管内

年	月	総数	凶悪犯	粗暴犯	窃盗犯	知能犯	風俗犯	その他
令和2年		657 (58)	12 (-)	215 (9)	308 (39)	50 (1)	14 (-)	58 (9)
令和3年		602 (35)	25 (7)	185 (5)	279 (15)	57 (2)	10 (1)	46 (5)
令和4年		479 (36)	13 (-)	154 (16)	212 (13)	46 (2)	6 (-)	48 (5)
5年	4月～6月	126 (6)	1 (-)	46 (-)	54 (6)	5 (-)	4 (-)	16 (-)
	7月～9月	100 (10)	1 (-)	24 (1)	55 (7)	7 (1)	3 (-)	10 (1)

資料:高崎警察署(管轄は高崎市のうち、高崎北警察署の管轄区域を除く区域)

注)( )内は少年の数で内書き。

### 高崎北警察署管内

年	月	総数	凶悪犯	粗暴犯	窃盗犯	知能犯	風俗犯	その他
令和2年		… (…)	… (…)	… (…)	… (…)	… (…)	… (…)	… (…)
令和3年		… (…)	… (…)	… (…)	… (…)	… (…)	… (…)	… (…)
令和4年(4月～12月)		70 (9)	3 (1)	22 (1)	33 (5)	3 (1)	3 (1)	6 (-)
5年	4月～6月	17 (-)	- (-)	7 (-)	9 (-)	- (-)	- (-)	1 (-)
	7月～9月	36 (4)	- (-)	11 (1)	19 (3)	2 (-)	1 (-)	3 (-)

資料:高崎北警察署(令和4年4月開署 管轄は高崎市のうち、

旧群馬郡地域(群馬・箕郷・榛名・倉渕)及び八幡地区、長野地区)

注)( )内は少年の数で内書き。

3 風俗営業所数

高崎警察署管内

		接待飲食等営業				遊技場営業			
		1号		2号	3号	4号			5号
年	月	料理店 (和風)	社交飲食店 (洋風)	低照度飲食店	区画席飲食店	マー ジヤ ン店	パチ ンコ 店等	その他遊 技場	ゲー ムセ ンタ ー等
令和3年	12月末	11	99	-	-	15	21	-	9
令和4年	12月末	10	101	-	-	15	10	-	7
5年	4月	10	101	-	-	15	10	-	7
	5月	10	101	-	-	15	10	-	7
	6月	10	101	-	-	15	10	-	7
	7月	10	98	-	-	15	10	-	7
	8月	10	98	-	-	15	10	-	7
	9月	10	98	-	-	15	10	-	7

資料:高崎警察署(管轄は高崎市のうち、高崎北警察署の管轄区域を除く区域)

注)1号は客の接待をして客に遊興又は飲食をさせる営業

注)2号は営業所内の照度を10ルクス以下にして営むもの

注)3号はブース席など

注)4号のパチンコ店等にはスロット(回胴式)を含む

注)4号のその他遊技場とは、射的・輪投げ・スマートボール等

高崎北警察署管内

		接待飲食等営業				遊技場営業			
		1号		2号	3号	4号			5号
年	月	料理店 (和風)	社交飲食店 (洋風)	低照度飲食店	区画席飲食店	マー ジヤ ン店	パチ ンコ 店等	その他遊 技場	ゲー ムセ ンタ ー等
令和3年	12月末	...	...	...	...	...	...	...	...
令和4年	12月末	1	1	-	-	1	5	-	2
5年	4月	1	1	-	-	1	4	-	2
	5月	1	1	-	-	1	4	-	2
	6月	1	1	-	-	1	4	-	2
	7月	1	1	-	-	1	4	-	2
	8月	1	1	-	-	1	4	-	2
	9月	1	1	-	-	1	4	-	2

資料:高崎北警察署(令和4年4月開署 管轄は高崎市のうち、旧群馬郡地域(群馬・箕郷・榛名・倉沢)及び八幡地区、長野地区)

注)1号は客の接待をして客に遊興又は飲食をさせる営業

注)2号は営業所内の照度を10ルクス以下にして営むもの

注)3号はブース席など

注)4号のパチンコ店等にはスロット(回胴式)を含む

注)4号のその他遊技場とは、射的・輪投げ・スマートボール等

#### 4 交通違反件数と交通事故

##### 高崎警察署管内

年 月	交通違反件数	交 通 事 故 (人身事故)			
		事 故 件 数	死 傷 者 数		
			総 数	死 者	負 傷 者
令和2年	8,133	2,115	2,694	6	2,688
令和3年	10,587	2,310	2,873	11	2,862
令和4年	5,656	1,864	2,267	6	2,261
5年 4月	…	137	165	-	165
5月	…	110	145	-	145
6月	…	144	168	1	167
7月	…	137	172	-	172
8月	…	133	174	-	174
9月	…	127	154	-	154

資料:高崎警察署(管轄は高崎市のうち、高崎北警察署の管轄区域を除く区域)

注)交通違反件数については件数計上に時差があり、概数となるため年累計は表示するが、月件数は表示しない。

##### 高崎北警察署管内

年 月	交通違反件数	交 通 事 故 (人身事故)			
		事 故 件 数	死 傷 者 数		
			総 数	死 者	負 傷 者
令和2年	…	…	…	…	…
令和3年	…	…	…	…	…
令和4年(4月~12月)	1,581	375	458	1	457
5年 4月	…	37	53	-	53
5月	…	47	62	-	62
6月	…	39	47	-	47
7月	…	43	51	-	51
8月	…	47	61	-	61
9月	…	34	38	-	38

資料:高崎北警察署(令和4年4月開署 管轄は高崎市のうち、

旧群馬郡地域(群馬・箕郷・榛名・倉渕)及び八幡地区、長野地区)

注)交通違反件数については件数計上に時差があり、概数となるため年累計は表示するが、月件数は表示しない。

5 火災発生件数

(単位：件)

年	月	原因別					火災種別			
		総数	失火	放火	不明調査中	その他	建物	林野	車両	その他
令和2年		81	41	9	5	26	42	1	7	31
令和3年		92	61	6	7	18	45	2	8	37
令和4年		119	72	5	15	27	57	4	14	44
5年	4月	11	8	-	2	1	4	2	1	4
	5月	10	5	2	1	2	5	3	-	2
	6月	5	5	-	-	-	3	-	-	2
	7月	12	5	1	3	3	4	-	2	6
	8月	6	3	-	-	3	1	-	2	3
	9月	9	6	-	1	2	6	-	2	1

資料：消防局予防課、多野藤岡広域消防本部

注)令和3年までは、吉井地域は含まれない。

注)放火は、放火の疑いも含む。

6 火災り災及び損害状況

年	月	り災世帯	り災棟数				損害面積			死傷者数		見積損害額(千円)			
			全焼	半焼	部分焼	ぼや	建物 (㎡)		林野 (a)	死者	負傷者	建物	収容物	その他	計
							床面積	表面積							
令和2年		48	23	5	28	27	2,007	340	3	1	23	143,066	15,244	642	158,952
令和3年		23	12	3	16	28	997	99	203	7	9	54,792	7,484	2,793	65,069
令和4年		54	22	5	22	40	1,796	244	63	7	17	95,303	15,828	13,162	124,293
5年	4月	5	2	-	2	3	293	31	14	1	1	6,116	5,166	387	11,669
	5月	3	-	1	1	3	2	7	-	-	-	3	80	-	83
	6月	1	2	-	2	3	399	7	-	-	-	3,611	2,849	-	6,460
	7月	6	11	-	2	2	1,525	-	-	-	4	510	3,676	410	4,596
	8月	1	-	-	-	1	-	-	-	1	-	-	-	7,317	7,317
	9月	6	2	-	5	6	102	19	-	-	2	3	92	29	124

資料：消防局予防課、多野藤岡広域消防本部

注)令和3年までは、吉井地域は含まれない。

注)損害額については、速報値

7 火災原因別発生状況

(単位：件)

年	月	総数	たばこ	コンロ	ストーブ	電気製品	配線器具	たき火	火入れ	放火 (疑い含む)	不明調査中	その他
令和3年	92	8	3	2	5	5	4	10	6	7	42	
令和4年	119	14	9	3	2	8	6	10	5	15	47	
5年	4月	11	3	2	-	1	-	1	-	-	2	2
	5月	10	1	-	-	-	-	1	2	1	5	
	6月	5	1	-	-	-	1	1	-	-	2	
	7月	12	-	1	-	-	1	1	-	1	3	5
	8月	6	2	-	-	-	-	-	-	-	-	4
	9月	9	-	1	-	1	-	-	-	-	1	6

資料：消防局予防課、多野藤岡広域消防本部

注)令和3年までは、吉井地域は含まれない。

## 8 事故別救急出動状況

(単位:件)

事故種類	令和2年	令和3年	令和4年	5年					
				4月	5月	6月	7月	8月	9月
火災	80	57	100	7	6	3	10	2	5
自然災害	-	1	-	-	-	-	-	-	-
水難	2	1	9	-	-	1	-	-	-
交通	1,110	1,179	1,247	102	104	115	111	115	95
労働災害	120	139	152	15	12	10	14	14	18
運動競技	65	94	113	10	6	9	12	10	6
一般負傷	2,253	2,272	2,746	247	254	209	243	256	256
加害	52	38	62	9	8	1	3	7	1
自損行為	147	155	160	19	21	10	15	15	15
急病	9,750	10,411	13,306	1,003	1,067	1,050	1,383	1,511	1,203
転送	1,337	1,541	1,741	123	157	157	163	161	197
その他	140	110	184	6	14	18	17	23	15
出動件数	15,056	15,998	19,820	1,541	1,649	1,583	1,971	2,114	1,811
収容人員	13,922	14,888	17,745	1,392	1,511	1,466	1,772	1,918	1,627

資料: 消防局救急課、多野藤岡広域消防本部

注)令和3年までは、吉井地域は含まれない。

## 9 青少年補導状況

(単位:人)

年 月	総 数			小 学 生			中 学 生			高 校 生			勤 労 青 少 年 等		
	計	男	女	計	男	女	計	男	女	計	男	女	計	男	女
令和2年度	-	-	-	-	-	-	-	-	-	-	-	-	-	-	-
令和3年度	-	-	-	-	-	-	-	-	-	-	-	-	-	-	-
令和4年度	-	-	-	-	-	-	-	-	-	-	-	-	-	-	-
5年	4月	-	-	-	-	-	-	-	-	-	-	-	-	-	-
	5月	-	-	-	-	-	-	-	-	-	-	-	-	-	-
	6月	-	-	-	-	-	-	-	-	-	-	-	-	-	-
	7月	-	-	-	-	-	-	-	-	-	-	-	-	-	-
	8月	-	-	-	-	-	-	-	-	-	-	-	-	-	-
	9月	-	-	-	-	-	-	-	-	-	-	-	-	-	-

資料: 防犯・青少年課

## 10 青少年相談受理件数

(単位:件)

年 月	総 数			小 学 生			中 学 生			高 校 生			勤 労 青 少 年 等			
	計	男	女	計	男	女	計	男	女	計	男	女	計	男	女	
令和2年度	67	58	9	3	1	2	30	27	3	12	11	1	22	19	3	
令和3年度	25	14	11	4	2	2	5	4	1	5	4	1	11	4	7	
令和4年度	30	20	10	8	5	3	6	5	1	7	5	2	9	5	4	
5年	4月	2	1	1	-	-	-	1	-	1	-	-	-	1	1	-
	5月	2	1	1	1	1	-	1	-	1	-	-	-	-	-	
	6月	4	3	1	-	-	-	1	-	1	3	3	-	-	-	
	7月	2	-	2	-	-	-	-	-	-	-	-	-	2	-	2
	8月	2	2	-	-	-	-	-	-	-	-	-	-	2	2	-
	9月	2	2	-	-	-	-	-	-	-	2	2	-	-	-	-

資料: 防犯・青少年課



# 土 地 ・ 住 宅



1 地価公示標準地価格(1㎡)(円)

1月1日

場	所	令和4年	令和5年	場	所	令和4年	令和5年
竜見町3番2		94,500	96,600	新町字町南1569番11		42,600	42,300
柳川町146番4外		108,000	109,000	乗附町字五百山1507番1		29,100	28,500
下小島町76番9		71,800	72,100	並榎町184番7		62,100	62,300
上並榎町字八反田205番4		73,500	73,700	真町8番外		155,000	160,000
足門町字鶴巻1614番1		41,100	40,900	棟高町730番93		45,400	45,400
菊地町字大明神261番3外		32,900	32,300	八島町63番1外		505,000	509,000
井野町364番2		62,600	62,600	連雀町85番1外		208,000	208,000
中居町三丁目31番12		75,900	76,400	中紺屋町22番1外		83,000	83,000
中泉町字横堀300番44		51,900	52,200	住吉町15番6		…	72,000
岩押町124番8「岩押町16-2」		120,000	122,000	間屋町二丁目10番9		61,500	61,800
高関町字岡久保513番2		83,400	84,400	倉賀野町字西上正六32番1外		55,400	55,400
下之城町字松村471番3外		62,000	62,700	飯塚町字島前1554番3		73,100	73,100
矢島町字竹ノ内435番4		36,400	35,800	柳川町43番1		88,800	88,400
三ツ寺町字村前道下969番5		42,300	42,000	和田町1番11「和田町10-11」		87,900	88,500
上里見町字町西873番8		21,300	20,700	請地町11番13		77,100	77,100
倉賀野町字上町5558番14		63,000	62,900	北通町63番2外		88,800	88,800
上佐野町字屋敷北262番3外		54,600	54,600	通町52番1		203,000	206,000
石原町字鶴辺3548番53		38,400	37,900	江木町字西前沖154番4		79,500	80,400
片岡町三丁目27番9「片岡町3-27-3」		64,500	64,900	栄町11番1		382,000	…
下小塙町字下久保612番7外		53,900	53,700	栄町11番10「栄町17-21」		…	386,000
阿久津町字新田1136番1		27,600	27,100	中居町四丁目12番3外		78,500	79,300
下里見町字小五郎谷戸929番1外		27,900	27,500	箕郷町西明屋字連雀町288番6外		29,300	28,700
新町字諏訪3042番2		42,800	42,400	中泉町635番2		66,700	66,500
下豊岡町字原郷179番6		40,800	40,500	並榎町51番1		81,600	81,600
飯塚町字大道東1003番18		69,600	70,400	中里見町字根岸121番2外		32,000	31,000
剣崎町字森下224番36		38,400	37,700	倉賀野町字上町1147番1		59,600	59,100
江木町字若宮1471番1		91,600	92,700	新町字町並2679番5外		44,100	43,500
小八木町2028番4		66,600	66,600	上豊岡町572番6		50,400	50,100
稻荷台町字村西32番11		35,900	35,600	栄町6番8「栄町3-11」		432,000	436,000
吉井町吉井字北町152番5		30,000	29,300	上豊岡町571番7		24,700	24,800
倉賀野町字原東2841番		43,400	43,200	小八木町字薬研寺307番2		23,400	23,700
天神町37番		65,200	65,200	宮原町3番9		26,700	27,000
新町字蛇場見1873番3		39,100	38,700				
上中居町字咲地蔵483番12		83,300	83,900	資料: 群馬県			
倉賀野町6335番		62,000	62,500				
箕郷町西明屋字明屋113番2		29,000	28,400				
箕郷町生原字滝沢1021番12		28,400	27,900				
吉井町吉井川字滝ノ宮501番2		23,800	23,200				
筑縄町字大塚前558番72		65,000	64,700				

## 2 地価調査基準地価格(1㎡)

7月1日

場	所	令和4年	令和5年	場	所	令和4年	令和5年
八幡町	字築山719番13	34,000	33,500	連雀町	85番1外	208,000	208,000
北双葉町	10番6「北双葉町4-2」	121,000	126,000	鶴見町	3番12	187,000	189,000
下之城町	字村前688番10	73,200	74,000	中紺屋町	22番1外	83,000	83,400
北久保町	9番11外	46,200	45,900	八千代町	一丁目12番9「八千代町1-12-8」	68,900	68,900
石原町	字川久保4143番1	60,000	61,200	飯塚町	字問屋町前1124番	80,500	81,700
鼻高町	41番27	32,700	32,100	江木町	字観音沖622番4	70,900	71,600
矢中町	43番3	79,300	80,000	飯塚町	字島前1554番3	73,100	73,100
東町	241番7外	106,000	110,000	新町	字笛木境2271番4	50,500	49,600
浜尻町	字八坂西996番17	58,300	59,000	下之城町	字村北176番7外	72,900	72,900
緑町	三丁目14番2	64,500	65,500	吉井町	吉井字通町75番1	30,300	29,700
和田町	22番6外「和田町1-12」	105,000	108,000	菅谷町	字滝社115番1外	51,600	51,600
八千代町	三丁目17番4「八千代町3-17-11」	68,000	68,300	江木町	字若宮1539番2	102,000	103,000
上中居町	字西屋敷182番3	90,600	91,500	島野町	字大岩994番1外	55,500	54,900
東貝沢町	二丁目4番3外	74,000	74,600	岩押町	120番16外「岩押町19-3」	185,000	188,000
新町	字下河原731番8	39,700	39,500	旭町	3番5外	415,000	417,000
新町	字笛木境2270番23	42,600	42,400	栄町	7番3「栄町14-4」	404,000	411,000
飯塚町	字十二前1388番1	75,100	75,400	北双葉町	65番「北双葉町9-16」	114,000	116,000
昭和町	96番1	67,400	68,600	上中居町	1767番	117,000	119,000
並榎町	122番11外	67,000	67,800	新保町	字西免149番1	74,100	74,100
石原町	字中石原1539番3	48,700	48,300	引間町	字小池1078番1外	49,200	49,200
双葉町	95番2「双葉町12-2」	87,400	89,600	吉井町	池字宮田8番2外	43,800	43,400
上並榎町	字八反田205番4	73,600	73,800	倉賀野町	2457番2	25,200	25,500
下和田町	二丁目5番2「下和田町2-5-7」	85,400	88,000	西横手町	351番1	21,600	21,900
倉淵町	三ノ倉字中村4601番7	8,100	7,900	資料:群馬県			
棟高町	字水窪1137番3外	47,900	48,500				
箕郷町	善地字中善地825番2外	5,240	5,140				
根小屋町	字上石堂2227番5	26,300	25,700				
箕郷町	上芝字社宮司423番20	28,200	28,200				
箕郷町	矢原字藤森506番8	18,600	18,400				
菅谷町	字紺屋貝戸676番7	53,000	54,200				
金古町	字王塚1535番47	26,800	26,000				
三ツ寺町	字寺北45番2	33,500	33,000				
下室田町	字中村286番2	19,800	19,500				
上室田町	字両庭1600番2	6,350	6,200				
本郷町	字塚中550番2	20,400	20,200				
吉井町	吉井字柵687番2	28,600	28,100				
中里町	字薬師259番3	20,600	20,300				
吉井町	多比良字宿畑2265番1	10,600	10,200				
吉井町	長根字宿裏1506番2	22,800	22,400				
檜物町	162番	265,000	272,000				
栄町	3番5外「栄町2-10」	268,000	275,000				
本町	28番2外	81,000	81,000				



### 3 農地転用状況

年	月	総数	転用届出(市街化区域)				転用許可(市街化調整区域)			
			計	住宅	工場	その他	計	住宅	工場	その他
[ 件数 ]										
令和2年度		1,178	380	290	2	88	798	439	5	354
令和3年度		1,252	375	283	1	91	877	493	15	369
令和4年度		1,037	325	239	7	79	712	385	9	318
5年	4月	81	21	14	1	6	60	35	-	25
	5月	81	20	18	-	2	61	44	-	17
	6月	76	28	15	-	13	48	27	-	21
	7月	89	45	38	-	7	44	27	1	16
	8月	107	24	13	-	11	83	40	-	43
	9月	72	29	17	-	12	43	18	1	24
[ 面積 ] (㎡)										
令和2年度		756,368	169,541	116,899	X	51,820	586,827	174,167	3,834	408,826
令和3年度		817,544	179,221	133,275	X	45,322	638,322	211,495	13,431	413,395
令和4年度		776,107	209,710	106,660	16,848	86,202	566,397	172,532	40,256	353,609
5年	4月	78,522	38,280	9,183	X	4,346	40,242	14,174	-	26,068
	5月	49,873	8,356	8,060	-	X	41,517	16,764	-	24,753
	6月	60,185	13,293	5,140	-	8,153	46,891	20,138	-	26,753
	7月	50,305	17,906	14,643	-	3,263	32,398	16,767	X	14,860
	8月	69,511	11,790	8,260	-	3,529	57,721	19,637	-	38,084
	9月	50,970	20,939	6,754	-	14,185	30,031	7,907	X	21,779

資料:農業委員会

注) 端数処理の関係で、個々の積み上げと合計欄が一致しない場合がある。

