

令和5年度  
(2023年度)

# 税務概要



高崎市

# 高 崎 市 民 憲 章

高崎は、古代から上毛三山を背景に、関東と甲信越をむすぶ交通と産業の中心としてひらけたまちです。

私たち高崎市民は、このまちを愛し、さらにあすを開くために、豊かな自然と香り高い文化とともに、心のふれあいを大切にするまち、働きがいのある産業のまち、子供たちの未来を考えるまちへの道しるべとして、ここに市民憲章を定めます。

- ① た のしく明るいふれあいのまち
- ② か い適で緑ゆたかなまち
- ③ さ ん業の活力あふれるまち
- ④ き よう育と文化を大切にするまち
- ⑤ し あわせがみんなに広がるまち

昭和60年7月26日制定

## 目 次

I	総 括	
1	高崎市の概況	1
(1)	位 置 等	1
(2)	市域の変遷	1
(3)	人口、世帯等の推移	2
(4)	高崎市行政機構図	3
(5)	令和5年度一般会計当初予算額構成図	6
(6)	令和4年度一般会計決算額構成図	7
2	税務機構その他	8
(1)	税務機構及び人員配置	8
(2)	事務分掌	10
(3)	税務職員年齢及び経験年数表	12
(4)	税務職員の特殊勤務手当に関する調	12
(5)	電子計算機直接処理の状況	13
3	歳入決算額と市税に関する調	16
(1)	令和4年度市税徴収状況調（決算）	16
(2)	令和5年度市税当初歳入予算	17
(3)	市税総額に関する調（一般会計決算）	18
(4)	市税収入状況集計表	19
(5)	市税6年間の調定額に対する収入歩合グラフ	19
(6)	税目別市税の決算状況に関する調（現・滞の計）	20
(7)	市税の徴収に要する経費調（令和4年度）	21
(8)	証明に関する調	22
II	市 民 税	
1	個人市民税	23
(1)	令和5年度市民税調定額調	23
(2)	業種別所得割額調（令和5年度）	23
(3)	令和5年度個人市民税納税義務者・調定額構成図	24
(4)	令和5年度個人市民税業種別納税義務者・所得割額構成図	24
(5)	個人市民税調定額等に関する調（現年課税分）	25
(6)	課税標準額段階別所得割納税義務者数調	25
(7)	特別徴収に関する調	26
(8)	令和5年度課税標準額段階別所得割額調	26

2	法人市民税	27
(1)	法人市民税調定額及び収入額等に関する調（現年課税分）	27
(2)	法人数調	27
(3)	法人市民税月別調定額調	28
III	固定資産税	
1	令和5年度固定資産税及び都市計画税調定額調	29
2	令和5年度固定資産税及び都市計画税納税義務者数調	29
3	固定資産税及び都市計画税徴収状況調（決算額）	30
(1)	固定資産税	30
(2)	都市計画税	31
4	固定資産評価状況調	32
(1)	土地	32
(2)	家屋	33
ア	木造家屋の種類別平均価格	33
イ	非木造家屋の種類別平均価格	33
(3)	償却資産	34
ア	価格等に関する調	34
イ	令和5年度段階別納税義務者等に関する調	35
5	国有資産等所在市町村交付金（調定額）	36
IV	諸税	
1	軽自動車税に関する調	37
(1)	軽自動車月別異動台数状況調	37
(2)	軽自動車税賦課状況調	38
(3)	環境性能割調	40
2	市たばこ税に関する調	41
3	入湯税に関する調	41
4	事業所税に関する調	42
(1)	事業所税調定額に関する調（現年課税分）	42
(2)	事業所税月別調定額及び申告件数に関する調	42
5	臨時運行許可手数料に関する調	43
V	納税	
1	還付件数及び還付金額（還付加算金含む）の推移	44
2	滞納整理に関する調	44

(1) 督促状発付状況 -----	44
(2) 令和4年度差押状況 -----	45
(3) 公売状況調 -----	45
(4) 不納欠損処分状況 -----	45
VI 国民健康保険税（特別会計）	
1 国民健康保険税に関する調 -----	46
(1) 令和5年度調 -----	46
ア 医療分 -----	46
イ 支援金分 -----	47
ウ 介護分 -----	48
(2) 令和3年度・令和4年度調 -----	49
ア 医療分 -----	49
イ 支援金分 -----	50
ウ 介護分 -----	51
2 加入者状況調 -----	52
(1) 医療分 -----	52
(2) 支援金分 -----	52
(3) 介護分 -----	52
3 低所得者に対する減額状況調 -----	53
(1) 医療分 -----	53
(2) 支援金分 -----	53
(3) 介護分 -----	53
4 総所得金額等の段階別国民健康保険税額（令和4年度） -----	54
(1) 医療分（一般） -----	54
(2) 医療分（退職） -----	55
(3) 支援金分（一般） -----	56
(4) 支援金分（退職） -----	57
(5) 介護分（一般） -----	58
(6) 介護分（退職） -----	59

\* 各表及び文中の数値は、単位未満を四捨五入もしくは切り捨てているので、内訳と合計、差し引き額が一致しない場合がある。

# I 総 括

## 1 高崎市の概況

(1) 位 置 等 令和5年8月1日現在

東 経	139° 00′
北 緯	36° 19′
面 積	459.16km <sup>2</sup>
海 抜	97.1m
市役所の位置	高松町35番地1

(2) 市域の変遷

◎市制施行 明治33年4月1日

◎隣接町村合併

塚 沢 ・ 片 岡 村	昭和 2年 4月 1日
佐 野 村	昭和14年10月 1日
六 郷 村	昭和26年 4月 1日
新高尾・中川・八幡・豊岡村	昭和30年 1月20日
長 野 村	昭和30年 8月 1日
大類・多野郡八幡村	昭和31年 9月30日
岩 鼻 村	昭和32年 8月 1日
倉 賀 野 町	昭和38年 3月31日
群 南 村	昭和40年 9月 1日
群 馬 郡 倉 渕 村	平成18年 1月23日
群 馬 郡 箕 郷 町	平成18年 1月23日
群 馬 郡 群 馬 町	平成18年 1月23日
多 野 郡 新 町	平成18年 1月23日
群 馬 郡 榛 名 町	平成18年10月 1日
多 野 郡 吉 井 町	平成21年 6月 1日

## (3) 人口、世帯等の推移

8月1日現在  
住民基本台帳調

区分 年度別	人口	世帯	面積	1世帯 当たりの人口	1km <sup>2</sup> 当たりの人口	1km <sup>2</sup> 当 たりの世帯数	税 務 職員数	税務職員 1人当 たりの人口	税務職員 1人当 たりの世帯	税務職員 1人当 たりの面積
	人	世帯	km <sup>2</sup>	人	人	世帯	人	人	世帯	km <sup>2</sup>
25	375,330	156,345	459.41	2.4	817	340	180	2,085	869	2.55
26	375,022	157,667	459.41	2.4	816	343	182	2,061	866	2.52
27	375,407	159,342	459.16	2.4	818	347	181	2,074	880	2.54
28	375,389	161,241	459.16	2.3	818	351	182	2,063	886	2.52
29	374,658	162,626	459.16	2.3	816	354	181	2,070	898	2.54
30	374,361	164,404	459.16	2.3	815	358	182	2,057	903	2.52
令和 元	373,430	165,835	459.16	2.3	813	361	180	2,075	921	2.55
令和 2	372,363	167,246	459.16	2.2	811	364	180	2,069	929	2.55
令和 3	371,490	168,841	459.16	2.2	809	368	178	2,087	949	2.58
令和 4	369,845	169,981	459.16	2.2	805	370	179	2,066	950	2.57
令和 5	368,341	171,422	459.16	2.1	802	373	180	2,046	952	2.55

(4) 高崎市行政機構図

令和5年4月1日

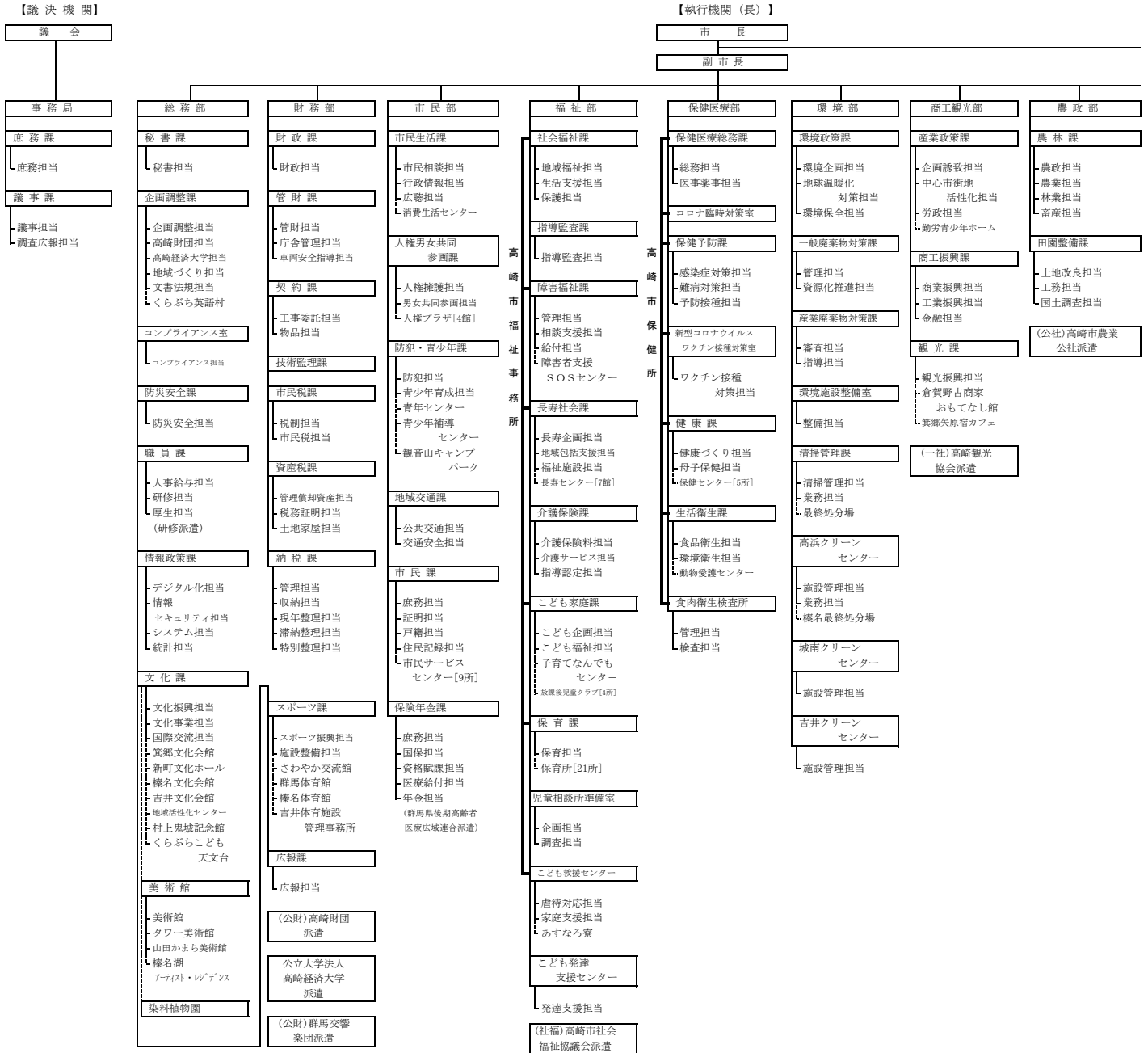



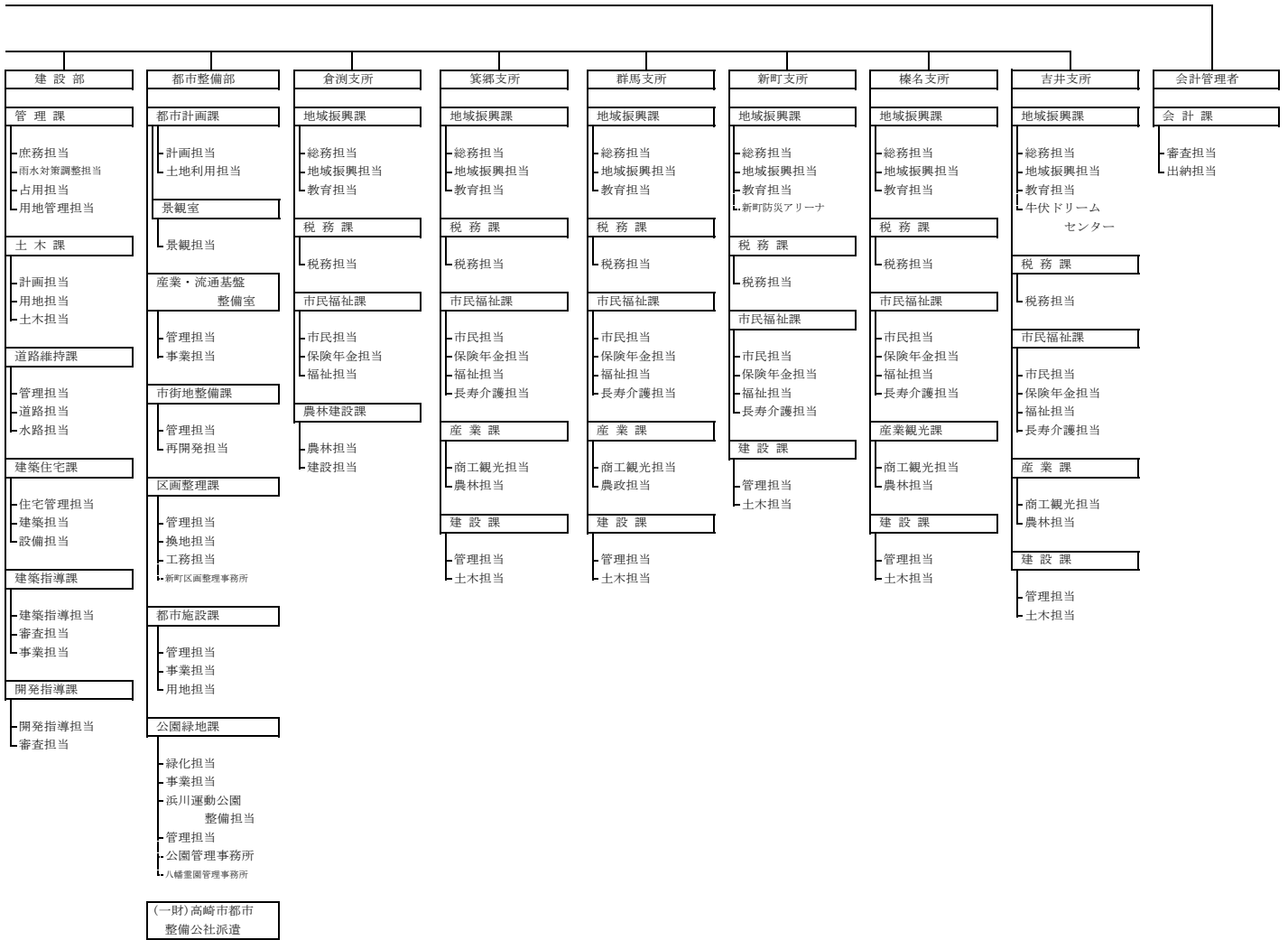

【 執行 機 関 （ 委 員 会 及 び 委 員 ） 】

【 公 営 企 業 】



(5) 令和5年度一般会計当初予算額構成図

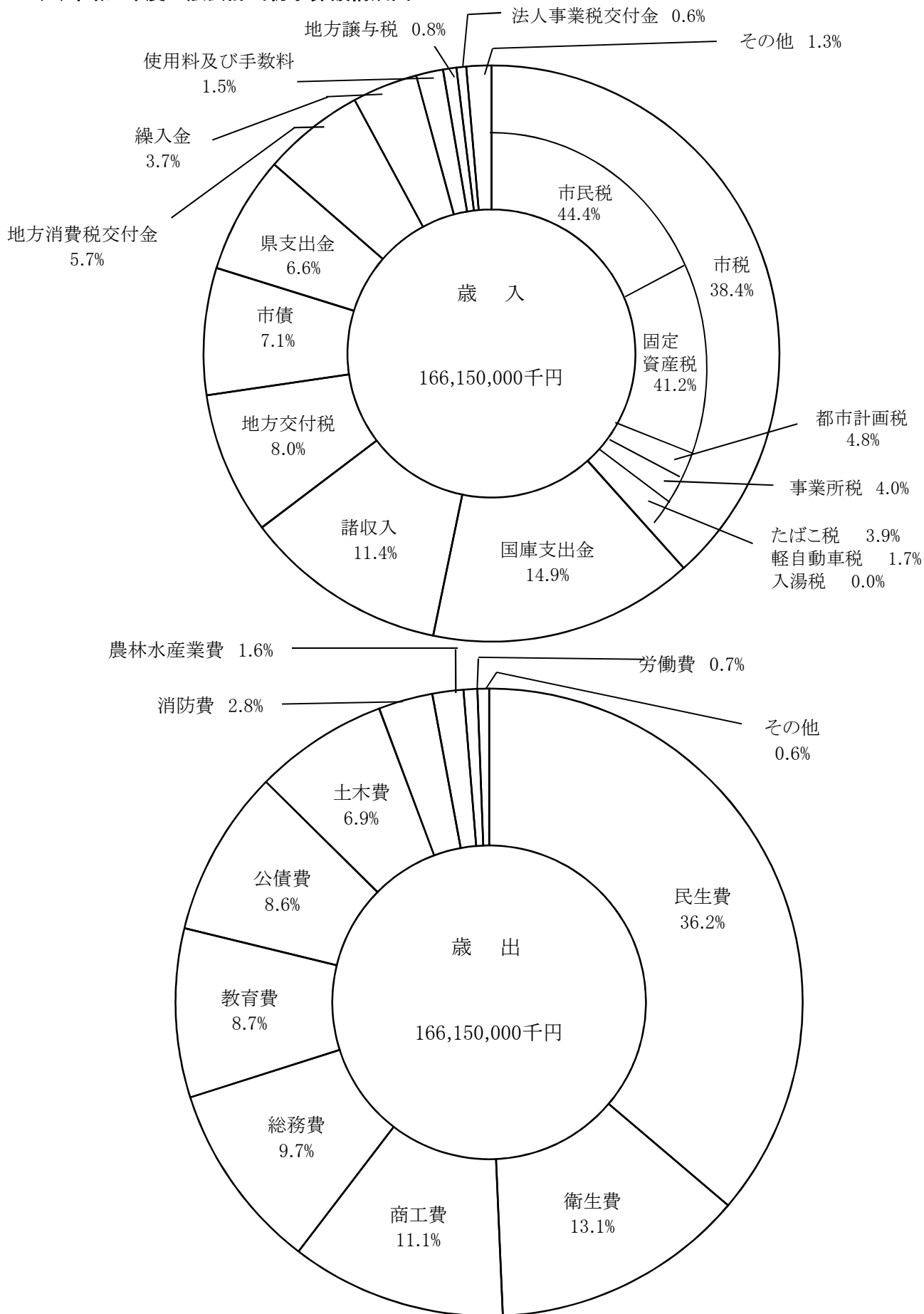

(6) 令和4年度一般会計決算額構成図

令和5年3月31日現在  
(外国人を含む)  
人口 368,109人  
世帯数 170,420世帯

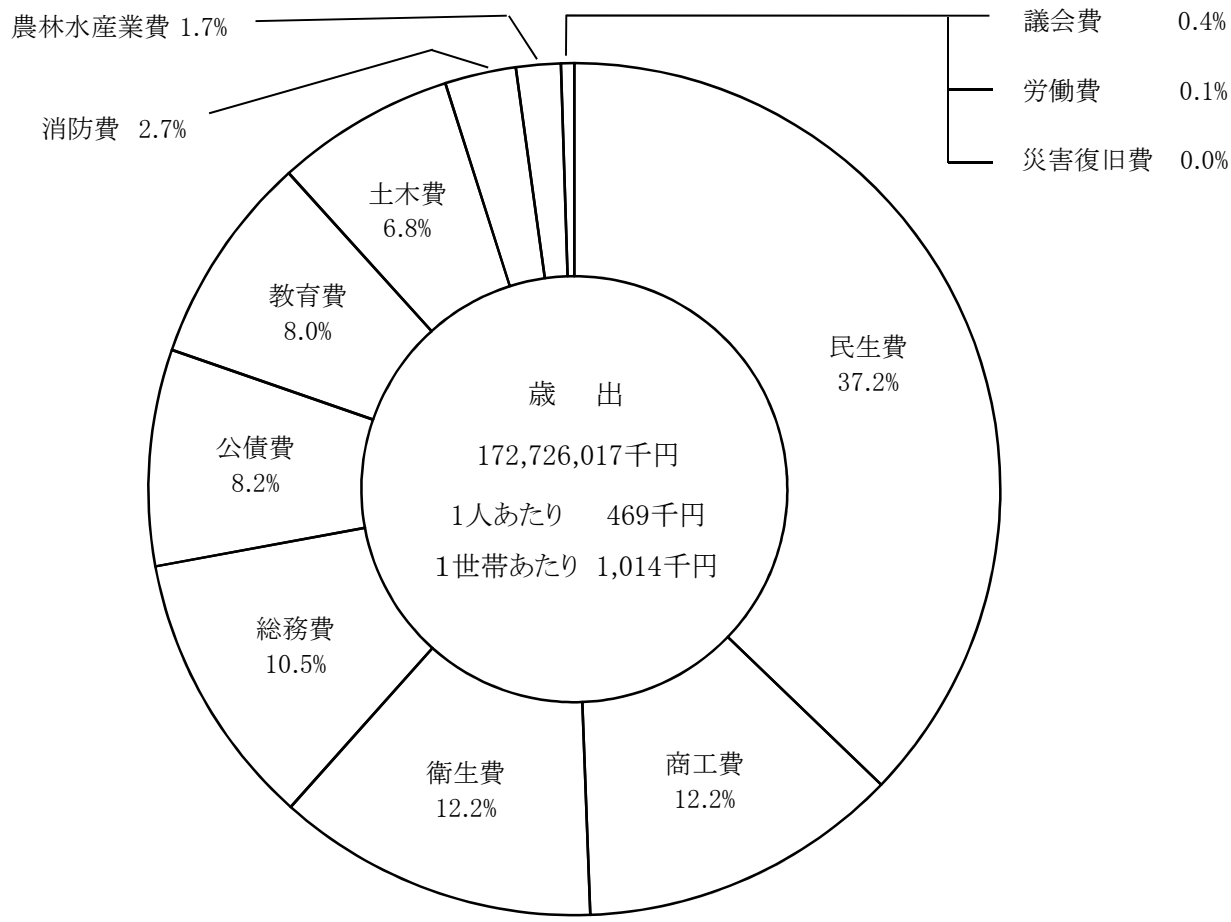
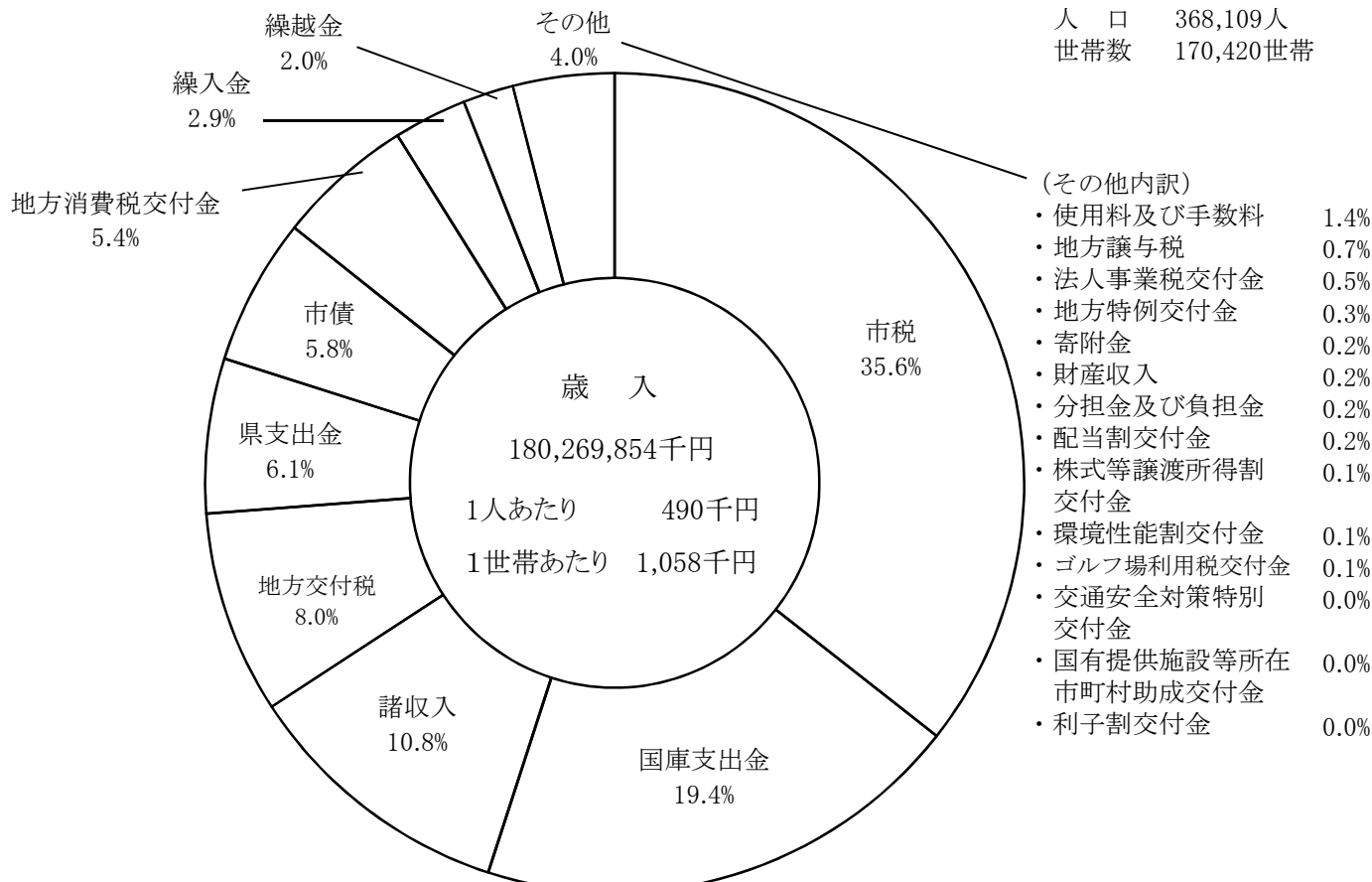

## 2 税務機構その他

### (1) 税務機構及び人員配置

(令和5年7月1日現在)

部名	課名	課長	係名	課長補佐	係長	主査	主任主事	主事	主事補	再任用	計
財	市民税課	1	税制担当	1	1		2 3	1			4 4
			市民税担当	2 1			5 3	5 4	1 1		13 9
	計	1		3 1	1		7 6	6 4	1 1		18 13
	資産税課	1	管理償却資産担当	1			1	1	1		1
税務証明担当			1					1 2			1 3
土地家屋担当			2	2		4 3	7 5	1 1			16 9
務	計	1		2 2	2		5 4	9 8	1 1		20 17
			納税課	1	管理担当		1	1 2	1 1		
収納担当		1									1 2
現年整理担当	2					6	2 2	1			11 2
滞納整理担当	2	1				5	5 3	2	2		15 3
特別整理担当		1					3				4 1
部	計	1		4	4	1 2	12 4	10 6	3		35 12
			市民部	保 險 年 金 課	1	資格賦課担当	1	1		3 4	2 2
計	1										

部名	課名	課長	係名	課長補佐	係長	主査	主任主事	主事	主事補	再任用	計
倉渕支所	税務課	1	税務担当	1		1		1		2	5
	計	1		1		1		1		2	6
箕郷支所	税務課	1	税務担当	1	1	1 2	1		1	1	5 3
	計	1		1	1	1 2	1		1	1	6 3
群馬支所	税務課	1	税務担当	2		3 2	2 1	1	1		8 4
	計	1		2		3 2	2 1	1	1		8 5
新町支所	税務課	1	税務担当	1	1	1 1		1	1		5 1
	計	1		1	1	1 1		1	1		6 1
榛名支所	税務課	1	税務担当	2		2	2	1		1	5 3
	計	1		2		2	2	1		1	6 3
吉井支所	税務課	1	税務担当	2		1 1		1 1	1		4 3
	計	1		2		1 1		1 1	1		4 4
小計		8 2		19 3	9 1	10 9	29 22	30 23	8 3	4 1	117 64
合計		10		22	10	19	51	53	11	5	181

※上段は男性職員数、下段は女性職員数

(2) 事務分掌

部	課	係	事務分掌
財 務 部	市民 税 課	税制担当	(1) 個人の市民税及び県民税に関すること (2) 法人の市民税に関すること (3) 市たばこ税及び入湯税に関すること (4) 事業所税に関すること (5) 固定資産評価審査委員会に関すること
		市民税担当	
	資産 税 課	管理償却資産担当 税務証明担当 土地家屋担当	
納 税 課	管理担当 収納担当 現年整理担当 滞納整理担当 特別整理担当	(1) 市税等の収納及び徴収に関すること (2) 口座振替及び自動払込みに関すること (3) 市税等の過誤納付に関すること (4) 市税等の納付の奨励に関すること	
市民 部	保 険 年 金 課	資格賦課担当	

部	課	係	事 務 分 掌
倉 渕 支 所	税 務 課	税 務 担 当	(1) 市税等の賦課に関する事 (2) 市税その他の公金の収納及び徴収に関する事 (3) 税務に係る証明及び閲覧に関する事 (4) 原動機付自転車及び小型特殊自動車の標識交付に関する事 (5) 自動車臨時運行許可に関する事
箕 郷 支 所	税 務 課	税 務 担 当	(1) 市税等の賦課に関する事 (2) 市税その他の公金の収納及び徴収に関する事 (3) 税務に係る証明及び閲覧に関する事 (4) 原動機付自転車及び小型特殊自動車の標識交付に関する事 (5) 自動車臨時運行許可に関する事
群 馬 支 所	税 務 課	税 務 担 当	(1) 市税等の賦課に関する事 (2) 市税その他の公金の収納及び徴収に関する事 (3) 税務に係る証明及び閲覧に関する事 (4) 原動機付自転車及び小型特殊自動車の標識交付に関する事 (5) 自動車臨時運行許可に関する事
新 町 支 所	税 務 課	税 務 担 当	(1) 市税等の賦課に関する事 (2) 市税その他の公金の収納及び徴収に関する事 (3) 税務に係る証明及び閲覧に関する事 (4) 原動機付自転車及び小型特殊自動車の標識交付に関する事 (5) 自動車臨時運行許可に関する事
榛 名 支 所	税 務 課	税 務 担 当	(1) 市税等の賦課に関する事 (2) 市税その他の公金の収納及び徴収に関する事 (3) 税務に係る証明及び閲覧に関する事 (4) 原動機付自転車及び小型特殊自動車の標識交付に関する事 (5) 自動車臨時運行許可に関する事
吉 井 支 所	税 務 課	税 務 担 当	(1) 市税等の賦課に関する事 (2) 市税その他の公金の収納及び徴収に関する事 (3) 税務に係る証明及び閲覧に関する事 (4) 原動機付自転車及び小型特殊自動車の標識交付に関する事 (5) 自動車臨時運行許可に関する事



(3) 税務職員年齢及び経験年数表

(令和5年7月1日現在)

平均年齢		36歳 9月		経験年数平均		4年 4月	
年 齡 区 分	以上	未 満	人 数	経 験 年 数 区 分	以上	未 満	人 数
	歳	20歳	0人		年	1年	25人
	20	25	19		1	3	49
	25	30	36		3	5	38
	30	35	42		5	7	27
	35	40	17		7	10	21
	40	45	7		10	12	7
	45	50	20		12	15	8
	50		35		15	18	1
					18	20	0
					20		0
	計		176		計		176

(4) 税務職員の特殊勤務手当に関する調

種 類	支 給 対 象	支 給 額
税務手当	徴税の事務に従事した職員 (納税課現年整理担当・滞納整理担当・ 特別整理担当・各支所税務課税務担 当)	日額 300円

(5) 電子計算機直接処理の状況

業 務 名 項 目	開始年月	内 容	備 考
1 各税口座振替 導入	平成5年度	(1) 該当税目 ・市県民税(普徴) ・固定資産税 ・都市計画税 ・軽自動車税 ・国民健康保険税 (2) 口座振替情報端末入力及び検索 ・口座情報入力 ・口座情報画面検索 ・金融機関マスター異動及び検索 (3) 発行する書類 ・口座振替開始通知書 ・口座振替済通知書 ・口座振替軽自動車税納税証明書	
2 税トータルシステム 導入	平成14年度	(1) 対象税目又は事務 ・個人市県民税 ・法人市民税 ・国民健康保険税 ・固定資産税 ・都市計画税 ・軽自動車税 ※各税目に係る課税、収納、税務証明事務 (2) 事務内容 ・宛名(住登外登録等を含む。)情報等の共有 ・各税務事務のオンライン端末出力処理 ・各税務事務帳票類のオンライン端末出力処理 ・課税台帳等のペーパーレス化 ・過年度税額変更事務等のオンライン化端末処理	
3 e-SUITE住基・税 システム導入	平成20年度	税トータルシステムとの入替えによる事務の引継ぎ (1) 追加事務内容 ・確定申告受付システムによるデータ処理 ※エンドユーザコンピューティングの充実 (各担当課による税データの一括処理)	パッケージシステム
	平成23年度	税目の追加(事業所税)	
4 コンビニ収納 サービス導入	平成21年度	(1) 該当税目等 ・市県民税(普徴) ・固定資産税 ・都市計画税 ・軽自動車税 ・国民健康保険税 (2) 発行する書類 ・各税目等 納付書兼領収済通知書	

項目 業務名	開始年月	内 容	備 考
5 eLTAX(地方税 ポータルシステム) 導入	平成21年度	(1) 該当税目 ・個人市県民税・法人市民税・固定資産税(償却資産) (2) 利用可能手続き ・給与支払報告書の提出 ・特別徴収に関する届出 ・法人市民税の申告 ・法人の設立届・異動届 ・償却資産の申告	
	平成23年度	(1) 税目の追加 ・事業所税 (2) 利用可能手続き ・事業所税の申告・事業所用家屋の貸付け等申告書	
6 国税連携システム 導入	平成22年度	(1) 対象税目 ・個人市県民税 (2) 対象資料 ・確定申告書 (3) 事務内容 ・国税庁より送信される申告データの受信 ・基幹税システムへの取込 ・課税資料のペーパーレス化	
7 ペイジー収納、 クレジット収納、 モバイルレジ収納 サービス導入	平成26年度	(1) 該当税目等 ・市県民税(普徴)・固定資産税 ・都市計画税 ・軽自動車税 ・国民健康保険税 (2) 発行する書類 ・各税目等 納付書兼領収済通知書	
8 コンビニ証明書交付 サービス導入	平成28年度	(1) 該当税目等 ・個人市県民税 (2) 発行する書類 ・所得証明 ・所得課税証明(控除記載あり) ・非課税証明	
9 情報提供ネットワー クシステム運用開始	平成29年度	(1) 該当税目等 ・個人市県民税 ・固定資産税 ・軽自動車税 ・国民健康保険税 (2) 対象となる情報 ・所得情報 ・生活保護受給情報等 (3) 事務内容 ・各種控除適用事務 ・減免事務等	

業務名	項目	開始年月	内 容	備 考
10	地方税共通納税システム運用開始	令和元年度	(1) 該当税目 ・市県民税(特徴・退職所得分)・法人市民税 ・事業所税 (2) 利用可能手続き ・該当税目の電子納税	
11	キャッシュレス決済(LINE Pay請求書支払い・PayPay請求書払い)導入	令和2年度	(1) 該当税目等 ・市県民税(普徴)・固定資産税・都市計画税 ・軽自動車税・国民健康保険税 (2) 発行する書類 ・各税目等 納付書兼領収済通知書	
12	キャッシュレス決済(au PAY請求書支払い・d払い請求書払い・J-Coin Pay請求書払い)導入	令和4年度	(1) 該当税目等 ・市県民税(普徴)・固定資産税・都市計画税 ・軽自動車税・国民健康保険税 (2) 発行する書類 ・各税目等 納付書兼領収済通知書	
13	地方税統一QRコード等を用いた納付開始	令和5年度	(1) 該当税目等 ・市県民税(普徴)・固定資産税・都市計画税 ・軽自動車税・国民健康保険税 (2) 発行する書類 ・各税目等 納付書兼領収済通知書	

注) 該当税目等には、税のみを記載しています。

### 3 歳入決算額と市税に関する調

#### (1) 令和4年度市税徴収状況調 (決算)

(単位:円)

税目			予 算 額	調 定 額	収 入 済 額	不納欠損額	収入未済額	収入歩合				
普 通 税	市 民 税	個 人	普通徴収	4,463,206,000	4,575,757,470	4,483,811,784	350,752	91,594,934	97.99%			
			特別徴収	17,649,762,000	18,012,916,013	18,003,864,009	20,057	9,031,947	99.95%			
			計	22,112,968,000	22,588,673,483	22,487,675,793	370,809	100,626,881	99.55%			
		滞納繰越分	42,804,000	179,834,599	70,200,780	24,037,550	85,596,269	39.04%				
		計	22,155,772,000	22,768,508,082	22,557,876,573	24,408,359	186,223,150	99.07%				
	法 人 税	現年課税分	5,452,515,000	44.39	6,067,773,500	6,059,510,131	44.53	8,263,369	99.86%			
		滞納繰越分	7,023,000		12,796,656	4,418,677		2,185,135	34.53%			
		計	5,459,538,000		6,080,570,156	6,063,928,808		2,185,135	99.73%			
		現年課税分	27,565,483,000		28,656,446,983	28,547,185,924		370,809	99.62%			
		滞納繰越分	49,827,000		192,631,255	74,619,457		26,222,685	38.74%			
	計	27,615,310,000		28,849,078,238	28,621,805,381		26,593,494	99.21%				
	固 定 資 産 税	純資産 固定 定税	現年課税分	25,471,368,000		26,195,185,100		1,367,931	49,394,380	99.81%		
			滞納繰越分	29,144,000		52,566,498	5,798,887		2,047,941	11.03%		
			計	25,500,512,000		26,247,751,598	26,150,221,676		3,415,872	99.63%		
		交付金	97,552,000	41.16	106,471,000	106,471,000	40.85	0	100.00%			
計		25,598,064,000		26,354,222,598	26,256,692,676		3,415,872	99.63%				
税	軽自動車税	種別割	現年課税分	1,011,383,000		1,067,437,500	1,063,621,894	51,500	3,764,106	99.64%		
			滞納繰越分	3,519,000		14,836,995	4,323,700		2,766,554	29.14%		
		環境性 能割	現年課税分	34,242,000	1.69	64,514,600	64,514,600	1.76	0	100.00%		
			計	1,045,625,000		1,131,952,100	1,128,136,494		51,500	99.66%		
		市たばこ 税	現年課税分	2,429,393,000		2,547,585,120	2,547,585,120		0	100.00%		
	滞納繰越分		1,000	3.91	0	0	3.96	0	—			
	計		2,429,394,000		2,547,585,120	2,547,585,120		0	100.00%			
	目 的 税	現年課税分	56,609,421,000		58,637,640,303	58,473,801,327		1,790,240	162,048,736	99.72%		
		滞納繰越分	82,491,000	91.15	260,034,748	84,742,044	91.10	31,037,180	144,255,524	32.59%		
		計	56,691,912,000		58,897,675,051	58,558,543,371		32,827,420	306,304,260	99.42%		
入湯税	現年課税分	26,083,000		30,199,000	30,199,000		0	0	100.00%			
	滞納繰越分	1,000	0.04	0	0	0.05	0	0	—			
	計	26,084,000		30,199,000	30,199,000		0	0	100.00%			
事業所 税	現年課税分	2,535,693,000		2,607,536,600	2,605,624,300		0	1,912,300	99.93%			
	滞納繰越分	648,000	4.08	936,200	936,200	4.06	0	0	100.00%			
	計	2,536,341,000		2,608,472,800	2,606,560,500		0	1,912,300	99.93%			
都 市 計 画 税	現年課税分	2,929,849,000		3,042,252,100	3,036,356,674		158,869	5,736,557	99.81%			
	滞納繰越分	9,217,000	4.73	92,910,707	40,317,159	4.79	14,238,452	38,355,096	43.39%			
	計	2,939,066,000		3,135,162,807	3,076,673,833		14,397,321	44,091,653	98.13%			
合 計	現年課税分	62,101,046,000		64,317,628,003	64,145,981,301		1,949,109	169,697,593	99.73%			
	滞納繰越分	92,357,000	100.00	353,881,655	125,995,403	100.00	45,275,632	182,610,620	35.60%			
	合 計	62,193,403,000		64,671,509,658	64,271,976,704		47,224,741	352,308,213	99.38%			
目 的 税	医 療 分	一 般 分	現年課税分	4,467,041,000		4,710,231,754	4,566,854,716	911,739	142,465,299	96.96%		
			滞納繰越分	100,770,000		381,503,246	140,056,787		57,621,976	183,824,483	36.71%	
			計	4,567,811,000		5,091,735,000	4,706,911,503		58,533,715	326,289,782	92.44%	
		退 職 分	現年課税分	1,000	69.42	177	177	69.28	0	0	100.00%	
			滞納繰越分	120,000		468,590	219,819		22,706	226,065	46.91%	
			計	121,000		468,767	219,996		22,706	226,065	46.93%	
		合 計	現年課税分	4,467,042,000		4,710,231,931	4,566,854,893		911,739	142,465,299	96.96%	
			滞納繰越分	100,890,000		381,971,836	140,276,606		57,644,682	184,050,548	36.72%	
			計	4,567,932,000		5,092,203,767	4,707,131,499		58,556,421	326,515,847	92.44%	
		健 康 保 險 税	介 護 分	一 般 分	現年課税分	545,010,000		590,124,322	566,167,812	193,379	23,763,131	95.94%
					滞納繰越分	15,000,000		59,103,109	21,243,926		9,384,413	28,474,770
				計	560,010,000		649,227,431	587,411,738		9,577,792	52,237,901	90.48%
	退 職 分		現年課税分	1,000	8.51	100	100	8.65	0	0	100.00%	
			滞納繰越分	30,000		129,189	58,840		6,320	64,029	45.55%	
			計	31,000		129,289	58,940		6,320	64,029	45.59%	
	合 計	現年課税分	545,011,000		590,124,422	566,167,912		193,379	23,763,131	95.94%		
		滞納繰越分	15,030,000		59,232,298	21,302,766		9,390,733	28,538,799	35.96%		
		計	560,041,000		649,356,720	587,470,678		9,584,112	52,301,930	90.47%		
	後 期 分	一 般 分	現年課税分	1,425,222,000		1,506,813,101	1,461,921,837		282,082	44,609,182	97.02%	
			滞納繰越分	27,000,000		101,254,627	37,140,702		15,467,043	48,646,882	36.68%	
			計	1,452,222,000		1,608,067,728	1,499,062,539		15,749,125	93,256,064	93.22%	
		退 職 分	現年課税分	1,000	22.07	46	46	22.07	0	0	100.00%	
			滞納繰越分	30,000		112,278	53,455		6,089	52,734	47.61%	
			計	31,000		112,324	53,501		6,089	52,734	47.63%	
合 計		現年課税分	1,425,223,000		1,506,813,147	1,461,921,883		282,082	44,609,182	97.02%		
		滞納繰越分	27,030,000		101,366,905	37,194,157		15,473,132	48,699,616	36.69%		
		計	1,452,253,000		1,608,180,052	1,499,116,040		15,755,214	93,308,798	93.22%		
合 計	現年課税分	6,437,276,000		6,807,169,500	6,594,944,688		1,387,200	210,837,612	96.88%			
	滞納繰越分	142,950,000	100.00	542,571,039	198,773,529	100.00	82,508,547	261,288,963	36.64%			
	合 計	6,580,226,000		7,349,740,539	6,793,718,217		83,895,747	472,126,575	92.43%			

## (2) 令和5年度市税当初歳入予算

税 目		現年・滞繰	5 年 度	4 年 度	比 較
市 民 税	個 人	現年課税分	22,361,954 <sup>千円</sup>	22,112,968 <sup>千円</sup>	248,986 <sup>千円</sup>
		滞納繰越分	31,698	42,804	△ 11,106
		計	22,393,652	22,155,772	237,880
	法 人	現年課税分	5,879,472	5,452,515	426,957
		滞納繰越分	817	7,023	△ 6,206
		計	5,880,289	5,459,538	420,751
合 計			28,273,941	27,615,310	658,631
固 定 資 産 税	固定資産税	現年課税分	26,156,058	25,471,368	684,690
		滞納繰越分	8,052	29,144	△ 21,092
		計	26,164,110	25,500,512	663,598
	交付金	現年課税分	101,147	97,552	3,595
	合 計			26,265,257	25,598,064
軽 自 動 車 税	種別割	現年課税分	1,044,541	1,011,383	33,158
		滞納繰越分	2,783	3,519	△ 736
		計	1,047,324	1,014,902	32,422
	環境性能割	現年課税分	52,998	34,242	18,756
	合 計			1,100,322	1,049,144
市 た ば こ 税		現年課税分	2,458,861	2,429,393	29,468
		滞納繰越分	1	1	0
		計	2,458,862	2,429,394	29,468
入 湯 税		現年課税分	28,877	26,083	2,794
		滞納繰越分	1	1	0
		計	28,878	26,084	2,794
事 業 所 税		現年課税分	2,555,862	2,535,693	20,169
		滞納繰越分	62	648	△ 586
		計	2,555,924	2,536,341	19,583
都 市 計 画 税		現年課税分	3,038,164	2,929,849	108,315
		滞納繰越分	14,285	9,217	5,068
		計	3,052,449	2,939,066	113,383
総 計	現 年 課 税 分		63,677,934	62,101,046	1,576,888
	滞 納 繰 越 分		57,699	92,357	△ 34,658
	合 計		63,735,633	62,193,403	1,542,230

## (3) 市税総額に関する調(一般会計決算)

3月31日現在  
住民基本台帳調

区分 年度	一般会計 歳入 A	一般会計 市税総額 B	$\frac{B}{A}$	人口1人当たり 市税額	1世帯当たり 市税額
20	139,859,097	55,384,500	39.6	159,179	393,921
21	155,168,416	56,771,050	36.6	151,548	375,229
22	159,254,703	56,224,508	35.3	149,933	367,935
23	156,887,491	57,149,453	36.4	152,382	370,934
24	153,357,713	58,353,869	38.1	155,754	375,926
25	158,347,271	58,298,810	36.8	155,706	372,214
26	164,804,630	59,669,588	36.2	159,159	376,538
27	164,659,461	59,656,912	36.2	159,070	372,437
28	166,823,032	59,879,185	35.9	159,895	370,452
29	164,409,618	60,600,207	36.9	162,174	371,648
30	166,720,347	61,930,802	37.1	165,887	375,422
元	168,574,340	62,539,353	37.1	168,050	375,935
2	206,997,646	62,070,609	30.0	167,043	369,206
3	185,402,326	61,982,404	33.4	167,661	366,727
4	180,269,854	64,271,977	35.7	174,600	377,139

(4) 市税収入状況集計表

年度	区 分	調定済額	収入済額	欠 損 額	翌年度繰越額	収入歩合
元	現年課税分	62,475,640 <sup>千円</sup>	62,182,691 <sup>千円</sup>	5,866 <sup>千円</sup>	287,082 <sup>千円</sup>	99.5%
	繰 越 分	1,073,530	356,662	256,012	460,857	33.2
	計	63,549,170	62,539,353	261,878	747,939	98.4
2	現年課税分	62,154,469	61,790,288	5,130	359,051	99.4
	繰 越 分	735,081	280,321	160,724	294,036	38.1
	計	62,889,550	62,070,609	165,854	653,087	98.7
3	現年課税分	61,824,945	61,678,339	6,523	140,083	99.8
	繰 越 分	605,272	304,064	78,456	222,751	50.2
	計	62,430,217	61,982,403	84,979	362,835	99.3
4	現年課税分	64,317,628	64,145,981	1,949	169,698	99.7
	繰 越 分	353,882	125,995	45,276	182,611	35.6
	計	64,671,510	64,271,976	47,225	352,309	99.4

(5) 市税6年間の調定額に対する収入歩合グラフ

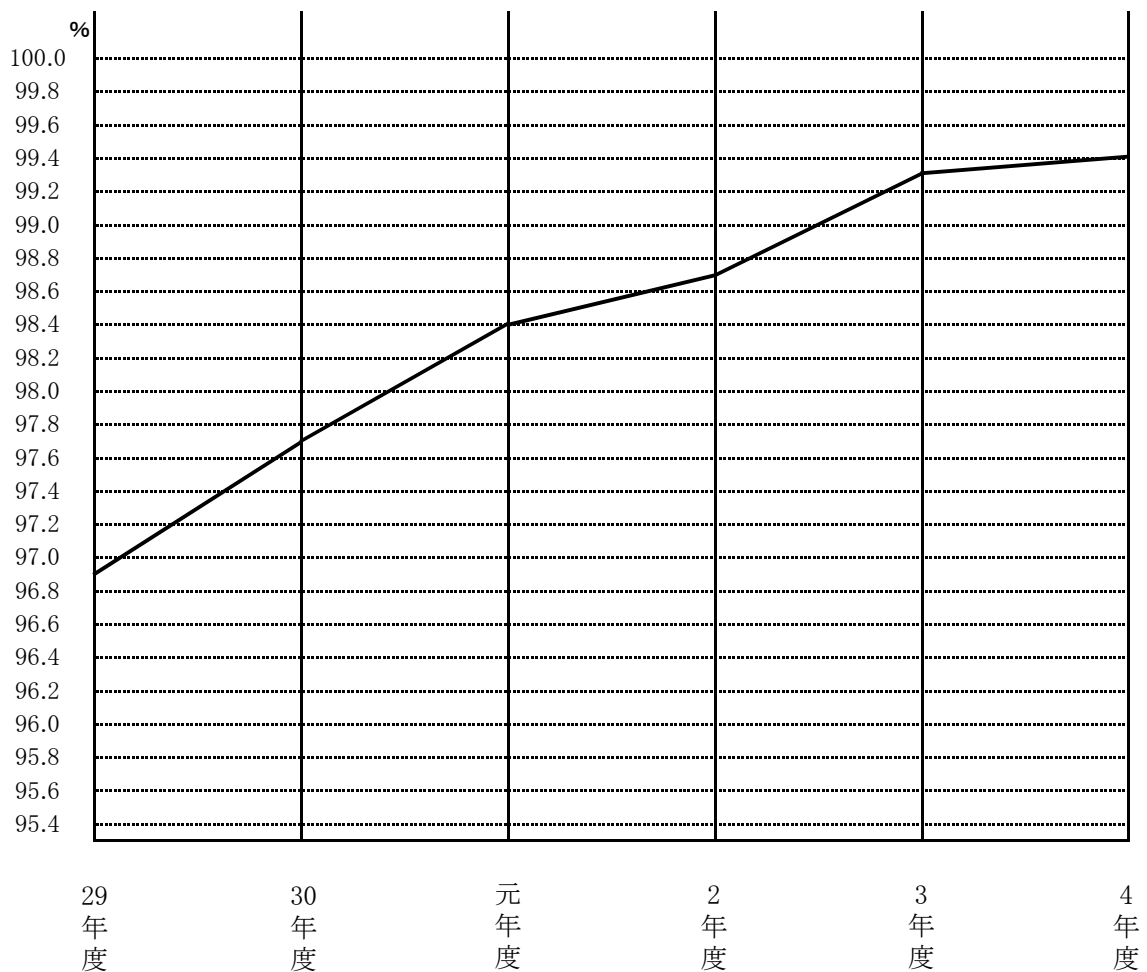



## (6) 税目別市税の決算状況に関する調(現・滞の計)

年度 区分 税目	元 年 度				2 年 度			
	予 算 額	調 定 額	収 入 額	収入歩合	予 算 額	調 定 額	収 入 額	収入歩合
市 民 税	千円 27,672,401	千円 28,848,816	千円 28,300,268	% 98.1	千円 26,879,197	千円 27,869,456	千円 27,442,970	% 98.5
固定資産税	24,979,283	25,667,686	25,363,420	98.8	25,299,656	26,026,622	25,785,464	99.1
軽自動車税	960,938	997,420	965,635	96.8	1,013,924	1,051,366	1,026,701	97.7
市たばこ税	2,317,096	2,363,779	2,363,779	100.0	2,213,274	2,236,360	2,236,360	100.0
特別土地 保有税	0	0	0	-	0	0	0	-
入 湯 税	36,460	38,927	38,927	100.0	23,565	24,791	24,791	100.0
事業所税	2,317,000	2,543,209	2,540,517	99.9	2,336,315	2,556,497	2,545,035	99.6
都市計画税	2,933,547	3,089,333	2,966,807	96.0	29,294,035	3,124,458	3,009,288	96.3
計	61,216,725	63,549,170	62,539,353	98.4	87,059,966	62,889,550	62,070,609	98.7

年度 区分 税目	3 年 度				4 年 度			
	予 算 額	調 定 額	収 入 額	収入歩合	予 算 額	調 定 額	収 入 額	収入歩合
市 民 税	千円 25,399,701	千円 28,113,782	千円 27,879,193	% 99.2	千円 27,615,310	千円 28,849,079	千円 28,621,805	% 99.2
固定資産税	24,606,497	25,196,877	25,101,474	99.6	25,598,064	26,354,223	26,256,693	99.6
軽自動車税	1,037,531	1,082,898	1,063,922	98.2	1,049,144	1,146,790	1,132,461	98.8
市たばこ税	2,176,361	2,382,817	2,382,817	100.0	2,429,394	2,547,585	2,547,585	100.0
特別土地 保有税	0	0	0	-	0	0	0	-
入 湯 税	19,419	27,420	27,420	100.0	26,084	30,199	30,199	100.0
事業所税	2,418,818	2,595,415	2,594,479	100.0	2,536,341	2,608,472	2,606,561	99.9
都市計画税	2,917,734	3,031,008	2,933,098	96.8	2,939,066	3,135,162	3,076,673	98.1
計	58,576,061	62,430,217	61,982,403	99.3	62,193,403	64,671,510	64,271,977	99.4

## (7) 市税の徴収に要する経費調(令和4年度)

区 分		決 算 額	
税 収 入 額	1 市 税	64,271,977 千円	
	2 個人 の 県 民 税	15,007,280	
	3 合 計	79,279,257	
徴 税 費	人 件 費	4 基 本 給	559,283
		5 諸 手 当	351,415
		(1) 時間外勤務手当	10,182
		(2) 特殊勤務手当	1,981
		(3) その他の手当	339,252
		6 報 酬	39,276
		7 そ の 他	193,018
		8 小 計	1,142,992
	物 件 費	9 旅 費	1,160
		10 そ の 他	194,677
		11 小 計	195,837
	費	12 報奨金及びこれに類する経費	0
		13 そ の 他	16,823
		14 合 計	1,355,652
県民税 徴 収 取扱費	15 納税義務者数を基準にした金額	567,942	
	16 報奨金の額に相当する金額	0	
	17 合 計	567,942	
市税徴税費	18 ( 14 - 17 )	787,710	
税収入(見込)額に 対する徴税費の割合	19 ( 14/3 )	1.7	
	20 ( 18/1 )	1.2	
徴 税 職 員 数 (課長を含み、特別会 計分の職員を除く。)	職 員	163	
	会計年度任用職員等	16	

## (8) 証明に関する調

( )内はコンビニ交付件数

種 別 \ 年 度	3年度	4年度	備 考
固定資産課税台帳登録事項証明	9,976 件	9,833 件	手数料は1件につき 300円 手 数 料
住宅用家屋(租税特別措置法)証明	1,958	1,984	(ア)租税公課に関する証明 1人・1税目・1年度をもって1件とする。
台帳閲覧及び名寄帳	1,419	1,555	(イ)土地、家屋、償却資産に関する証明 1枚をもって1件とする。
無 資 産 証 明	736	686	(ウ)その他の証明 1枚をもって1件とする。
地 籍 図	197	167	(エ)固定資産課税台帳等の閲覧 1所有者をもって1件とする。ただし、1所有者につき5枚までを1件とし、5枚を超えるときは、5枚を超えるごとに1を加算した件数とする。
土地家屋現況図	2,121	2,217	地籍図・現況図については1枚をもって1件とする。
所得証明	33,862	32,418	
所得課税証明	(1772)	(2497)	
非課税証明	3,371 (107)	4,978 (252)	(オ)住宅用家屋証明 1件につき 1,300円
納税証明	11,836	11,712	(カ)特定端末機を用いた場合(コンビニ交付)の租税公課に関する証明 1件につき 250円
所在証明	648	692	
その他の証明	8	5	
小 計	66,132 (1879)	66,247 (2749)	
標識交付・廃車証明	93	124	
評価通知	9,835	9,657	
車検用納税証明	11,395	10,227	
固定資産税税額計算表	2,344	1,866	
公 用	434	619	
無料(法令等による)	121	145	
小 計	24,222	22,638	
合 計	90,354 (1879)	88,885 (2749)	
1 か 月 平 均 件 数	7,530	7,407	

## Ⅱ 市 民 税

### 1 個人市民税

#### (1) 令和5年度市民税調定額調

(課税状況調)

区 分	市 民 税 課 税 額			県 民 税 課 税 額			合 計 税 額
	均等割額	所得割額	計	均等割額	所得割額	計	
普通徴収	千円 121,737	千円 4,143,703	千円 4,265,440	千円 74,305	千円 2,760,871	千円 2,835,176	千円 7,100,616
特別徴収	539,900	17,899,577	18,439,477	339,341	11,930,116	12,269,457	30,708,934
計	661,637	22,043,280	22,704,917	413,646	14,690,987	15,104,633	37,809,550

区 分	市 民 税 納 税 義 務 者			備 考
	普通徴収	特別徴収	計	
均等割のみの者	人 5,654	人 7,687	人 13,341	地方税法附則第3条 の3第4項により所得 割非課税となった者  2,668人
所得割・均等割 合計の者	34,962	140,736	175,698	
計	40,616	148,423	189,039	

#### (2) 業種別所得割額調(令和5年度)

(課税状況調)

業 種	納税義務者数	課税標準額	所得割額	納税者1人当たり 平均所得割額	所得割額の 占める割合
給 与 所 得 者	人 144,284	千円 329,677,722	千円 18,198,270	円 126,128	% 87.2
営 業 等 所 得 者	6,267	17,890,827	990,054	157,979	4.7
農 業 所 得 者	245	453,492	25,986	106,065	0.1
そ の 他 の 所 得 者	24,905	30,152,285	1,669,708	67,043	8.0
計	175,701	378,174,326	20,884,018	118,861	100.0

(3) 令和5年度個人市民税納税義務者・調定額構成図

(課税状況調)

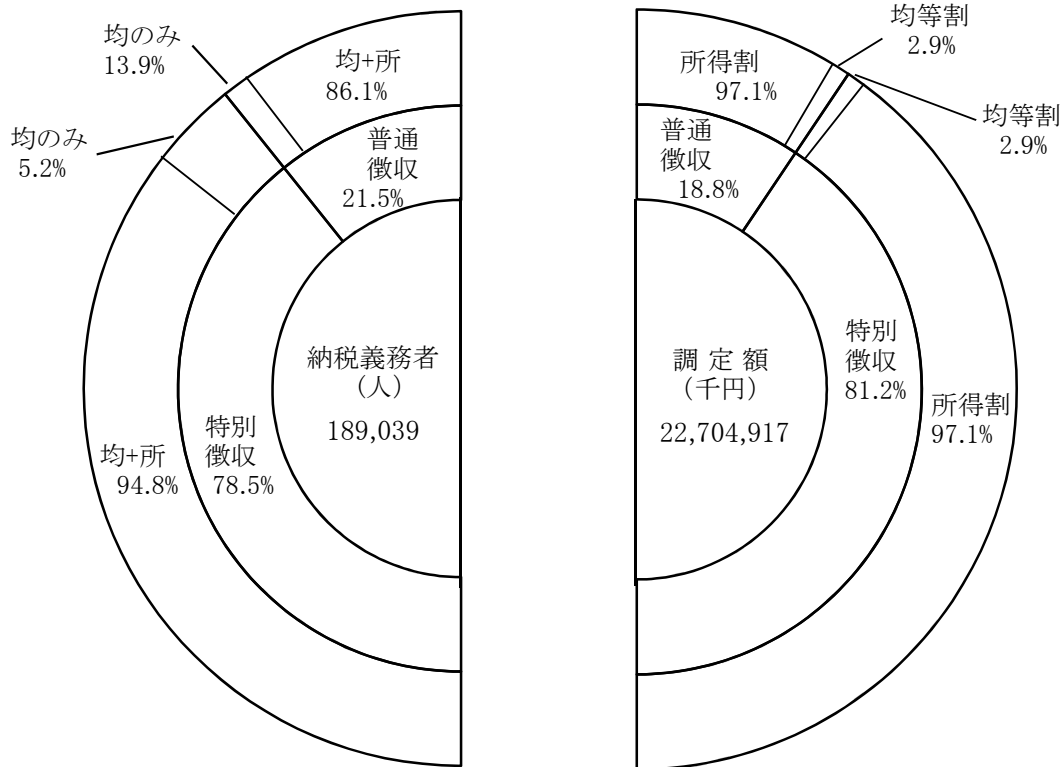

(4) 令和5年度個人市民税業種別納税義務者・所得割額構成図

(課税状況調)

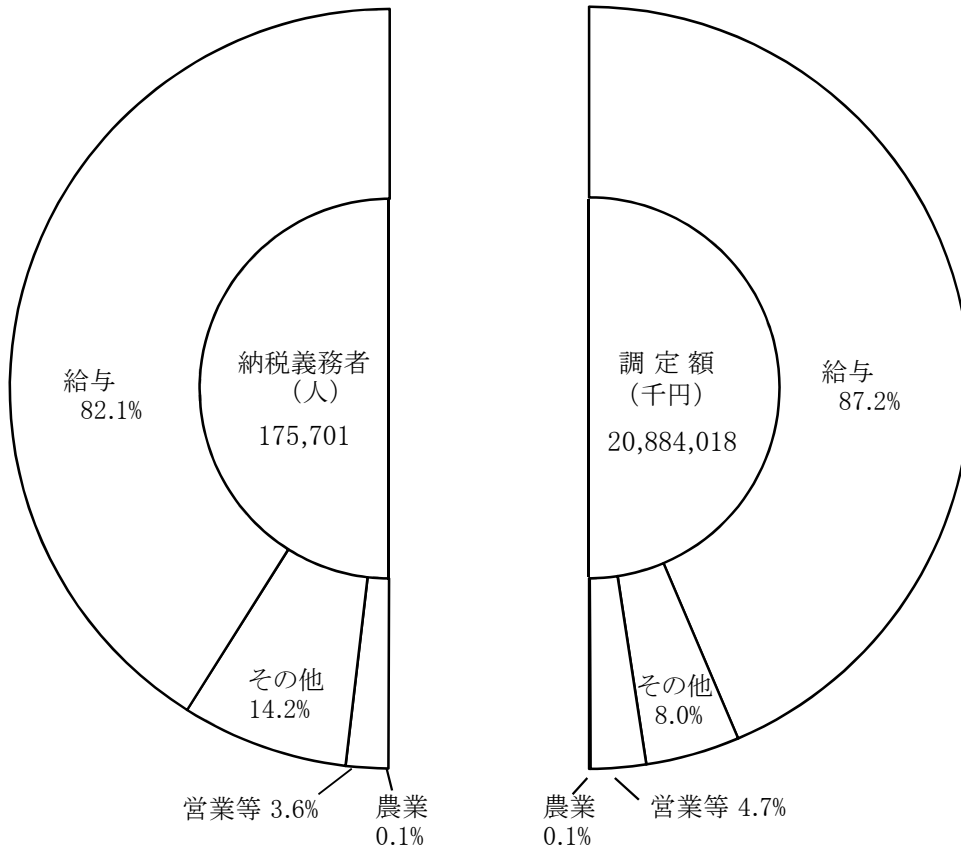

(5) 個人市民税調定額等に関する調(現年課税分)

年度	区分	当初調定額(課税状況調)						決算		
		総所得金額等	調定額A	納税者数B	A/B	B/人口	特別徴収	調定額	収入額	収入歩合
		千円	千円	人	円	%	%	千円	千円	%
元	所得割	556,305,929	20,811,622	171,323	121,476	49.6	82.3	21,743,356	21,583,056	99.3
	均等割	-	647,899	185,114						
	計	556,305,929	21,459,521	-						
2	所得割	563,604,962	21,302,821	172,748	123,317	50.1	81.4	22,186,364	22,071,252	99.5
	均等割	-	652,271	186,363						
	計	563,604,962	21,955,092	-						
3	所得割	578,409,417	21,082,163	172,760	122,032	50.1	81.7	22,130,576	22,050,894	99.6
	均等割	-	651,600	186,171						
	計	578,409,417	21,733,763	-						
4	所得割	597,193,795	21,678,962	174,679	124,107	50.8	81.3	22,588,673	22,487,676	99.6
	均等割	-	658,172	188,049						
	計	597,193,795	22,337,134	-						

(6) 課税標準額段階別所得割納税義務者数調

(課税状況調)

年度		2年度		3年度		4年度		5年度	
課税標準		納税者数	構成比	納税者数	構成比	納税者数	構成比	納税者数	構成比
	万円	人	%	人	%	人	%	人	%
超	以下	7,479	4.4	6,996	3.9	6,991	3.9	7,051	4.0
	10	55,386	32.1	56,146	32.5	55,017	31.5	54,282	30.9
	100	49,121	28.4	49,774	28.8	49,878	28.6	49,708	28.3
	200	27,669	16.0	27,585	16.0	28,895	16.5	29,802	17.0
	300	14,914	8.6	14,662	8.5	15,301	8.8	15,683	8.9
	400	9,801	5.7	9,256	5.4	9,781	5.6	9,884	5.6
	550	3,111	1.8	3,033	1.8	3,257	1.9	3,403	1.9
	700	2,491	1.4	2,518	1.5	2,587	1.5	2,770	1.6
	1,000	2,776	1.6	2,790	1.6	2,972	1.7	3,118	1.8
	計	172,748	100.0	172,760	100.0	174,679	100.0	175,701	100.0

## (7) 特別徴収に関する調

年度	区分	特別徴収 義務者数	特別徴収人員	Aの 指数	調 定 額	Bの 指数	収 入 額	収入 歩合
元		18,528	139,261	100 (基準年)	17,557,339,072	100 (基準年)	17,528,750,386	99.8
2		18,623	141,025	101	17,750,565,274	101	17,739,292,780	99.9
3		18,908	142,498	102	17,701,102,773	101	17,693,009,715	99.9
4		19,169	143,097	103	18,012,916,013	103	18,003,864,009	99.9

## (8) 令和5年度課税標準額段階別所得割額調

(課税状況調)

課税標準の段階		納税義務 者数	課税標準額	算出税額	税額控除	所得割額
超	以下					
万円	万円	人	千円	千円	千円	千円
	10	7,051	3,633,450	118,307	(15) 11,486	106,651
10	100	54,282	32,758,943	1,879,778	(1,179) 165,171	1,708,296
100	200	49,708	74,897,176	4,434,291	(333) 367,217	4,060,289
200	300	29,802	74,022,013	4,407,380	(68) 381,791	4,020,584
300	400	15,683	55,120,556	3,277,338	203,375	3,071,239
400	550	9,884	46,904,565	2,770,403	163,785	2,603,211
550	700	3,403	21,188,482	1,262,094	88,904	1,171,248
700	1,000	2,770	23,649,817	1,394,631	104,537	1,286,652
1,000	2,000	2,237	39,534,747	2,089,438	198,349	1,885,624
2,000	5,000	727	21,539,368	1,267,345	120,486	1,141,501
5,000	10,000	115	7,872,312	466,547	33,865	429,104
10,000		39	10,181,988	610,499	51,208	558,535
合	計	175,701	411,303,417	23,978,051	(1,595) 1,890,174	22,042,934

( )内は税額調整額(外書き)

## 2 法人市民税

### (1) 法人市民税調定額及び収入額等に関する調(現年課税分)

区分 年度	種別	法人数	税率	調定額 A	収入額	収入歩合	Aの対 前年度比	Aの指数
元	均等割	社 11,190	60,000 144,000 156,000 180,000 192,000 480,000 492,000 2,100,000 3,600,000	千円 1,582,527	千円 1,577,419	% 99.7	% 99.4	100 (基準年)
	税割	—	12.1	4,951,368	4,935,385	99.7	98.2	100(基準年)
2	均等割	11,319	60,000 144,000 156,000 180,000 192,000 480,000 492,000 2,100,000 3,600,000	1,561,648	1,541,005	98.7	98.7	99
	税割	—	8.4	3,719,035	3,669,874	98.7	75.1	75
3	均等割	11,373	60,000 144,000 156,000 180,000 192,000 480,000 492,000 2,100,000 3,600,000	1,593,934	1,592,334	99.9	102.1	101
	税割	—	8.4	4,108,242	4,104,118	99.9	110.5	83
4	均等割	11,563	60,000 144,000 156,000 180,000 192,000 480,000 492,000 2,100,000 3,600,000	1,623,601	1,621,390	99.9	101.9	103
	税割	—	8.4	4,444,173	4,438,120	99.9	108.2	90

### (2) 法人数調

(3月31日現在)

年度 号	元年度	2年度	3年度	4年度
1号法人	社 7,966	社 8,049	社 8,147	社 8,328
2号 "	81	79	78	85
3号 "	1,610	1,627	1,614	1,606
4号 "	169	164	169	177
5号 "	513	532	525	529
6号 "	69	76	76	71
7号 "	668	668	638	642
8号 "	33	38	41	40
9号 "	81	86	85	85
合計	11,190	11,319	11,373	11,563



## (3) 法人市民税月別調定額調

年度 月別	3 年 度				
	税 割	均 等 割	月 計 A	累 計	A の 構成比
4	円 209,766,700	円 86,037,000	円 295,803,700	円 295,803,700	% 5.2
5	244,769,100	179,266,000	424,035,100	719,838,800	7.4
6	862,832,300	300,732,000	1,163,564,300	1,883,403,100	20.3
7	416,171,600	171,188,000	587,359,600	2,470,762,700	10.3
8	337,480,700	101,164,000	438,644,700	2,909,407,400	7.7
9	90,354,300	67,744,000	158,098,300	3,067,505,700	2.8
10	249,000,400	114,151,000	363,151,400	3,430,657,100	6.4
11	700,675,900	255,622,000	956,297,900	4,386,955,000	16.7
12	122,997,600	68,455,000	191,452,600	4,578,407,600	3.4
1	431,309,100	98,791,000	530,100,100	5,108,507,700	9.3
2	159,635,400	77,135,000	236,770,400	5,345,278,100	4.2
3	283,248,600	73,649,000	356,897,600	5,702,175,700	6.3
決 算 調定額	4,108,241,700	1,593,934,000		5,702,175,700	100.0

年度 月別	4 年 度				
	税 割	均 等 割	月 計 A	累 計	A の 構成比
4	円 322,919,600	円 90,397,000	円 413,316,600	円 413,316,600	% 6.8
5	247,161,900	185,587,000	432,748,900	846,065,500	7.1
6	813,990,300	309,820,000	1,123,810,300	1,969,875,800	18.5
7	583,206,000	176,755,000	759,961,000	2,729,836,800	12.5
8	463,401,700	99,090,000	562,491,700	3,292,328,500	9.3
9	96,066,900	68,203,000	164,269,900	3,456,598,400	2.7
10	292,770,300	113,407,000	406,177,300	3,862,775,700	6.7
11	618,178,500	246,689,000	864,867,500	4,727,643,200	14.3
12	127,439,900	66,038,000	193,477,900	4,921,121,100	3.2
1	640,111,800	117,833,000	757,944,800	5,679,065,900	12.5
2	117,453,300	75,256,000	192,709,300	5,871,775,200	3.2
3	121,472,300	74,526,000	195,998,300	6,067,773,500	3.2
決 算 調定額	4,444,172,500	1,623,601,000		6,067,773,500	100.0

### Ⅲ 固定資産税

#### 1 令和5年度固定資産税及び都市計画税調定額調

( )内は都市計画税

(5月31日現在)

区 分	課 税 標 準 額			税 額		
	4 年 度	5 年 度	増 減	4 年 度	5 年 度	増 減
土 地	千円 (592,567,688)	千円 (596,131,322)	千円 (3,563,634)	千円 (1,473,263)	千円 (1,482,183)	千円 (8,920)
	609,594,732	611,541,764	1,947,032	8,502,523	8,529,561	27,038
家 屋	(630,941,441)	(644,442,344)	(13,500,903)	(1,568,670)	(1,602,301)	(33,631)
	855,313,134	877,401,317	22,088,183	11,929,762	12,237,673	307,911
償却資産	415,213,918	407,082,423	△ 8,131,495	5,791,333	5,677,837	△ 113,496
計	(1,223,509,129)	(1,240,573,666)	(17,064,536)	(3,041,933)	(3,084,484)	(42,551)
	1,880,121,783	1,896,025,505	15,903,722	26,223,618	26,445,072	221,454

#### 2 令和5年度固定資産税及び都市計画税納税者数調

(4月1日現在)

区 分	4 年 度	5 年 度	増 減
土 地	人 固 121,725	人 固 122,511	人 固 786
	都 79,212	都 79,571	都 359
家 屋	固 124,697	固 125,639	固 942
	都 79,535	都 79,963	都 428
償却資産	5,394	5,315	△ 79
固定資産税	人 157,144	人 157,685	人 541
都市計画税	97,736	97,859	123

### 3 固定資産税及び都市計画税徴収状況調（決算額）

#### (1) 固定資産税

年度区分		30年度	前年対比	構成比	指数	元年度	前年対比	構成比	指数	2年度	前年対比	構成比	指数
		千円	%	%		千円	%	%		千円	%	%	
調定額	土地	8,621,947	99.3	34.8	100	8,599,723	99.7	34.1	100	8,580,949	99.8	33.4	100
	家屋	10,974,846	99.0	44.3	100	11,360,559	103.5	45.0	104	11,752,735	103.5	45.7	107
	償却	5,154,090	104.2	20.8	100	5,264,597	102.1	20.9	102	5,393,547	102.4	21.0	105
	計	24,750,883	100.2	100.0	100	25,224,879	101.9	100.0	102	25,727,231	102.0	100.0	104
課税標準額	土地	617,813,569	99.3	35.0	100	615,672,208	99.7	34.1	100	614,321,540	99.8	33.4	99
	家屋	786,454,182	99.0	44.5	100	813,326,222	103.4	45.0	103	841,393,941	103.5	45.7	107
	償却	362,471,520	102.2	20.5	100	376,903,512	104.0	20.9	104	386,131,172	102.4	21.0	107
	計	1,766,739,271	99.7	100.0	100	1,805,901,942	102.2	100.0	102	1,841,846,654	102.0	100.0	104
収入済額	土地	8,585,434	99.5	34.8	100	8,568,254	99.8	34.1	100	8,532,493	99.6	33.4	99
	家屋	10,928,369	99.2	44.3	100	11,318,986	103.6	45.0	104	11,686,368	103.2	45.7	107
	償却	5,132,263	104.3	20.8	100	5,245,332	102.2	20.9	102	5,363,090	102.2	21.0	104
	計	24,646,066	100.3	100.0	100	25,132,572	102.0	100.0	102	25,581,951	101.8	100.0	104
収入歩合	%				%				%				
	99.58	100.15	-	-	99.63	100.06	-	-	99.44	99.80	-	-	
納税者数	人				人				人				
	154,182	100.5	-	100	154,991	100.5	-	101	155,673	100.4	-	101	

年度区分		3年度	前年対比	構成比	指数	4年度	前年対比	構成比	指数
		千円	%	%		千円	%	%	
調定額	土地	8,478,838	98.8	34.0	98	8,514,949	100.4	32.5	99
	家屋	11,108,556	94.5	44.6	101	11,947,648	107.6	45.6	109
	償却	5,320,269	98.6	21.4	103	5,732,586	107.7	21.9	111
	計	24,907,663	96.8	100.0	101	26,195,185	105.2	100.0	106
課税標準額	土地	607,589,171	98.9	34.0	98	609,572,463	100.3	32.5	99
	家屋	796,033,401	94.6	44.6	101	855,314,274	107.4	45.6	109
	償却	381,247,776	98.7	21.4	105	410,387,281	107.6	21.9	113
	計	1,784,870,348	96.9	100.0	101	1,875,274,020	105.1	100.0	106
収入済額	土地	8,462,063	99.2	34.0	99	8,498,448	100.4	32.5	99
	家屋	11,086,578	94.9	44.6	101	11,924,496	107.6	45.6	109
	償却	5,309,744	99.0	21.4	103	5,721,477	107.8	21.9	111
	計	24,858,385	97.2	100.0	101	26,144,422	105.2	100.0	106
収入歩合	%				%				
	99.80	100.37	-	-	99.81	100.00	-	-	
納税者数	人				人				
	156,097	100.3	-	101	157,182	100.7	-	102	

## (2) 都市計画税

年度区分		30年度	前年対比	構成比	指数	元年度	前年対比	構成比	指数	2年度	前年対比	構成比	指数
		千円	%	%		千円	%	%		千円	%	%	
調 定 額	土地	1,474,018	99.6	50.5	100	1,476,067	100.1	49.8	100	1,476,708	100.0	49.0	100
	家屋	1,447,091	102.9	49.5	100	1,486,748	102.7	50.2	103	1,537,890	103.4	51.0	106
	計	2,921,109	101.2	100.0	100	2,962,815	101.4	100.0	101	3,014,598	101.7	100.0	103
課 税 標 準 額	土地	592,519,450	99.6	50.5	100	593,129,909	100.1	49.8	100	593,746,501	100.1	49.0	100
	家屋	581,695,266	102.9	49.5	100	597,421,888	102.7	50.2	103	618,346,486	103.5	51.0	106
	計	1,174,214,716	101.2	100.0	100	1,190,551,797	101.4	100.0	101	1,212,092,987	101.8	100.0	103
収 入 済 額	土地	1,467,776	99.8	50.5	100	1,470,666	100.2	49.8	100	1,468,369	99.8	49.0	100
	家屋	1,440,962	103.1	49.5	100	1,481,307	102.8	50.2	103	1,529,206	103.2	51.0	106
	計	2,908,738	101.3	100.0	100	2,951,973	101.5	100.0	101	2,997,575	101.5	100.0	103
収入歩合	%				%				%				
	99.58	100.16	-	-	99.63	100.06	-	-	99.44	99.80	-	-	
納税者数	人				人				人				
	96,404	100.3	-	100	96,710	100.3	-	100	96,948	100.2	-	101	

年度区分		3年度	前年対比	構成比	指数	4年度	前年対比	構成比	指数
		千円	%	%		千円	%	%	
調 定 額	土地	1,460,605	98.9	50.0	99	1,473,389	100.9	48.4	100
	家屋	1,461,802	95.1	50.0	101	1,568,862	107.3	51.6	108
	計	2,922,407	96.9	100.0	100	3,042,252	104.1	100.0	104
課 税 標 準 額	土地	587,758,304	99.0	50.0	99	592,543,786	100.8	48.4	100
	家屋	588,239,745	95.1	50.0	101	630,939,651	107.3	51.6	108
	計	1,175,998,049	97.0	100.0	100	1,223,483,437	104.0	100.0	104
収 入 済 額	土地	1,457,716	99.3	50.0	99	1,470,534	100.9	48.4	100
	家屋	1,458,910	95.4	50.0	101	1,565,822	107.3	51.6	109
	計	2,916,625	97.3	100.0	100	3,036,356	104.1	100.0	104
収入歩合	%				%				
	99.80	100.37	-	-	99.81	100.00	-	-	
納税者数	人				人				
	97,395	100.5	-	101	97,727	100.3	-	101	

#### 4 固定資産評価状況調

##### (1) 土 地

(概要調書)

区 分		年 度	地 積	総 評 価 A	指示額B	平均価格C	最 高	Aの対 前年比
			㎡	千円	円	円	円	%
田	一般田	3	29,162,021	3,777,479	129	130	170	99.2
	介在田等		852,277	16,625,196	—	19,507	59,400	91.0
	一般田	4	28,930,883	3,745,299	129	129	170	99.1
	介在田等		806,354	15,536,063	—	19,267	59,400	93.4
	一般田	5	28,723,317	3,716,835	129	129	170	99.2
	介在田等		735,117	14,436,332	—	19,638	59,400	92.9
畑	一般畑	3	46,456,944	2,692,273	57	58	109	99.1
	介在畑等		2,226,473	35,334,881	—	15,870	75,102	92.9
	一般畑	4	46,141,978	2,672,130	57	58	109	99.3
	介在畑等		2,120,211	33,365,707	—	15,737	75,102	94.4
	一般畑	5	45,919,641	2,655,999	57	58	109	99.4
	介在畑等		2,054,690	32,139,491	—	15,642	75,102	96.3
宅 地		3	62,053,751	1,449,017,481	23,637	23,351	406,000	101.3
		4	62,360,711	1,443,712,992	23,637	23,151	406,000	99.6
		5	62,650,790	1,440,579,010	23,637	22,994	406,000	99.8
鉱 泉 地		3	398	1,397	—	3,510	59,198	93.6
		4	398	1,397	—	3,510	59,198	100.0
		5	398	1,397	—	3,510	59,198	100.0
池 沼		3	56,125	68,250	—	1,216	9,970	122.0
		4	56,336	67,278	—	1,194	9,860	98.6
		5	56,088	66,626	—	1,188	9,761	99.0
山 林	一般山林	3	70,759,488	1,662,346	23	23	40	99.9
	介在山林		431,383	364,700	—	845	22,850	98.1
	一般山林	4	70,728,915	1,661,746	23	23	40	100.0
	介在山林		425,451	361,031	—	849	22,850	99.0
	一般山林	5	70,707,350	1,661,392	23	23	40	100.0
	介在山林		424,193	358,107	—	844	22,850	99.2
牧 場		3	291	16	—	55	56	100.0
		4	291	16	—	55	56	100.0
		5	291	16	—	55	56	100.0
原 野		3	3,567,211	57,262	—	16	40	99.9
		4	3,555,161	57,001	—	16	40	99.5
		5	3,555,729	57,042	—	16	40	100.1
雑 種 地		3	18,875,400	124,476,693	—	6,595	206,084	104.4
		4	19,250,753	125,984,365	—	6,544	261,790	101.2
		5	19,575,260	126,756,546	—	6,475	206,084	100.6
合 計		3	234,441,762	1,634,077,974	—	6,970	—	101.2
		4	234,377,442	1,627,165,025	—	6,942	—	99.6
		5	234,402,864	1,622,428,793	—	6,922	—	99.7

## (2) 家 屋

(概要調書)

種別	区分	棟 数	総床面積	総評価A	平均価格	Aの対前年比
	年度					
木 造		棟	m <sup>2</sup>	千円	円	%
	3	137,319	14,733,056	342,517,432	23,248	104.7
	4	137,631	14,826,531	357,125,384	24,087	104.3
非木造	3	46,486	12,363,623	519,366,943	42,008	100.2
	4	46,629	12,455,846	533,269,753	42,813	102.7
	5	46,667	12,476,648	541,658,098	43,414	101.6
合 計	3	183,805	27,096,679	861,884,375	31,808	99.0
	4	184,260	27,282,377	890,395,137	32,636	103.3
	5	184,671	27,400,687	913,502,708	33,339	102.6

## ア 木造家屋の種類別平均価格

(概要調書)

年度	住 宅			旅館・ホテル	店 舗	工場・倉庫	平均価格A	Aの対前年比
	専 用	共 同	併 用					
	円	円	円	円	円	円	円	%
2	26,064	33,589	13,431	11,938	26,491	7,099	24,203	103.9
3	25,001	31,683	13,221	11,795	25,317	6,817	23,248	96.1
4	25,896	32,515	13,360	12,205	25,931	7,071	24,087	103.6
5	26,777	33,366	13,507	12,328	26,700	7,281	24,916	103.4

## イ 非木造家屋の種類別平均価格

(概要調書)

年度	区分	住宅、アパート	そ の 他	平均価格A	Aの対前年比
		円	円	円	%
2		47,965	39,678	42,599	101.9
3		47,691	38,893	42,008	98.6
4		48,326	39,791	42,813	101.9
5		49,084	40,275	43,414	101.4

### (3) 償却資産

#### ア 価格等に関する調

(概要調書)

区分 種類	年度	決定価格	課税標準額		課税標準額の内訳	
			前年比	課税標準の特例 規定適用分	左以外のもの	
		千円	千円	%	千円	千円
構築物	3	63,437,086	60,599,176	92.2	2,787,845	57,811,331
	4	66,180,180	65,878,219	108.7	230,288	65,647,931
	5	67,037,265	66,742,937	101.3	219,537	66,523,400
機械及び 装置	3	193,175,102	183,767,154	104.1	7,726,056	176,041,098
	4	202,448,003	199,228,832	108.4	666,901	198,561,931
	5	193,591,738	190,312,088	95.5	543,404	189,768,684
船舶	3	13,856	13,166	101.6	690	12,476
	4	18,889	18,889	143.5	0	18,889
	5	17,814	17,814	94.3	0	17,814
航空機	3	1,888	1,888	78.1	0	1,888
	4	1,648	1,648	87.3	0	1,648
	5	0	0	0.0	0	0
車両及び 運搬具	3	1,740,478	1,716,738	99.3	23,677	1,693,061
	4	2,435,233	2,435,145	141.8	54	2,435,091
	5	2,444,505	2,444,464	100.4	30	2,444,434
工具、器具 及び備品	3	41,850,214	40,601,245	97.0	1,110,892	39,490,353
	4	42,992,010	42,655,125	105.1	179,186	42,475,939
	5	44,167,577	43,757,544	102.6	218,600	43,538,944
小計	3	300,218,624	286,699,367	100.3	11,649,160	275,050,207
	4	314,075,963	310,217,858	108.2	1,076,429	309,141,429
	5	307,258,899	303,274,847	97.8	981,571	302,293,276
総務大臣 決定分	3	127,253,670	96,786,964	107.7	—	—
	4	125,646,079	98,482,112	101.8	—	—
	5	122,860,971	97,135,270	98.6	—	—
県知事 決定分	3	7,114,097	5,165,477	102.2	—	—
	4	7,129,783	5,187,177	100.4	—	—
	5	7,071,088	5,351,461	103.2	—	—
小計	3	134,367,767	101,952,441	107.4	—	—
	4	132,775,862	103,669,289	101.7	—	—
	5	129,932,059	102,486,731	98.9	—	—
合計	3	434,586,391	388,651,808	102.1	—	—
	4	446,851,825	413,887,147	106.5	—	—
	5	437,190,958	405,761,578	98.0	—	—
納税 義務者数	3	11,823人	—	—	—	—
	4	12,420人	—	—	—	—
	5	12,541人	—	—	—	—

イ 令和5年度段階別納税義務者等に関する調

(概要調書)

区 分		納税義務者数	課 税 標 準 額	
150万円未満のもの		7,226	2,825,985	
150万円以上 160万円未満のもの		152	235,733	
160万円以上 170万円未満のもの		115	189,347	
170万円以上 180万円未満のもの		103	179,667	
180万円以上 190万円未満のもの		100	185,223	
190万円以上 200万円未満のもの		101	196,866	
200万円以上 250万円未満のもの		426	951,450	
250万円以上 300万円未満のもの		339	925,303	
300万円以上1,000万円未満のもの		2,092	11,914,078	
1,000万円以上2,000万円未満のもの		724	10,254,341	
2,000万円以上3,000万円未満のもの		285	6,980,035	
3,000万円以上 1億円未満のもの		545	28,994,296	
1億円以上のもの		333	344,755,239	
計		12,541	408,587,563	
計 の 内 訳	法第389条関係	大臣配分	14	97,135,270
		知事配分	3	5,351,461
	法第743条関係			



## 5 国有資産等所在市町村交付金（調定額）

区分	年度		
	3年度	4年度	5年度
前橋地方裁判所	円 124,000	円 122,600	円 123,100
関東財務局	1,582,400	1,518,100	1,484,200
関東信越国税局	296,600	204,200	201,300
関東森林管理局	10,423,400	10,612,700	10,611,700
関東地方整備局	761,000	704,400	709,900
群馬県総務部財産有効活用課	83,801,200	86,553,600	85,222,000
群馬県企業局	4,262,600	5,369,500	5,094,600
北関東防衛局	1,435,400	1,385,900	1,421,100
合計	102,686,600	106,471,000	104,867,900

## IV 諸 税

### 1 軽自動車税に関する調

#### (1) 軽自動車月別異動台数状況調

区 分	2 年 度			3 年 度			4 年 度		
	全期調定台数		139,382台	全期調定台数		140,625台	全期調定台数		141,459台
月 別	所 有	廃 車	差 引	所 有	廃 車	差 引	所 有	廃 車	差 引
	台	台	台	台	台	台	台	台	台
4	1,291	3,268	△ 1,977	806	1,727	△ 921	726	1,648	△ 922
5	197	233	△ 36	221	177	44	175	181	△ 6
6	556	452	104	392	496	△ 104	1,081	493	588
7	1,276	800	476	1,487	962	525	1,841	1,349	492
8	1,460	1,206	254	2,204	1,508	696	2,223	1,996	227
9	2,003	1,596	407	1,901	1,775	126	2,275	1,759	516
10	1,777	1,036	741	2,118	1,777	341	1,500	1,349	151
11	1,971	1,915	56	2,416	2,417	△ 1	2,026	1,643	383
12	3,388	2,967	421	2,776	2,331	445	2,346	2,107	239
1	1,815	1,408	407	940	920	20	1,616	1,215	401
2	2,019	2,303	△ 284	1,821	1,243	578	2,369	2,209	160
3	4,065	4,384	△ 319	3,386	4,291	△ 905	3,055	3,534	△ 479

## (2) 軽自動車税賦課状況調

(7月1日現在)

(7月1日現在)

区分	3 年 度									4 年 度									
	四月一日現在のAの台数	Aのうち非課税Bの台数	Aのうち減免Cの台数	課税台数A-B-C	構成比	税率	調定額	構成比	四月一日現在のAの台数	Aのうち非課税Bの台数	Aのうち減免Cの台数	課税台数A-B-C	構成比	税率	調定額	構成比			
	台	台	台	台	%	円	千円	%	台	台	台	台	%	円	千円	%			
原動機付自転車	50cc以下	9,021	20	42	8,959	6.4	2,000	17,918	1.7	8,632	19	31	8,582	6.1	2,000	17,164	1.6		
	50cc超90cc以下	1,495	24	1	1,470	1.1	2,000	2,940	0.3	1,523	19	0	1,504	1.1	2,000	3,008	0.3		
	90cc超125cc以下	2,644	5	1	2,638	1.9	2,400	6,331	0.6	2,898	7	0	2,891	2.1	2,400	6,938	0.6		
	ミニカー	327	1	2	324	0.2	3,700	1,199	0.1	319	1	2	316	0.2	3,700	1,169	0.1		
	小計	13,487	50	46	13,391	9.6	—	28,388	2.8	13,372	46	33	13,293	9.5	—	28,280	2.6		
軽自動車	二輪車	5,131	3	1	5,127	3.7	3,600	18,457	1.8	5,280	3	1	5,276	3.8	3,600	18,994	1.8		
	三輪車	旧税率	1	0	0	1	0.0	3,100	3	0.0	1	0	0	1	0.0	3,100	3	0.0	
		新税率	0	0	0	0	0.0	3,900	0	0.0	0	0	0	0	0.0	3,900	0	0.0	
		重課	4	0	0	4	0.0	4,600	18	0.0	4	0	0	4	0.0	4,600	18	0.0	
	乗用	家用	旧税率	33,515	71	453	32,991	23.7	7,200	237,535	23.1	28,741	55	372	28,314	20.3	7,200	203,861	19.1
			新税率	28,402	9	430	27,963	20.1	10,800	302,000	29.4	36,581	21	538	36,022	25.8	10,800	389,038	36.4
			75%軽減	0	0	0	0	0.0	2,700	0	0.0	2	0	0	2	0.0	2,700	5	0.0
			50%軽減	519	6	8	505	0.4	5,400	2,727	0.3	0	0	0	0	0.0	5,400	0	0.0
			25%軽減	3,262	1	37	3,224	2.3	8,100	26,114	2.5	0	0	0	0	0.0	8,100	0	0.0
			重課	17,948	72	285	17,591	12.7	12,900	226,924	22.1	19,009	88	317	18,604	13.3	12,900	239,992	22.5
		営業用	旧税率	3	0	0	3	0.0	5,500	17	0.0	4	0	0	4	0.0	5,500	22	0.0
			新税率	6	0	1	5	0.0	6,900	35	0.0	5	0	1	4	0.0	6,900	28	0.0
			75%軽減	0	0	0	0	0.0	1,800	0	0.0	0	0	0	0	0.0	1,800	0	0.0
			50%軽減	0	0	0	0	0.0	3,500	0	0.0	0	0	0	0	0.0	3,500	0	0.0
			25%軽減	0	0	0	0	0.0	5,200	0	0.0	0	0	0	0	0.0	5,200	0	0.0
			重課	2	0	1	1	0.0	8,200	8	0.0	3	0	1	2	0.0	8,200	16	0.0
	貨物	家用	旧税率	7,128	77	89	6,962	5.0	4,000	27,848	2.7	5,983	63	80	5,840	4.2	4,000	23,360	2.2
			新税率	6,685	49	58	6,578	4.7	5,000	32,890	3.2	7,781	55	60	7,666	5.5	5,000	38,330	3.6
			75%軽減	1	0	1	0	0.0	1,300	0	0.0	0	0	0	0	0.0	1,300	0	0.0
			50%軽減	0	0	0	0	0.0	2,500	0	0.0	0	0	0	0	0.0	2,500	0	0.0
25%軽減			169	1	1	167	0.1	3,800	635	0.1	0	0	0	0	0.0	3,800	0	0.0	
重課			11,110	146	83	10,881	7.8	6,000	65,286	6.4	11,164	157	97	10,910	7.8	6,000	65,460	6.1	
営業用		旧税率	222	0	1	221	0.2	3,000	663	0.1	205	0	1	204	0.1	3,000	612	0.1	
		新税率	295	0	0	295	0.2	3,800	1,121	0.1	324	0	0	324	0.2	3,800	1,231	0.1	
		75%軽減	2	0	0	2	0.0	1,000	2	0.0	0	0	0	0	0.0	1,000	0	0.0	
		50%軽減	0	0	0	0	0.0	1,900	0	0.0	0	0	0	0	0.0	1,900	0	0.0	
		25%軽減	4	0	0	4	0.0	2,900	12	0.0	0	0	0	0	0.0	2,900	0	0.0	
		重課	157	0	3	154	0.1	4,500	693	0.1	159	0	2	157	0.1	4,500	707	0.1	
小型特殊	農耕用	5,961	65	12	5,884	4.2	2,400	14,122	1.4	5,951	65	12	5,874	4.2	2,400	14,098	1.3		
特殊作業用	695	21	0	674	0.5	5,900	3,977	0.4	703	21	0	682	0.5	5,900	4,024	0.4			
小計	121,222	521	1,464	119,237	85.8	—	961,086	93.5	121,900	528	1,482	119,890	85.8	—	999,798	93.6			
二輪の小型自動車	6,358	4	1	6,353	4.6	6,000	38,118	3.7	6,618	4	0	6,614	4.7	6,000	39,684	3.7			
合計	141,067	575	1,511	138,981	100.0	—	1,027,592	100.0	141,890	578	1,515	139,797	100.0	—	1,067,762	100.0			

※市町村課税状況等の調「第33表軽自動車税に関する調」より

## (2) 軽自動車税賦課状況調

(7月1日現在)

区 分		5 年 度									
		四 月 一 日 現 在 の A	A の う ち 非 課 税 B	台 数 A の う ち 減 免 C	課 税 台 数 A-B-C	構 成 比	税 率	調 定 額	構 成 比		
		台	台	台	台	%	円	千円	%		
原 動 機 付 自 動 車	50cc以下	8,383	17	31	8,335	5.9	2,000	16,670	1.5		
	50cc超90cc以下	1,531	18	0	1,513	1.1	2,000	3,026	0.3		
	90cc超125cc以下	3,057	8	0	3,049	2.2	2,400	7,318	0.7		
	ミニカー	309	1	2	306	0.2	3,700	1,132	0.1		
	小 計	13,280	44	33	13,203	9.3	—	28,146	2.6		
軽 自 動 車	二輪車		5,398	3	1	5,394	3.8	3,600	19,418	1.8	
	三輪車	旧税率	1	0	0	1	0.0	3,100	3	0.0	
		新税率	0	0	0	0	0.0	3,900	0	0.0	
		重課	4	0	0	4	0.0	4,600	18	0.0	
	乗 用	自 家 用	旧税率	24,286	34	333	23,919	16.9	7,200	172,217	15.6
			新税率	41,357	25	583	40,749	28.8	10,800	440,089	39.9
			75%軽減	201	0	1	200	0.1	2,700	540	0.0
			50%軽減	0	0	0	0	0.0	5,400	0	0.0
			25%軽減	0	0	0	0	0.0	8,100	0	0.0
		重課	19,891	105	323	19,463	13.7	12,900	251,073	22.8	
		営 業 用	旧税率	8	0	0	8	0.0	5,500	44	0.0
			新税率	6	0	1	5	0.0	6,900	35	0.0
			75%軽減	0	0	0	0	0.0	1,800	0	0.0
			50%軽減	0	0	0	0	0.0	3,500	0	0.0
	25%軽減		0	0	0	0	0.0	5,200	0	0.0	
	重課	4	0	1	3	0.0	8,200	25	0.0		
	貨 物	自 家 用	旧税率	4,899	44	59	4,796	3.4	4,000	19,184	1.7
			新税率	8,865	60	63	8,742	6.2	5,000	43,710	4.0
			75%軽減	4	0	0	4	0.0	1,300	5	0.0
			50%軽減	0	0	0	0	0.0	2,500	0	0.0
			25%軽減	0	0	0	0	0.0	3,800	0	0.0
			重課	11,350	174	106	11,070	7.8	6,000	66,420	6.0
		営 業 用	旧税率	173	0	1	172	0.1	3,000	516	0.0
新税率			371	0	0	371	0.3	3,800	1,410	0.1	
75%軽減			0	0	0	0	0.0	1,000	0	0.0	
50%軽減			0	0	0	0	0.0	1,900	0	0.0	
25%軽減			0	0	0	0	0.0	2,900	0	0.0	
重課			145	0	2	143	0.1	4,500	644	0.1	
小 型 特 殊	農耕用	5,932	65	12	5,855	4.1	2,400	14,052	1.3		
	特殊作業用	708	22	0	686	0.5	5,900	4,047	0.4		
小 計		123,603	532	1,486	121,585	85.8	—	1,033,450	93.7		
二輪の小型自動車		6,941	3	0	6,938	4.9	6,000	41,628	3.8		
合 計		143,824	579	1,519	141,726	100.0	—	1,103,224	100.0		

※市町村課税状況等の調「第33表軽自動車税に関する調」より

(3) 環境性能割調

区分 年度	納付件数	調定額 A	収入額	Aの前年対比
	件	円	円	%
2	1,946	34,842,200	34,842,200	-
3	2,104	37,570,500	37,570,500	107.8
4	3,178	64,514,600	64,514,600	171.7

※法改正により、令和元年10月1日から自動車取得税が廃止され新たに環境性能割が導入されたもので、当面の間、県が賦課徴収事務を行い、県は徴収金として納入された額を定置場の市町村に納付月の翌々月までに払い込むこととされた

## 2 市たばこ税に関する調

区分 年度	売渡したばこ本数	前年比	税率	調定額	前年比
元	本	%	円	千円	%
	旧3級品以外 411,120,018	96.6	$\frac{5,692}{1,000}$	2,363,524	100.5
	旧3級品 5,872,160	50.7	$\frac{5,692}{1,000}$		
	手持品課税 —	—	—	255	2.5
計 416,992,178	—	—	2,363,779	100.1	
2	旧3級品以外 380,572,794	92.6	$\frac{6,122}{1,000}$	2,228,024	94.3
	旧3級品 0	0.0	$\frac{6,122}{1,000}$		
	手持品課税 —	—	—	8,336	3269.0
	計 380,572,794	—	—	2,236,360	94.6
3	旧3級品以外 377,680,336	99.2	$\frac{6,552}{1,000}$	2,373,899	106.5
	旧3級品 0	0.0	$\frac{6,552}{1,000}$		
	手持品課税 —	—	—	8,918	107.0
	計 377,680,336	—	—	2,382,817	106.5
4	旧3級品以外 388,819,956	102.9	$\frac{6,552}{1,000}$	2,547,548	107.3
	旧3級品 0	0.0	$\frac{6,552}{1,000}$		
	手持品課税 —	—	—	37	0.4
	計 388,819,956	—	—	2,547,585	106.9

注) H28.4.1より税率変更:旧3級品(2,925/1,000)  
H29.4.1より税率変更:旧3級品(3,355/1,000)  
H30.4.1より税率変更:旧3級品(4,000/1,000)  
H30.10.1より税率変更:旧3級品以外(5,692/1,000)  
R1.10.1より税率変更:旧3級品(5,692/1,000)  
R2.10.1より税率変更:旧3級品以外(6,122/1,000)  
R3.10.1より税率変更:旧3級品以外(6,552/1,000)

## 3 入湯税に関する調

区分 年度	入湯客数	税率	税額	前年比
元	人	円	円	%
	宿泊 45,814	150	6,872,100	93.0
	日帰り 639,957	50	31,997,850	103.8
	修学旅行等 1,139	50	56,950	73.5
	12歳未満 49,536	0	0	—
計 736,446	—	38,926,900	101.7	
2	宿泊 23,601	150	3,540,150	51.5
	日帰り 424,647	50	21,232,350	66.4
	修学旅行等 372	50	18,600	32.7
	12歳未満 24,684	0	0	—
	計 473,304	—	24,791,100	63.7
3	宿泊 26,684	150	4,002,600	113.1
	日帰り 468,097	50	23,404,850	110.2
	修学旅行等 256	50	12,800	68.8
	12歳未満 24,331	0	0	—
	計 519,368	—	27,420,250	110.6
4	宿泊 32,884	150	4,932,600	123.2
	日帰り 505,061	50	25,253,050	107.9
	修学旅行等 267	50	13,350	104.3
	12歳未満 27,504	0	0	—
	計 565,716	—	30,199,000	110.1

#### 4 事業所税に関する調

##### (1) 事業所税調定額に関する調(現年課税分)

年度	資 産 割		従 業 者 割		合 計		収入額	収入歩合	Aの対前年比
	納税義務者数	調定額	納税義務者数	調定額	納税義務者数	調定額 A			
	人	円	人	円	人	円	円	%	%
2	845	2,190,194,716	148	365,521,884	845	2,555,716,600	2,545,035,300	99.6	100.7
3	840	2,223,002,245	145	361,732,055	841	2,584,734,300	2,583,798,100	99.9	101.1
4	847	2,239,870,587	155	367,666,013	847	2,607,536,600	2,605,624,300	99.9	100.9

※納税義務者数の合計は実人数

##### (2) 事業所税月別調定額及び申告件数に関する調

月	2年度			3年度			4年度		
	申告件数	調定額	構成比	申告件数	調定額	構成比	申告件数	調定額	構成比
	件	円	%	件	円	%	件	円	%
4	80	216,457,900	8.5	69	191,530,500	7.4	78	214,258,400	8.2
5	304	955,340,700	37.4	336	1,110,131,700	43.0	351	1,068,112,100	41.0
6	54	95,983,900	3.8	64	137,800,300	5.3	45	135,126,600	5.2
7	64	271,437,600	10.6	45	180,310,800	7.0	54	246,092,100	9.5
8	69	181,876,000	7.1	60	137,189,700	5.3	60	123,463,400	4.7
9	40	67,456,000	2.6	44	69,188,000	2.7	35	63,378,700	2.4
10	63	132,816,100	5.2	63	136,734,400	5.3	63	137,971,100	5.3
11	69	135,218,500	5.3	63	129,508,600	5.0	57	123,479,500	4.7
12	14	18,130,300	0.7	18	22,031,700	0.9	18	18,120,300	0.7
1	17	33,677,000	1.3	16	35,844,300	1.4	19	37,646,000	1.4
2	83	336,571,000	13.2	80	336,777,500	13.0	82	336,774,600	12.9
3	43	110,751,600	4.3	37	97,686,800	3.8	37	103,113,800	4.0
計	900	2,555,716,600	100.0	895	2,584,734,300	100.0	899	2,607,536,600	100.0

## 5 臨時運行許可手数料に関する調

区分 年度	件 数	調 定 額 A	収 入 額	Aの前年対比
	件	円	円	%
元	5,172	3,879,000	3,879,000	96.6
2	4,898	3,673,500	3,673,500	94.7
3	4,814	3,610,500	3,610,500	98.3
4	4,408	3,306,000	3,306,000	91.6



## V 納 税

### 1 還付件数及び還付金額（還付加算金含む）の推移

区分 年度	一 般 市 税		国 民 健 康 保 険 税	
	件 数	金 額	件 数	金 額
	件	円	件	円
2	5,879	273,102,966	1,830	42,015,618
3	5,072	252,130,244	1,607	36,474,118
4	4,182	234,628,891	1,684	40,081,892

### 2 滞納整理に関する調

#### (1) 督促状発付状況

年度	税目別 種別	市県民税	法人市民税	事業所税	固定資産税 都市計画税	軽自動車税	国民健康 保 険 税	計	介護保険料 (普通徴収分)	後期高齢者 医療保険料 (普通徴収分)
		2	件数	件 38,324	626	15	59,963	16,506	62,182	177,616
	税額	円 1,236,328,523	54,397,675	33,224,600	1,558,802,821	137,806,068	1,061,868,768	4,082,428,455	113,696,500	107,215,000
前 年 比	件数	% 89.5	70.4	187.5	94.1	88.4	88.7	90.5	92.8	91.0
	税額	% 91.5	62.9	66.7	96.2	93.3	90.0	92.0	91.1	100.3
3	件数	件 35,860	638	7	58,421	15,806	60,781	171,513	13,673	7,917
	税額	円 1,176,247,048	46,445,800	11,905,600	1,369,309,305	123,055,100	1,019,128,633	3,746,091,486	111,014,300	105,764,100
前 年 比	件数	% 93.6	101.9	46.7	97.4	95.8	97.7	96.6	96.8	104.3
	税額	% 95.1	85.4	35.8	87.8	89.3	96.0	91.8	97.6	98.6
4	件数	件 36,501	716	4	60,202	15,408	58,423	171,254	12,851	9,041
	税額	円 1,264,293,479	51,693,550	4,240,500	1,442,579,240	122,268,043	966,200,787	3,851,275,599	107,587,900	128,986,100
前 年 比	件数	% 101.8	112.2	57.1	103.0	97.5	96.1	99.8	94.0	114.2
	税額	% 107.5	111.3	35.6	105.4	99.4	94.8	102.8	96.9	122.0

## (2) 令和4年度差押状況

区 分		件 数	金 額
		件	円
動 産	自動車	90	18,488,329
	その他	227	66,452,100
不 動 産		10	10,130,749
債 権	預金	4,443	296,498,828
	給与	313	43,291,671
	保険	193	42,053,175
	年金	17	2,664,657
	売掛金	40	8,720,993
	国税還付金	4	486,200
	その他	160	24,540,207
合 計		5,497	513,326,909

## (3) 公売状況調

区 分	2 年 度				3 年 度				4 年 度			
	公売公告		売却決定		公売公告		売却決定		公売公告		売却決定	
	件数	金 額	件数	金 額	件数	金 額	件数	金 額	件数	金 額	件数	金 額
	件	円	件	円	件	円	件	円	件	円	件	円
動 産	25	1,570,200	24	4,511,561	49	721,750	35	1,251,967	109	2,365,900	73	4,596,681
不 動 産	19	149,770,000	4	46,146,667	16	81,975,000	5	19,537,898	15	92,900,000	4	36,331,128
計	44	151,340,200	28	50,658,228	65	82,696,750	40	20,789,865	124	95,265,900	77	40,927,809

## (4) 不納欠損処分状況

区 分	2 年 度			3 年 度			4 年 度		
	件数	税 額	前年比	件数	税 額	前年比	件数	税 額	前年比
	件	円	%	件	円	%	件	円	%
市 税	1,637	165,854,236	63.3	983	84,978,897	51.2	735	47,224,741	55.6
国 保 税	1,374	278,072,080	61.7	687	109,806,699	39.5	542	83,895,747	76.4
計	3,011	443,926,316	62.3	1,670	194,785,596	43.9	1,277	131,120,488	67.3

## VI 国民健康保険税（特別会計）

### 1 国民健康保険税に関する調

#### (1) 令和5年度調

##### ア 医療分

（令和5年7月1日現在）

区 分		年 度	5 年 度		
			一 般	退 職	合 計
市の状況	世 帯 数 A	—	—	—	171,283 <sup>世帯</sup>
	人 口 B	—	—	—	368,339 <sup>人</sup>
加入者の状況	世 帯 数 C	46,786 <sup>世帯</sup>	0 <sup>世帯</sup>	0 <sup>世帯</sup>	46,786 <sup>世帯</sup>
	被 保 険 者 数 D	70,785 <sup>人</sup>	0 <sup>人</sup>	0 <sup>人</sup>	70,785 <sup>人</sup>
加入割合	世 帯 $\frac{C}{A}$	—	—	—	27.32 %
	被 保 険 者 $\frac{D}{B}$	—	—	—	19.22 %
課税額の内訳	所 得 割 総 額	2,908,592 <sup>千円</sup>	0 <sup>千円</sup>	0 <sup>千円</sup>	2,908,592 <sup>千円</sup>
	資 産 割 総 額	0 <sup>千円</sup>	0 <sup>千円</sup>	0 <sup>千円</sup>	0 <sup>千円</sup>
	被 保 険 者 均 等 割 総 額	1,680,192 <sup>千円</sup>	0 <sup>千円</sup>	0 <sup>千円</sup>	1,680,192 <sup>千円</sup>
	世 帯 別 平 等 割 総 額	935,901 <sup>千円</sup>	0 <sup>千円</sup>	0 <sup>千円</sup>	935,901 <sup>千円</sup>
	算 出 税 額 合 計	5,524,685 <sup>千円</sup>	0 <sup>千円</sup>	0 <sup>千円</sup>	5,524,685 <sup>千円</sup>
差引かれる 税 額	課 税 限 度 超 過 額	298,230 <sup>千円</sup>	0 <sup>千円</sup>	0 <sup>千円</sup>	298,230 <sup>千円</sup>
	軽 減 額	745,455 <sup>千円</sup>	0 <sup>千円</sup>	0 <sup>千円</sup>	745,455 <sup>千円</sup>
	未 就 学 児 均 等 割 軽 減 額	13,159 <sup>千円</sup>	0 <sup>千円</sup>	0 <sup>千円</sup>	13,159 <sup>千円</sup>
	調 定 額	4,467,841 <sup>千円</sup>	0 <sup>千円</sup>	0 <sup>千円</sup>	4,467,841 <sup>千円</sup>
税率及び 課税限度額	所 得 割	6.4/100			
	資 産 割	—			
	被 保 険 者 均 等 割	24,200円			
	世 帯 別 平 等 割	21,400円			
	課 税 限 度 額	650,000円			
所得割の按分基礎		法第703条の4第6項の総所得金額等 (市民税の旧ただし書方式)			

イ 支援金分

(令和5年7月1日現在)

区 分		年 度	5 年 度		
			一 般	退 職	合 計
市の状況	世 帯 数 A	—	—	—	171,283 <sup>世帯</sup>
	人 口 B	—	—	—	368,339 <sup>人</sup>
加入者の状況	世 帯 数 C	46,786 <sup>世帯</sup>	0 <sup>世帯</sup>	0 <sup>世帯</sup>	46,786 <sup>世帯</sup>
	被 保 険 者 数 D	70,785 <sup>人</sup>	0 <sup>人</sup>	0 <sup>人</sup>	70,785 <sup>人</sup>
加入割合	世 帯 $\frac{C}{A}$	—	—	—	27.32 %
	被 保 険 者 $\frac{D}{B}$	—	—	—	19.22 %
課税額の内訳	所 得 割 総 額	999,820 <sup>千円</sup>	0 <sup>千円</sup>	0 <sup>千円</sup>	999,820 <sup>千円</sup>
	資 産 割 総 額	0 <sup>千円</sup>	0 <sup>千円</sup>	0 <sup>千円</sup>	0 <sup>千円</sup>
	被 保 険 者 均 等 割 総 額	513,776 <sup>千円</sup>	0 <sup>千円</sup>	0 <sup>千円</sup>	513,776 <sup>千円</sup>
	世 帯 別 平 等 割 総 額	253,654 <sup>千円</sup>	0 <sup>千円</sup>	0 <sup>千円</sup>	253,654 <sup>千円</sup>
	算 出 税 額 合 計	1,767,250 <sup>千円</sup>	0 <sup>千円</sup>	0 <sup>千円</sup>	1,767,250 <sup>千円</sup>
差引かれる税額	課 税 限 度 超 過 額	103,771 <sup>千円</sup>	0 <sup>千円</sup>	0 <sup>千円</sup>	103,771 <sup>千円</sup>
	軽 減 額	218,290 <sup>千円</sup>	0 <sup>千円</sup>	0 <sup>千円</sup>	218,290 <sup>千円</sup>
	未 就 学 児 均 等 割 軽 減 額	4,024 <sup>千円</sup>	0 <sup>千円</sup>	0 <sup>千円</sup>	4,024 <sup>千円</sup>
	調 定 額	1,441,165 <sup>千円</sup>	0 <sup>千円</sup>	0 <sup>千円</sup>	1,441,165 <sup>千円</sup>
税率及び課税限度額	所 得 割	2.2/100			
	資 産 割	—			
	被 保 険 者 均 等 割	7,400円			
	世 帯 別 平 等 割	5,800円			
	課 税 限 度 額	220,000円			
所得割の按分基礎		法第703条の4第15項の総所得金額等 (市民税の旧ただし書方式)			

ウ 介護分

(令和5年7月1日現在)

区 分		年 度		5 年 度		
		一 般	退 職	合 計		
市の状況	世 帯 数 A	—	—	171,283 <sup>世帯</sup>		
	人 口 B	—	—	368,339 <sup>人</sup>		
加入者の状況	世 帯 数 C	19,501 <sup>世帯</sup>	0 <sup>世帯</sup>	19,501 <sup>世帯</sup>		
	被 保 険 者 数 D	22,731 <sup>人</sup>	0 <sup>人</sup>	22,731 <sup>人</sup>		
加入割合	世 帯 $\frac{C}{A}$	—	—	11.39 %		
	被 保 険 者 $\frac{D}{B}$	—	—	6.17 %		
課税額の内訳	所 得 割 総 額	380,775 <sup>千円</sup>	0 <sup>千円</sup>	380,775 <sup>千円</sup>		
	資 産 割 総 額	0 <sup>千円</sup>	0 <sup>千円</sup>	0 <sup>千円</sup>		
	被 保 険 者 均 等 割 総 額	208,988 <sup>千円</sup>	0 <sup>千円</sup>	208,988 <sup>千円</sup>		
	世 帯 別 平 等 割 総 額	116,448 <sup>千円</sup>	0 <sup>千円</sup>	116,448 <sup>千円</sup>		
	算 出 税 額 合 計	706,211 <sup>千円</sup>	0 <sup>千円</sup>	706,211 <sup>千円</sup>		
差引かれる税額	課 税 限 度 超 過 額	58,212 <sup>千円</sup>	0 <sup>千円</sup>	58,212 <sup>千円</sup>		
	軽 減 額	87,769 <sup>千円</sup>	0 <sup>千円</sup>	87,769 <sup>千円</sup>		
	調 定 額	560,230 <sup>千円</sup>	0 <sup>千円</sup>	560,230 <sup>千円</sup>		
税率及び課税限度額	所 得 割	2.0/100				
	資 産 割	—				
	被 保 険 者 均 等 割	9,400円				
	世 帯 別 平 等 割	6,100円				
	課 税 限 度 額	170,000円				
所得割の按分基礎		法第703条の4第23項の総所得金額等 (市民税の旧ただし書方式)				

## (2) 令和3年度・令和4年度調

## ア 医療分

(3月31日現在)

区 分		年 度		3 年 度			4 年 度			
				全 体		一 般	退 職	全 体		
課 税 の 成 合	税 の 成 合	所得割総額		59.54 %		63.16	-	63.16		
		資産割総額		4.27 %		-	-	-		
		被保険者均等割総額		23.17 %		23.88	-	23.88		
		世帯別平等割総額		13.02 %		12.96	-	12.96		
税 及 課 限 度	率 び 税 額	所得割		6.8/100		6.4/100				
		資産割		10.0/100		-				
		被保険者均等割		25,000円		24,200円				
		世帯別平等割		23,500円		21,400円				
		課税限度額		630,000 円		650,000円				
所得割の按分基礎			法第703条の4第6項の 総所得金額等(市民税 の旧ただし書方式)			左に同じ				
資産割の按分基礎										
所 得 割 の 世 帯 及 割	所 得 割 税 率 の 世 帯 割	所得割課税世帯数A		28,366 世帯	26,928	0	26,928			
		Aの国保加入世帯数に対する割合		58.88 %	57.74	-	57.74			
		資産割課税世帯数B		24,289 世帯	-	-	-			
		Bの国保加入世帯数に対する割合		50.42 %	-	-	-			
国 保 税 徴 収 の 状 況	内 訳	調 定 額		5,787,760 千円	5,091,735	469	5,092,204			
		現 年 度 分	現 年 度 分		5,302,319 千円	4,710,232	0	4,710,232		
			滞 納 繰 越 分		485,441 千円	381,503	469	381,972		
		収 入 額		5,320,031 千円	4,706,911	220	4,707,131			
		現 年 度 分	現 年 度 分		5,145,574 千円	4,566,854	0	4,566,854		
			滞 納 繰 越 分		174,457 千円	140,057	220	140,277		
		徴 収 歩 合		91.92 %	92.44	46.91	92.44			
		内 訳	現 年 度 分		97.04 %	96.96	-	96.96		
滞 納 繰 越 分			35.94 %	36.71	46.91	36.72				
現 年 度 分 調 定 額	国保加入一世帯当たり額		110,059 円	100,999	-	100,999				
	被保険者一人当たり額		71,337 円	66,605	-	66,605				
現 年 度 分 収 入 額	国保加入一世帯当たり額		106,805 円	97,925	-	97,925				
	被保険者一人当たり額		69,228 円	64,578	-	64,578				

イ 支援金分

(3月31日現在)

区 分		年 度		4 年 度		
		3 年 度	全 体	一 般	退 職	全 体
課税 額の 構成	所得割総額	61.01 %	66.75	-	66.75	
	資産割総額	- %	-	-	-	
	被保険者均等割総額	26.55 %	22.45	-	22.45	
	世帯別平等割総額	12.44 %	10.80	-	10.80	
税 率 及 課 限 度	所得割	1.8/100	2.2/100			
	資産割	-	-			
	被保険者均等割	7,400円	7,400円			
	世帯別平等割	5,800円	5,800円			
	課税限度額	190,000 円	200,000円			
所得割の按分基礎		法第703条の4第15項の総所得金額等(市民税の旧ただし書方式)		左に同じ		
資産割の按分基礎						
所得割 の 世 帯 及 割	所得割 の 世 帯 割	所得割課税世帯数A	28,366 世帯	26,926	0	26,926
		Aの国保加入世帯数に対する割合	58.88 %	57.74	-	57.74
	資産割 の 世 帯 割	資産割課税世帯数B	- 世帯	-	-	-
		Bの国保加入世帯数に対する割合	- %	-	-	-
国保 税 徴 収 の 状 況	調 定 額		1,511,254 千円	1,608,068	112	1,608,180
	内 訳	現 年 度 分	1,383,054 千円	1,506,813	0	1,506,813
		滞 納 繰 越 分	128,200 千円	101,255	112	101,367
	収 入 額		1,387,613 千円	1,499,063	53	1,499,116
	内 訳	現 年 度 分	1,340,957 千円	1,461,922	0	1,461,922
		滞 納 繰 越 分	46,656 千円	37,141	53	37,194
	徴 収 歩 合		91.82 %	93.22	47.32	93.22
	内 訳	現 年 度 分	96.96 %	97.02	-	97.02
滞 納 繰 越 分		36.39 %	36.68	47.32	36.69	
現年度分 調定額	国保加入一世帯当たり額	28,707 円	32,310	-	28,707	
	被保険者一人当たり額	18,607 円	21,307	-	18,607	
現年度分 収入額	国保加入一世帯当たり額	27,833 円	31,348	-	27,833	
	被保険者一人当たり額	18,041 円	20,672	-	18,041	

ウ 介護分

(3月31日現在)

区 分		年 度	3 年 度			
			全 体		一 般	退 職
課税 額の 構成	所得割総額		63.19 %	63.84	-	63.84
	資産割総額		- %	-	-	-
	被保険者均等割総額		23.82 %	23.38	-	23.38
	世帯別平等割総額		12.98 %	12.78	-	12.78
税 率 及 課 限 度	所得割		2.0/100	2.0/100		
	資産割		-	-		
	被保険者均等割		9,400円	9,400円		
	世帯別平等割		6,100円	6,100円		
	課税限度額		170,000 円	170,000円		
所得割の按分基礎			法第703条の4第23項 の総所得金額等(市民税 の旧ただし書方式)		左に同じ	
資産割の按分基礎						
所得割 の 課 税 世 帯 及 割	所得割 の 課 税 世 帯 割	所得割課税世帯数A	10,035 世帯	9,633	0	9,633
		Aの国保加入世帯数に対する割合	50.36 %	49.75	-	49.75
	資産割 の 課 税 世 帯 割	資産割課税世帯数B	- 世帯	-	-	-
		Bの国保加入世帯数に対する割合	- %	-	-	-
国保 税 徴 収 の 状 況	調 定 額		673,002 千円	649,228	129	649,357
	内 訳	現 年 度 分	596,110 千円	590,125	0	590,125
		滞 納 繰 越 分	76,892 千円	59,103	129	59,232
	収 入 額		599,418 千円	587,412	59	587,471
	内 訳	現 年 度 分	572,747 千円	566,168	0	566,168
		滞 納 繰 越 分	26,671 千円	21,244	59	21,303
	徴 収 歩 合		89.07 %	90.48	45.74	90.47
	内 訳	現 年 度 分	96.08 %	95.94	-	95.94
滞 納 繰 越 分		34.69 %	35.94	45.74	35.97	
現年度分 調定額	国保加入一世帯当たり額		29,913 円	30,480	-	30,480
	被保険者一人当たり額		25,617 円	26,164	-	26,164
現年度分 収入額	国保加入一世帯当たり額		28,740 円	29,242	-	29,242
	被保険者一人当たり額		24,613 円	25,102	-	25,102



## 2 加入者状況調

### (1) 医療分

(3月31日現在)

区 分		年 度	3 年 度			4 年 度		
			全 体	一 般	退 職	全 体		
市 の 状 況	世 帯 数 A		169,015	-	-	170,420	世帯	
	人 口 B		369,688	-	-	368,109	人	
国民健康保険 加入者の状況	世 帯 数 C		48,177	46,635	0	46,635	世帯	
	被 保 険 者 数 D		74,327	70,718	0	70,718	人	
加 入 割 合	世 帯 C/A		28.50	-	-	27.36	%	
	被 保 険 者 D/B		20.11	-	-	19.21	%	

### (2) 支援金分

(3月31日現在)

区 分		年 度	3 年 度			4 年 度		
			全 体	一 般	退 職	全 体		
市 の 状 況	世 帯 数 A		169,015	-	-	170,420	世帯	
	人 口 B		369,688	-	-	368,109	人	
国民健康保険 加入者の状況	世 帯 数 C		48,177	46,635	0	46,635	世帯	
	被 保 険 者 数 D		74,327	70,718	0	70,718	人	
加 入 割 合	世 帯 C/A		28.50	-	-	27.36	%	
	被 保 険 者 D/B		20.11	-	-	19.21	%	

### (3) 介護分

(3月31日現在)

区 分		年 度	3 年 度			4 年 度		
			全 体	一 般	退 職	全 体		
市 の 状 況	世 帯 数 A		169,015	-	-	170,420	世帯	
	人 口 B		369,688	-	-	368,109	人	
国民健康保険 加入者の状況	世 帯 数 C		19,928	19,361	0	19,361	世帯	
	被 保 険 者 数 D		23,270	22,554	0	22,554	人	
加 入 割 合	世 帯 C/A		11.79	-	-	11.36	%	
	被 保 険 者 D/B		6.29	-	-	6.13	%	

### 3 低所得者に対する減額状況調

#### (1) 医療分

(7月1日現在)

年度区分		金額 (円)	世帯数 (世帯)	被保険者数 (人)	
4年度	7/10	一般	488,135,939	14,242	18,240
		退職	0	0	0
		計	488,135,939	14,242	18,240
	5/10	一般	217,626,866	7,524	12,825
		退職	0	0	0
		計	217,626,866	7,524	12,825
	2/10	一般	65,437,706	5,449	9,740
		退職	0	0	0
		計	65,437,706	5,449	9,740
合計		771,200,511	27,215	40,805	
5年度	7/10	一般	472,314,194	13,825	17,578
		退職	0	0	0
		計	472,314,194	13,825	17,578
	5/10	一般	209,528,426	7,323	12,320
		退職	0	0	0
		計	209,528,426	7,323	12,320
	2/10	一般	63,612,864	5,302	9,366
		退職	0	0	0
		計	63,612,864	5,302	9,366
合計		745,455,484	26,450	39,264	

#### (2) 支援金分

(7月1日現在)

年度区分		金額 (円)	世帯数 (世帯)	被保険者数 (人)	
4年度	7/10	一般	142,468,975	14,242	18,240
		退職	0	0	0
		計	142,468,975	14,242	18,240
	5/10	一般	64,104,503	7,524	12,825
		退職	0	0	0
		計	64,104,503	7,524	12,825
	2/10	一般	19,289,711	5,449	9,740
		退職	0	0	0
		計	19,289,711	5,449	9,740
合計		225,863,189	27,215	40,805	
5年度	7/10	一般	137,826,194	13,825	17,578
		退職	0	0	0
		計	137,826,194	13,825	17,578
	5/10	一般	61,712,298	7,323	12,320
		退職	0	0	0
		計	61,712,298	7,323	12,320
	2/10	一般	18,751,664	5,302	9,366
		退職	0	0	0
		計	18,751,664	5,302	9,366
合計		218,290,156	26,450	39,264	

#### (3) 介護分

(7月1日現在)

年度区分		金額 (円)	世帯数 (世帯)	被保険者数 (人)	
4年度	7/10	一般	60,213,411	5,513	5,961
		退職	0	0	0
		計	60,213,411	5,513	5,961
	5/10	一般	21,682,427	2,642	3,108
		退職	0	0	0
		計	21,682,427	2,642	3,108
	2/10	一般	6,322,870	1,920	2,326
		退職	0	0	0
		計	6,322,870	1,920	2,326
合計		88,218,708	10,075	11,395	
5年度	7/10	一般	60,371,194	5,553	6,010
		退職	0	0	0
		計	60,371,194	5,553	6,010
	5/10	一般	21,007,844	2,574	3,035
		退職	0	0	0
		計	21,007,844	2,574	3,035
	2/10	一般	6,389,740	1,933	2,353
		退職	0	0	0
		計	6,389,740	1,933	2,353
合計		87,768,778	10,060	11,398	

#### 4 総所得金額等の段階別国民健康保険税額（令和4年度）

##### (1) 医療分（一般）

区分		総所得金額等の段階								
		総所得金額等のないもの	43万円以下	43万円を超え60万円以下	60万円を超え80万円以下	80万円を超え100万円以下	100万円を超え150万円以下	150万円を超え200万円以下	200万円を超え250万円以下	
内	加入世帯数 (A)	13,761	5,769	2,156	2,493	2,395	5,655	4,085	2,980	
	被保険者等数 (B)	16,351	7,656	3,032	3,642	3,631	8,926	6,868	5,265	
	国民健康保険税(料)額 ((F)+(I)+(K)+(L)) (C)	315,656	123,223	72,077	121,457	157,197	546,311	549,104	504,967	
	所得割	所得割を賦課された世帯数 (D)	0	2	2,063	2,420	2,384	5,653	4,085	2,980
		(D)の世帯に属する被保険者数	0	2	2,819	3,465	3,606	8,914	6,868	5,265
	資産割	所得割賦課の基礎となった納税(納付)義務者及び被保険者数 (E)	0	2	2,049	2,405	2,392	5,882	4,579	3,530
		所得割額 (F)	0	34	10,566	39,934	67,790	277,825	317,407	323,071
		資産割を賦課された世帯数 (G)	0	0	0	0	0	0	0	0
		(G)の世帯に属する被保険者数	0	0	0	0	0	0	0	0
	資産割	資産割賦課の基礎となった納税(納付)義務者及び被保険者数 (H)	0	0	0	0	0	0	0	0
		資産割額 (I)	0	0	0	0	0	0	0	0
	訳	被保険者均等割額 (K)	189,625	76,169	38,189	50,763	55,428	169,108	150,727	120,474
		世帯別平等割額 (L)	126,031	47,020	23,322	30,760	33,979	99,378	80,970	61,422
減つ額対象と数な等		世帯数 (S)	10,810	4,987	1,807	2,149	1,960	2,803	909	256
		(S)の世帯に属する被保険者数 (T)	13,016	6,753	2,625	3,242	3,145	5,821	2,331	856
減額した額 (V) + (W) = (U)		342,743	175,908	55,713	58,079	47,936	65,114	20,031	7,693	
減額した被保険者均等割額 (V)		205,404	109,021	35,149	37,361	32,443	46,792	15,224	6,092	
減額した世帯別平等割額 (W)		137,339	66,887	20,564	20,718	15,493	18,322	4,807	1,601	

区分		総所得金額等の段階						計	
		250万円を超え300万円以下	300万円を超え400万円以下	400万円を超え500万円以下	500万円を超え600万円以下	600万円を超え700万円以下	700万円を超えるもの		
内	加入世帯数 (A)	2,076	2,260	1,094	595	338	978	46,635 世帯	
	被保険者等数 (B)	3,951	4,646	2,348	1,279	805	2,318	70,718 人	
	国民健康保険税(料)額 ((F)+(I)+(K)+(L)) (C)	421,500	565,410	344,893	226,139	150,576	973,170	5,071,680 千円	
	所得割	所得割を賦課された世帯数 (D)	2,076	2,260	1,094	595	338	978	26,928 世帯
		(D)の世帯に属する被保険者数	3,951	4,646	2,348	1,279	805	2,318	46,286 人
	資産割	所得割賦課の基礎となった納税(納付)義務者及び被保険者数 (E)	2,636	3,003	1,536	857	518	1,544	30,933 人
		所得割額 (F)	286,057	409,094	266,290	183,205	124,408	897,756	3,203,437 千円
		資産割を賦課された世帯数 (G)	0	0	0	0	0	0	0 世帯
		(G)の世帯に属する被保険者数	0	0	0	0	0	0	0 人
	資産割	資産割賦課の基礎となった納税(納付)義務者及び被保険者数 (H)	0	0	0	0	0	0	0 人
		資産割額 (I)	0	0	0	0	0	0	0 千円
	訳	被保険者均等割額 (K)	92,112	108,871	55,458	30,323	19,055	54,656	1,210,958 千円
		世帯別平等割額 (L)	43,331	47,445	23,145	12,611	7,113	20,758	657,285 千円
減つ額対象と数な等		世帯数 (S)	90	52	6	1	3	2	25,835 世帯
		(S)の世帯に属する被保険者数 (T)	304	172	14	3	8	10	38,300 人
減額した額 (V) + (W) = (U)		2,972	1,909	164	28	133	154	778,577 千円	
減額した被保険者均等割額 (V)		2,401	1,530	117	24	99	133	491,790 千円	
減額した世帯別平等割額 (W)		571	379	47	4	34	21	286,787 千円	

(2) 医療分(退職)

区分		総所得金額等の段階								
		総所得金額の も	43万円 以下	43万円 を超え 60万円 以下	60万円 を超え 80万円 以下	80万円 を超え 100万円 以下	100万円 を超え 150万円 以下	150万円 を超え 200万円 以下	200万円 を超え 250万円 以下	250万円 以下
加入世帯数(A)		0	0	0	0	0	0	0	0	0
被保険者等数(B)		0	0	0	0	0	0	0	0	0
国民健康保険税(料)額((F)+(I)+(K)+(L))(C)		0	0	0	0	0	0	0	0	0
内	所得割	所得割を賦課された世帯数(D)	0	0	0	0	0	0	0	0
		(D)の世帯に属する被保険者数	0	0	0	0	0	0	0	0
	所得割	所得割賦課の基礎となった納税(納付)義務者及び被保険者数(E)	0	0	0	0	0	0	0	0
		所得割額(F)	0	0	0	0	0	0	0	0
	資産割	資産割を賦課された世帯数(G)	0	0	0	0	0	0	0	0
		(G)の世帯に属する被保険者数	0	0	0	0	0	0	0	0
		資産割賦課の基礎となった納税(納付)義務者及び被保険者数(H)	0	0	0	0	0	0	0	0
	資産割	資産割額(I)	0	0	0	0	0	0	0	0
	被保険者均等割額(K)		0	0	0	0	0	0	0	0
	世帯別平等割額(L)		0	0	0	0	0	0	0	0
減つ額対象と数な等	世帯数(S)	世帯数(S)	0	0	0	0	0	0	0	0
		(S)の世帯に属する被保険者数(T)	0	0	0	0	0	0	0	0
	減額した額(V)+(W)=(U)		0	0	0	0	0	0	0	0
	減額した被保険者均等割額(V)		0	0	0	0	0	0	0	0
減額した世帯別平等割額(W)		0	0	0	0	0	0	0	0	

区分		総所得金額等の段階							計	
		250万円 を超え 300万円 以下	300万円 を超え 400万円 以下	400万円 を超え 500万円 以下	500万円 を超え 600万円 以下	600万円 を超え 700万円 以下	700万円 を超え るもの			
加入世帯数(A)		0	0	0	0	0	0	0	0世帯	
被保険者等数(B)		0	0	0	0	0	0	0	0人	
国民健康保険税(料)額((F)+(I)+(K)+(L))(C)		0	0	0	0	0	0	0	0千円	
内	所得割	所得割を賦課された世帯数(D)	0	0	0	0	0	0	0	0世帯
		(D)の世帯に属する被保険者数	0	0	0	0	0	0	0	0人
	所得割	所得割賦課の基礎となった納税(納付)義務者及び被保険者数(E)	0	0	0	0	0	0	0	0人
		所得割額(F)	0	0	0	0	0	0	0	0千円
	資産割	資産割を賦課された世帯数(G)	0	0	0	0	0	0	0	0世帯
		(G)の世帯に属する被保険者数	0	0	0	0	0	0	0	0人
		資産割賦課の基礎となった納税(納付)義務者及び被保険者数(H)	0	0	0	0	0	0	0	0人
	資産割	資産割額(I)	0	0	0	0	0	0	0	0千円
	被保険者均等割額(K)		0	0	0	0	0	0	0	0千円
	世帯別平等割額(L)		0	0	0	0	0	0	0	0千円
減つ額対象と数な等	世帯数(S)	世帯数(S)	0	0	0	0	0	0	0	0世帯
		(S)の世帯に属する被保険者数(T)	0	0	0	0	0	0	0	0人
	減額した額(V)+(W)=(U)		0	0	0	0	0	0	0	0千円
	減額した被保険者均等割額(V)		0	0	0	0	0	0	0	0千円
減額した世帯別平等割額(W)		0	0	0	0	0	0	0	0千円	

(3) 支援金分(一般)

区 分		総所得金額等の段階								
		総所得金額の ないもの	43万円以下	43万円を超え 60万円以下	60万円を超え 80万円以下	80万円を超え 100万円以下	100万円を超え 150万円以下	150万円を超え 200万円以下	200万円を超え 250万円以下	
内	加 入 世 帯 数 (A)	13,761	5,769	2,156	2,493	2,395	5,655	4,085	2,980	
	被 保 険 者 等 数 (B)	16,351	7,656	3,032	3,642	3,631	8,926	6,868	5,265	
	国民健康保険税(料)額 ((F)+(I)+(K)+(L)) (C)	92,142	36,047	21,630	37,586	49,460	174,146	177,142	164,541	
	所 得 割	所得割を賦課された世帯数 (D)	0	2	2,061	2,420	2,384	5,653	4,085	2,980
		(D)の世帯に属する被保険者数	0	2	2,815	3,465	3,606	8,914	6,868	5,265
	資 産 割	所得割賦課の基礎となった納税 (納付)義務者及び被保険者数 (E)	0	2	2,047	2,405	2,392	5,882	4,579	3,530
		所得 割 額 (F)	0	12	3,631	13,726	23,302	95,501	109,107	111,055
	資 産 割	資産割を賦課された世帯数 (G)	0	0	0	0	0	0	0	0
		(G)の世帯に属する被保険者数	0	0	0	0	0	0	0	0
	資 産 割	資産割賦課の基礎となった納税 (納付)義務者及び被保険者数 (H)	0	0	0	0	0	0	0	0
		資 産 割 額 (I)	0	0	0	0	0	0	0	0
	訳	被 保 険 者 均 等 割 額 (K)	57,984	23,291	11,678	15,523	16,949	51,711	46,090	36,839
		世 帯 別 平 等 割 額 (L)	34,158	12,744	6,321	8,337	9,209	26,934	21,945	16,647
減つ 額た 対世 帯と 数な 等		世 帯 数 (S)	10,810	4,987	1,807	2,149	1,960	2,803	909	256
		(S)の世帯に属する被保険者数 (T)	13,016	6,753	2,625	3,242	3,145	5,821	2,331	856
減額した額 (V) + (W) = (U)		100,031	51,465	16,321	17,040	14,120	19,274	5,958	2,297	
減額した被保険者均等割額 (V)		62,809	33,337	10,748	11,425	9,921	14,308	4,655	1,863	
減額した世帯別平等割額 (W)		37,222	18,128	5,573	5,615	4,199	4,966	1,303	434	

区 分		総所得金額等の段階						計	
		250万円 を超え 300万円 以下	300万円 を超え 400万円 以下	400万円 を超え 500万円 以下	500万円 を超え 600万円 以下	600万円 を超え 700万円 以下	700万円 を超え るもの		
内	加 入 世 帯 数 (A)	2,076	2,260	1,094	595	338	978	46,635 世帯	
	被 保 険 者 等 数 (B)	3,951	4,646	2,348	1,279	805	2,318	70,718 人	
	国民健康保険税(料)額 ((F)+(I)+(K)+(L)) (C)	138,243	186,775	114,768	75,667	50,520	330,942	1,649,609 千円	
	所 得 割	所得割を賦課された世帯数 (D)	2,076	2,260	1,094	595	338	978	26,926 世帯
		(D)の世帯に属する被保険者数	3,951	4,646	2,348	1,279	805	2,318	46,282 人
	資 産 割	所得割賦課の基礎となった納税 (納付)義務者及び被保険者数 (E)	2,636	3,003	1,536	857	518	1,544	30,931 人
		所得 割 額 (F)	98,332	140,625	91,537	62,977	42,765	308,603	1,101,173 千円
	資 産 割	資産割を賦課された世帯数 (G)	0	0	0	0	0	0	0 世帯
		(G)の世帯に属する被保険者数	0	0	0	0	0	0	0 人
	資 産 割	資産割賦課の基礎となった納税 (納付)義務者及び被保険者数 (H)	0	0	0	0	0	0	0 人
		資 産 割 額 (I)	0	0	0	0	0	0	0 千円
	訳	被 保 険 者 均 等 割 額 (K)	28,167	33,291	16,958	9,272	5,827	16,713	370,293 千円
		世 帯 別 平 等 割 額 (L)	11,744	12,859	6,273	3,418	1,928	5,626	178,143 千円
減つ 額た 対世 帯と 数な 等		世 帯 数 (S)	90	52	6	1	3	2	25,835 世帯
		(S)の世帯に属する被保険者数 (T)	304	172	14	3	8	10	38,300 人
減額した額 (V) + (W) = (U)		889	571	49	8	39	47	228,109 千円	
減額した被保険者均等割額 (V)		734	468	36	7	30	41	150,382 千円	
減額した世帯別平等割額 (W)		155	103	13	1	9	6	77,727 千円	

(4) 支援金分(退職)

区 分		総所得金額等の段階								
		総所得金額の も	43万円 を 超え ない 以下	43万円 を 超え 60万円 以下	60万円 を 超え 80万円 以下	80万円 を 超え 100万円 以下	100万円 を 超え 150万円 以下	150万円 を 超え 200万円 以下	200万円 を 超え 250万円 以下	250万円 を 超え 以下
加	入世帯数 (A)	0	0	0	0	0	0	0	0	0
被	保険者等数 (B)	0	0	0	0	0	0	0	0	0
国民健康保険税(料)額 ((F)+(I)+(K)+(L)) (C)		0	0	0	0	0	0	0	0	0
内	所得割	所得割を賦課された世帯数 (D)	0	0	0	0	0	0	0	0
		(D)の世帯に属する被保険者数	0	0	0	0	0	0	0	0
	所得割 (納付)義務者及び被保険者数 (E)	所得割賦課の基礎となった納税 (納付)義務者及び被保険者数	0	0	0	0	0	0	0	0
		所得割額 (F)	0	0	0	0	0	0	0	0
	資産割	資産割を賦課された世帯数 (G)	0	0	0	0	0	0	0	0
		(G)の世帯に属する被保険者数	0	0	0	0	0	0	0	0
		資産割賦課の基礎となった納税 (納付)義務者及び被保険者数 (H)	0	0	0	0	0	0	0	0
	資産割額 (I)	0	0	0	0	0	0	0	0	
	被保険者均等割額 (K)	0	0	0	0	0	0	0	0	
	世帯別平等割額 (L)	0	0	0	0	0	0	0	0	
減額 対象 とな ない	世帯数 (S)	世帯数 (S)	0	0	0	0	0	0	0	
		(S)の世帯に属する被保険者数 (T)	0	0	0	0	0	0	0	
	減額した額 (V) + (W) = (U)	0	0	0	0	0	0	0		
	減額した被保険者均等割額 (V)	0	0	0	0	0	0	0		
	減額した世帯別平等割額 (W)	0	0	0	0	0	0	0		

区 分		総所得金額等の段階						計	
		250万円 を 超え 300万円 以下	300万円 を 超え 400万円 以下	400万円 を 超え 500万円 以下	500万円 を 超え 600万円 以下	600万円 を 超え 700万円 以下	700万円 を 超え るもの		
加	入世帯数 (A)	0	0	0	0	0	0	0 世帯	
被	保険者等数 (B)	0	0	0	0	0	0	0 人	
国民健康保険税(料)額 ((F)+(I)+(K)+(L)) (C)		0	0	0	0	0	0	0 千円	
内	所得割	所得割を賦課された世帯数 (D)	0	0	0	0	0	0	0 世帯
		(D)の世帯に属する被保険者数	0	0	0	0	0	0	0 人
	所得割 (納付)義務者及び被保険者数 (E)	所得割賦課の基礎となった納税 (納付)義務者及び被保険者数	0	0	0	0	0	0	0 人
		所得割額 (F)	0	0	0	0	0	0	0 千円
	資産割	資産割を賦課された世帯数 (G)	0	0	0	0	0	0	0 世帯
		(G)の世帯に属する被保険者数	0	0	0	0	0	0	0 人
		資産割賦課の基礎となった納税 (納付)義務者及び被保険者数 (H)	0	0	0	0	0	0	0 人
	資産割額 (I)	0	0	0	0	0	0	0 千円	
	被保険者均等割額 (K)	0	0	0	0	0	0	0 千円	
	世帯別平等割額 (L)	0	0	0	0	0	0	0 千円	
減額 対象 とな ない	世帯数 (S)	世帯数 (S)	0	0	0	0	0	0	0 世帯
		(S)の世帯に属する被保険者数 (T)	0	0	0	0	0	0	0 人
	減額した額 (V) + (W) = (U)	0	0	0	0	0	0	0 千円	
	減額した被保険者均等割額 (V)	0	0	0	0	0	0	0 千円	
	減額した世帯別平等割額 (W)	0	0	0	0	0	0	0 千円	

(5) 介護分(一般)

区 分		総所得金額等の段階								
		総所得金額の ないもの	43万円以下	43万円を超え 60万円以下	60万円を超え 80万円以下	80万円を超え 100万円以下	100万円を超え 150万円以下	150万円を超え 200万円以下	200万円を超え 250万円以下	
内 訳	加 入 世 帯 数 (A)	5,971	1,972	800	857	807	1,918	1,637	1,302	
	被 保 険 者 等 数 (B)	6,342	2,199	901	968	914	2,210	1,905	1,590	
	国民健康保険税(料)額 ((F)+(I)+(K)+(L)) (C)	46,150	13,279	8,898	12,554	15,308	49,899	56,112	57,031	
	所 得 割	所得割を賦課された世帯数 (D)	0	0	677	709	657	1,520	1,306	1,092
		(D)の世帯に属する被保険者数	0	0	762	796	755	1,795	1,566	1,375
	資 産 割	所得割賦課の基礎となった納税 (納付)義務者及び被保険者数 (E)	0	0	667	700	647	1,526	1,367	1,173
		所 得 割 額 (F)	0	0	1,075	3,598	5,799	22,701	30,216	35,074
	資 産 割	資産割を賦課された世帯数 (G)	0	0	0	0	0	0	0	0
		(G)の世帯に属する被保険者数	0	0	0	0	0	0	0	0
	被 保 険 者 均 等 割 額	資産割賦課の基礎となった納税 (納付)義務者及び被保険者数 (H)	0	0	0	0	0	0	0	0
		資 産 割 額 (I)	0	0	0	0	0	0	0	0
	減 額 対 象 と 数 な 等	被 保 険 者 均 等 割 額 (K)	28,654	8,375	4,950	5,669	5,992	17,293	16,582	14,315
		世 帯 別 平 等 割 額 (L)	17,496	4,904	2,873	3,287	3,517	9,905	9,314	7,642
		世 帯 数 (S)	4,721	1,742	648	727	616	889	404	168
		(S)の世帯に属する被保険者数 (T)	5,007	1,952	737	826	712	1,122	517	236
減額した額 (V) + (W) = (U)		49,888	19,421	5,526	5,371	4,006	5,276	1,997	931	
減額した被保険者均等割額 (V)		30,961	12,296	3,519	3,430	2,600	3,481	1,325	631	
減額した世帯別平等割額 (W)		18,927	7,125	2,007	1,941	1,406	1,795	672	300	

区 分		総所得金額等の段階						計	
		250万円を超え 300万円以下	300万円を超え 400万円以下	400万円を超え 500万円以下	500万円を超え 600万円以下	600万円を超え 700万円以下	700万円を超えるもの		
内 訳	加 入 世 帯 数 (A)	1,015	1,237	620	380	226	619	19,361 世帯	
	被 保 険 者 等 数 (B)	1,280	1,638	844	518	319	926	22,554 人	
	国民健康保険税(料)額 ((F)+(I)+(K)+(L)) (C)	53,302	78,730	50,370	37,553	25,335	150,654	655,175 千円	
	所 得 割	所得割を賦課された世帯数 (D)	893	1,082	561	355	206	575	9,633 世帯
		(D)の世帯に属する被保険者数	1,156	1,478	785	493	299	881	12,141 人
	資 産 割	所得割賦課の基礎となった納税 (納付)義務者及び被保険者数 (E)	979	1,258	686	426	265	777	10,471 人
		所 得 割 額 (F)	35,501	56,046	38,691	30,371	20,991	138,203	418,266 千円
	資 産 割	資産割を賦課された世帯数 (G)	0	0	0	0	0	0	0 世帯
		(G)の世帯に属する被保険者数	0	0	0	0	0	0	0 人
	被 保 険 者 均 等 割 額	資産割賦課の基礎となった納税 (納付)義務者及び被保険者数 (H)	0	0	0	0	0	0	0 人
		資 産 割 額 (I)	0	0	0	0	0	0	0 千円
	減 額 対 象 と 数 な 等	被 保 険 者 均 等 割 額 (K)	11,732	15,218	7,909	4,865	2,975	8,681	153,210 千円
		世 帯 別 平 等 割 額 (L)	6,069	7,466	3,770	2,317	1,369	3,770	83,699 千円
		世 帯 数 (S)	69	41	5	1	3	2	10,036 世帯
		(S)の世帯に属する被保険者数 (T)	107	61	8	2	5	5	11,297 人
減額した額 (V) + (W) = (U)		422	259	36	5	34	29	93,201 千円	
減額した被保険者均等割額 (V)		300	180	24	4	24	23	58,798 千円	
減額した世帯別平等割額 (W)		122	79	12	1	10	6	34,403 千円	

(6) 介護分(退職)

区 分		総所得金額等の段階																			
		総所得金額の も	43万円 を 超え ない 以下	43万円 を 超え 60万 円 以下	60万円 を 超え 80万 円 以下	80万円 を 超え 100万 円 以下	100万円 を 超え 150万 円 以下	150万円 を 超え 200万 円 以下	200万円 を 超え 250万 円 以下	250万円 を 超え 以下											
加	入	世	帯	数	(A)	0	0	0	0	0	0	0	0	0							
被	保	險	者	等	数	(B)	0	0	0	0	0	0	0	0							
国民健康保険税(料)額 ((F)+(I)+(K)+(L))		(C)		0	0	0	0	0	0	0	0	0	0	0							
内	所	得	割	を	賦	課	さ	れ	た	世	帯	数	(D)	0	0	0	0	0	0		
				(D)の世帯に属する被保険者数	0	0	0	0	0	0	0	0	0	0	0						
	所	得	割	を	賦	課	の	基	礎	と	な	っ	た	納	税	(E)	0	0	0	0	
				(納付)義務者及び被保険者数	0	0	0	0	0	0	0	0	0	0	0						
	所	得	割	額		(F)	0	0	0	0	0	0	0	0	0	0					
				資	産	割	を	賦	課	さ	れ	た	世	帯	数	(G)	0	0	0	0	
	資	産	割	(G)の世帯に属する被保険者数	0	0	0	0	0	0	0	0	0	0	0						
				資	産	割	を	賦	課	の	基	礎	と	な	っ	た	納	税	(H)	0	0
	資	産	割	(納付)義務者及び被保険者数	0	0	0	0	0	0	0	0	0	0							
				資	産	割	額	(I)	0	0	0	0	0	0	0						
	被	保	險	者	均	等	割	額	(K)	0	0	0	0	0	0						
	世	帯	別	平	等	割	額	(L)	0	0	0	0	0	0							
	減	額	対	象	と	数	な	世	帯	数	(S)	0	0	0	0	0	0				
								(S)の世帯に属する被保険者数	(T)	0	0	0	0	0	0	0					
減								額	し	た	額	(V)+(W)=(U)	0	0	0	0					
減								額	し	た	被	保	險	者	均	等	割	額	(V)	0	0
減								額	し	た	世	帯	別	平	等	割	額	(W)	0	0	

区 分		総所得金額等の段階						計													
		250万円 を 超え 300万 円 以下	300万円 を 超え 400万 円 以下	400万円 を 超え 500万 円 以下	500万円 を 超え 600万 円 以下	600万円 を 超え 700万 円 以下	700万円 を 超え る もの														
加	入	世	帯	数	(A)	0	0	0	0	0	0	0	0	世帯							
被	保	險	者	等	数	(B)	0	0	0	0	0	0	0	人							
国民健康保険税(料)額 ((F)+(I)+(K)+(L))		(C)		0	0	0	0	0	0	0	0	0	0	千円							
内	所	得	割	を	賦	課	さ	れ	た	世	帯	数	(D)	0	0	0	0	0			
				(D)の世帯に属する被保険者数	0	0	0	0	0	0	0	0	0	0							
	所	得	割	を	賦	課	の	基	礎	と	な	っ	た	納	税	(E)	0	0			
				(納付)義務者及び被保険者数	0	0	0	0	0	0	0	0	0	0							
	所	得	割	額		(F)	0	0	0	0	0	0	0	0	千円						
				資	産	割	を	賦	課	さ	れ	た	世	帯	数	(G)	0	0			
	資	産	割	(G)の世帯に属する被保険者数	0	0	0	0	0	0	0	0	0	0							
				資	産	割	を	賦	課	の	基	礎	と	な	っ	た	納	税	(H)	0	0
	資	産	割	(納付)義務者及び被保険者数	0	0	0	0	0	0	0	0	0								
				資	産	割	額	(I)	0	0	0	0	0	0							
	被	保	險	者	均	等	割	額	(K)	0	0	0	0	0	千円						
	世	帯	別	平	等	割	額	(L)	0	0	0	0	0	0	千円						
	減	額	対	象	と	数	な	世	帯	数	(S)	0	0	0	0	0	0				
								(S)の世帯に属する被保険者数	(T)	0	0	0	0	0	0	0					
減								額	し	た	額	(V)+(W)=(U)	0	0	0	0					
減								額	し	た	被	保	險	者	均	等	割	額	(V)	0	0
減								額	し	た	世	帯	別	平	等	割	額	(W)	0	0	



---

# 令和 5 年度 税務概要

令和 5 年 9 月作成

---

編集・発行 高崎市 財務部 市民税課  
高崎市高松町 35 番地 1  
027-321-1111 (代表)

---