

高 崎

統計季報

NO.247

2023 / 10.11.12



高崎市花 ハクモクレン

高 崎 市

目 次

市 の あ ら ま し	1
気 象	2
人 口	3
財 政	8
教 育 ・ 文 化	12
物 価 ・ 消 費	21
社 会 ・ 福 祉	22
保 健 ・ 衛 生	25
金 融	30
運 輸	31
水 道	41
治 安 ・ 災 害	43
土 地 ・ 住 宅	49

※ 利用上の注意

本統計中皆無又は該当数字のない場合	「—」
数字が単位未満の場合	「0」
数字の秘匿のものは	「X」
不詳または資料なしのもの	「…」

◆◆◆ 市のあらまし ◆◆◆

位 置	(高崎市役所)	東 経	139° 00′	北 緯	36° 19′
海 抜	(高崎市役所)		97.1 m		
面 積			459.16 km ²		
気 象	(令和5年中)	降 水 量	922.0 mm	平 均 気 温	16.1 °C
		最 高 気 温	39.3 °C	最 低 気 温	-7.3 °C

注)中央消防署(八千代町)で観測

国 勢 調 査 人 口 (R2.10.1 現在)	372,973 人				
国 勢 調 査 世 帯 (R2.10.1 現在)	160,981 世帯				
人 口 密 度 (R2.10.1 現在)	812.29 人 (1km ² あたり)				
移 動 人 口 (R5.12.1 現在)	368,755 人				
選挙人名簿登録人員 (R5.12.1 定時登録時)	308,316 人				
人口動態(R5年中)	出 生	2,359 人	死 亡	4,904 人	自然増減 △2,545人
	転 入	14,341 人	転 出	13,249 人	社会増減 1,092人 人口増減 △1,453人

注)国勢調査人口・世帯は令和2年10月1日現在で行った国勢調査の確報値

注)人口密度は国勢調査人口を高崎市の面積で割ったもの。

注)移動人口は令和2年国勢調査結果を元に住民基本台帳の届出による出生・死亡・転入・転出を加除して算出したもの。

事 業 所 (R3.6.1現在 うち民営)	事 業 所 数	16,497	従 業 者 数	177,890 人
	工 業 (R3.6.1現在)	事 業 所 数	603	従 業 者 数
商 業 (卸・小売業) (R3.6.1現在)	製造品出荷額等	87,229,331 万円		
	事 業 所 数	3,504	従 業 者 数	33,447 人
	年間商品販売額	163,826,788 万円		
農 業 (R2.2.1現在)	総 農 家 数	5,572	農業経営体世帯員	7,479 人
	経営耕地総面積 (農業経営体)	297,501 a		

注) 事業所・商業については令和3年経済センサス活動調査の確報値

注) 工業については令和3年経済センサス-活動調査より

予 算 (令和5年度当初)	一 般 会 計	166,150,000 千円		
	特 別 会 計	77,458,056 千円		
	公 共 下 水 道 事 業 会 計	14,018,908 千円		
	水 道 事 業 会 計	10,474,262 千円		
学 校 ・ 幼 稚 園 (R5.5.1 現 在)	小 学 校	58	中 学 校	26
	特 別 支 援 学 校	5	高 等 学 校	13
	大 学 ・ 短 期 大 学	9	中 等 教 育 学 校	1
	専 修 学 校	15	各 種 学 校	2
	幼 稚 園	26	保 育 園	53
	(幼 稚 園 型 認 定 こ ど も 園 含 む)			
	幼 保 連 携 型 認 定 こ ど も 園	41		

注)専修学校に農林大学校を含まない。

注)認定こども園には、幼保連携型・幼稚園型・保育所型のタイプがある。

◆◆◆ 気 象 ◆◆◆

1 位置と面積

東 経	北 緯	面 積	海 抜
139° 00′	36° 19′	459.16km ²	97.1m

位置は高松町市庁舎

2 平均気象

年 月	平 均		風 速		最 多 風 向	降 水 量		
	気 温 (°C)	湿 度 (%)	平 均 (m/S)	最 大 (m/S)		総 数 (mm)	降 水 日 数	平 均 (mm)
令和3年	15.0	75.5	2.0	21.7	西	966.5	105	9.2
令和4年	14.9	77.1	2.0	21.6	西	969.0	106	9.1
令和5年	16.1	75.1	2.1	21.4	西	922.0	96	9.6
5年 7月	28.1	78.3	1.9	21.4	西	46.5	14	3.3
8月	28.9	83.5	2.4	16.5	東南東	139.0	14	9.9
9月	26.0	86.2	1.7	16.6	西	124.5	10	12.5
10月	16.9	77.9	1.9	17.2	西	84.0	6	14.0
11月	11.6	77.7	2.0	19.1	西	24.5	2	12.3
12月	6.6	72.8	1.9	18.1	西	13.5	3	4.5

資料:消防局警防課

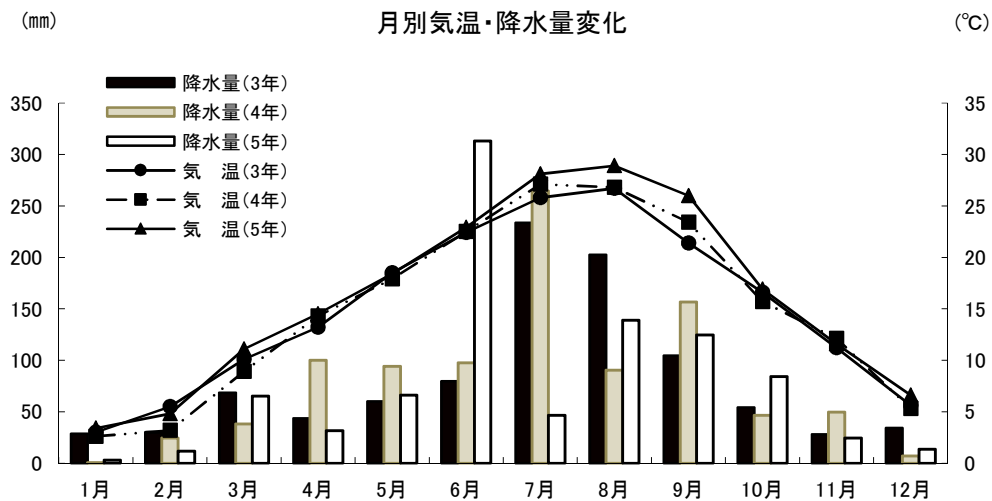

3 天気日数及び気温の極

年 月	天 気 日 数 (午前9時)					気 温 の 極			
	快 晴	晴	曇	雨	雪	最 高	起 日	最 低	起 日
令和3年	25	185	114	41	-	36.6	7月20日	-6.4	1月11日
令和4年	37	165	127	33	3	39.6	7月1日	-5.5	1月20日
令和5年	53	184	95	33	-	39.3	7月16日	-7.3	1月26日
5年 7月	5	16	9	1	-	39.3	7月16日	21.7	7月7日
8月	-	18	11	2	-	38.2	8月4日	20.9	8月2日
9月	1	12	14	3	-	35.9	9月5日	14.9	9月25日
10月	6	19	2	4	-	26.8	10月10日	7.3	10月23日
11月	9	15	3	3	-	26.8	11月2日	-0.3	11月26日
12月	10	15	3	3	-	19.7	12月10日	-3.5	12月23日

資料:消防局警防課

注)中央消防署(八千代町)で観測

◆◆◆ 人 口 ◆◆◆

1 人口及び世帯数

年 月	世帯数	人 口			女100人に 対する男	人 口 密 度	1 世帯当 人 口	人口増減 年又は月
		総 数	男	女				
令和3年 10月	162,186	372,123	181,997	190,126	95.7	810	2.29	4,326
令和4年 10月	163,701	370,277	181,214	189,063	95.8	806	2.26	△ 1,846
令和5年 10月	165,220	368,945	180,582	188,363	95.9	804	2.23	△ 1,332
5年 7月	164,907	369,060	180,622	188,438	95.9	804	2.24	140
8月	165,046	369,074	180,604	188,470	95.8	804	2.24	14
9月	165,095	368,968	180,556	188,412	95.8	804	2.23	△ 106
10月	165,220	368,945	180,582	188,363	95.9	804	2.23	△ 23
11月	165,351	368,887	180,531	188,356	95.8	803	2.23	△ 58
12月	165,395	368,755	180,454	188,301	95.8	803	2.23	△ 132

資料:群馬県移動人口調査

2 自然動態

年 月	出 生			死 亡			自 然 増 減			婚 姻 (件)	離 婚 (件)	死 産 (胎)
	総 数	男	女	総 数	男	女	総 数	男	女			
令和3年	2,503	1,278	1,225	4,443	2,355	2,088	△ 1,940	△ 1,077	△ 863	1,525	593	55
令和4年	2,418	1,243	1,175	4,681	2,433	2,248	△ 2,263	△ 1,190	△ 1,073	1,534	548	53
令和5年	2,359	1,214	1,145	4,904	2,499	2,405	△ 2,545	△ 1,285	△ 1,260	1,482	527	65
5年 7月	218	117	101	322	167	155	△ 104	△ 50	△ 54	122	48	3
8月	212	115	97	391	186	205	△ 179	△ 71	△ 108	159	40	6
9月	183	92	91	361	174	187	△ 178	△ 82	△ 96	89	33	5
10月	213	104	109	437	219	218	△ 224	△ 115	△ 109	98	43	3
11月	175	89	86	398	213	185	△ 223	△ 124	△ 99	160	44	7
12月	186	105	81	409	209	200	△ 223	△ 104	△ 119	114	49	7

資料:市民課

3 社会動態

年 月	転 入				転 出				社 会 増 減			
	総 数	県 内	県 外	従前の 住所無	総 数	県 内	県 外	移転先 が不明	総 数	県 内	県 外	その他
令和3年	12,687	4,771	7,660	256	12,130	4,183	7,650	297	557	588	10	△ 41
令和4年	13,785	4,758	7,744	1,283	13,014	4,292	8,442	280	771	466	△ 698	1,003
令和5年	14,341	4,657	7,935	1,749	13,249	4,263	8,776	210	1,092	394	△ 841	1,539
5年 7月	1,047	332	590	125	941	340	593	8	106	△ 8	△ 3	117
8月	985	326	506	153	914	338	556	20	71	△ 12	△ 50	133
9月	980	324	483	173	839	274	548	17	141	50	△ 65	156
10月	1,127	351	564	212	945	346	580	19	182	5	△ 16	193
11月	890	375	403	112	795	293	486	16	95	82	△ 83	96
12月	897	327	458	112	839	334	484	21	58	△ 7	△ 26	91

資料:市民課

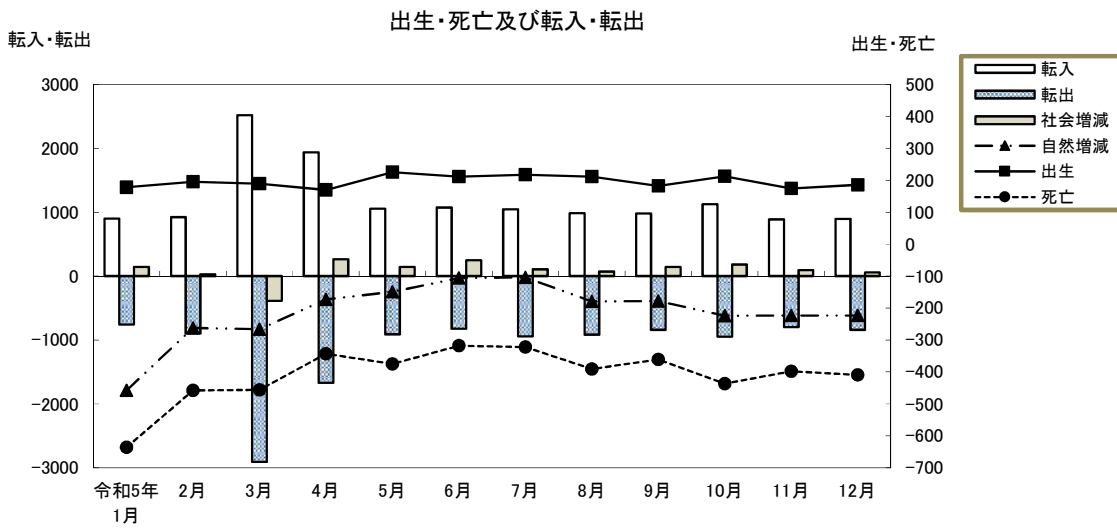

4 市郡別県内転入者状況

(単位:人)

	令和3年	令和4年	令和5年	5年7月	8月	9月	10月	11月	12月
総数	4,771	4,758	4,657	332	326	324	351	375	327
前橋市	1,589	1,474	1,422	112	106	132	88	141	88
桐生市	118	96	107	8	3	6	6	11	15
伊勢崎市	410	459	440	33	48	26	31	29	44
太田市	219	233	212	10	2	13	28	19	13
沼田市	110	116	130	7	4	9	10	7	8
館林市	32	49	47	5	2	5	4	1	2
渋川市	228	222	214	13	20	10	14	18	8
藤岡市	429	467	450	38	37	31	43	28	31
富岡市	303	281	282	11	15	21	24	16	21
安中市	377	432	386	37	27	16	32	32	26
みどり市	64	42	55	7	1	1	3	2	2
北群馬郡	207	189	182	13	15	11	10	28	13
多野郡	21	15	13	-	-	1	-	-	-
甘楽郡	140	108	127	11	9	6	9	9	13
吾妻郡	148	175	172	10	13	13	14	8	6
利根郡	61	79	63	1	6	1	2	6	5
佐波郡	258	258	283	12	17	18	27	15	27
邑楽郡	57	63	72	4	1	4	6	5	5

資料:市民課「群馬県移動人口調査報告書」による。

5 市郡別県内転出者状況

(単位:人)

	令和 3年	令和 4年	令和 5年	5年 7月	8月	9月	10月	11月	12月
総数	4,183	4,292	4,263	340	338	274	346	293	334
前橋市	1,465	1,456	1,337	121	87	96	123	96	83
桐生市	62	67	102	8	6	5	12	8	9
伊勢崎市	445	529	461	31	32	27	44	35	39
太田市	211	222	238	15	17	18	23	14	18
沼田市	83	77	68	7	5	6	3	1	5
館林市	53	49	40	2	2	4	1	-	1
渋川市	123	180	201	11	26	7	10	19	18
藤岡市	349	363	342	26	39	23	23	20	33
富岡市	200	181	226	22	17	12	16	6	16
安中市	351	364	357	34	27	15	28	32	38
みどり市	40	52	56	1	7	5	1	5	5
北群馬郡	257	225	258	14	19	13	21	17	23
多野郡	12	6	14	-	3	-	-	-	-
甘楽郡	104	74	105	4	20	5	11	4	18
吾妻郡	99	97	89	9	5	1	4	5	5
利根郡	39	46	53	2	-	1	5	5	1
佐波郡	231	236	251	30	20	33	14	17	20
邑楽郡	59	68	65	3	6	3	7	9	2

資料:市民課「群馬県移動人口調査報告書」による。

6 都道府県別県外転入者状況

(単位:人)

	令和 3年	令和 4年	令和 5年	5年 7月	8月	9月	10月	11月	12月
総数	7,660	7,744	7,935	590	506	483	564	403	458
北海道	195	205	201	8	11	16	12	2	5
青森県	48	57	66	3	6	1	4	-	2
岩手県	57	60	76	2	7	3	-	5	-
宮城県	139	154	158	13	5	6	11	4	6
秋田県	50	36	40	1	1	1	3	1	2
山形県	63	57	70	3	4	3	3	1	-
福島県	117	98	104	6	3	3	14	5	2
茨城県	263	315	338	25	24	17	27	16	18
栃木県	354	358	358	23	25	31	25	26	29
埼玉県	1,404	1,382	1,369	111	95	95	104	73	82
千葉県	396	478	492	35	38	19	30	20	28
東京都	1,550	1,468	1,438	109	94	113	114	71	75
神奈川県	645	611	604	50	54	19	42	35	38
新潟県	343	319	372	21	24	24	16	23	23
富山県	68	62	57	3	1	2	3	1	3
石川県	47	37	52	1	3	8	3	7	3
福井県	26	30	20	4	-	-	-	2	1
山梨県	44	66	61	5	4	4	4	5	3
長野県	371	366	335	36	20	20	28	27	21
岐阜県	41	45	48	-	3	2	3	-	3
静岡県	144	140	136	7	10	10	3	9	8
愛知県	180	198	203	13	7	10	20	12	15
三重県	26	48	54	3	2	3	2	4	3
滋賀県	32	33	29	5	-	1	-	-	2
京都府	44	61	52	2	2	6	8	5	3
大阪府	168	156	167	11	14	4	13	7	6
兵庫県	65	90	76	5	2	6	-	3	4
奈良県	13	19	30	6	4	1	1	1	3
和歌山県	15	15	5	-	-	-	1	-	1
鳥取県	9	17	4	-	1	-	-	-	-
島根県	10	12	14	1	2	-	-	-	-
岡山県	38	34	44	6	-	-	5	1	2
広島県	37	43	70	7	3	1	7	1	3
山口県	17	18	40	2	2	1	7	2	1
徳島県	12	16	9	-	-	1	2	1	-
香川県	16	21	19	-	-	1	-	1	-
愛媛県	17	15	21	2	-	-	-	-	3
高知県	10	10	16	3	-	-	1	-	1
福岡県	93	82	101	3	3	2	14	7	2
佐賀県	15	13	14	-	-	2	-	-	1
長崎県	22	13	20	1	-	1	1	-	1
熊本県	23	36	28	7	-	3	-	-	1
大分県	14	16	23	-	-	-	2	1	6
宮崎県	16	19	19	1	1	5	1	-	3
鹿児島県	24	31	37	1	1	1	1	1	-
沖縄県	38	44	40	7	1	-	2	2	-
国外	341	340	405	38	29	37	27	21	45

資料:市民課「群馬県移動人口調査報告書」による。

7 都道府県別県外転出者状況

(単位:人)

	令和 3年	令和 4年	令和 5年	5年 7月	8月	9月	10月	11月	12月
総数	7,650	8,442	8,776	593	556	548	580	486	484
北海道	151	183	205	23	14	15	11	6	5
青森県	43	30	36	-	4	-	2	6	2
岩手県	59	51	29	-	1	-	3	-	1
宮城県	125	174	168	9	6	20	10	9	10
秋田県	35	45	35	2	3	1	5	6	2
山形県	34	32	50	1	-	6	2	2	1
福島県	102	75	111	3	9	3	11	11	6
茨城県	245	315	288	17	21	13	25	21	14
栃木県	346	319	365	24	20	22	30	34	31
埼玉県	1,490	1,628	1,619	133	120	84	92	85	88
千葉県	468	477	507	34	25	35	37	33	24
東京都	1,556	1,710	1,852	97	104	128	108	76	83
神奈川県	690	717	731	39	38	44	62	32	40
新潟県	225	276	239	28	8	18	12	21	5
富山県	37	50	28	4	1	3	3	1	4
石川県	50	69	54	1	2	3	2	7	3
福井県	17	17	13	-	4	-	-	-	1
山梨県	38	52	49	7	2	2	7	-	2
長野県	251	277	269	22	12	19	17	9	19
岐阜県	39	22	26	3	1	-	2	2	4
静岡県	123	154	120	9	3	8	5	1	9
愛知県	231	214	234	17	11	24	28	7	19
三重県	44	45	31	3	5	2	2	2	-
滋賀県	22	33	27	1	1	2	-	-	2
京都府	57	73	70	3	3	4	6	3	3
大阪府	177	199	173	8	15	8	13	5	19
兵庫県	104	94	98	8	5	10	3	13	4
奈良県	23	23	20	2	1	-	2	5	-
和歌山県	25	10	17	-	-	-	-	1	1
鳥取県	5	4	4	-	-	-	-	-	-
島根県	7	6	14	1	-	-	1	-	-
岡山県	26	22	29	-	3	1	1	5	-
広島県	52	39	44	1	6	2	2	2	3
山口県	17	16	20	1	1	1	-	4	-
徳島県	8	17	23	-	9	1	-	1	-
香川県	24	16	12	-	4	-	-	1	-
愛媛県	24	19	24	-	-	-	-	1	1
高知県	5	4	13	-	-	1	-	1	-
福岡県	88	101	94	3	11	4	9	2	3
佐賀県	14	13	16	1	-	1	-	5	-
長崎県	15	23	14	1	-	-	1	2	4
熊本県	15	23	41	-	-	2	-	5	-
大分県	11	23	12	-	-	2	1	-	1
宮崎県	20	15	17	1	-	1	2	1	-
鹿児島県	23	18	45	5	-	-	-	2	1
沖縄県	26	25	57	3	-	6	8	1	-
国外	463	694	833	78	83	52	55	55	69

資料:市民課「群馬県移動人口調査報告書」による。

◆◆◆ 財 政 ◆◆◆

(単位:円)(12月末日現在)

1 歳 入		当 初 予 算	予 算 額	収 入 累 計 額	予 算 未 執 行 額
科	目				
1	市 税	63,735,633,000	63,735,633,000	55,328,147,881	8,407,485,119
2	地 方 譲 与 税	1,264,454,000	1,264,454,000	891,224,000	373,230,000
3	利 子 割 交 付 金	18,000,000	18,000,000	15,285,000	2,715,000
4	配 当 割 交 付 金	370,000,000	370,000,000	80,238,000	289,762,000
5	株 式 等 譲 渡 所 得 割 交 付 金	240,000,000	240,000,000	-	240,000,000
6	法 人 事 業 税 交 付 金	900,000,000	900,000,000	736,717,000	163,283,000
7	地 方 消 費 税 交 付 金	9,500,000,000	9,500,000,000	7,020,444,000	2,479,556,000
8	ゴ ル フ 場 利 用 税 交 付 金	110,000,000	110,000,000	74,586,769	35,413,231
9	環 境 性 能 割 交 付 金	100,000,000	100,000,000	110,680,000	△ 10,680,000
10	国 有 提 供 施 設 等 所 在 市 町 村 助 成 交 付 金	27,427,000	27,427,000	26,279,000	1,148,000
11	地 方 特 例 交 付 金	450,000,000	450,000,000	431,026,000	18,974,000
12	地 方 交 付 税	13,300,000,000	14,192,718,000	13,721,761,000	470,957,000
13	交 通 安 全 対 策 特 別 交 付 金	80,000,000	80,000,000	37,143,000	42,857,000
14	分 担 金 及 び 負 担 金	355,972,000	355,972,000	413,991,981	△ 58,019,981
15	使 用 料 及 び 手 数 料	2,513,023,000	2,513,023,000	1,731,649,916	781,373,084
16	国 庫 支 出 金	24,723,178,000	33,347,288,600	14,857,873,485	18,489,415,115
17	県 支 出 金	10,970,390,000	11,819,258,000	3,726,025,669	8,093,232,331
18	財 産 収 入	380,310,000	380,310,000	269,725,081	110,584,919
19	寄 附 金	190,005,000	206,125,000	162,123,393	44,001,607
20	繰 入 金	6,099,871,000	6,046,446,000	6,099,860,628	△ 53,414,628
21	繰 越 金	1,000	2,241,694,450	3,043,836,924	△ 802,142,474
22	諸 収 入	19,001,936,000	19,045,748,000	4,160,233,026	14,885,514,974
23	市 債	11,819,800,000	16,430,900,000	-	16,430,900,000
歳 入 合 計		166,150,000,000	183,374,997,050	112,938,851,753	70,436,145,297

(単位:円)(12月末日現在)

2 歳 出		当 初 予 算	予 算 額	支 出 累 計 額	予 算 未 執 行 額
科	目				
1	議 会 費	681,263,000	658,951,000	544,654,673	114,296,327
2	総 務 費	16,079,317,000	17,758,047,000	11,509,161,873	6,248,885,127
3	民 生 費	60,199,646,000	66,969,666,000	38,783,083,625	28,186,582,375
4	衛 生 費	21,822,126,000	27,985,747,516	14,606,554,857	13,379,192,659
5	労 働 費	1,083,723,000	1,345,245,638	573,344,642	771,900,996
6	農 林 水 産 業 費	2,684,542,000	2,980,699,259	1,777,698,819	1,203,000,440
7	商 工 費	18,488,785,000	19,033,623,000	15,772,363,627	3,261,259,373
8	土 木 費	11,422,340,000	12,429,661,620	7,705,861,632	4,723,799,988
9	消 防 費	4,599,019,000	4,730,393,017	3,504,088,584	1,226,304,433
10	教 育 費	14,514,858,000	14,919,273,000	10,152,287,974	4,766,985,026
11	災 害 復 旧 費	6,000	19,655,000	12,298,000	7,357,000
12	公 債 費	14,274,375,000	14,274,375,000	7,099,759,343	7,174,615,657
13	予 備 費	300,000,000	269,660,000	-	269,660,000
歳 出 合 計		166,150,000,000	183,374,997,050	112,041,157,649	71,333,839,401

資料:会計課

3 市税収入状況

(12月末日現在)

税 目		予 算 額 (円)	調 定 額 (円)	収 入 済 額 (円)	収 入 歩 合	前 年 同 期	増 減
普 通 税	市 民 税 個 人 (普 徴)	4,519,187,000	4,582,487,375	3,487,755,124	76.11	76.57	△ 0.46
	" (特 徴)	17,842,767,000	18,272,062,396	12,395,300,772	67.84	67.91	△ 0.07
	" 現 年 分	22,361,954,000	22,854,549,771	15,883,055,896	69.50	69.64	△ 0.14
	" 滞 納 繰 越	31,698,000	186,223,150	61,492,682	33.02	34.34	△ 1.32
	" 個 人 計	22,393,652,000	23,040,772,921	15,944,548,578	69.20	69.36	△ 0.16
	市 民 税 法 人 現 年 分	5,879,472,000	5,321,152,300	5,240,486,126	98.48	98.53	△ 0.05
	" 滞 納 繰 越	817,000	14,456,213	4,686,445	32.42	30.78	1.64
	" 法 人 計	5,880,289,000	5,335,608,513	5,245,172,571	98.31	98.35	△ 0.04
	市 民 税 現 年 分	28,241,426,000	28,175,702,071	21,123,542,022	74.97	74.83	0.14
	" 滞 納 繰 越	32,515,000	200,679,363	66,179,127	32.98	34.11	△ 1.13
	" 合 計	28,273,941,000	28,376,381,434	21,189,721,149	74.67	74.54	0.13
	固 定 資 産 税 現 年 分	26,156,058,000	26,448,278,900	24,593,738,813	92.99	93.64	△ 0.65
	" 滞 納 繰 越	8,052,000	90,990,050	24,033,977	26.41	8.71	17.70
	" 計	26,164,110,000	26,539,268,950	24,617,772,790	92.76	93.46	△ 0.70
	交 付 金	101,147,000	104,867,900	104,867,900	100.00	100.00	-
	固 定 資 産 税 合 計	26,265,257,000	26,644,136,850	24,722,640,690	92.79	93.49	△ 0.70
	種 別 割 現 年 分	1,044,541,000	1,102,907,700	1,095,697,636	99.35	99.33	0.02
	" 滞 納 繰 越	2,783,000	11,358,702	1,735,309	15.28	25.24	△ 9.96
	" 計	1,047,324,000	1,114,266,402	1,097,432,945	98.49	98.32	0.17
	環 境 性 能 割 現 年 分	52,998,000	43,789,300	43,789,300	100.00	100.00	-
軽 自 動 車 税 合 計	1,100,322,000	1,158,055,702	1,141,222,245	98.55	98.39	0.16	
市 た ば こ 税 現 年 分	2,458,861,000	1,948,211,435	1,948,211,435	100.00	100.00	-	
" 滞 納 繰 越	1,000	-	-	-	-	-	
" 計	2,458,862,000	1,948,211,435	1,948,211,435	100.00	100.00	-	
目 的 税	入 湯 税 現 年 分	28,877,000	22,027,650	22,027,650	100.00	100.00	-
	" 滞 納 繰 越	1,000	-	-	-	-	-
	" 計	28,878,000	22,027,650	22,027,650	100.00	100.00	-
	事 業 所 税 現 年 分	2,555,862,000	2,167,818,500	2,155,678,400	99.44	99.85	△ 0.41
	" 滞 納 繰 越	62,000	1,912,300	1,912,300	100.00	100.00	-
	" 計	2,555,924,000	2,169,730,800	2,157,590,700	99.44	99.85	△ 0.41
	都 市 計 画 税 現 年 分	3,038,164,000	3,084,684,900	2,868,388,337	92.99	93.64	△ 0.65
" 滞 納 繰 越	14,285,000	43,747,153	11,555,308	26.41	34.53	△ 8.12	
" 計	3,052,449,000	3,128,432,053	2,879,943,645	92.06	91.88	0.18	
総 計	現 年 課 税 分	63,677,934,000	63,098,288,356	53,955,941,493	85.51	85.85	△ 0.34
	滞 納 繰 越 分	57,699,000	348,687,568	105,416,021	30.23	30.26	△ 0.03
	合 計	63,735,633,000	63,446,975,924	54,061,357,514	85.21	85.53	△ 0.32

資料: 市民税課

注1) 市民税個人(特徴)の調定額は、翌年度収入となるべき額 2,919,430,094円 を除いたもの。

(12月末日現在)

税 目		予 算 額 (円)	調 定 額 (円)	収 入 済 額 (円)	収 入 歩 合	前 年 同 期	増 減	
国民健康保険税	医療分	一般分現年課税分	4,416,127,000	4,493,025,774	2,678,255,738	59.61	60.03	△ 0.42
		〃 滞納繰越分	82,920,000	326,289,782	87,766,270	26.90	31.07	△ 4.17
		〃 計	4,499,047,000	4,819,315,556	2,766,022,008	57.39	57.81	△ 0.42
		退職分現年課税分	1,000	-	-	-	100.00	-
		〃 滞納繰越分	60,000	226,065	147,773	65.37	32.92	32.45
		〃 計	61,000	226,065	147,773	65.37	32.94	32.43
	介護分	現年課税分	4,416,128,000	4,493,025,774	2,678,255,738	59.61	60.03	△ 0.42
		滞納繰越分	82,980,000	326,515,847	87,914,043	26.92	31.07	△ 4.15
		小計	4,499,108,000	4,819,541,621	2,766,169,781	57.39	57.81	△ 0.42
		一般分現年課税分	540,116,000	566,144,161	321,108,294	56.72	56.49	0.23
		〃 滞納繰越分	12,000,000	52,237,901	13,736,849	26.30	30.89	△ 4.59
		〃 計	552,116,000	618,382,062	334,845,143	54.15	54.11	0.04
後期分	退職分現年課税分	1,000	-	-	-	100.00	-	
	〃 滞納繰越分	10,000	64,029	43,480	67.91	32.24	35.67	
	〃 計	11,000	64,029	43,480	67.91	32.29	35.62	
	現年課税分	540,117,000	566,144,161	321,108,294	56.72	56.49	0.23	
	滞納繰越分	12,010,000	52,301,930	13,780,329	26.35	30.90	△ 4.55	
	小計	552,127,000	618,446,091	334,888,623	54.15	54.10	0.05	
合計	一般分現年課税分	1,412,423,000	1,450,504,265	802,706,849	55.34	55.50	△ 0.16	
	〃 滞納繰越分	23,000,000	93,256,064	27,130,268	29.09	31.29	△ 2.20	
	〃 計	1,435,423,000	1,543,760,329	829,837,117	53.75	53.95	△ 0.20	
	退職分現年課税分	1,000	-	-	-	100.00	-	
	〃 滞納繰越分	10,000	52,734	34,547	65.51	33.42	32.09	
	〃 計	11,000	52,734	34,547	65.51	33.44	32.07	
総計	現年課税分	1,412,424,000	1,450,504,265	802,706,849	55.34	55.50	△ 0.16	
	滞納繰越分	23,010,000	93,308,798	27,164,815	29.11	31.30	△ 2.19	
	小計	1,435,434,000	1,543,813,063	829,871,664	53.75	53.94	△ 0.19	
	現年課税分	6,368,669,000	6,509,674,200	3,802,070,881	58.41	58.72	△ 0.31	
	滞納繰越分	118,000,000	472,126,575	128,859,187	27.29	31.09	△ 3.80	
	合計	6,486,669,000	6,981,800,775	3,930,930,068	56.30	56.63	△ 0.33	

資料:市民税課

4 介護保険料収入状況

(12月末日現在)

区 分		予 算 額 (円)	調 定 額 (円)	収 入 済 額 (円)	収 入 歩 合	前 年 同 期	増 減
介護 保険	現 年 分 特 別 徴 収	7,181,890,000	7,218,809,400	4,833,550,800	66.96	66.74	0.22
	現 年 分 普 通 徴 収	577,456,000	595,150,500	376,919,300	63.33	63.43	△ 0.10
	現 年 課 税 分	7,759,346,000	7,813,959,900	5,210,470,100	66.68	66.50	0.18
	滞 納 繰 越 分	15,004,000	78,341,400	10,622,500	13.56	11.35	2.21
	合 計	7,774,350,000	7,892,301,300	5,221,092,600	66.15	65.93	0.22

資料:市民税課

5 後期高齢者医療保険料収入状況

(12月末日現在)

区 分		予 算 額 (円)	調 定 額 (円)	収 入 済 額 (円)	収 入 歩 合	前 年 同 期	増 減
後期 高齢 者医 療	後 期 特 別 徴 収	2,679,147,000	2,590,428,200	1,734,130,000	66.94	65.57	1.37
	後 期 普 通 徴 収	1,613,809,000	1,666,171,800	1,147,229,300	68.85	61.22	7.63
	現 年 課 税 分	4,292,956,000	4,256,600,000	2,881,359,300	67.69	63.85	3.84
	滞 納 繰 越 分	8,371,000	25,679,400	7,685,300	29.93	30.50	△ 0.57
	合 計	4,301,327,000	4,282,279,400	2,889,044,600	67.47	63.66	3.81

資料:市民税課

◆◆◆ 教 育 ・ 文 化 ◆◆◆

1 大学・短期大学学生数

(12月末日現在)

学 校 名	総 数	男	女	1 年	2 年	3 年	4 年	5 年	6 年
総 数	12,857	6,558	6,299	3,418	3,466	2,836	2,960	75	102
高 崎 経 済 大 学	4,016	2,536	1,480	997	983	947	1,089	-	-
高崎経済大学大学院(博士前期)	15	9	6	8	7	-	-	-	-
高崎経済大学大学院(博士後期)	6	5	1	3	-	3	-	-	-
高 崎 商 科 大 学	891	626	265	247	227	198	219	-	-
高崎商科大学大学院(修士)	7	4	3	6	1	-	-	-	-
高 崎 健 康 福 祉 大 学	2,843	916	1,927	692	701	644	629	75	102
高崎健康福祉大学大学院(博士前期)	33	13	20	20	13	-	-	-	-
高崎健康福祉大学大学院(博士後期)	17	7	10	5	3	8	1	-	-
群 馬 パ ー ス 大 学	1,623	592	1,031	419	441	415	348	-	-
上 武 大 学	2,013	1,495	518	433	510	514	556	-	-
上武大学大学院(修士)	20	16	4	15	5	-	-	-	-
育 英 大 学	463	228	235	122	116	107	118	-	-
高崎商科大学短期大学部	180	12	168	86	94	-	-	-	-
新 島 学 園 短 期 大 学	273	69	204	144	129	-	-	-	-
育 英 短 期 大 学	457	30	427	221	236	-	-	-	-

資料:各大学・大学院・短期大学

注)上武大学は伊勢崎キャンパスの学生数を含む。

2 高等学校生徒数

(12月末日現在)

学 校 名	総 数	男	女	1 年	2 年	3 年	4 年
総 数 (全 日 制)	10,730	5,200	5,530	3,572	3,659	3,499	-
" (定 時 制)	72	53	19	22	20	11	19
" (通 信 制)	410	220	190	(学 年 制 を と っ て い な い)			
高 崎 経 済 大 学 附 属 高 校	827	368	459	280	276	271	-
県 立 高 崎 高 校 (全)	844	844	-	282	282	280	-
" (通)	410	220	190	(学 年 制 を と っ て い な い)			
県 立 高 崎 商 業 高 校 (全)	763	376	387	245	242	276	-
" (定)	28	14	14	8	10	4	6
県 立 高 崎 工 業 高 校 (全)	704	538	166	239	230	235	-
" (定)	44	39	5	14	10	7	13
県 立 高 崎 女 子 高 校	828	-	828	281	275	272	-
県 立 高 崎 東 高 校	505	239	266	160	194	151	-
県 立 高 崎 北 高 校	714	377	337	240	238	236	-
県 立 榛 名 高 校	195	125	70	54	71	70	-
県 立 吉 井 高 校	382	180	202	116	128	138	-
東 京 農 業 大 学 第 二 高 校	1,684	808	876	544	642	498	-
高 崎 商 科 大 学 附 属 高 校	1,302	503	799	424	441	437	-
高 崎 健 康 福 祉 大 学 高 崎 高 校	1,291	465	826	451	424	416	-
明 和 県 央 高 校	691	377	314	256	216	219	-

資料:各高等学校

3 中等教育学校在籍者数

(12月末日現在)

学 校 名	総 数	男	女	前 期 課 程			後 期 課 程		
				1 年	2 年	3 年	4 年	5 年	6 年
県立中央中等教育学校	739	367	372	123	127	129	122	124	114

資料:県立中央中等教育学校

4 公立小学校児童在籍者数

(12月末日現在)

学 校 名	総 数	1 年	2 年	3 年	4 年	5 年	6 年	ゆうあい
総 数	18,288	2,821	2,832	2,958	2,962	3,069	2,999	647
中 央	284	51	37	44	48	51	45	8
北	255	39	45	38	46	30	49	8
南	249	36	36	37	47	46	42	5
東	319	46	58	47	59	48	49	12
西	376	61	46	70	60	61	64	14
塚 沢	480	64	64	79	80	87	91	15
片 岡	370	67	55	62	45	86	48	7
寺 尾	311	52	41	47	54	38	60	19
佐 野	914	161	149	154	140	138	137	35
六 郷	465	74	72	92	69	76	71	11
城 南	104	15	23	11	21	17	15	2
城 東	652	102	108	108	110	108	104	12
新 高 尾	411	63	59	63	74	73	58	21
中 川	425	60	67	68	63	69	82	16
八 幡	475	63	62	95	61	96	72	26
豊 岡	474	70	82	75	64	94	76	13
長 野	425	64	73	68	74	71	63	12
大 類	272	41	47	46	32	54	46	6
南 八 幡	350	44	52	61	50	60	67	16
倉 賀 野	540	81	85	71	99	85	95	24
岩 鼻	361	47	65	63	69	53	51	13
京 ヶ 島	457	84	69	65	71	82	69	17
滝 川	264	45	48	44	37	36	47	7
東 部	718	112	120	100	130	117	119	20
中 居	518	83	71	89	74	93	91	17
北 部	247	35	37	40	52	36	46	1
西 部	263	34	43	44	41	50	42	9
乗 附	258	45	40	44	26	46	47	10
浜 尻	359	47	52	61	62	68	59	10
矢 中	334	41	46	55	62	46	66	18
城 山	52	12	4	10	6	9	6	5
鼻 高	59	8	9	7	15	14	6	-
倉 渕	82	7	10	9	13	24	18	1
箕 輪	463	57	64	71	90	84	79	18
車 郷	93	13	14	19	11	15	19	2
箕 東	476	86	67	82	82	79	65	15
金 古	363	61	48	72	55	56	57	14
国 府	434	75	68	70	72	73	66	10
堤 ヶ 岡	597	98	101	79	99	110	101	9
上 郊	298	48	45	49	54	35	52	15
金 古 南	438	68	69	57	65	92	63	24
桜 山	748	125	134	123	110	115	111	30

4 公立小学校児童在籍者数 (続)

(12月末日現在)

学 校 名	総 数	1 年	2 年	3 年	4 年	5 年	6 年	ゆうあい
新 町 第 一	301	38	45	62	47	51	48	10
新 町 第 二	206	32	34	30	39	30	33	8
下 室 田	75	9	10	13	15	13	13	2
中 室 田	28	1	6	6	4	5	5	1
上 室 田	22	2	1	2	3	7	5	2
里 見	159	26	23	31	19	27	25	8
久 留 馬	211	33	31	34	37	37	26	13
下 里 見	169	23	22	36	20	25	31	12
宮 沢	32	5	6	4	4	5	8	-
吉 井	343	50	55	43	66	53	61	15
吉 井 西	209	28	41	32	40	26	31	11
多 胡	43	6	4	9	8	2	12	2
入 野	113	21	16	13	11	18	28	6
馬 庭	100	18	10	19	16	19	16	2
南 陽 台	112	23	21	11	20	11	21	5
岩 平	49	5	8	7	4	6	16	3
特別支援学校	83	16	14	17	17	13	6	-

資料:教職員課

5 公立中学校生徒在籍者数

(12月末日現在)

学 校 名	総 数	1 年	2 年	3 年	ゆうあい
総 数	9,407	2,893	3,049	3,230	235
第 一	201	72	56	69	4
高 松	468	157	147	152	12
並 榎	342	102	116	114	10
豊 岡	318	91	105	112	10
中 尾	543	130	197	203	13
長 野 郷	333	102	100	127	4
大 類	468	149	147	164	8
塚 沢	672	209	214	234	15
片 岡	313	100	102	103	8
佐 野	638	187	220	223	8
南 八 幡	184	55	63	62	4
倉 賀 野	289	106	86	87	10
高 南	423	142	123	150	8
寺 尾	181	46	63	65	7
八 幡	349	124	91	126	8
矢 中	325	93	115	108	9
倉 渕	71	22	26	21	2
箕 郷	563	170	198	183	12
群 馬 中 央	672	223	200	231	18
群 馬 南	743	232	252	245	14
新 町	322	99	101	106	16
榛 名	403	107	138	138	20
吉 井 中 央	289	87	88	106	8
吉 井 西	135	38	48	45	4
入 野	113	33	37	40	3
特別支援学校	49	17	16	16	-

資料:教職員課

6 私立中学校生徒在籍者数

(12月末日現在)

学 校 名	総 数	男	女	1 年	2 年	3 年
東京農業大学第二高等学校 中等部	94	35	59	94	-	-

資料:東京農業大学第二高等学校 中等部

7 公立幼稚園園児数

(12月末日現在)

幼 稚 園	総 数	3 歳 児	4 歳 児	5 歳 児
総 数	254	56	84	114
高 崎 幼 稚 園	29	6	7	16
南 八 幡 幼 稚 園	22	5	8	9
倉 賀 野 幼 稚 園	44	9	15	20
塚 沢 幼 稚 園	66	18	21	27
くらぶちこども園	7	1	2	4
吉 井 幼 稚 園	32	6	13	13
吉 井 西 幼 稚 園	32	6	9	17
かぶら幼 稚 園	22	5	9	8

資料:教職員課

8 市立図書館利用状況

		令和5年7月	8月	9月	10月	11月	12月
中央図書館	貸出利用点数	126,784	125,198	120,516	122,648	92,774	110,998
	予約・リクエスト件数	24,918	24,644	23,957	25,144	23,383	22,727
	調査相談件数	430	419	421	411	347	416
	ホームページアクセス数	53,026	54,285	50,119	50,976	49,391	50,383
箕郷図書館	貸出利用点数	8,893	8,183	7,373	6,109	7,684	6,421
	予約・リクエスト件数	231	214	195	160	218	168
	調査相談件数	88	75	55	46	56	52
群馬図書館	貸出利用点数	17,523	20,109	17,832	18,558	17,498	16,821
	予約・リクエスト件数	317	384	432	421	404	359
	調査相談件数	41	57	37	37	41	38
新町図書館	貸出利用点数	8,890	8,818	7,065	8,304	8,261	7,451
	予約・リクエスト件数	269	239	216	312	243	179
	調査相談件数	68	79	71	90	60	73
榛名図書館	貸出利用点数	4,913	5,719	4,785	4,097	4,401	4,469
	予約・リクエスト件数	128	156	142	98	131	125
	調査相談件数	63	98	43	28	45	47
山種記念 吉井図書館	貸出利用点数	7,589	7,424	6,392	6,880	5,247	6,015
	予約・リクエスト件数	124	160	130	165	143	134
	調査相談件数	35	80	36	39	18	28
計	貸出利用点数	174,592	175,451	163,963	166,596	135,865	152,175
	予約・リクエスト件数	25,987	25,797	25,072	26,300	24,522	23,692
	調査相談件数	725	808	663	651	567	654
	ホームページアクセス数	53,026	54,285	50,119	50,976	49,391	50,383

分類別資料点数

年	月	総数	総記	哲学	歴史	社会科学	自然科学	技術
令和2年度末		750,144	18,595	26,147	48,441	99,247	45,755	48,020
令和3年度末		753,499	18,781	26,266	48,788	100,791	46,443	48,074
令和4年度末		765,982	19,201	26,488	49,485	101,900	47,469	48,757
5年	9月末	769,051	19,243	26,435	49,910	102,538	47,829	48,771
	12月末	770,676	19,310	26,431	50,162	102,242	47,998	48,819

資料:中央図書館分

分類別利用点数

年	月	総数	総記	哲学	歴史	社会科学	自然科学	技術
令和2年度		1,368,482	17,959	39,281	47,697	75,469	62,603	95,511
令和3年度		1,502,664	18,259	40,406	49,750	80,358	69,942	97,607
令和4年度		1,396,445	16,178	36,570	51,658	72,371	65,514	88,513
5年	7月	126,784	1,494	3,537	5,574	6,917	6,787	8,250
	8月	125,198	1,384	3,342	5,147	6,330	6,337	7,512
	9月	120,516	1,317	3,262	4,859	6,113	5,567	7,159
	10月	122,648	1,483	3,307	4,944	6,279	5,600	7,633
	11月	92,774	1,155	2,535	3,443	4,598	4,115	5,733
	12月	110,998	1,209	3,079	4,286	5,523	5,055	7,112

資料:中央図書館分

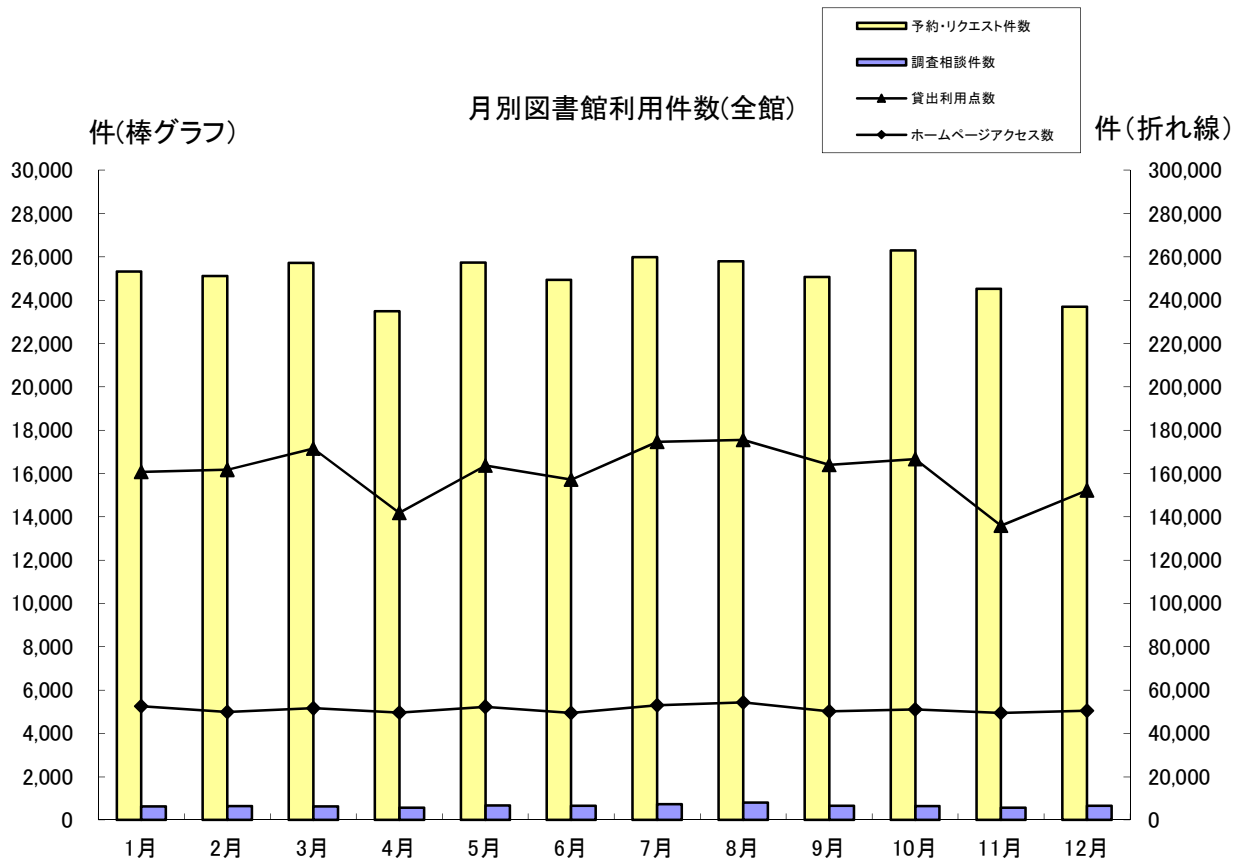

産 業	芸 術	言 語	文 学	郷 土 資 料	そ の 他	視 聴 覚 資 料
20,376	56,097	9,824	199,270	45,347	52,333	80,692
20,692	56,715	10,007	201,987	46,221	53,072	75,662
21,017	57,362	10,353	203,899	46,795	55,520	77,736
21,146	57,624	10,348	203,675	47,203	55,636	78,693
21,167	57,566	10,374	204,563	47,298	55,895	78,851

産 業	芸 術	言 語	文 学	郷 土 資 料	そ の 他	視 聴 覚 資 料	公 民 館	駅 図 書 コーナ-
27,433	62,126	15,142	337,571	6,855	181,039	290,688	22,496	86,612
30,301	68,307	15,152	370,696	7,926	215,607	309,728	28,545	100,080
28,606	61,152	13,594	348,612	7,337	204,603	284,320	25,547	91,870
2,573	5,441	1,374	33,244	695	20,336	23,948	2,084	4,530
2,393	5,652	1,171	31,996	723	19,447	23,823	2,165	7,776
2,119	5,492	1,093	30,330	630	18,492	24,277	2,153	7,653
2,118	5,482	1,120	30,607	604	18,984	24,687	1,959	7,841
1,627	3,737	814	22,746	472	13,665	18,336	1,993	7,805
1,924	4,921	1,009	27,849	551	16,215	22,841	2,036	7,388

9 文化施設利用状況

年 月	音 楽 セ ン タ ー		文 化 会 館	
	ホール	会議室	大ホール	小ホール
	(件)	(件)	(件)	(件)
令和2年度	51	54	44	6
令和3年度	118	108	91	25
令和4年度	173	170	159	42
5年				
7月	24	10	16	4
8月	18	23	15	1
9月	14	22	13	4
10月	13	12	18	4
11月	16	25	18	9
12月	13	11	14	1

年 月	シンフォニーホール		プラネタリウム	高崎シティギャラリー	
	ホール	会議室		コアホール	展示室
	(件)	(件)	(人)	(件)	(件)
令和2年度	372	48	15,835	52	58
令和3年度	680	81	24,216	146	163
令和4年度	1,016	102	30,872	209	217
5年					
7月	77	5	5,686	20	13
8月	74	12	7,981	17	9
9月	78	4	2,869	16	27
10月	121	15	3,895	19	26
11月	99	7	2,461	16	17
12月	83	2	2,290	17	8

年 月	高 崎 芸 術 劇 場			
	大劇場	スタジオシアター	音楽ホール	練習施設
	(件)	(件)	(件)	(件)
令和2年度	95	47	86	524
令和3年度	174	150	133	1,159
令和4年度	234	156	163	1,503
5年				
7月	20	19	15	146
8月	14	8	19	145
9月	21	14	10	155
10月	25	25	17	149
11月	20	11	15	167
12月	21	13	13	145

資料:公益財団法人高崎財団

注)プラネタリウム人数は一般投映・学習投映・天文教室・コンサートの合計

注)高崎シティギャラリーの展示室は第1～第6展示室及び予備室の合計

注)高崎芸術劇場の練習施設は、リハーサルホール、レッスンルーム1～3及びスタジオ31～42の合計

年	月	箕郷文化会館			新町文化ホール			
		ホール	視聴覚室	集会室	ホール	研修室	視聴覚室	和室
令和2年度		54	75	31	33	86	33	11
令和3年度		71	73	63	70	99	45	3
令和4年度		110	96	83	80	144	79	13
5年	7月	9	6	7	5	6	3	-
	8月	4	9	6	8	6	7	4
	9月	2	8	5	6	13	9	4
	10月	16	8	11	6	9	6	2
	11月	10	11	11	11	12	6	5
	12月	9	9	7	11	12	3	5

年	月	榛名文化会館(エコール)			吉井文化会館				
		大ホール	小ホール	リハーサル室	大ホール	小ホール	和室1	和室2	研修室
令和2年度		20	15	48	13	71	2	-	9
令和3年度		39	58	94	18	103	6	2	3
令和4年度		44	54	108	24	131	11	3	34
5年	7月	6	3	6	2	8	2	-	1
	8月	7	3	7	3	6	1	-	4
	9月	6	6	5	-	10	-	-	4
	10月	2	9	4	3	11	1	-	3
	11月	10	9	6	5	12	2	1	7
	12月	8	6	6	3	9	1	-	6

資料:各文化会館、文化ホール

10 高崎市美術館利用状況

(単位:人)

年 月	総 数	一 般	学 生	児 童	日 数	1日平均
令和3年	22,281	19,686	1,546	1,049	255	87
令和4年	30,871	26,125	1,747	2,999	224	137
令和5年	22,553	20,035	1,017	1,501	242	93
5年 7月	2,278	1,882	83	313	26	87
8月	2,836	2,262	134	440	27	105
9月	1,035	894	38	103	10	103
10月	2,162	2,052	72	38	25	86
11月	1,774	1,723	30	21	16	110
12月	2,532	2,408	80	44	23	110

資料:高崎市美術館

11 高崎市タワー美術館利用状況

(単位:人)

年 月	総 数	一 般	学 生	児 童	日 数	1日平均
令和3年	17,915	16,833	590	492	245	73
令和4年	15,744	14,718	572	454	242	65
令和5年	17,856	16,628	567	661	205	87
5年 7月	2,105	1,926	83	96	26	81
8月	2,658	2,295	129	234	27	98
9月	1,743	1,644	38	61	16	109
10月	2,290	2,180	38	72	25	92
11月	-	-	-	-	-	-
12月	-	-	-	-	-	-

資料:高崎市タワー美術館

注)11月～12月は空調設備工事の為閉館

12 高崎市山田かまち美術館利用状況

(単位:人)

年 月	総 数	一 般	学 生	児 童	日 数	1日平均
令和3年	2,292	2,006	106	180	301	7
令和4年	3,288	2,808	210	270	301	10
令和5年	2,965	2,642	153	170	304	9
5年 7月	271	245	16	10	26	10
8月	331	260	33	38	27	12
9月	249	221	17	11	26	9
10月	375	357	10	8	26	14
11月	267	247	9	11	25	10
12月	188	169	11	8	23	8

資料:高崎市山田かまち美術館

◆◆◆ 物 価 ・ 消 費 ◆◆◆

1 消費者物価指数

令和2年=100

年 月	全 国		東 京 都 区 部		小 都 市 A	
	総 合	食 料	総 合	食 料	総 合	食 料
令和3年 平均	99.8	100.0	99.8	99.9	99.8	100.0
令和4年 平均	102.3	104.5	102.2	104.4	102.4	104.5
令和5年 平均	105.6	112.9	105.4	112.6	105.7	112.9
5年 7月	105.7	113.1	105.5	113.0	105.8	113.0
8月	105.9	113.5	105.6	113.0	106.1	113.4
9月	106.2	115.0	105.8	114.6	106.4	114.9
10月	107.1	116.3	106.8	116.0	107.3	116.3
11月	106.9	115.6	106.5	115.0	107.1	115.7
12月	106.8	115.2	106.5	114.6	107.0	115.2

資料:総務省統計局

注)小都市Aとは人口5万以上15万未満の市

注)指数は、令和3年7月分から令和2年基準に更新を行い、過去に遡って指数を改定した。

2 消費者物価中分類指数(全国)

令和2年=100

年 月	総 合	食 料	住 居	光 熱	家 具	被 服	保 健	交 通	教 育	教 養	諸 雑 費
				水 道	家 事 用 品	及 び 履 物	医 療	通 信		娛 楽	
令和3年 平均	99.8	100.0	100.6	101.3	101.7	100.4	99.6	95.0	100.0	101.6	101.1
令和4年 平均	102.3	104.5	101.3	116.3	105.5	102.0	99.3	93.5	100.9	102.7	102.2
令和5年 平均	105.6	112.9	102.4	108.5	113.8	105.7	101.2	95.8	102.1	107.1	103.7
5年 7月	105.7	113.1	102.4	105.8	115.3	104.8	101.3	96.4	102.4	108.1	103.5
8月	105.9	113.5	102.4	103.4	114.4	104.0	101.4	97.4	102.4	110.1	104.1
9月	106.2	115.0	102.5	101.5	115.0	107.1	101.6	97.3	102.4	108.6	104.2
10月	107.1	116.3	102.5	107.7	116.2	107.5	101.9	97.2	102.4	109.6	104.2
11月	106.9	115.6	102.6	107.2	116.3	108.0	102.2	96.9	102.4	109.2	104.2
12月	106.8	115.2	102.6	107.1	115.7	107.4	102.0	97.1	102.4	109.8	104.1

資料:総務省統計局

注)指数は、令和3年7月分から令和2年基準に更新を行い、過去に遡って指数を改定した。

◆◆◆ 社 会 ・ 福 祉 ◆◆◆

1 生活保護扶助別人員

年 月	生 活 扶 助	住 宅 扶 助	教 育 扶 助	介 護 扶 助	医 療 扶 助	出 産 扶 助	生 業 扶 助	葬 祭 扶 助	施設事務 費 対 象	世 帯	人 員
令和2年度	37,962	35,795	1,333	11,264	37,790	1	562	89	397	34,689	41,114
令和3年度	37,698	35,764	1,387	11,938	38,006	2	541	96	348	34,930	41,002
令和4年度	37,441	35,465	1,328	12,347	37,872	3	459	103	309	35,057	40,780
5年											
7月	3,088	2,974	112	1018	3,190	1	35	6	25	2,951	3,436
8月	3,099	2,975	112	1017	3,207	-	34	11	25	2,964	3,453
9月	3,129	3,003	114	1029	3,215	-	34	10	25	2,977	3,474
10月	3,209	3,034	116	1,036	3,251	-	33	9	25	2,989	3,482
11月	3,323	3,064	118	1,043	3,238	-	33	7	25	2,999	3,490
12月	3,313	3,066	117	1,041	3,240	-	35	6	25	3,003	3,490

資料:社会福祉課

被保護世帯・人員及び保護費の推移

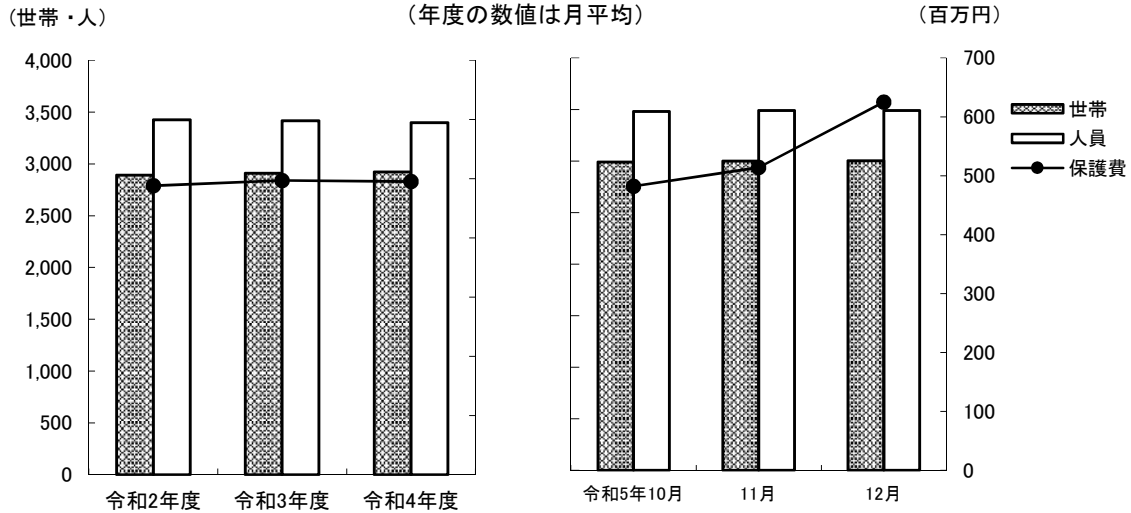

2 扶助別生活保護費

(単位:千円)

年 月	生 活 扶 助	住 宅 扶 助	教 育 扶 助	介 護 扶 助	医 療 扶 助	出 産 扶 助	生 業 扶 助	葬 祭 扶 助	施設事務 費	扶助費 合計
令和2年度	1,823,674	871,252	13,382	234,615	2,835,188	291	5,676	8,892	66,964	5,859,934
令和3年度	1,803,215	877,493	13,085	262,360	2,938,014	158	5,761	8,806	58,500	5,967,392
令和4年度	1,775,063	879,608	12,753	278,996	2,921,456	1,386	6,361	9,402	52,015	5,937,041
5年										
7月	141,808	72,852	1,835	24,786	317,488	326	324	775	4,162	564,356
8月	138,926	72,374	560	22,415	185,613	-	318	830	4,146	425,182
9月	140,848	74,136	1,083	22,687	310,356	-	269	940	4,162	554,481
10月	146,735	73,753	1,113	23,086	232,748	-	342	515	4,171	482,463
11月	158,990	75,314	1,084	23,566	249,538	-	434	758	4,187	513,871
12月	197,397	77,255	1,169	23,984	319,694	-	253	630	4,223	624,605

資料:社会福祉課

3 医療扶助実施状況

(単位:人)

年 月	入 院		入 院 外	
	精 神	そ の 他	精 神	そ の 他
令和2年度	867	1,146	3,313	32,466
令和3年度	828	1,113	3,662	32,400
令和4年度	899	1,101	3,913	31,959
5年 7月	74	94	334	2,688
8月	76	87	336	2,708
9月	76	107	346	2,686
10月	76	100	348	2,727
11月	74	93	349	2,722
12月	77	94	355	2,714

資料:社会福祉課

4 老人福祉センター利用状況

(単位:人)

施 設 名	令和	令和	令和	5年	8月	9月	10月	11月	12月
	2年度	3年度	4年度	7月					
佐野長寿センター	11,294	13,116	17,276	1,572	1,419	1,701	1,978	2,068	1,713
六郷長寿センター	17,328	23,478	26,364	2,361	2,328	2,310	2,975	2,400	2,361
片岡長寿センター	14,790	15,863	16,784	1,609	1,605	1,506	1,714	1,591	1,584
京ヶ島長寿センター	13,055	14,944	17,909	1,626	1,582	1,717	1,882	1,849	1,600
八幡長寿センター	15,549	17,319	18,590	1,484	1,452	1,579	1,755	1,592	1,544
中川長寿センター	16,528	16,650	22,899	1,926	1,825	2,341	2,076	1,666	1,667
岩鼻長寿センター	16,033	20,241	22,043	1,726	1,861	1,955	1,960	1,767	1,782
箕輪城長寿センター	13,084	13,406	18,151	1,841	1,642	1,670	1,779	1,756	1,687
群馬長寿センター	23,389	30,265	30,680	2,963	2,786	2,659	3,045	2,990	2,847
新町長寿センター	4,355	6,187	6,811	602	650	640	623	586	566
新町鉄南長寿センター	4,960	6,105	5,323	423	423	414	493	436	455
高浜長寿センター	47,613	63,713	70,468	5,800	5,922	5,989	6,310	6,564	6,103

資料:長寿社会課

5 一般職業紹介状況(学卒を除きパートを含む)

(単位:人)

	令和			5年					
	2年度	3年度	4年度	7月	8月	9月	10月	11月	12月
新規求職申込件数(人)	12,097	12,454	12,183	864	911	921	926	847	720
月間有効求職者数(人)	50,933	53,480	55,111	4,598	4,578	4,583	4,632	4,524	4,284
新規求人数(人)	29,804	31,656	34,024	2,834	2,819	2,750	3,085	2,873	2,653
月間有効求人数(人)	87,913	90,479	98,472	8,102	7,826	8,025	8,326	8,326	8,319
就職件数(人)	3,239	3,340	3,314	206	215	248	276	249	208
新規求人倍率(倍)	2.46	2.54	2.79	3.28	3.09	2.99	3.33	3.39	3.68
有効求人倍率(倍)	1.73	1.69	1.79	1.76	1.71	1.75	1.80	1.84	1.94
就職率(%)	26.8	26.8	27.2	23.8	23.6	26.9	29.8	29.4	28.9

資料:高崎公共職業安定所

6 求人・求職バランスシート(常用で学卒・臨時・パートを除く)

(単位:人)

		令和			5年						
		4年度			4月	5月	6月	7月	8月	9月	10月
職業計	求人募集数	51,122	4,327	4,531	4,564	4,538	4,469	4,474	4,598	4,521	4,506
	求職者数	34,260	3,036	3,009	2,913	2,833	2,868	2,828	2,871	2,813	2,695
	求人倍率	1.49	1.43	1.51	1.57	1.60	1.56	1.58	1.60	1.61	1.67
専門・技術職	求人募集数	12,011	1,070	1,072	1,069	1,103	1,110	1,120	1,215	1,208	1,209
	求職者数	6,170	561	549	545	527	507	506	520	527	522
	求人倍率	1.95	1.91	1.95	1.96	2.09	2.19	2.21	2.34	2.29	2.32
事務職	求人募集数	5,099	476	454	444	408	386	394	411	380	389
	求職者数	9,668	798	815	804	783	781	757	765	744	728
	求人倍率	0.53	0.60	0.56	0.55	0.52	0.49	0.52	0.54	0.51	0.53
販売職	求人募集数	6,848	600	709	733	779	729	722	729	682	684
	求職者数	2,310	188	190	173	167	179	176	183	173	156
	求人倍率	2.96	3.19	3.73	4.24	4.66	4.07	4.10	3.98	3.94	4.38
サービス職	求人募集数	10,869	877	924	913	868	852	840	839	843	843
	求職者数	2,882	261	240	212	206	216	217	218	219	201
	求人倍率	3.77	3.36	3.85	4.31	4.21	3.94	3.87	3.85	3.85	4.19
保安職	求人募集数	1,899	134	130	138	141	160	128	130	132	120
	求職者数	213	25	20	19	17	13	11	14	15	18
	求人倍率	8.92	5.36	6.50	7.26	8.29	12.31	11.64	9.29	8.80	6.67
生産工程職	求人募集数	5,144	361	443	446	439	417	386	392	459	454
	求職者数	3,056	265	269	254	239	245	241	250	253	241
	求人倍率	1.68	1.36	1.65	1.76	1.84	1.70	1.60	1.57	1.81	1.88
輸送職	求人募集数	3,352	318	304	298	257	262	280	295	269	289
	求職者数	1,398	99	101	95	93	97	104	105	110	108
	求人倍率	2.40	3.21	3.01	3.14	2.76	2.70	2.69	2.81	2.45	2.68
建設職	求人募集数	3,731	313	318	336	336	347	372	346	317	303
	求職者数	638	55	53	53	40	40	37	38	37	34
	求人倍率	5.85	5.69	6.00	6.34	8.40	8.68	10.05	9.11	8.57	8.91
運搬・清掃職	求人募集数	1,506	138	138	150	169	172	200	195	192	184
	求職者数	2,480	202	206	199	199	214	217	214	206	203
	求人倍率	0.61	0.68	0.67	0.75	0.85	0.80	0.92	0.91	0.93	0.91

資料:高崎公共職業安定所

注) 求人募集数・求職者数・求人倍率は、正式にはそれぞれ、有効求人数・有効求職者数・有効求人倍率という。

注) 求人倍率は、求職者1人あたりの求人募集数を意味する。

注) 「職業」の合計欄には、[管理職][農林漁業職][職業分類不能]を含む。

◆◆◆ 保 健 ・ 衛 生 ◆◆◆

1 国民健康保険の状況(療養の給付)

年 月	被 保 険 者 数	受 診 件 数	費 用 額 (千円)				受診率 (%)	1件あたりの費用額(円)	
			総 額	保 険 者 負 担 金	一 部 負 担 金	公 費 負 担 金			
令和2年度	77,072	1,130,242	27,164,117	19,895,026	7,269,091	-	1,466.5	24,034	
令和3年度	76,346	1,177,567	28,270,025	20,769,689	7,500,336	-	1,542.4	24,007	
令和4年度	73,225	1,174,326	28,438,153	20,885,699	7,552,454	-	1,603.7	24,217	
一 般	5年 7月	70,224	96,378	2,323,995	1,702,091	621,904	-	137.2	24,113
	8月	69,871	92,919	2,294,175	1,679,577	614,597	-	133.0	24,690
	9月	69,614	94,760	2,256,440	1,655,614	600,825	-	136.1	23,812
退 職 者	5年 7月	-	-	-	-	-	-	-	-
	8月	-	-	-	-	-	-	-	-
	9月	-	-	-	-	-	-	-	-

資料:保険年金課

注)被保険者に後期高齢者は含まれていない。

注)受診率は、受診件数÷被保険者数であり、一人あたりの受診件数を百分率で表したものの。

国民保険加入者の状況

(年度の数值は月平均)

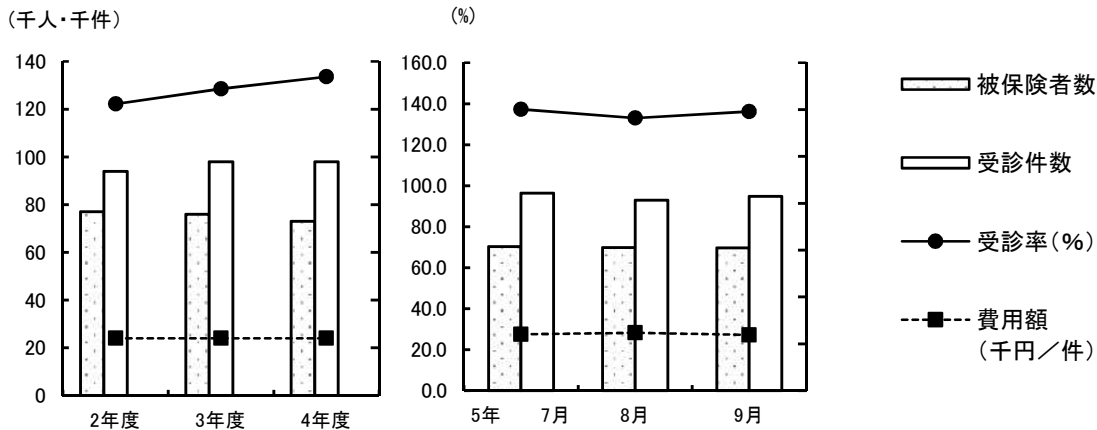

2 国民健康保険加入世帯および被保険者数

年 月	総 世 帯 数	加 入 世 帯 数			総人口	被 保 険 者 数		
		世 帯 数	加入率 (%)	加入率 (%)		人 口	加入率 (%)	
令和 2年度	167,410	49,563	(-) 29.6	372,206	78,024	(-) 21.0		
令和 3年度	168,807	48,946	(-) 29.0	371,049	76,117	(-) 20.5		
令和 4年度	170,039	47,699	(-) 28.1	369,412	72,924	(-) 19.7		
5年	6月	171,283	46,786	(-) 27.3	368,339	70,785	(-) 19.2	
	7月	171,422	46,494	(-) 27.1	368,341	70,224	(-) 19.1	
	8月	171,472	46,295	(-) 27.0	368,233	69,871	(-) 19.0	
	9月	171,596	46,167	(-) 26.9	368,196	69,614	(-) 18.9	
	10月	171,727	46,109	(-) 26.9	368,154	69,437	(-) 18.9	
	11月	171,771	45,934	(-) 26.7	368,026	69,131	(-) 18.8	

資料:保険年金課

注)()内については退職者世帯数および退職者被保険者数

3 国民健康保険費用状況

年 月	療 養 費		任 意 給 付				
	件 数(件)	金 額(千円)	出 産 育 児 一 時 金		葬 祭 費		
			件 数(件)	金 額(千円)	件 数(件)	金 額(千円)	
令和2年度	24,662	243,106	225	94,356	519	25,950	
令和3年度	25,339	249,514	214	89,410	509	25,450	
令和4年度	24,840	239,776	193	80,804	500	25,000	
一 般	5年 8月	2,098	20,230	15	7,402	49	2,450
	9月	1,991	18,624	14	6,801	40	2,000
	10月	2,015	18,819	17	8,962	48	2,400
退 職 者	5年 8月	-	-
	9月	-	-
	10月	-	-

資料:保険年金課

注)退職者の出産育児一時金及び葬祭費は一般分に含まれている。

4 後期高齢者医療の状況

年 月	被保険者数	受診件数	医 療 費 (千円)						受診率 (%)	1件当り医療費(円)	
			総 額	後期高齢者医療負担分	他 法負担分	その他負担分	一 部負担分	高額療養費(支給額)			
令和2年度	53,308	1,386,926	44,006,300	38,601,156	539,368	-	3,502,376	1,363,401	2,602	31,729	
令和3年度	54,069	1,445,288	46,125,018	40,485,601	572,778	-	3,599,081	1,467,559	2,673	31,914	
令和4年度	56,144	1,521,148	48,860,975	42,583,944	689,545	-	3,801,359	1,786,126	2,709	32,121	
5年	6月	57,676	132,121	4,034,645	3,464,692	47,792	-	344,703	177,456	229	30,537
	7月	57,838	131,308	4,137,537	3,554,566	502,036	-	347,243	185,523	227	31,510
	8月	57,967	129,239	4,213,060	3,632,503	488,803	-	342,223	189,452	223	32,599
	9月	58,120	131,920	4,190,108	3,608,028	50,937	-	348,077	183,063	227	31,762
	10月	58,192	134,775	4,331,533	3,735,638	44,367	-	356,100	195,428	232	32,139
	11月	58,293	133,005	4,178,755	3,597,776	43,795	-	348,793	188,389	228	31,418

資料:保険年金課

注)後期高齢者医療会計年度は3月診療分から翌年2月診療分

注)受診率は、受診件数÷被保険者数であり、一人あたりの受診件数を百分率で表したものの。

5 後期高齢者医療費の状況

年 月	入 院		入 院 外		歯 科		調 剤		そ の 他		
	件 数	後期高齢者医療負担金	件 数	後期高齢者医療負担金	件 数	後期高齢者医療負担金	件 数	後期高齢者医療負担金	件 数	後期高齢者医療負担金	
	(千円)		(千円)		(千円)		(千円)		(千円)		
令和2年度	36,254	18,383,611	785,373	12,797,977	116,132	1,411,892	427,020	5,108,579	22,147	899,096	
令和3年度	37,146	19,557,245	813,494	13,334,086	124,705	1,505,141	447,202	5,128,201	22,741	960,928	
令和4年度	38,146	20,877,490	850,555	13,752,247	137,304	1,640,812	472,640	5,281,576	22,503	1,031,819	
5年	6月	3,164	1,644,147	73,091	1,137,014	12,579	146,027	41,360	444,589	1,972	92,915
	7月	3,246	1,732,200	72,635	1,141,958	12,447	144,239	41,012	436,403	1,958	99,766
	8月	3,314	1,801,038	71,596	1,144,680	11,620	130,608	40,802	458,778	1,907	97,399
	9月	3,317	1,764,377	73,221	1,142,447	12,138	140,695	41,344	461,679	1,900	98,830
	10月	3,344	1,836,963	74,168	1,180,473	13,090	154,390	42,194	459,555	1,979	104,257
	11月	3,327	1,747,878	73,597	1,149,668	12,903	151,698	41,160	449,788	2,018	98,744

資料:保険年金課

6 感染症発生状況

(単位:人)

年 月	総 数	急性灰白髄炎 (ポリオ)	コレラ	細菌性赤痢	腸チフス	パラチフス	腸管出血性 大腸菌
令和2年度	12	-	-	-	-	-	12
令和3年度	7	-	-	-	-	-	7
令和4年度	21	-	-	-	-	-	21
5年 7月～9月	12	-	-	-	-	-	12
10月～12月	2	-	-	-	-	-	2

資料:保健予防課

7 高崎市で実施している予防接種

(単位:人)

年 月	四種混合 (三種混合、 不活化ポリオ を含む)	二種混合	麻しん 風しん 混合 (各単抗原を 含む)	日本脳炎	BCG	ヒブ	小児用 肺炎球菌
令和2年度	10,706	2,975	5,507	12,455	2,653	10,647	10,472
令和3年度	9,833	2,728	5,301	7,851	2,402	9,791	9,780
令和4年度	9,313	2,540	5,240	12,712	2,350	9,475	9,468
5年 7月	740	227	406	769	185	727	728
8月	779	394	479	1,067	148	772	779
9月	829	147	534	828	174	832	840
10月	827	163	390	899	240	847	834
11月	792	148	323	846	202	781	786
12月	736	183	285	757	195	738	733

(単位:人)

年 月	子宮頸がん (HPV)	水痘	B型肝炎	ロタウイルス	風しんの追加 的対策(風し ん第5期)	高齢者 インフルエンザ	高齢者 肺炎球菌
令和2年度	696	5,391	7,777	2,193	1,708	74,929	4,105
令和3年度	1,800	4,887	7,367	5,115	1,245	62,716	3,540
令和4年度	4,847	4,548	7,040	4,934	96	64,280	3,291
5年 7月	550	312	610	411	3	-	219
8月	800	366	575	421	2	-	150
9月	468	435	604	410	-	-	223
10月	480	374	639	472	1	27,249	174
11月	434	367	566	387	2	29,359	200
12月	440	378	527	368	4	5,324	203

資料:保健予防課

注)人数は延べ人数

注) 風しん第5期は平成31年4月より令和7年3月末までの時限措置

注) ロタウイルスは令和2年10月より定期接種開始

8 健診実施状況 (単位:人)

年 月	基 本 健 診			
	はつらつ 健診	国保特定 健診	後期高齢 者健診	健康増進 健診
令和2年度	1,033	13,896	14,404	256
令和3年度	1,325	16,574	14,777	296
令和4年度	1,786	14,676	13,733	276
5年				
7月	121	1,639	1,889	51
8月	185	881	969	21
9月	180	1,454	1,683	13
10月	200	2,622	2,814	32
11月	369	3,306	2,773	32
12月	111	3,153	1,786	49

資料:健康課 (令和5年12月末日現在)

(単位:人)

年 月	が ん 検 診						ピロリ 検診	胃がん リスク 検診
	胃がん	子宮がん	胸部 (肺がん・ 結核)	乳がん	大腸がん	前立腺 がん		
令和2年度	5,040	13,474	19,378	6,023	20,113	8,348	873	3,830
令和3年度	7,579	15,793	26,190	6,305	21,863	9,268	1,312	4,012
令和4年度	7,251	16,019	27,200	7,201	21,628	9,536	1,136	3,512
5年								
7月	860	1,545	3,162	560	2,646	929	171	313
8月	471	1,307	1,942	527	1,740	790	101	251
9月	825	1,578	2,655	785	2,328	940	99	340
10月	1,006	2,709	2,998	1,438	3,750	1,538	119	469
11月	1,072	2,469	3,617	1,330	3,726	1,562	165	504
12月	993	1,833	3,078	904	2,665	995	81	432

資料:健康課 (令和5年12月末日現在)

(単位:人)

年 月	骨量検診	成人歯科 健診	肝炎 ウイルス 検診	股関節脱 臼検診	3ヵ月児 健診	9ヵ月児 健診	1歳6ヵ月児 健診	3歳児 健診
令和2年度	1,764	317	1,887	2,510	2,540	2,544	2,742	3,150
令和3年度	1,851	338	2,148	2,019	2,427	2,420	2,089	2,240
令和4年度	1,832	393	1,893	2,572	2,356	2,307	2,823	3,022
5年								
7月	166	25	163	196	169	208	206	225
8月	122	19	148	186	192	200	206	214
9月	157	26	181	228	209	223	168	249
10月	246	49	205	202	221	193	200	206
11月	336	49	288	195	196	169	188	233
12月	271	43	270	182	186	168	156	175

資料:健康課 (令和5年12月末日現在)

9 ごみ・資源物排出量

(単位:トン)

年 月	総排出量	可燃ごみ			不燃・粗大ごみ		
		市収集量	委託 収集量	市処理施設 への持込量	市収集量	委託 収集量	市処理施設 への持込量
令和2年度	124,939	1,928	77,247	28,428	88	5,322	2,813
令和3年度	121,438	1,844	74,799	28,532	70	4,684	2,495
令和4年度	120,175	1,880	74,059	28,663	58	4,352	2,495
5年							
7月	9,745	145	6,033	2,391	4	318	174
8月	10,336	151	6,431	2,563	5	310	217
9月	9,645	161	5,906	2,352	5	339	177
10月	10,411	159	6,475	2,547	4	353	225
11月	9,546	149	5,740	2,446	6	356	225
12月	10,083	158	5,965	2,447	7	419	273

資料:一般廃棄物対策課

(単位:トン)

年 月	資源物			埋立
	市収集量	委託 収集量	市処理施設 への持込量	搬入量
令和2年度	122	8,208	783	17,769
令和3年度	121	8,058	835	16,298
令和4年度	116	7,774	778	16,109
5年				
7月	8	618	54	1,194
8月	4	581	74	1,455
9月	6	650	49	1,259
10月	6	582	60	1,277
11月	7	561	56	1,335
12月	9	703	102	1,191

資料:一般廃棄物対策課

注)各数値は、トン換算による端数処理を行っているため、収集量の合計が総搬入量と一致しない場合がある。

注)埋立搬入量は、市一般廃棄物最終処分場(上奥平、榛名)への搬入量(覆土を除く)

10 公害苦情取扱件数

(単位:件)

年 月	総 数	大気汚染	水質汚濁	騒 音	振 動	悪 臭	廃棄物投棄	そ の 他
令和2年度	87	17	1	43	4	9	11	2
令和3年度	85	17	-	36	3	13	15	1
令和4年度	106	14	-	38	3	16	34	1
5年								
7月	4	-	-	2	-	1	1	-
8月	3	1	-	1	-	-	1	-
9月	4	-	-	3	-	-	1	-
10月	6	2	1	1	2	-	-	-
11月	2	1	-	-	1	-	-	-
12月	4	-	-	1	-	1	2	-

資料:環境政策課、一般廃棄物対策課

◆ ◆ ◆ 金 融 ◆ ◆ ◆

1 群馬県内金融機関実質預金貸出金残高 (単位:億円)

年	月	総 額	国内銀行	信用金庫
		[預金残高]		
令和3年末		118,813	…	…
令和4年末		120,531	…	…
5年	7月	121,382	91,475	29,908
	8月	121,566	91,587	29,979
	9月	121,448	91,546	29,902
	10月	121,428	91,441	29,987
	11月	121,419	91,601	29,818
	12月	122,243	92,246	29,996
		[貸出金残高]		
令和3年末		58,658	…	…
令和4年末		59,431	…	…
5年	7月	60,161	46,000	14,161
	8月	60,255	46,129	14,126
	9月	60,870	46,656	14,214
	10月	60,455	46,368	14,086
	11月	60,569	46,500	14,069
	12月	61,356	47,224	14,132

資料:日本銀行前橋支店

注)対象は群馬県内店舗

注)定義変更により、過去に遡って改訂した。内訳計数は国内銀行、信用金庫のみで、令和3年1月から記載

2 高崎市融資制度実績

年	月	件 数	金 額
		(件)	(千円)
令和2年度		1,544	22,617,320
令和3年度		218	1,904,400
令和4年度		228	2,238,567
5年	7月	33	287,710
	8月	24	224,580
	9月	8	73,500
	10月	6	46,230
	11月	23	147,400
	12月	51	463,350

資料:商工振興課

注)小口資金は除く。

◆◆◆ 運 輸 ◆◆◆

1 JR各駅乗客人員状況 (単位:人)

年 度		令和元年度	令和2年度	令和3年度	令和4年度
総 数	総 数	17,086,953	13,970,272	15,799,439	18,750,108
	一 般 定 期	7,461,353	4,868,682	6,313,638	8,698,291
	1日平均	46,682	38,271	43,283	51,366
高 崎 駅	総 数	11,770,859	10,196,354	11,569,819	14,078,169
	一 般 定 期	5,752,901	3,946,216	5,228,735	7,324,320
	1日平均	32,160	27,935	31,697	38,570
北 高 崎 駅	総 数	597,194	433,872	525,989	572,576
	一 般 定 期	164,426	99,582	115,559	135,707
	1日平均	1,631	1,188	1,441	1,568
群 馬 八 幡 駅	総 数	438,125	306,231	330,026	361,573
	一 般 定 期	144,153	91,396	96,434	111,513
	1日平均	1,197	838	904	990
井 野 駅	総 数	789,065	602,124	660,319	710,537
	一 般 定 期	198,626	115,096	136,451	171,609
	1日平均	2,155	1,649	1,809	1,946
高 崎 問 屋 町 駅	総 数	1,445,910	1,085,403	1,200,906	1,332,560
	一 般 定 期	402,583	235,374	272,075	344,218
	1日平均	3,950	2,973	3,290	3,650
倉 賀 野 駅	総 数	681,185	516,842	556,580	605,343
	一 般 定 期	229,646	138,313	160,171	203,308
	1日平均	1,861	1,416	1,524	1,658
新 町 駅	総 数	1,364,615	829,446	955,800	1,089,350
	一 般 定 期	569,018	242,705	304,213	407,616
	1日平均	3,728	2,272	2,618	2,984

資料:JR東日本高崎支社

注)令和元年以前は在来線のみ。新幹線含まず。

2 上信電鉄各駅乗客人員等状況

乗客人員状況

(単位:人)

駅名		令和2年度	令和3年度	令和4年度	令和5年10月	11月	12月
総数	総数	961,574	1,118,950	1,266,228	117,021	115,834	101,077
	一般	244,514	299,050	361,128	34,401	33,964	35,737
	定期	717,060	819,900	905,100	82,620	81,870	65,340
	1日平均	2,627	3,066	3,469	3,775	3,861	3,261
上信高崎	総数	525,755	618,376	717,024	66,764	66,286	59,130
	一般	147,275	184,486	233,124	22,574	22,276	23,100
	定期	378,480	433,890	483,900	44,190	44,010	36,030
	1日平均	1,436	1,694	1,964	2,154	2,210	1,907
南高崎	総数	14,558	15,368	19,348	1,786	1,661	1,799
	一般	6,308	7,958	9,208	766	701	749
	定期	8,250	7,410	10,140	1,020	960	1,050
	1日平均	40	42	53	58	55	58
佐野のわたし	総数	36,860	38,391	45,726	4,332	4,256	4,232
	一般	14,450	16,281	19,986	2,052	1,916	2,072
	定期	22,410	22,110	25,740	2,280	2,340	2,160
	1日平均	101	105	125	140	142	137
根小屋	総数	41,355	44,011	45,813	3,800	3,938	3,808
	一般	12,945	13,411	14,853	1,190	1,328	1,468
	定期	28,410	30,600	30,960	2,610	2,610	2,340
	1日平均	113	121	126	123	131	123
高崎商科大学前	総数	13,753	30,039	65,188	7,683	7,404	2,454
	一般	5,863	10,809	10,318	1,023	924	744
	定期	7,890	19,230	54,870	6,660	6,480	1,710
	1日平均	38	82	179	248	247	79
山名	総数	33,856	39,019	44,868	3,984	3,992	3,709
	一般	11,506	12,919	15,738	1,344	1,382	1,519
	定期	22,350	26,100	29,130	2,640	2,610	2,190
	1日平均	93	107	123	129	133	120
西山名	総数	46,039	54,586	49,542	3,651	3,620	3,134
	一般	4,789	5,806	6,372	471	440	524
	定期	41,250	48,780	43,170	3,180	3,180	2,610
	1日平均	126	150	136	118	121	101
馬庭	総数	117,790	129,692	126,391	10,970	10,609	9,178
	一般	11,710	12,902	13,411	1,130	1,189	1,348
	定期	106,080	116,790	112,980	9,840	9,420	7,830
	1日平均	322	355	346	354	354	296
吉井	総数	90,164	101,300	107,002	9,858	9,750	9,792
	一般	23,564	26,810	29,302	3,048	2,970	3,342
	定期	66,600	74,490	77,700	6,810	6,780	6,450
	1日平均	246	278	293	318	325	316
西吉井	総数	41,444	48,168	45,326	4,193	4,318	3,841
	一般	6,104	7,668	8,816	803	838	871
	定期	35,340	40,500	36,510	3,390	3,480	2,970
	1日平均	113	132	124	135	144	124

2 上信電鉄各駅乗客人員等状況(続)

収入金額状況

(単位:千円)

駅名		令和2年度	令和3年度	令和4年度	令和5年10月	11月	12月
総数	総数	246,252	278,432	322,637	30,421	29,990	28,703
	一般	103,711	126,323	160,687	16,086	15,904	16,203
	定期	142,541	152,109	161,950	14,335	14,086	12,500
上信高崎	総数	165,371	188,472	227,623	21,837	21,495	20,334
	一般	76,083	94,372	123,767	12,675	12,468	12,412
	定期	89,288	94,100	103,856	9,162	9,027	7,922
南高崎	総数	2,272	3,212	4,460	288	221	244
	一般	743	905	1,072	90	74	88
	定期	1,529	2,307	3,388	198	147	156
佐野のわたし	総数	2,742	3,291	3,834	358	329	324
	一般	1,701	1,862	2,595	270	246	266
	定期	1,041	1,429	1,239	88	83	58
根小屋	総数	6,204	5,114	5,388	463	500	502
	一般	2,616	2,716	3,119	249	282	306
	定期	3,588	2,398	2,269	214	218	196
高崎商科 大学前	総数	1,338	2,101	2,081	240	229	171
	一般	1,011	1,722	1,928	194	182	137
	定期	327	379	153	46	47	34
山名	総数	7,161	8,038	9,807	841	798	870
	一般	3,538	4,049	5,135	446	416	496
	定期	3,623	3,989	4,672	395	382	374
西山名	総数	6,804	7,569	6,623	479	446	432
	一般	938	1,116	1,433	106	102	124
	定期	5,866	6,453	5,190	373	344	308
馬庭	総数	14,634	16,008	15,773	1,475	1,409	1,320
	一般	4,289	4,837	5,104	457	485	573
	定期	10,345	11,171	10,669	1,018	924	747
吉井	総数	31,758	35,485	37,606	3,443	3,617	3,571
	一般	10,826	12,514	13,758	1,323	1,371	1,497
	定期	20,932	22,971	23,848	2,120	2,246	2,074
西吉井	総数	7,968	9,142	9,442	997	946	935
	一般	1,966	2,230	2,776	276	278	304
	定期	6,002	6,912	6,666	721	668	631

資料:上信電鉄(株)鉄道部

3 JR貨物輸送状況

(単位:トン)

年 月	倉 賀 野 駅			
	車 扱	コンテナ扱	計	
	[発 送]			
令和2年度	116,268	146,451	262,719	
令和3年度	115,368	145,868	261,236	
令和4年度	118,032	139,791	257,823	
5年	10月	10,060	11,289	21,349
	11月	10,472	11,794	22,266
	12月	13,680	11,327	25,007
	[到 着]			
令和2年度	1,231,439	142,285	1,373,724	
令和3年度	1,222,940	151,316	1,374,256	
令和4年度	1,252,677	139,618	1,392,295	
5年	10月	107,525	10,930	118,455
	11月	110,636	10,968	121,604
	12月	145,495	10,633	156,128

資料:日本貨物鉄道(株)高崎営業所

4 ぐるりん路線別乗客人員状況

(単位:人)

路線名	令和5年7月	8月	9月	10月	11月	12月
少 林 山 線	6,446	6,987	6,645	6,437	6,502	6,719
高 経 大 線	7,403	6,801	6,747	7,119	7,019	6,777
大 八 木 線	5,277	5,446	5,383	5,518	5,630	5,263
京 ケ 島 線	5,809	6,233	6,219	6,337	5,532	5,798
群 馬 の 森 線	8,507	9,574	8,464	8,716	8,259	8,354
倉 賀 野 線	5,835	6,258	5,961	5,975	5,854	5,790
観 音 山 線	6,975	6,690	6,794	7,340	8,443	6,501
岩 鼻 線	3,418	4,183	3,291	3,498	3,374	3,464
都 心 循 環 線	5,013	5,454	5,360	4,389	3,648	3,664
榛 名 線	1,272	936	1,485	1,504	1,406	1,343
倉 淵 線	603	805	652	730	741	711
こうづけ国分寺線	316	292	271	311	447	442
かみつけの里線	466	536	434	440	364	418
白 川 線	21	10	27	7	13	24
生 原 線	37	28	25	15	19	33
松 原 線	41	32	42	35	37	42
柏 木 沢 線	33	24	42	36	42	38
新 町 線	425	430	377	468	447	424
総 数	57,897	60,719	58,219	58,875	57,777	55,805
1 日 平 均	1,886	1,972	1,960	1,915	1,944	1,818

資料:地域交通課

注) とうづけ国分寺線・かみつけの里線は日曜・祝日運休 白川線は火・金曜運行(祝日・12/30～1/3運休)
 生原線は月・水・木曜運行(祝日・12/30～1/3運休) 松原線は火・木・金曜運行(祝日・12/30～1/3運休)
 柏木沢線は月・水曜運行(祝日・12/30～1/3運休) 新町線は日曜・祝日・12/29～1/3運休
 他は1/1のみ運休

注) 1日平均は、路線毎に1月あたりの運行日数が異なることから参考値として記載している。

5 はるバス路線別乗客人員状況

(単位:人)

路線名	令和5年7月	8月	9月	10月	11月	12月
斉 渡 中 北 線	91	87	74	97	88	85
宮 沢 白 岩 線	180	179	217	230	205	174
総 数	271	266	291	327	293	259
1 日 平 均	11	10	12	13	12	10

資料:地域交通課

注) 日曜・祝日・12/30～1/3運休

6 よしいバス路線別乗客人員状況

(単位:人)

路 線 名	令和5年7月	8月	9月	10月	11月	12月
坂口・奥平線	301	134	410	354	391	346
東谷・西吉井線	102	74	119	148	99	107
多比良・小串線	807	230	1,118	1,218	1,053	887
南陽台・馬庭線	365	299	323	410	340	392
吉井・藤岡線	93	80	74	104	110	76
総 数	1,668	817	2,044	2,234	1,993	1,808
1日平均	67	31	85	89	83	75

資料:吉井支所地域振興課

注)日曜・祝日・12/29~1/3運休

7 高崎アリーナシャトルバス乗客人員状況

(単位:人)

路 線 名	令和5年7月	8月	9月	10月	11月	12月
高崎アリーナシャトル	5,837	4,803	3,919	3,844	3,975	3,109
1日平均	188	155	131	124	133	100

資料:地域交通課

注)1/1は元日ダイヤ

8 関越交通(株)バス路線別乗客人員状況 (単位:人)

路線名	令和5年7月	8月	9月	10月	11月	12月
高崎駅～金古～渋川駅	7,785	8,110	8,272	9,507	8,569	7,817
〃～群馬温泉～渋川駅	1,311	1,555	1,361	1,477	1,347	1,503
〃～金古～群馬温泉	5,213	5,587	5,257	5,515	5,280	5,263
〃～イオンモール高崎前～渋川駅	7,476	8,010	7,582	7,890	7,314	7,212
〃～イオンモール高崎前～群馬温泉	4,886	5,314	5,042	4,861	4,668	4,963
総数	26,671	28,576	27,514	29,250	27,178	26,758
1日平均	860	922	917	944	906	863

資料:関越交通(株)

9 日本中央バス(株)バス路線別乗客人員状況 (単位:人)

路線名	令和5年7月	8月	9月	10月	11月	12月
新町駅～上野村	4,391	2,743	2,995	3,340	3,653	3,459
高崎駅～大胡駅	674	583	801	645	592	430
総数	5,065	3,326	3,796	3,985	4,245	3,889
1日平均	163	107	127	129	137	125

資料:日本中央バス(株)

10 (株)上信観光バス路線別乗客人員状況 (単位:人)

路線名	令和5年7月	8月	9月	10月	11月	12月
前橋駅～京目～高崎駅	10,672	9,379	11,442	11,445	9,572	10,883
高崎駅～鶴辺団地	8,347	8,089	8,911	7,341	6,200	5,860
総数	19,019	17,468	20,353	18,786	15,772	16,743
1日平均	613	563	678	626	525	540

資料:(株)上信観光バス

11 (株)群馬バス路線別乗客人員状況 (単位:人)

路線名	令和5年7月	8月	9月	10月	11月	12月
高崎駅～伊香保	5,510	6,135	6,022	6,630	6,728	6,995
〃～浜川・沖～箕郷	11,449	9,115	9,986	11,642	9,730	10,356
〃～しんとう温泉 榛東村役場	4,027	2,617	4,098	4,196	3,671	3,877
〃～榛名湖	8,842	7,580	8,580	9,410	9,274	7,884
〃～本郷～室田	10,068	8,188	10,162	9,945	9,228	8,847
〃～権田	4,633	8,524	2,551	5,005	3,838	3,620
〃～里見～室田	6,308	5,901	5,762	6,768	5,660	5,541
〃～安中	793	757	715	761	667	763
〃～イオン～三愛クリニック 榛東村役場	1,929	1,763	1,864	1,909	1,567	1,828
〃～イオン高崎	16,687	18,122	14,939	15,247	13,668	17,126
〃～南陽台	6,502	5,192	4,659	4,738	4,418	4,970
〃～日赤病院	150	174	156	193	179	186
〃～中央中等	-	-	-	-	-	-
箕郷～渋川	819	708	816	864	788	785
〃～はるな郷	263	244	256	246	231	254
〃～駒寄	29	21	30	56	39	50
総数	78,009	75,041	70,596	77,610	69,686	73,082
1日平均	2,516	2,421	2,353	2,504	2,323	2,357

資料:(株)群馬バス

12 群馬中央バス(株)路線別乗客人員状況 (単位:人)

路線名	令和5年7月	8月	9月	10月	11月	12月
高崎駅～芝塚・バイパス～前橋	11,838	11,922	11,889	11,625	10,183	10,762
高崎駅～県立女子大学～伊勢崎駅	6,266	3,694	2,918	5,152	4,866	4,823
総数	18,104	15,616	14,807	16,777	15,049	15,585
1日平均	584	504	494	541	502	503

資料:群馬中央バス(株)

13 永井運輸(株)バス路線別乗客人員状況 (単位:人)

路線名	令和5年7月	8月	9月	10月	11月	12月
新町駅～玉村町役場	4,685	2,965	2,845	4,561	4,521	4,265
1日平均	151	96	95	147	151	138

資料:永井運輸(株)

14 高速道路インター利用状況

高崎インター(関越自動車道)

(単位:台)

年	月	総数	普通車	大型車	特大車	中型車	軽・二輪車
[入 車]							
令和2年度		2,347,014	1,691,945	154,646	12,137	160,680	327,606
令和3年度		2,508,959	1,811,189	164,625	12,532	168,959	351,654
令和4年度		2,655,037	1,922,928	161,683	12,698	173,888	383,840
5年	7月	232,344	168,483	13,485	991	14,783	34,602
	8月	231,094	169,842	12,311	935	14,173	33,833
	9月	222,762	161,202	13,144	1,003	14,532	32,881
	10月	234,712	169,337	13,533	1,067	15,793	34,982
	11月	228,959	165,359	13,696	1,053	15,164	33,687
	12月	229,674	165,704	13,993	1,039	15,372	33,566
[出 車]							
令和2年度		2,426,639	1,738,206	163,011	11,400	171,312	342,710
令和3年度		2,607,028	1,872,326	168,455	12,502	180,569	373,176
令和4年度		2,757,461	1,983,863	168,207	13,390	186,067	405,934
5年	7月	241,771	173,710	13,964	1,139	16,060	36,898
	8月	240,179	174,986	12,877	1,137	15,181	35,998
	9月	230,242	165,332	13,618	1,114	15,478	34,700
	10月	243,975	174,577	13,978	1,337	16,765	37,318
	11月	239,850	171,787	14,128	1,271	16,152	36,512
	12月	241,215	172,836	14,643	1,180	16,319	36,237

高崎玉村スマートインター(関越自動車道)

(単位:台)

年	月	総数	普通車	大型車	特大車	中型車	軽・二輪車
		[入 車]					
令和2年度		1,319,298	820,705	192,113	18,297	147,221	140,962
令和3年度		1,410,484	888,180	194,959	19,576	153,145	154,624
令和4年度		1,545,736	975,458	208,122	21,730	166,747	173,679
5年	7月	141,670	89,746	18,642	2,075	15,091	16,116
	8月	141,086	90,590	18,114	2,028	14,809	15,545
	9月	137,728	86,430	18,592	2,003	14,932	15,771
	10月	144,970	91,892	18,876	2,173	15,420	16,609
	11月	141,628	89,505	19,003	2,212	14,887	16,021
	12月	140,124	86,951	19,755	2,196	15,387	15,835
		[出 車]					
令和2年度		1,276,428	799,425	184,125	13,112	141,265	138,501
令和3年度		1,362,944	863,125	186,786	13,661	147,126	152,246
令和4年度		1,494,463	950,945	198,597	14,621	160,000	170,300
5年	7月	136,684	87,765	17,612	1,377	13,949	15,981
	8月	135,292	87,862	17,146	1,316	13,567	15,401
	9月	131,197	82,715	17,447	1,336	13,955	15,744
	10月	140,568	89,901	17,885	1,647	14,643	16,492
	11月	138,378	87,907	18,272	1,578	14,231	16,390
	12月	138,164	86,217	19,670	1,375	14,905	15,997

前橋インター(関越自動車道)

(単位:台)

年	月	総数	普通車	大型車	特大車	中型車	軽・二輪車
		[入 車]					
令和2年度		3,197,544	2,234,666	198,149	13,322	307,280	444,127
令和3年度		3,344,641	2,350,687	200,158	13,006	309,899	470,891
令和4年度		3,545,310	2,510,291	202,403	14,823	303,497	514,296
5年	7月	316,338	224,546	18,277	1,300	25,383	46,832
	8月	312,776	224,450	17,180	1,150	24,600	45,396
	9月	305,363	214,643	18,299	1,260	25,588	45,573
	10月	322,236	226,393	19,371	1,437	26,702	48,333
	11月	315,047	221,421	18,767	1,335	26,428	47,096
	12月	310,141	217,758	18,930	1,189	26,430	45,834
		[出 車]					
令和2年度		3,214,907	2,235,598	196,034	12,243	310,307	460,725
令和3年度		3,377,255	2,362,073	198,684	12,947	312,441	491,110
令和4年度		3,565,909	2,516,134	200,092	15,486	306,348	527,849
5年	7月	318,886	225,402	17,675	1,421	26,154	48,234
	8月	314,095	224,551	16,721	1,206	25,227	46,390
	9月	306,997	214,836	17,815	1,378	26,350	46,618
	10月	325,280	227,421	18,889	1,571	27,582	49,817
	11月	317,829	222,164	18,163	1,497	27,469	48,536
	12月	318,182	222,054	18,662	1,426	27,831	48,209

藤岡インター(上信越自動車道)

(単位:台)

年	月	総数	普通車	大型車	特大車	中型車	軽・二輪車
		[入 車]					
令和2年度		1,702,195	1,100,811	163,262	19,639	184,916	233,567
令和3年度		1,825,973	1,178,239	175,557	22,191	193,466	256,520
令和4年度		1,938,791	1,251,661	183,252	24,977	198,201	280,700
5年	7月	168,577	108,665	16,003	2,268	16,458	25,183
	8月	166,968	110,010	14,837	2,105	15,370	24,646
	9月	161,779	102,974	15,705	2,470	16,257	24,373
	10月	169,580	109,228	15,517	2,611	16,664	25,560
	11月	171,110	110,378	16,046	2,678	16,565	25,443
	12月	167,739	107,371	16,634	2,693	16,295	24,746
		[出 車]					
令和2年度		1,674,638	1,077,259	179,894	18,301	178,872	220,312
令和3年度		1,773,285	1,143,093	187,511	19,630	184,336	238,715
令和4年度		1,863,457	1,202,705	196,130	20,107	186,128	258,387
5年	7月	163,125	104,812	17,120	1,807	16,109	23,277
	8月	160,052	105,382	15,537	1,573	15,080	22,480
	9月	158,194	99,930	17,706	1,890	16,104	22,564
	10月	161,588	103,447	16,607	2,014	16,158	23,362
	11月	163,223	105,283	16,907	2,050	15,944	23,039
	12月	162,367	103,940	17,933	1,899	15,875	22,720

吉井インター(上信越自動車道)

(単位:台)

年	月	総数	普通車	大型車	特大車	中型車	軽・二輪車
		[入 車]					
令和2年度		600,670	401,461	58,616	5,269	57,851	77,473
令和3年度		627,025	424,791	55,562	5,401	62,301	78,970
令和4年度		703,575	481,219	56,992	7,844	65,440	92,080
5年	7月	56,833	38,280	4,988	610	5,298	7,657
	8月	59,972	41,708	4,687	555	5,100	7,922
	9月	57,772	39,226	4,827	514	5,468	7,737
	10月	59,608	40,775	4,845	520	5,311	8,157
	11月	59,290	40,356	4,978	599	5,323	8,034
	12月	54,338	36,635	4,775	598	4,960	7,370
		[出 車]					
令和2年度		583,586	393,527	53,600	6,975	54,723	74,761
令和3年度		625,158	426,139	53,669	8,035	59,436	77,879
令和4年度		688,932	477,027	54,247	7,387	60,578	89,693
5年	7月	55,586	37,809	5,055	523	4,784	7,415
	8月	56,538	39,442	4,578	397	4,607	7,514
	9月	54,617	37,149	4,714	399	4,944	7,411
	10月	57,816	39,707	4,788	435	4,812	8,074
	11月	57,516	39,423	4,925	492	4,785	7,891
	12月	52,989	36,140	4,715	497	4,517	7,120

資料:東日本高速道路(株)

高速道路インター利用状況

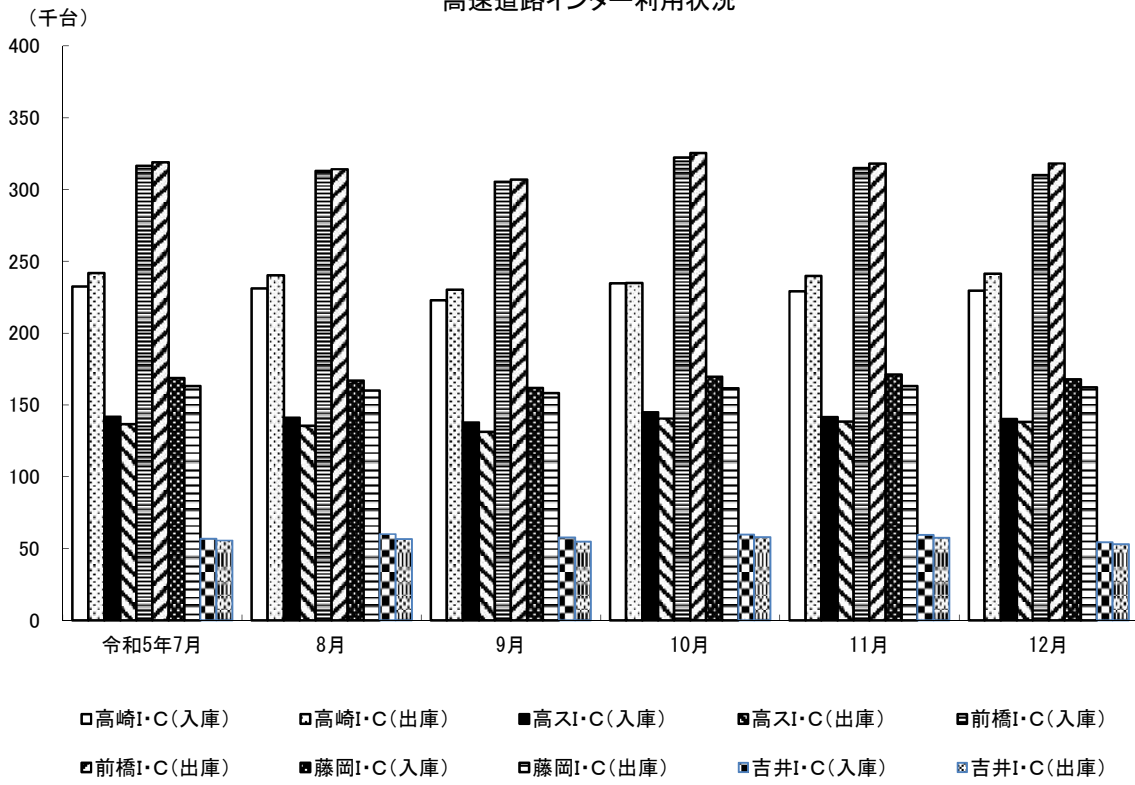

◆◆◆ 水 道 ◆◆◆

1 水道用途別利用状況

年	月	総数	家庭用	業務用	浴場用	公共用	臨時用
[栓 数]							
令和2年度		179,828	165,476	13,241	2	1,105	4
令和3年度		181,952	167,630	13,230	2	1,086	4
令和4年度		183,468	169,164	13,198	2	1,097	7
5年	7月	183,033	168,644	13,261	2	1,122	4
	8月	182,969	168,565	13,249	2	1,149	4
	9月	182,920	168,556	13,230	2	1,127	5
	10月	183,380	169,015	13,259	2	1,099	5
	11月	183,466	169,091	13,279	2	1,089	5
	12月	183,322	168,950	13,276	2	1,089	5
[給水量] (m ³)							
令和2年度		43,479,544	33,036,585	9,140,774	7,005	1,295,004	176
令和3年度		43,449,288	32,659,452	9,321,751	6,301	1,460,886	898
令和4年度		42,950,482	32,097,237	9,367,526	6,495	1,478,939	285
5年	7月	3,877,565	2,801,965	888,498	924	186,154	24
	8月	3,333,974	2,439,626	718,627	-	175,716	5
	9月	4,008,940	2,895,989	956,363	887	155,669	32
	10月	3,295,599	2,463,610	719,014	-	112,973	2
	11月	3,755,993	2,768,777	858,949	834	127,388	45
	12月	3,250,976	2,467,476	678,464	-	105,032	4

資料:水道局料金課

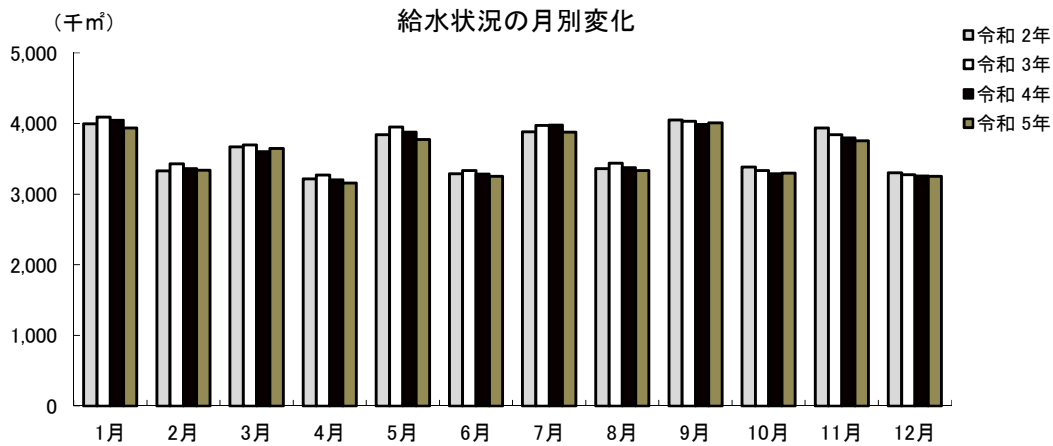

2 給水人口・戸数

年	月	行政区域内人口	給水人口	給水戸数	普及率(%)
令和2年度末		371,585	365,461	165,324	98.3
令和3年度末		369,688	363,787	166,227	98.4
令和4年度末		368,109	362,391	167,666	98.4
5年	7月	368,341	362,644	168,668	98.5
	8月	368,233	362,536	168,714	98.5
	9月	368,196	362,509	168,845	98.5
	10月	368,154	362,478	168,974	98.5
	11月	368,026	362,354	169,018	98.5
	12月	367,861	362,205	169,042	98.5

資料:水道局料金課

注)簡易水道除く。

3 公共下水道水洗化状況

年	月	行政区域内人口	処理区域内人口	普及率(%)	水洗便所設置済人口	水洗化率(%)
令和2年度末		371,585	275,560	74.2	261,256	94.8
令和3年度末		369,688	274,849	74.3	260,699	94.9
令和4年度末		368,109	284,171	77.2	269,128	94.7
5年	7月	368,341	284,459	77.2	269,502	94.7
	8月	368,233	284,359	77.2	269,419	94.7
	9月	368,196	284,360	77.2	269,428	94.7
	10月	368,154	284,318	77.2	269,415	94.8
	11月	368,026	284,196	77.2	269,310	94.8
	12月	367,861	284,115	77.2	269,254	94.8

資料:下水道局維持管理課

普及率(%)=処理区域内人口/行政区域内人口

水洗化率(%)=水洗便所設置済人口/処理区域内人口

◆◆◆ 治 安 ・ 災 害 ◆◆◆

1 刑法犯認知検挙状況

高崎警察署管内

年	月	総 数	凶 悪 犯	粗 暴 犯	窃 盗 犯	知 能 犯	風 俗 犯	そ の 他
[認 知 件 数]								
令和3年		1,631	6	175	1,107	96	17	230
令和4年		1,620	12	177	1,108	86	10	227
令和5年		1,781	14	181	1,231	97	15	243
5年	7月～9月	447	5	45	306	24	3	64
	10月～12月	475	5	51	333	30	5	51
[検 挙 件 数]								
令和3年		992	5	166	636	90	17	78
令和4年		819	11	147	517	79	9	56
令和5年		913	12	164	568	73	14	82
5年	7月～9月	190	5	27	124	13	1	20
	10月～12月	329	4	66	199	21	5	34

資料:高崎警察署(管轄は高崎市のうち、高崎北警察署の管轄区域を除く区域)

注)検挙件数は発生箇所を問わず高崎署が検挙した件数

高崎北警察署管内

年	月	総 数	凶 悪 犯	粗 暴 犯	窃 盗 犯	知 能 犯	風 俗 犯	そ の 他
[認 知 件 数]								
令和3年	
令和4年	(4月～12月)	255	3	22	176	14	4	36
令和5年		454	2	41	346	20	5	40
5年	7月～9月	116	1	14	85	1	3	12
	10月～12月	156	-	8	120	13	2	13
[検 挙 件 数]								
令和3年	
令和4年	(4月～12月)	118	3	20	73	10	3	9
令和5年		231	2	36	152	28	5	8
5年	7月～9月	55	1	12	30	5	3	4
	10月～12月	93	-	9	73	8	2	1

資料:高崎北警察署(令和4年4月開署 管轄は高崎市のうち、

旧群馬郡地域(群馬・箕郷・榛名・倉淵)及び八幡地区、長野地区)

注)検挙件数は発生箇所を問わず高崎北署が検挙した件数

2 刑法犯検挙人員状況

高崎警察署管内

年	月	総数	凶悪犯	粗暴犯	窃盗犯	知能犯	風俗犯	その他
令和3年		602 (35)	25 (7)	185 (5)	279 (15)	57 (2)	10 (1)	46 (5)
令和4年		479 (36)	13 (-)	154 (16)	212 (13)	46 (2)	6 (-)	48 (5)
令和5年		527 (53)	16 (7)	175 (8)	221 (29)	48 (3)	12 (1)	55 (5)
5年	7月～9月	100 (10)	1 (-)	24 (1)	55 (7)	7 (1)	3 (-)	10 (1)
	10月～12月	193 (28)	13 (7)	73 (7)	67 (10)	14 (1)	3 (1)	23 (2)

資料:高崎警察署(管轄は高崎市のうち、高崎北警察署の管轄区域を除く区域)

注) ()内は少年の数で内書き。

高崎北警察署管内

年	月	総数	凶悪犯	粗暴犯	窃盗犯	知能犯	風俗犯	その他
令和3年		… (…)	… (…)	… (…)	… (…)	… (…)	… (…)	… (…)
令和4年	(4月～12月)	70 (9)	3 (1)	22 (1)	33 (5)	3 (1)	3 (1)	6 (-)
令和5年		124 (9)	2 (-)	35 (2)	69 (7)	8 (-)	2 (-)	8 (-)
5年	7月～9月	36 (4)	- (-)	11 (1)	19 (3)	2 (-)	1 (-)	3 (-)
	10月～12月	35 (1)	1 (-)	9 (-)	19 (1)	3 (-)	1 (-)	2 (-)

資料:高崎北警察署(令和4年4月開署 管轄は高崎市のうち、

旧群馬郡地域(群馬・箕郷・榛名・倉沢)及び八幡地区、長野地区)

注) ()内は少年の数で内書き。

3 風俗営業所数

高崎警察署管内

		接待飲食等営業				遊技場営業			
		1号		2号	3号	4号			5号
年	月	料理店 (和風)	社交飲食店 (洋風)	低照度飲食店	区画席飲食店	マー ジヤ ン店	パチ ンコ 店等	その他遊 技場	ゲー ムセ ンタ ー等
令和4年	12月末	10	101	-	-	15	10	-	7
令和5年	12月末	10	99	-	-	15	9	-	7
5年	7月	10	98	-	-	15	10	-	7
	8月	10	98	-	-	15	10	-	7
	9月	10	98	-	-	15	10	-	7
	10月	10	98	-	-	15	9	-	7
	11月	10	98	-	-	15	9	-	7
	12月	10	99	-	-	15	9	-	7

資料:高崎警察署(管轄は高崎市のうち、高崎北警察署の管轄区域を除く区域)

注)1号は客の接待をして客に遊興又は飲食をさせる営業

注)2号は営業所内の照度を10ルクス以下にして営むもの

注)3号はブース席など

注)4号のパチンコ店等にはスロット(回胴式)を含む

注)4号のその他遊技場とは、射的・輪投げ・スマートボール等

高崎北警察署管内

		接待飲食等営業				遊技場営業			
		1号		2号	3号	4号			5号
年	月	料理店 (和風)	社交飲食店 (洋風)	低照度飲食店	区画席飲食店	マー ジヤ ン店	パチ ンコ 店等	その他遊 技場	ゲー ムセ ンタ ー等
令和4年	12月末	1	1	-	-	1	5	-	2
令和5年	12月末	1	1	-	-	1	4	-	2
5年	7月	1	1	-	-	1	4	-	2
	8月	1	1	-	-	1	4	-	2
	9月	1	1	-	-	1	4	-	2
	10月	1	1	-	-	1	4	-	2
	11月	1	1	-	-	1	4	-	2
	12月	1	1	-	-	1	4	-	2

資料:高崎北警察署(令和4年4月開署 管轄は高崎市のうち、旧群馬郡地域(群馬・箕郷・榛名・倉沢)及び八幡地区、長野地区)

注)1号は客の接待をして客に遊興又は飲食をさせる営業

注)2号は営業所内の照度を10ルクス以下にして営むもの

注)3号はブース席など

注)4号のパチンコ店等にはスロット(回胴式)を含む

注)4号のその他遊技場とは、射的・輪投げ・スマートボール等

4 交通違反件数と交通事故

高崎警察署管内

年 月	交通違反件数	交 通 事 故 (人身事故)			
		事 故 件 数	死 傷 者 数		
			総 数	死 者	負 傷 者
令和3年	10,587	2,310	2,873	11	2,862
令和4年	5,656	1,864	2,267	6	2,261
令和5年	3,069	1,632	2,015	4	2,011
5年 7月	…	137	172	-	172
8月	…	133	174	-	174
9月	…	127	154	-	154
10月	…	144	180	1	179
11月	…	130	153	1	152
12月	…	141	170	-	170

資料:高崎警察署(管轄は高崎市のうち、高崎北警察署の管轄区域を除く区域)

注)交通違反件数については件数計上に時差があり、概数となるため年累計は表示するが、月件数は表示しない。

高崎北警察署管内

年 月	交通違反件数	交 通 事 故 (人身事故)			
		事 故 件 数	死 傷 者 数		
			総 数	死 者	負 傷 者
令和3年	…	…	…	…	…
令和4年(4月～12月)	1,581	375	458	1	457
令和5年	1,622	489	628	1	627
5年 7月	…	43	51	-	51
8月	…	47	61	-	61
9月	…	34	38	-	38
10月	…	45	57	-	57
11月	…	36	41	1	40
12月	…	45	63	-	63

資料:高崎北警察署(令和4年4月開署 管轄は高崎市のうち、

旧群馬郡地域(群馬・箕郷・榛名・倉沢)及び八幡地区、長野地区)

注)交通違反件数については件数計上に時差があり、概数となるため年累計は表示するが、月件数は表示しない。

5 火災発生件数

(単位：件)

年	月	原因別					火災種別				
		総数	失火	放火	不明調査中	その他	建物	林野	車両	その他	
令和3年		92	61	6	7	18	45	2	8	37	
令和4年		119	72	5	15	27	57	4	14	44	
令和5年		112	67	13	12	20	52	10	13	37	
5年	7月	12	5	1	3	3	4	-	2	6	
	8月	6	3	-	-	3	1	-	2	3	
	9月	9	6	-	1	2	6	-	2	1	
	10月	3	-	-	-	3	1	-	1	1	
	11月	8	3	2	2	1	5	-	-	3	
	12月	14	8	2	2	2	6	4	-	4	

資料:消防局予防課、多野藤岡広域消防本部

注)令和3年までは、吉井地域は含まれない。

注)放火は、放火の疑いも含む。

6 火災り災及び損害状況

年	月	り災世帯	り災棟数				損害面積			死傷者数		見積損害額(千円)			
			全焼	半焼	部分焼	ぼや	建物 (㎡)		林野 (a)	死者	負傷者	建物	収容物	その他	計
							床面積	表面積							
令和3年		23	12	3	16	28	997	99	203	7	9	54,792	7,484	2,793	65,069
令和4年		54	22	5	22	40	1,796	244	63	7	17	95,303	15,828	13,162	124,293
令和5年		45	25	3	22	41	3,674	193	26	7	13	109,726	45,161	11,319	166,206
5年	7月	6	11	-	2	2	1,525	-	-	-	4	510	3,676	410	4,596
	8月	1	-	-	-	1	-	-	-	1	-	-	-	7,317	7,317
	9月	6	2	-	5	6	102	19	-	-	2	3	92	29	124
	10月	1	-	1	-	-	56	7	-	-	-	-	-	130	130
	11月	4	1	1	1	4	211	4	-	1	-	24,264	1,431	489	26,184
	12月	5	2	-	5	6	184	52	9	2	3	4,273	35	83	4,391

資料:消防局予防課、多野藤岡広域消防本部

注)令和3年までは、吉井地域は含まれない。

注)損害額については、速報値

7 火災原因別発生状況

(単位:件)

年	月	総数	たばこ	コンロ	ストーブ	電気製品	配線器具	たき火	火入れ	放火(疑い含む)	不明調査中	その他
令和4年		119	14	9	3	2	8	6	10	5	15	47
令和5年		112	11	10	-	3	2	9	9	13	13	42
5年	7月	12	-	1	-	-	1	1	-	1	3	5
	8月	6	2	-	-	-	-	-	-	-	-	4
	9月	9	-	1	-	1	-	-	-	-	1	6
	10月	3	-	-	-	-	-	-	-	-	-	3
	11月	8	-	-	-	-	-	-	-	2	2	4
	12月	14	2	2	-	-	-	3	1	2	2	2

資料:消防局予防課、多野藤岡広域消防本部

注)令和3年までは、吉井地域は含まれない。

8 事故別救急出動状況

(単位:件)

事故種類	令和3年	令和4年	令和5年	5年					
				7月	8月	9月	10月	11月	12月
火災	57	100	70	10	2	5	5	3	8
自然災害	1	-	-	-	-	-	-	-	-
水難	1	9	2	-	-	-	1	-	-
交通	1,179	1,247	1,305	111	115	95	130	113	134
労働災害	139	152	154	14	14	18	9	17	10
運動競技	94	113	91	12	10	6	9	7	2
一般負傷	2,272	2,746	3,064	243	256	256	278	261	294
加害	38	62	49	3	7	1	2	2	2
自損行為	155	160	197	15	15	15	18	20	10
急病	10,411	13,306	14,098	1,383	1,511	1,203	1,146	1,082	1,247
転送	1,541	1,741	1,904	163	161	197	160	152	159
その他	110	184	171	17	23	15	25	12	13
出動件数	15,998	19,820	21,105	1,971	2,114	1,811	1,783	1,669	1,879
収容人員	14,888	17,745	18,887	1,772	1,918	1,627	1,621	1,488	1,647

資料: 消防局救急課、多野藤岡広域消防本部

注)令和3年までは、吉井地域は含まれない。

9 青少年補導状況

(単位:人)

年 月	総 数			小 学 生			中 学 生			高 校 生			勤 労 青 少 年 等		
	計	男	女	計	男	女	計	男	女	計	男	女	計	男	女
令和3年	-	-	-	-	-	-	-	-	-	-	-	-	-	-	-
令和4年	-	-	-	-	-	-	-	-	-	-	-	-	-	-	-
令和5年	-	-	-	-	-	-	-	-	-	-	-	-	-	-	-
5年	7月	-	-	-	-	-	-	-	-	-	-	-	-	-	-
	8月	-	-	-	-	-	-	-	-	-	-	-	-	-	-
	9月	-	-	-	-	-	-	-	-	-	-	-	-	-	-
	10月	-	-	-	-	-	-	-	-	-	-	-	-	-	-
	11月	-	-	-	-	-	-	-	-	-	-	-	-	-	-
	12月	-	-	-	-	-	-	-	-	-	-	-	-	-	-

資料: 防犯・青少年課

10 青少年相談受理件数

(単位:件)

年 月	総 数			小 学 生			中 学 生			高 校 生			勤 労 青 少 年 等		
	計	男	女	計	男	女	計	男	女	計	男	女	計	男	女
令和3年	67	58	9	3	1	2	30	27	3	12	11	1	22	19	3
令和4年	25	14	11	4	2	2	5	4	1	5	4	1	11	4	7
令和5年	30	20	10	8	5	3	6	5	1	7	5	2	9	5	4
5年	7月	2	-	2	-	-	-	-	-	-	-	-	2	-	2
	8月	2	2	-	-	-	-	-	-	-	-	-	2	2	-
	9月	2	2	-	-	-	-	-	-	2	2	-	-	-	-
	10月	4	2	2	-	-	-	1	1	-	-	-	3	1	2
	11月	1	1	-	-	-	-	-	-	-	-	-	1	1	-
	12月	8	8	-	-	-	-	-	-	-	2	2	-	6	6

資料: 防犯・青少年課



土 地 ・ 住 宅



1 地価公示標準地価格(1㎡)(円)

1月1日

場	所	令和4年	令和5年	場	所	令和4年	令和5年
竜見町3番2		94,500	96,600	新町字町南1569番11		42,600	42,300
柳川町146番4外		108,000	109,000	乗附町字五百山1507番1		29,100	28,500
下小島町76番9		71,800	72,100	並榎町184番7		62,100	62,300
上並榎町字八反田205番4		73,500	73,700	真町8番外		155,000	160,000
足門町字鶴巻1614番1		41,100	40,900	棟高町730番93		45,400	45,400
菊地町字大明神261番3外		32,900	32,300	八島町63番1外		505,000	509,000
井野町364番2		62,600	62,600	連雀町85番1外		208,000	208,000
中居町三丁目31番12		75,900	76,400	中紺屋町22番1外		83,000	83,000
中泉町字横堀300番44		51,900	52,200	住吉町15番6		…	72,000
岩押町124番8「岩押町16-2」		120,000	122,000	間屋町二丁目10番9		61,500	61,800
高関町字岡久保513番2		83,400	84,400	倉賀野町字西上正六32番1外		55,400	55,400
下之城町字松村471番3外		62,000	62,700	飯塚町字島前1554番3		73,100	73,100
矢島町字竹ノ内435番4		36,400	35,800	柳川町43番1		88,800	88,400
三ツ寺町字村前道下969番5		42,300	42,000	和田町1番11「和田町10-11」		87,900	88,500
上里見町字町西873番8		21,300	20,700	請地町11番13		77,100	77,100
倉賀野町字上町5558番14		63,000	62,900	北通町63番2外		88,800	88,800
上佐野町字屋敷北262番3外		54,600	54,600	通町52番1		203,000	206,000
石原町字鶴辺3548番53		38,400	37,900	江木町字西前沖154番4		79,500	80,400
片岡町三丁目27番9「片岡町3-27-3」		64,500	64,900	栄町11番1		382,000	…
下小塙町字下久保612番7外		53,900	53,700	栄町11番10「栄町17-21」		…	386,000
阿久津町字新田1136番1		27,600	27,100	中居町四丁目12番3外		78,500	79,300
下里見町字小五郎谷戸929番1外		27,900	27,500	箕郷町西明屋字連雀町288番6外		29,300	28,700
新町字諏訪3042番2		42,800	42,400	中泉町635番2		66,700	66,500
下豊岡町字原郷179番6		40,800	40,500	並榎町51番1		81,600	81,600
飯塚町字大道東1003番18		69,600	70,400	中里見町字根岸121番2外		32,000	31,000
剣崎町字森下224番36		38,400	37,700	倉賀野町字上町1147番1		59,600	59,100
江木町字若宮1471番1		91,600	92,700	新町字町並2679番5外		44,100	43,500
小八木町2028番4		66,600	66,600	上豊岡町572番6		50,400	50,100
稻荷台町字村西32番11		35,900	35,600	栄町6番8「栄町3-11」		432,000	436,000
吉井町吉井字北町152番5		30,000	29,300	上豊岡町571番7		24,700	24,800
倉賀野町字原東2841番		43,400	43,200	小八木町字薬研寺307番2		23,400	23,700
天神町37番		65,200	65,200	宮原町3番9		26,700	27,000
新町字蛇場見1873番3		39,100	38,700				
上中居町字咲地蔵483番12		83,300	83,900	資料: 群馬県			
倉賀野町6335番		62,000	62,500				
箕郷町西明屋字明屋113番2		29,000	28,400				
箕郷町生原字滝沢1021番12		28,400	27,900				
吉井町吉井川字滝ノ宮501番2		23,800	23,200				
筑縄町字大塚前558番72		65,000	64,700				

2 地価調査基準地価格(1㎡)

7月1日

場	所	令和3年	令和4年	場	所	令和3年	令和4年
八幡町	字築山719番13	34,600	34,000	連雀町	85番1外	208,000	208,000
北双葉町	10番6「北双葉町4-2」	117,000	121,000	鶴見町	3番12	186,000	187,000
下之城町	字村前688番10	72,500	73,200	中紺屋町	22番1外	83,300	83,000
北久保町	9番11外	46,600	46,200	八千代町	一丁目12番9「八千代町1-12-8」	68,900	68,900
石原町	字川久保4143番1	58,900	60,000	飯塚町	字問屋町前1124番	80,000	80,500
鼻高町	41番27	33,300	32,700	江木町	字観音沖622番4	70,700	70,900
矢中町	43番3	79,000	79,300	飯塚町	字島前1554番3	73,300	73,100
東町	241番7外	103,000	106,000	新町	字笛木境2271番4	51,400	50,500
浜尻町	字八坂西996番17	57,800	58,300	下之城町	字村北176番7外	72,900	72,900
緑町	三丁目14番2	63,900	64,500	吉井町	吉井字通町75番1	31,000	30,300
和田町	22番6外「和田町1-12」	102,000	105,000	菅谷町	字滝社115番1外	51,600	51,600
八千代町	三丁目17番4「八千代町3-17-11」	67,700	68,000	江木町	字若宮1539番2	101,000	102,000
上中居町	字西屋敷182番3	90,000	90,600	島野町	字大岩994番1外	56,200	55,500
東貝沢町	二丁目4番3外	73,500	74,000	岩押町	120番16外「岩押町19-3」	183,000	185,000
新町	字下河原731番8	40,000	39,700	旭町	37番5外	415,000	415,000
新町	字笛木境2270番23	42,800	42,600	栄町	7番3「栄町14-4」	400,000	404,000
飯塚町	字十二前1388番1	74,900	75,100	北双葉町	65番「北双葉町9-16」	113,000	114,000
昭和町	96番1	66,400	67,400	上中居町	1767番	116,000	117,000
並榎町	122番11外	66,300	67,000	新保町	字西免149番1	74,100	74,100
石原町	字中石原1539番3	49,200	48,700	引間町	字小池1078番1外	49,300	49,200
双葉町	95番2「双葉町12-2」	85,700	87,400	吉井町	池字宮田8番2外	44,800	43,800
上並榎町	字八反田205番4	73,400	73,600	倉賀野町	2457番2	25,000	25,200
下和田町	二丁目5番2「下和田町2-5-7」	83,000	85,400	西横手町	351番1	21,400	21,600
倉淵町	三ノ倉字中村4601番7	8,300	8,100	資料:群馬県			
棟高町	字水窪1137番3外	47,300	47,900				
箕郷町	善地字中善地825番2外	5,350	5,240				
根小屋町	字上石堂2227番5	27,000	26,300				
箕郷町	上芝字社宮司423番20	28,300	28,200				
箕郷町	矢原字藤森506番8	18,800	18,600				
菅谷町	字紺屋貝戸676番7	51,800	53,000				
金古町	字王塚1535番47	27,600	26,800				
三ツ寺町	字寺北45番2	34,000	33,500				
下室田町	字中村286番2	20,200	19,800				
上室田町	字両庭1600番2	6,500	6,350				
本郷町	字塚中550番2	20,700	20,400				
吉井町	吉井字柵687番2	29,100	28,600				
中里町	字薬師259番3	21,000	20,600				
吉井町	多比良字宿畑2265番1	10,900	10,600				
吉井町	長根字宿裏1506番2	23,300	22,800				
檜物町	162番	260,000	265,000				
栄町	3番5外「栄町2-10」	265,000	268,000				
本町	28番2外	81,000	81,000				

3 農地転用状況

年	月	総数	転用届出(市街化区域)				転用許可(市街化調整区域)			
			計	住宅	工場	その他	計	住宅	工場	その他
[件数]										
令和2年度		1,178	380	290	2	88	798	439	5	354
令和3年度		1,252	375	283	1	91	877	493	15	369
令和4年度		1,037	325	239	7	79	712	385	9	318
5年	7月	89	45	38	-	7	44	27	1	16
	8月	107	24	13	-	11	83	40	-	43
	9月	72	29	17	-	12	43	18	1	24
	10月	83	30	21	1	8	53	35	-	18
	11月	74	31	25	1	5	43	28	-	15
	12月	102	24	18	-	6	78	44	1	33
[面積] (㎡)										
令和2年度		756,368	169,541	116,899	X	X	586,827	174,167	3,834	408,826
令和3年度		817,544	179,221	133,275	X	X	638,322	211,495	13,431	413,395
令和4年度		776,107	209,710	106,660	16,848	86,202	566,397	172,532	40,256	353,609
5年	7月	50,305	17,906	14,643	-	3,263	32,398	16,767	X	X
	8月	69,511	11,790	8,260	-	3,529	57,721	19,637	-	38,084
	9月	50,970	20,939	6,754	-	14,185	30,031	X	X	21,779
	10月	100,564	39,614	15,406	X	X	60,951	30,323	-	30,626
	11月	37,797	18,890	10,976	X	X	18,907	10,441	-	8,465
	12月	63,731	13,107	10,393	-	2,713	50,624	14,901	X	X

資料:農業委員会

注) 端数処理の関係で、個々の積み上げと合計欄が一致しない場合がある。

