キ 市町村森林整備計画概要図(基幹路網)

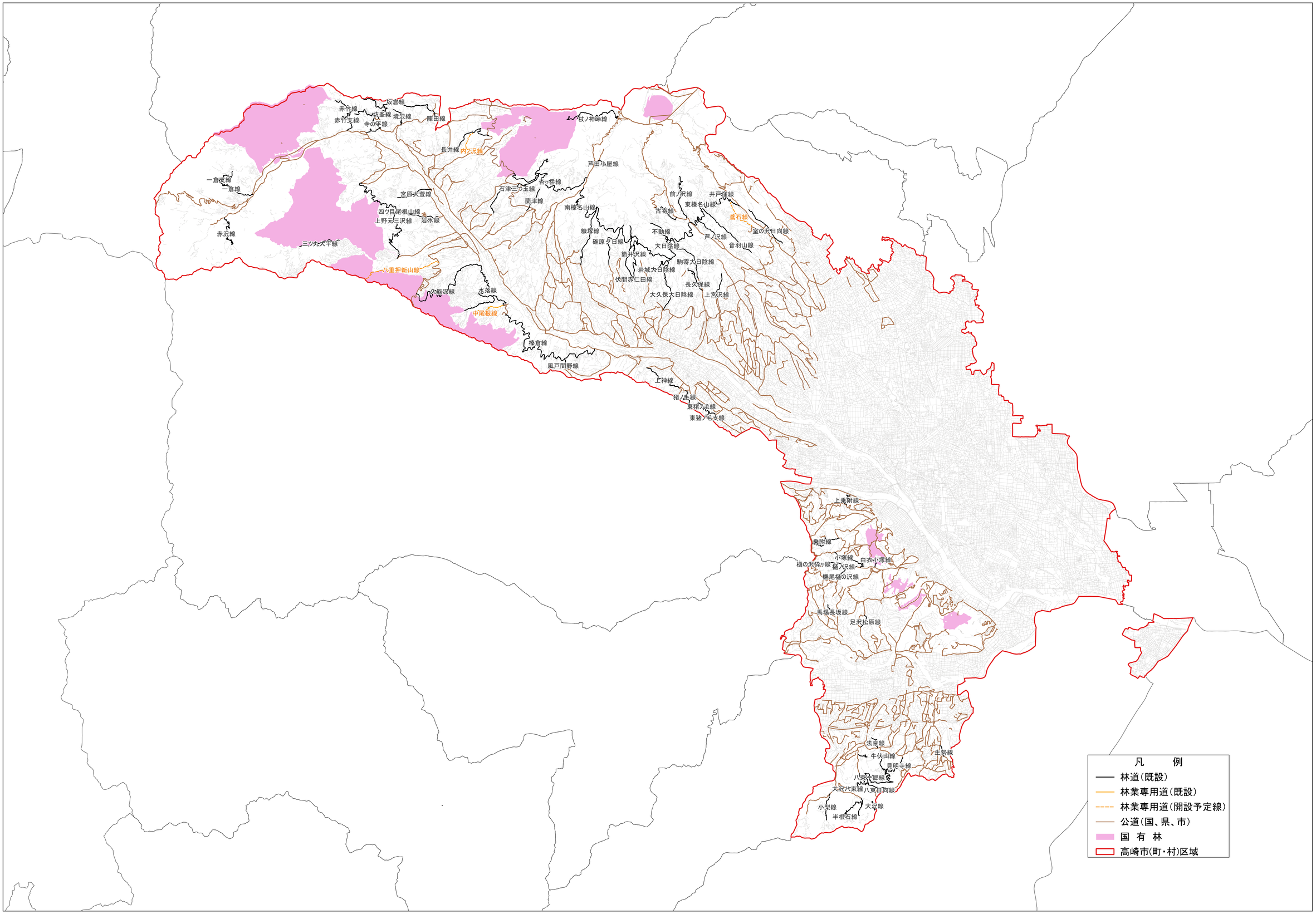

高崎市　計画期間:令和7年4月1日　から　令和17年3月31日まで

縮尺:1/50,000