

令和7年度
(2025年度)

税務概要



高崎市

高 崎 市 民 憲 章

高崎は、古代から上毛三山を背景に、関東と甲信越をむすぶ交通と産業の中心としてひらけたまちです。

私たち高崎市民は、このまちを愛し、さらにあすを開くために、豊かな自然と香り高い文化とともに、心のふれあいを大切にするまち、働きがいのある産業のまち、子供たちの未来を考えるまちへの道しるべとして、ここに市民憲章を定めます。

- ① た のしく明るいふれあいのまち
- ② か い適で緑ゆたかなまち
- ③ さ ん業の活力あふれるまち
- ④ き よう育と文化を大切にするまち
- ⑤ し あわせがみんなに広がるまち

昭和60年7月26日制定

目 次

I	総 括	
1	高崎市の概況	1
(1)	位 置 等	1
(2)	市域の変遷	1
(3)	人口、世帯等の推移	2
(4)	高崎市行政機構図	3
(5)	令和7年度一般会計当初予算額構成図	6
(6)	令和6年度一般会計決算額構成図	7
2	税務機構その他	8
(1)	税務機構及び人員配置	8
(2)	事務分掌	10
(3)	税務職員年齢及び経験年数表	12
(4)	税務職員の特殊勤務手当に関する調	12
(5)	電子計算機直接処理の状況	13
3	歳入決算額と市税に関する調	16
(1)	令和6年度市税徴収状況調（決算）	16
(2)	令和7年度市税当初歳入予算	17
(3)	市税総額に関する調（一般会計決算）	18
(4)	市税収入状況集計表	19
(5)	市税6年間の調定額に対する収入歩合グラフ	19
(6)	税目別市税の決算状況に関する調（現・滞の計）	20
(7)	市税の徴収に要する経費調（令和6年度）	21
(8)	証明に関する調	22
II	市 民 税	
1	個人市民税	23
(1)	令和7年度市民税調定額調	23
(2)	業種別所得割額調（令和7年度）	23
(3)	令和7年度個人市民税納税義務者・調定額構成図	24
(4)	令和7年度個人市民税業種別納税義務者・所得割額構成図	24
(5)	個人市民税調定額等に関する調（現年課税分）	25
(6)	課税標準額段階別所得割納税義務者数調	25
(7)	特別徴収に関する調	26
(8)	令和7年度課税標準額段階別所得割額調	26

2	法人市民税	27
(1)	法人市民税調定額及び収入額等に関する調（現年課税分）	27
(2)	法人数調	27
(3)	法人市民税月別調定額調	28
III	固定資産税	
1	令和7年度固定資産税及び都市計画税調定額調	29
2	令和7年度固定資産税及び都市計画税納税義務者数調	29
3	固定資産税及び都市計画税徴収状況調（決算額）	30
(1)	固定資産税	30
(2)	都市計画税	31
4	固定資産評価状況調	32
(1)	土地	32
(2)	家屋	33
	ア 木造家屋の種類別平均価格	33
	イ 非木造家屋の種類別平均価格	33
(3)	償却資産	34
	ア 価格等に関する調	34
	イ 令和7年度段階別納税義務者等に関する調	35
5	国有資産等所在市町村交付金（調定額）	36
IV	諸税	
1	軽自動車税に関する調	37
(1)	軽自動車月別異動台数状況調	37
(2)	軽自動車税賦課状況調	38
(3)	環境性能割調	40
2	市たばこ税に関する調	41
3	入湯税に関する調	41
4	事業所税に関する調	42
(1)	事業所税調定額に関する調（現年課税分）	42
(2)	事業所税月別調定額及び申告件数に関する調	42
5	臨時運行許可手数料に関する調	43
V	納税	
1	還付件数及び還付金額（還付加算金含む）の推移	44
2	滞納整理に関する調	44

(1) 督促状発付状況 -----	44
(2) 令和6年度差押状況 -----	45
(3) 公売状況調 -----	45
(4) 不納欠損処分状況 -----	45
VI 国民健康保険税（特別会計）	
1 国民健康保険税に関する調 -----	46
(1) 令和7年度調 -----	46
(2) 令和5年度・令和6年度調 -----	47
ア 医療分 -----	47
イ 支援金分 -----	47
ウ 介護分 -----	48
2 加入者状況調 -----	49
(1) 医療分 -----	49
(2) 支援金分 -----	49
(3) 介護分 -----	49
3 低所得者に対する減額状況調 -----	50
(1) 医療分 -----	50
(2) 支援金分 -----	50
(3) 介護分 -----	50
4 総所得金額等の段階別国民健康保険税額（令和6年度） -----	51
(1) 医療分 -----	51
(2) 支援金分 -----	52
(3) 介護分 -----	53

* 各表及び文中の数値は、単位未満を四捨五入もしくは切り捨てているので、内訳と合計、差し引き額が一致しない場合がある。

I 総 括

1 高崎市の概況

(1) 位 置 等 令和7年8月1日現在

東 経	139° 00′
北 緯	36° 19′
面 積	459.16km ²
海 抜	97.1m
市役所の位置	高松町35番地1

(2) 市域の変遷

◎市制施行 明治33年4月1日

◎隣接町村合併

塚 沢 ・ 片 岡 村	昭和 2年 4月 1日
佐 野 村	昭和14年10月 1日
六 郷 村	昭和26年 4月 1日
新高尾・中川・八幡・豊岡村	昭和30年 1月20日
長 野 村	昭和30年 8月 1日
大類・多野郡八幡村	昭和31年 9月30日
岩 鼻 村	昭和32年 8月 1日
倉 賀 野 町	昭和38年 3月31日
群 南 村	昭和40年 9月 1日
群 馬 郡 倉 渕 村	平成18年 1月23日
群 馬 郡 箕 郷 町	平成18年 1月23日
群 馬 郡 群 馬 町	平成18年 1月23日
多 野 郡 新 町	平成18年 1月23日
群 馬 郡 榛 名 町	平成18年10月 1日
多 野 郡 吉 井 町	平成21年 6月 1日

(3) 人口、世帯等の推移

8月1日現在
住民基本台帳調

区分 年度別	人口	世帯	面積	1世帯 当たりの 人口	1km ² 当たりの 人口	1km ² 当 たりの 世帯数	税 務 職 員 数	税務職員 1人当 たりの人口	税務職員 1人当 たりの世帯	税務職員 1人当 たりの面積
	人	世帯	km ²	人	人	世帯	人	人	世帯	km ²
27	375,407	159,342	459.16	2.4	818	347	181	2,074	880	2.54
28	375,389	161,241	459.16	2.3	818	351	182	2,063	886	2.52
29	374,658	162,626	459.16	2.3	816	354	181	2,070	898	2.54
30	374,361	164,404	459.16	2.3	815	358	182	2,057	903	2.52
令和 元	373,430	165,835	459.16	2.3	813	361	180	2,075	921	2.55
令和 2	372,363	167,246	459.16	2.2	811	364	180	2,069	929	2.55
令和 3	371,490	168,841	459.16	2.2	809	368	178	2,087	949	2.58
令和 4	369,845	169,981	459.16	2.2	805	370	179	2,066	950	2.57
令和 5	368,341	171,422	459.16	2.1	802	373	180	2,046	952	2.55
令和 6	366,687	173,065	459.16	2.1	799	377	181	2,026	956	2.54
令和 7	364,817	174,398	459.16	2.1	795	380	180	2,027	969	2.55

(4) 高崎市行政機構図 令和7年4月1日

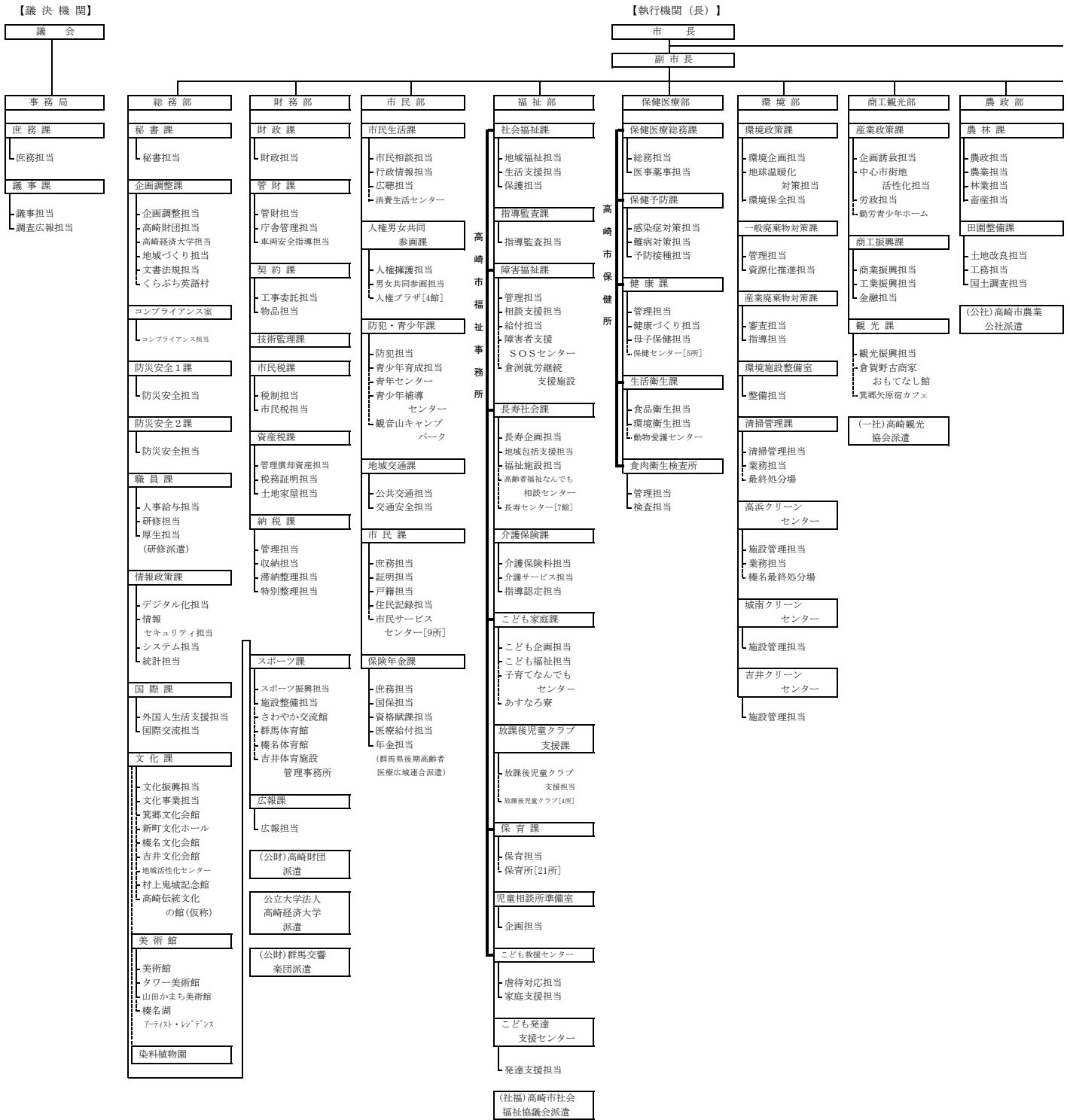

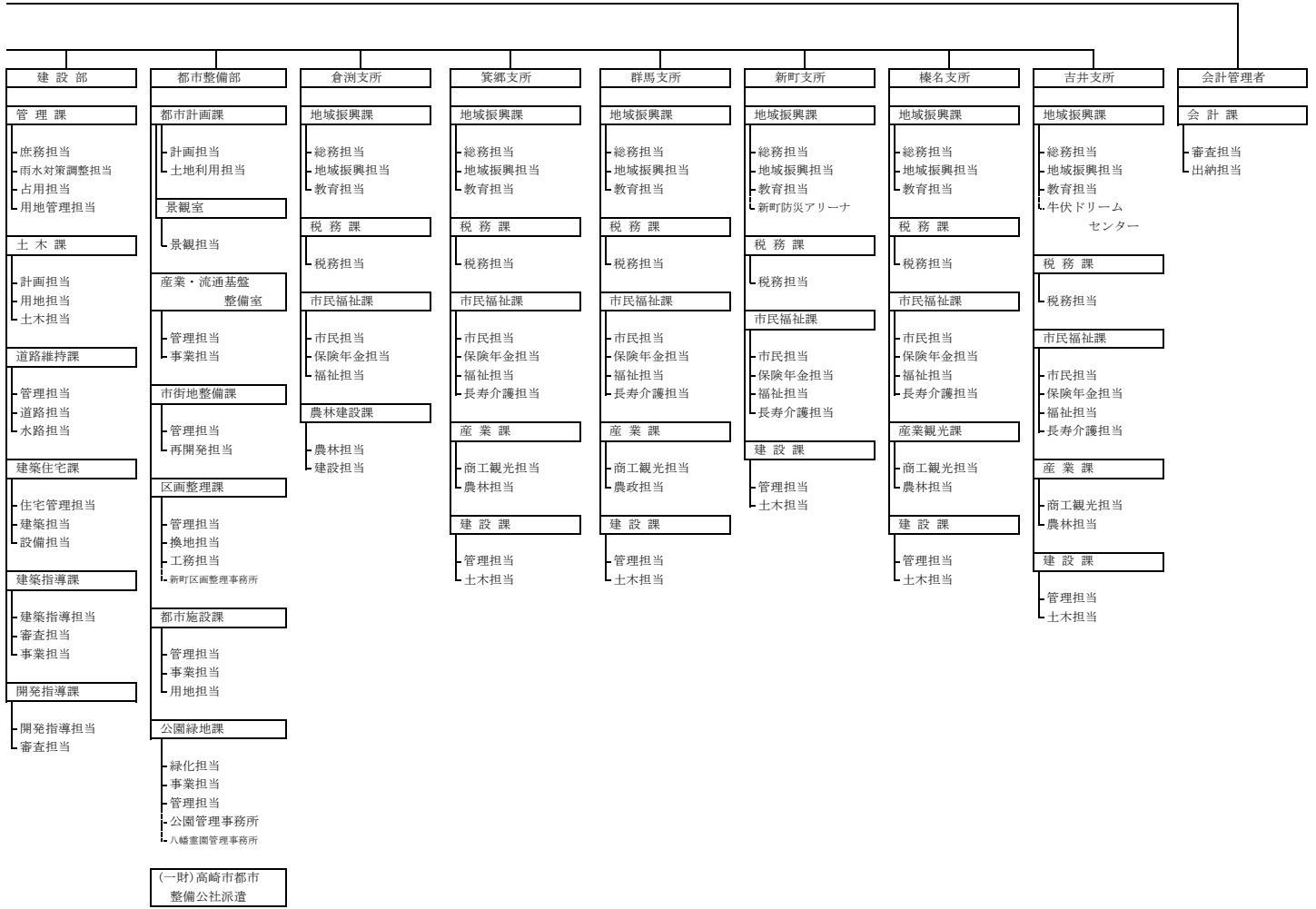

【執行機関（委員会及び委員）】

【公営企業】

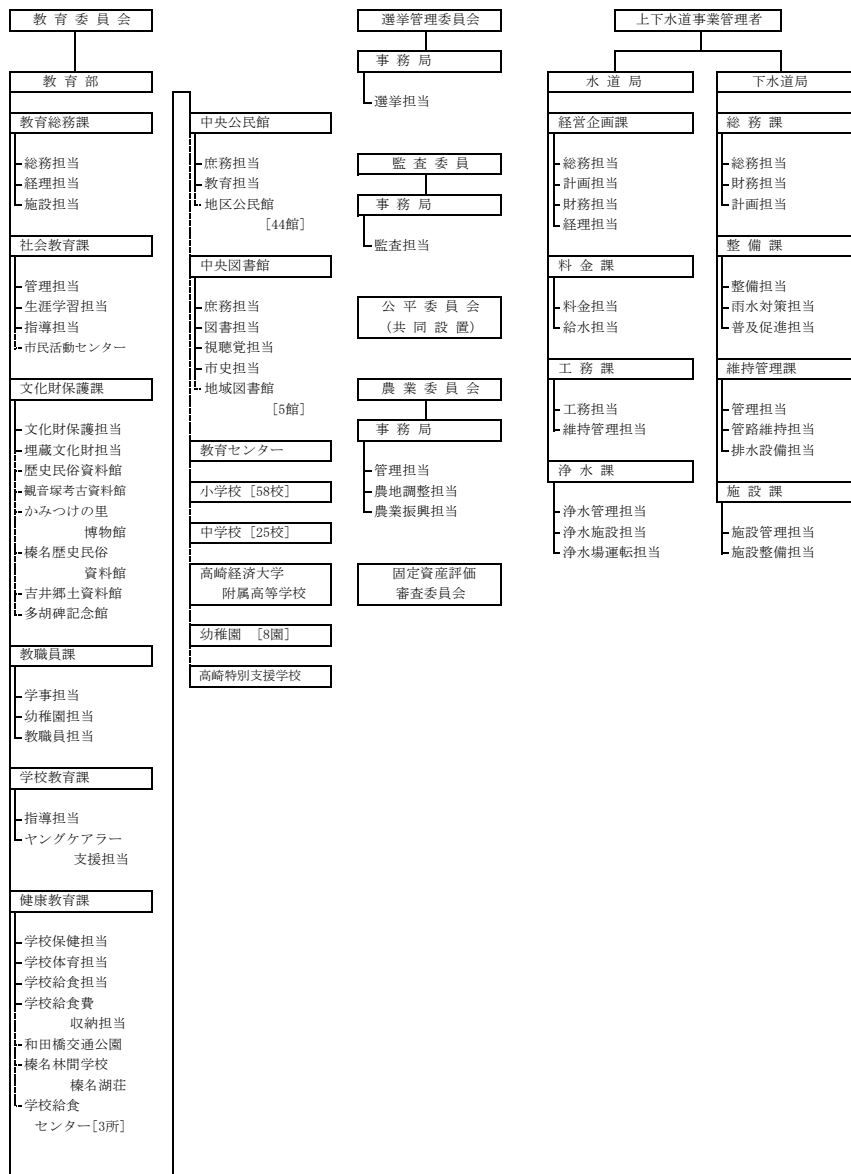

(5) 令和7年度一般会計当初予算額構成図

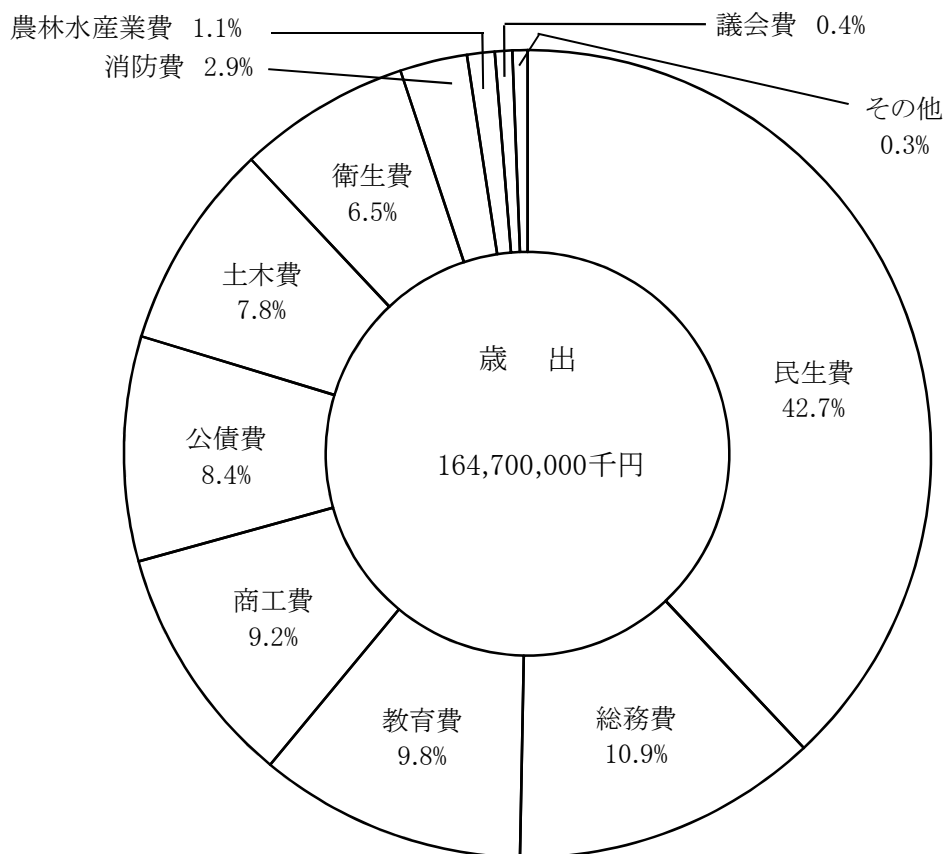
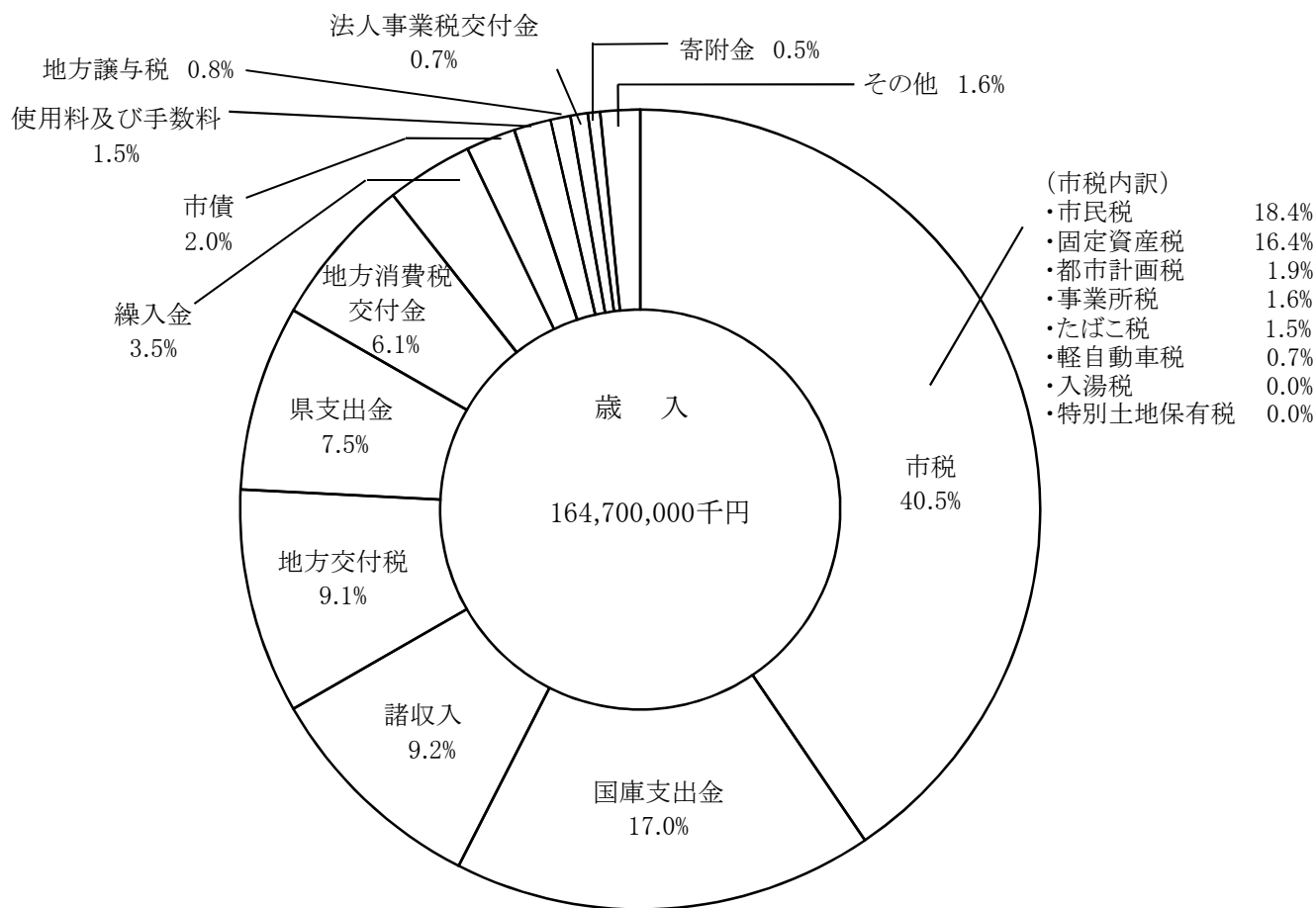

(6) 令和6年度一般会計決算額構成図

令和7年3月31日現在
 (外国人を含む)
 人口 364,634人
 世帯数 173,410世帯

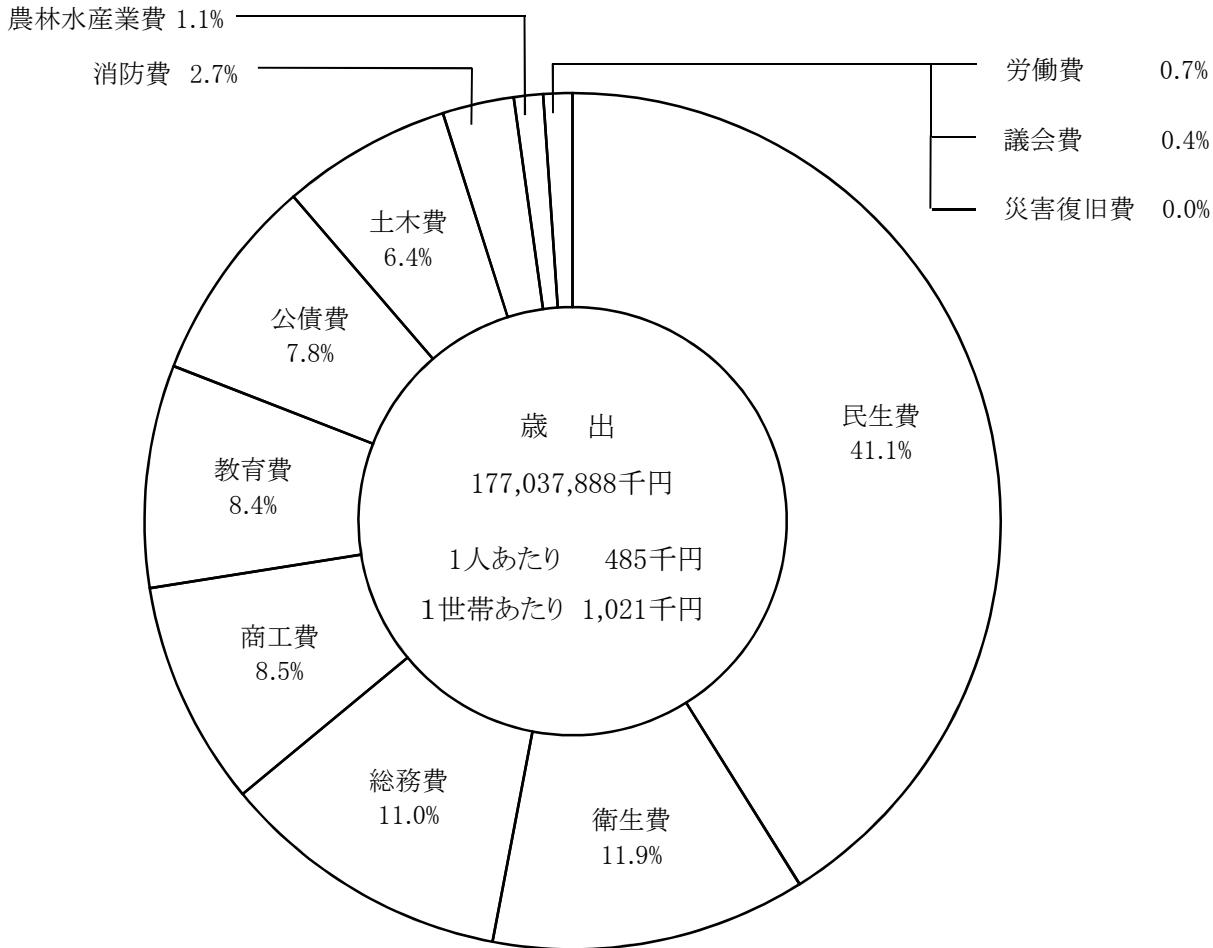
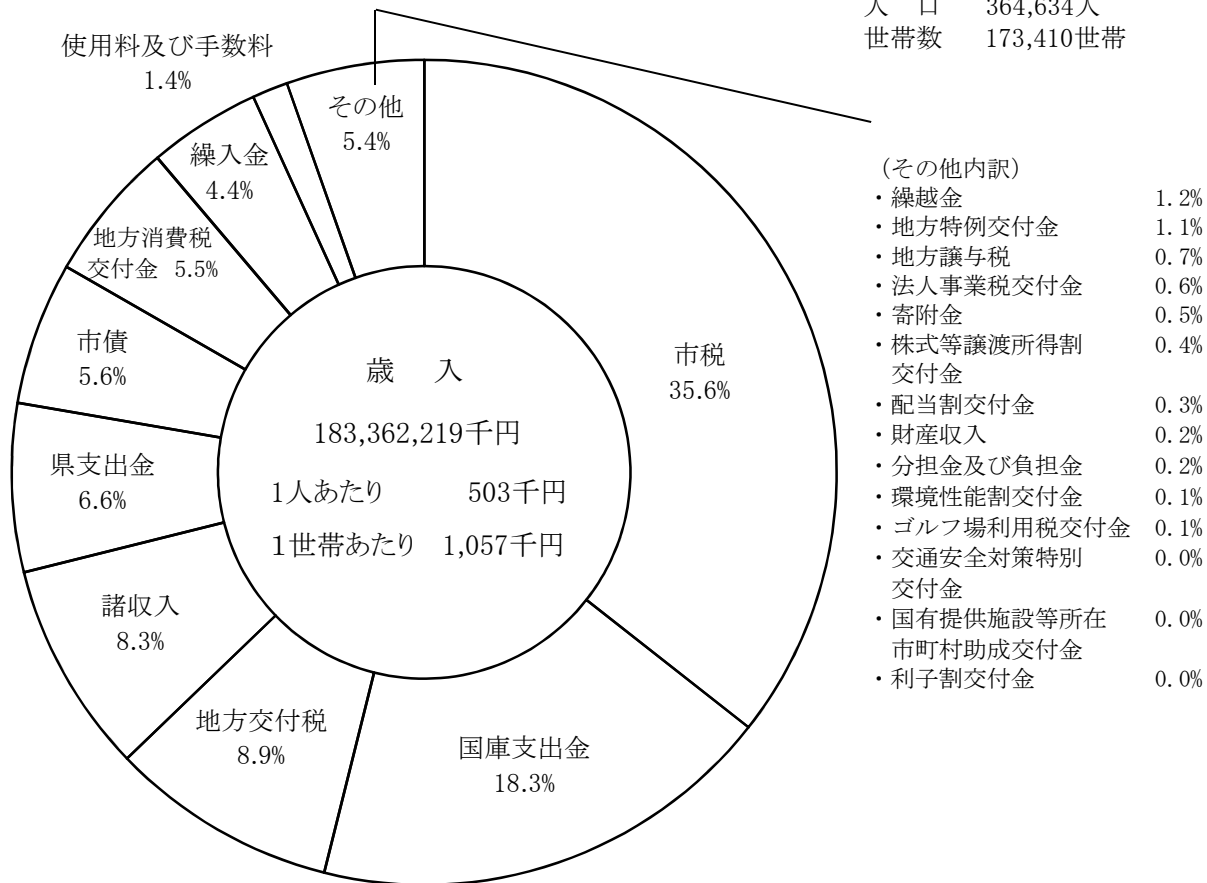

2 税務機構その他

(1) 税務機構及び人員配置

(令和7年7月1日現在)

部名	課名	課長	係名	課長補佐	係長	主査	主任主事	主事	主事補	再任用	計	
財務部	市民税課	1	税制担当	1	1	1	4	1			8	
			市民税担当	2	1		7	10	2		22	
	計	1		3	2	1	11	11	2		31	
	資産税課	1	管理償却資産担当	1			1	3	2		1	8
			税務証明担当			1		1	2			4
			土地家屋担当	1	3		9	10	2		25	
	計	1		2	4	1	13	14	2	1	38	
	納税課	1	管理担当	1			3	3				7
			収納担当	1				2				3
			滞納整理担当	4	1		9	13	3		30	
			特別整理担当		1		1	3			5	
	計	1		6	2	3	15	16	3		46	
	市民部	保険年金課	1	資格賦課担当		2		8	4			15

部名	課名	課長	係名	課長補佐	係長	主査	主任主事	主事	主事補	再任用	計
倉淵支所	税務課	1	税務担当	1		1	1			1	5
箕郷支所	税務課	1	税務担当	1	1	3	1		1	1	9
群馬支所	税務課	1	税務担当	1	1	3	4	1	1		12
新町支所	税務課	1	税務担当		2	1	1	1	1		7
榛名支所	税務課	1	税務担当	2		3	1	1		1	9
吉井支所	税務課	1	税務担当	2		2	1	2			8
合計		10		18	14	18	56	50	10	4	180

(2) 事務分掌

部	課	係	事 務 分 掌
財 務 部	市民税課	税制担当 市民税担当	(1) 個人の市民税及び県民税に関すること (2) 法人の市民税に関すること (3) 市たばこ税及び入湯税に関すること (4) 事業所税に関すること (5) 固定資産評価審査委員会に関すること (6) 森林環境税に関すること
	資産税課	管理償却資産担当 税務証明担当 土地家屋担当	(1) 固定資産の評価に関すること (2) 固定資産税及び都市計画税の賦課に関すること (3) 軽自動車税の賦課に関すること (4) 国有資産等所在市町村交付金に関すること (5) 原動機付自転車及び小型特殊自動車の標識交付に関すること (6) 自動車臨時運行許可に関すること (7) 税務に係る証明及び閲覧に関すること
	納税課	管理担当 収納担当 滞納整理担当 特別整理担当	(1) 市税等の収納及び徴収に関すること (2) 口座振替及び自動払込みに関すること (3) 市税等の過誤納付に関すること (4) 市税等の納付の奨励に関すること
市民部	保険年金課	資格賦課担当	(1) 国民健康保険被保険者の資格に関すること (2) 国民健康保険税の賦課に関すること

部	課	係	事 務 分 掌
倉 渕 支 所	税 務 課	税 務 担 当	(1) 市税等の賦課に関する事 (2) 市税その他の公金の収納及び徴収に関する事 (3) 税務に係る証明及び閲覧に関する事 (4) 原動機付自転車及び小型特殊自動車の標識交付に関する事 (5) 自動車臨時運行許可に関する事
箕 郷 支 所	税 務 課	税 務 担 当	(1) 市税等の賦課に関する事 (2) 市税その他の公金の収納及び徴収に関する事 (3) 税務に係る証明及び閲覧に関する事 (4) 原動機付自転車及び小型特殊自動車の標識交付に関する事 (5) 自動車臨時運行許可に関する事
群 馬 支 所	税 務 課	税 務 担 当	(1) 市税等の賦課に関する事 (2) 市税その他の公金の収納及び徴収に関する事 (3) 税務に係る証明及び閲覧に関する事 (4) 原動機付自転車及び小型特殊自動車の標識交付に関する事 (5) 自動車臨時運行許可に関する事
新 町 支 所	税 務 課	税 務 担 当	(1) 市税等の賦課に関する事 (2) 市税その他の公金の収納及び徴収に関する事 (3) 税務に係る証明及び閲覧に関する事 (4) 原動機付自転車及び小型特殊自動車の標識交付に関する事 (5) 自動車臨時運行許可に関する事
榛 名 支 所	税 務 課	税 務 担 当	(1) 市税等の賦課に関する事 (2) 市税その他の公金の収納及び徴収に関する事 (3) 税務に係る証明及び閲覧に関する事 (4) 原動機付自転車及び小型特殊自動車の標識交付に関する事 (5) 自動車臨時運行許可に関する事
吉 井 支 所	税 務 課	税 務 担 当	(1) 市税等の賦課に関する事 (2) 市税その他の公金の収納及び徴収に関する事 (3) 税務に係る証明及び閲覧に関する事 (4) 原動機付自転車及び小型特殊自動車の標識交付に関する事 (5) 自動車臨時運行許可に関する事

(3) 税務職員年齢及び経験年数表

(令和7年7月1日現在)

平均年齢		38歳 6月		経験年数平均		4年 3月	
年 齢 区 分	以上	未満	人数	経 験 年 数 区 分	以上	未満	人数
	歳	20歳	0人		年	1年	28人
	20	25	19		1	3	45
	25	30	42		3	5	41
	30	35	29		5	7	28
	35	40	19		7	10	23
	40	45	10		10	12	5
	45	50	19		12	15	7
	50		42		15	18	2
					18	20	1
					20		0
計		180		計		180	

(4) 税務職員の特殊勤務手当に関する調

種類	支給対象	支給額
税務手当	徴税の事務に従事した職員 (納税課滞納整理担当・特別整理担当・ 各支所税務課税務担当)	日額 300円

(5) 電子計算機直接処理の状況

項目 業務名	開始年月	内 容	備 考
1 各税口座振替 導入	平成5年度	(1) 該当税目 ・市県民税(普徴) ・固定資産税 ・都市計画税 ・軽自動車税 ・国民健康保険税 (2) 口座振替情報端末入力及び検索 ・口座情報入力 ・口座情報画面検索 ・金融機関マスター異動及び検索 (3) 発行する書類 ・口座振替開始通知書 ・口座振替済通知書 ・口座振替軽自動車税納税証明書	
2 税トータルシステム 導入	平成14年度	(1) 対象税目又は事務 ・個人市県民税 ・法人市民税 ・国民健康保険税 ・固定資産税 ・都市計画税 ・軽自動車税 ※各税目に係る課税、収納、税務証明事務 (2) 事務内容 ・宛名(住登外登録等を含む。)情報等の共有 ・各税務事務のオンライン端末出力処理 ・各税務事務帳票類のオンライン端末出力処理 ・課税台帳等のペーパーレス化 ・過年度税額変更事務等のオンライン化端末処理	
3 e-SUITE住基・税 システム導入	平成20年度	税トータルシステムとの入替えによる事務の引継ぎ (1) 追加事務内容 ・確定申告受付システムによるデータ処理 ※エンドユーザコンピューティングの充実 (各担当課による税データの一括処理)	パッケージシステム
	平成23年度	税目の追加(事業所税)	
4 コンビニ収納 サービス導入	平成21年度	(1) 該当税目等 ・市県民税(普徴) ・固定資産税 ・都市計画税 ・軽自動車税 ・国民健康保険税 (2) 発行する書類 ・各税目等 納付書兼領収済通知書	

項目 業務名	開始年月	内 容	備 考
5 eLTAX(地方税 ポータルシステム) 導入	平成21年度	(1) 該当税目 ・個人市県民税・法人市民税・固定資産税(償却資産) (2) 利用可能手続き ・給与支払報告書の提出 ・特別徴収に関する届出 ・法人市民税の申告 ・法人の設立届・異動届 ・償却資産の申告	
	平成23年度	(1) 税目の追加 ・事業所税 (2) 利用可能手続き ・事業所税の申告・事業所用家屋の貸付け等申告書	
	令和5年度	(1) 税目の追加 ・たばこ税・入湯税 (2) 利用可能手続き ・たばこ税の申告・入湯税の申告	
6 国税連携システム 導入	平成22年度	(1) 対象税目 ・個人市県民税 (2) 対象資料 ・確定申告書 (3) 事務内容 ・国税庁より送信される申告データの受信 ・基幹税システムへの取込 ・課税資料のペーパーレス化	
7 ペイジー収納、 クレジット収納、 モバイルレジ収納 サービス導入	平成26年度	(1) 該当税目等 ・市県民税(普徴)・固定資産税 ・都市計画税 ・軽自動車税 ・国民健康保険税	
8 コンビニ証明書交付 サービス導入	平成28年度	(1) 該当税目等 ・個人市県民税 (2) 発行する書類 ・所得証明 ・所得課税証明(控除記載あり) ・非課税証明	

項目 業務名	開始年月	内 容	備 考
9 情報提供ネットワークシステム運用開始	平成29年度	(1) 該当税目等 ・個人市県民税 ・固定資産税 ・軽自動車税 ・国民健康保険税 (2) 対象となる情報 ・所得情報 ・生活保護受給情報等 (3) 事務内容 ・各種控除適用事務 ・減免事務等	
10 地方税共通納税システム運用開始	令和元年度	(1) 該当税目 ・市県民税(特徴・退職所得分)・法人市民税 ・事業所税 (2) 利用可能手続き ・該当税目の電子納税	
	令和5年度	(1) 税目の追加 ・たばこ税・入湯税 (2) 利用可能手続き ・該当税目の電子納税	
11 スマホアプリ決済導入	令和2年度	(1) 該当税目等 ・市県民税(普徴)・固定資産税 ・都市計画税 ・軽自動車税 ・国民健康保険税 (2) 利用可能アプリ(令和7年度) ・PayPay、auPAY、d払い、J-Coin Pay	
12 地方税統一QRコード等を用いた納付開始	令和5年度	(1) 該当税目等 ・市県民税(普徴)・固定資産税 ・都市計画税 ・軽自動車税 ・国民健康保険税	

注) 該当税目等には、税のみを記載しています。

3 歳入決算額と市税に関する調

(1) 令和6年度市税徴収状況調 (決算)

(単位：円)

税		目		予 算 額	調 定 額	収 入 済 額	不納欠損額	収入未済額	収入歩合			
普	市	個	現年分	普通徴収	4,242,478,000	%	4,846,623,957	4,727,815,230	%	379,738	118,428,989	97.55%
			特別徴収	17,082,821,000		17,347,846,625	17,337,768,693		0	10,077,932	99.94%	
			計	21,325,299,000		22,194,470,582	22,065,583,923		379,738	128,506,921	99.42%	
		人	滞納繰越分	38,972,000		154,134,304	64,336,710		28,544,354	61,253,240	41.74%	
			計	21,364,271,000		22,348,604,886	22,129,920,633		28,924,092	189,760,161	99.02%	
			43.41									
		法	人	現年課税分	5,957,185,000		6,750,754,400	6,744,071,054		0	6,683,346	99.90%
				滞納繰越分	1,688,000		16,684,588	5,345,932		3,074,988	8,263,668	32.04%
				計	5,958,873,000		6,767,438,988	6,749,416,986		3,074,988	14,947,014	99.73%
			計	現年課税分	27,282,484,000		28,945,224,982	28,809,654,977		379,738	135,190,267	99.53%
	滞納繰越分			40,660,000		170,818,892	69,682,642		31,619,342	69,516,908	40.79%	
	計			27,323,144,000		29,116,043,874	28,879,337,619		31,999,080	204,707,175	99.19%	
	通	固定資産税	純資産	現年課税分	26,172,239,000		26,733,423,900	26,687,006,438		1,171,452	45,246,010	99.83%
				滞納繰越分	15,646,000		73,759,803	21,159,115		17,183,305	35,417,383	28.69%
				計	26,187,885,000		26,807,183,703	26,708,165,553		18,354,757	80,663,393	99.63%
		計	交付金	99,624,000		105,163,000	105,163,000		0	0	100.00%	
			現年課税分	26,271,863,000		26,838,586,900	26,792,169,438		1,171,452	45,246,010	99.83%	
			滞納繰越分	15,646,000		73,759,803	21,159,115		17,183,305	35,417,383	28.69%	
	税	軽自動車税	種別割	現年課税分	53,838,000		1,132,221,800	1,127,819,271		57,600	4,344,929	99.61%
				滞納繰越分	1,073,060,000		10,663,686	2,466,294		2,600,449	5,596,943	23.13%
環境性能割			現年課税分	2,032,000		78,682,600	78,682,600		0	0	100.00%	
			計	1,126,898,000		1,210,904,400	1,206,501,871		57,600	4,344,929	99.64%	
計		滞納繰越分	2,032,000		10,663,686	2,466,294		2,600,449	5,596,943	23.13%		
		計	1,128,930,000		1,221,568,086	1,208,968,165		2,658,049	9,941,872	98.97%		
市たばこ税		現年課税分	2,535,398,000		2,540,366,461	2,540,366,461		0	0	100.00%		
		滞納繰越分	1,000		0	0		0	0	—		
計		現年課税分	57,216,643,000		59,535,082,743	59,348,692,747		1,608,790	184,781,206	99.69%		
		滞納繰越分	58,339,000		255,242,381	93,308,051		51,403,096	110,531,234	36.56%		
計	計	57,274,982,000		59,790,325,124	59,442,000,798		53,011,886	295,312,440	99.42%			
	41.77											
目	入湯税	現年課税分	29,605,000		29,537,250	29,537,250		0	0	100.00%		
		滞納繰越分	1,000		0	0		0	0	—		
		計	29,606,000		29,537,250	29,537,250		0	0	100.00%		
	事業所税	現年課税分	2,583,536,000		2,655,078,700	2,655,078,700		0	0	100.00%		
		滞納繰越分	145,000		0	0		0	0	—		
		計	2,583,681,000		2,655,078,700	2,655,078,700		0	0	100.00%		
	都市計画税	現年課税分	3,040,774,000		3,100,164,600	3,094,781,758		135,848	5,246,994	99.83%		
		滞納繰越分	5,700,000		23,313,676	6,687,880		5,431,223	11,194,573	28.69%		
		計	3,046,474,000		3,123,478,276	3,101,469,638		5,567,071	16,441,567	99.30%		
	合計	現年課税分	62,870,558,000		65,319,863,293	65,128,090,455		1,744,638	190,028,200	99.71%		
滞納繰越分		64,185,000		278,556,057	99,995,931		56,834,319	121,725,807	35.90%			
合計		62,934,743,000		65,598,419,350	65,228,086,386		58,578,957	311,754,007	99.44%			
的	国民健康保険税	医療分	現年課税分	4,232,940,000		4,441,485,641	4,320,153,877		94,835	121,236,929	97.27%	
			滞納繰越分	74,000,000		265,268,705	97,482,841		53,347,759	114,438,105	36.75%	
			計	4,306,940,000		4,706,754,346	4,417,636,718		53,442,594	235,675,034	93.86%	
	介護分	現年課税分	533,286,000		563,055,811	542,744,415		8,000	20,303,396	96.39%		
		滞納繰越分	12,000,000		42,382,181	15,836,761		8,017,803	18,527,617	37.37%		
		計	545,286,000		605,437,992	558,581,176		8,025,803	38,831,013	92.26%		
	後期分	現年課税分	1,367,193,000		1,446,852,148	1,408,055,138		27,765	38,769,245	97.32%		
		滞納繰越分	22,000,000		78,563,069	30,800,480		14,449,934	33,312,655	39.20%		
		計	1,389,193,000		1,525,415,217	1,438,855,618		14,477,699	72,081,900	94.33%		
	合計	現年課税分	6,133,419,000		6,451,393,600	6,270,953,430		130,600	180,309,570	97.20%		
滞納繰越分		108,000,000		386,213,955	144,120,082		75,815,496	166,278,377	37.32%			
合計		6,241,419,000		6,837,607,555	6,415,073,512		75,946,096	346,587,947	93.82%			
税	計	現年課税分	62,870,558,000		65,319,863,293	65,128,090,455		1,744,638	190,028,200	99.71%		
		滞納繰越分	64,185,000		278,556,057	99,995,931		56,834,319	121,725,807	35.90%		
計	合計	62,934,743,000		65,598,419,350	65,228,086,386		58,578,957	311,754,007	99.44%			
	100.00											

(2) 令和7年度市税当初歳入予算

税 目		現年・滞繰	7 年 度	6 年 度	比 較
市 民 税	個 人	現年課税分	23,943,774 ^{千円}	21,325,299 ^{千円}	2,618,475 ^{千円}
		滞納繰越分	33,424	38,972	△ 5,548
		計	23,977,198	21,364,271	2,612,927
	法 人	現年課税分	6,287,843	5,957,185	330,658
		滞納繰越分	1,941	1,688	253
		計	6,289,784	5,958,873	330,911
合 計			30,266,982	27,323,144	2,943,838
固 定 資 産 税	固定資産税	現年課税分	26,909,610	26,172,239	737,371
		滞納繰越分	12,845	15,646	△ 2,801
		計	26,922,455	26,187,885	734,570
	交付金	現年課税分	99,904	99,624	280
	合 計			27,022,359	26,287,509
軽 自 動 車 税	種別割	現年課税分	1,100,733	1,073,060	27,673
		滞納繰越分	2,265	2,032	233
		計	1,102,998	1,075,092	27,906
	環境性能割	現年課税分	67,153	53,838	13,315
	合 計			1,170,151	1,128,930
市たばこ税		現年課税分	2,536,919	2,597,329	△ 60,410
		滞納繰越分	1	1	0
		計	2,536,920	2,597,330	△ 60,410
入 湯 税		現年課税分	28,709	32,144	△ 3,435
		滞納繰越分	1	1	0
		計	28,710	32,145	△ 3,435
事 業 所 税		現年課税分	2,601,112	2,583,536	17,576
		滞納繰越分	1	145	△ 144
		計	2,601,113	2,583,681	17,432
都 市 計 画 税		現年課税分	3,110,498	3,040,774	69,724
		滞納繰越分	3,020	5,700	△ 2,680
		計	3,113,518	3,046,474	67,044
総 計	現 年 課 税 分		66,686,255	62,935,028	3,751,227
	滞 納 繰 越 分		53,498	64,185	△ 10,687
	合 計		66,739,753	62,999,213	3,740,540

(3) 市税総額に関する調(一般会計決算)

3月31日現在
住民基本台帳調

区分 年度	一般会計 歳入 A	一般会計 市税総額 B	$\frac{B}{A}$	人口1人当たり 市税額	1世帯当たり 市税額
H22	159,254,703	56,224,508	35.3	149,933	367,935
23	156,887,491	57,149,453	36.4	152,382	370,934
24	153,357,713	58,353,869	38.1	155,754	375,926
25	158,347,271	58,298,810	36.8	155,706	372,214
26	164,804,630	59,669,588	36.2	159,159	376,538
27	164,659,461	59,656,912	36.2	159,070	372,437
28	166,823,032	59,879,185	35.9	159,895	370,452
29	164,409,618	60,600,207	36.9	162,174	371,648
30	166,720,347	61,930,802	37.1	165,887	375,422
R元	168,574,340	62,539,353	37.1	168,050	375,935
2	206,997,646	62,070,609	30.0	167,043	369,206
3	185,402,326	61,982,404	33.4	167,661	366,727
4	180,269,854	64,271,977	35.7	174,600	377,139
5	185,196,985	65,312,207	35.3	178,182	379,678
6	183,362,219	65,228,086	35.6	178,886	376,150

(4) 市税収入状況集計表

(単位:千円・%)

年度	区 分	調定済額	収入済額	欠 損 額	翌年度繰越額	収入歩合
3	現年課税分	61,824,945	61,678,339	6,523	140,083	99.8
	繰 越 分	605,272	304,064	78,456	222,751	50.2
	計	62,430,217	61,982,403	84,979	362,835	99.3
4	現年課税分	64,317,628	64,145,981	1,949	169,698	99.7
	繰 越 分	353,882	125,995	45,276	182,611	35.6
	計	64,671,510	64,271,976	47,225	352,309	99.4
5	現年課税分	65,339,562	65,195,667	2,407	141,487	99.8
	繰 越 分	345,072	116,540	84,381	144,152	33.8
	計	65,684,634	65,312,207	86,788	285,639	99.4
6	現年課税分	65,319,863	65,128,090	1,745	190,028	99.7
	繰 越 分	278,556	99,996	56,834	121,726	35.9
	計	65,598,419	65,228,086	58,579	311,754	99.4

(5) 市税6年間の調定額に対する収入歩合グラフ

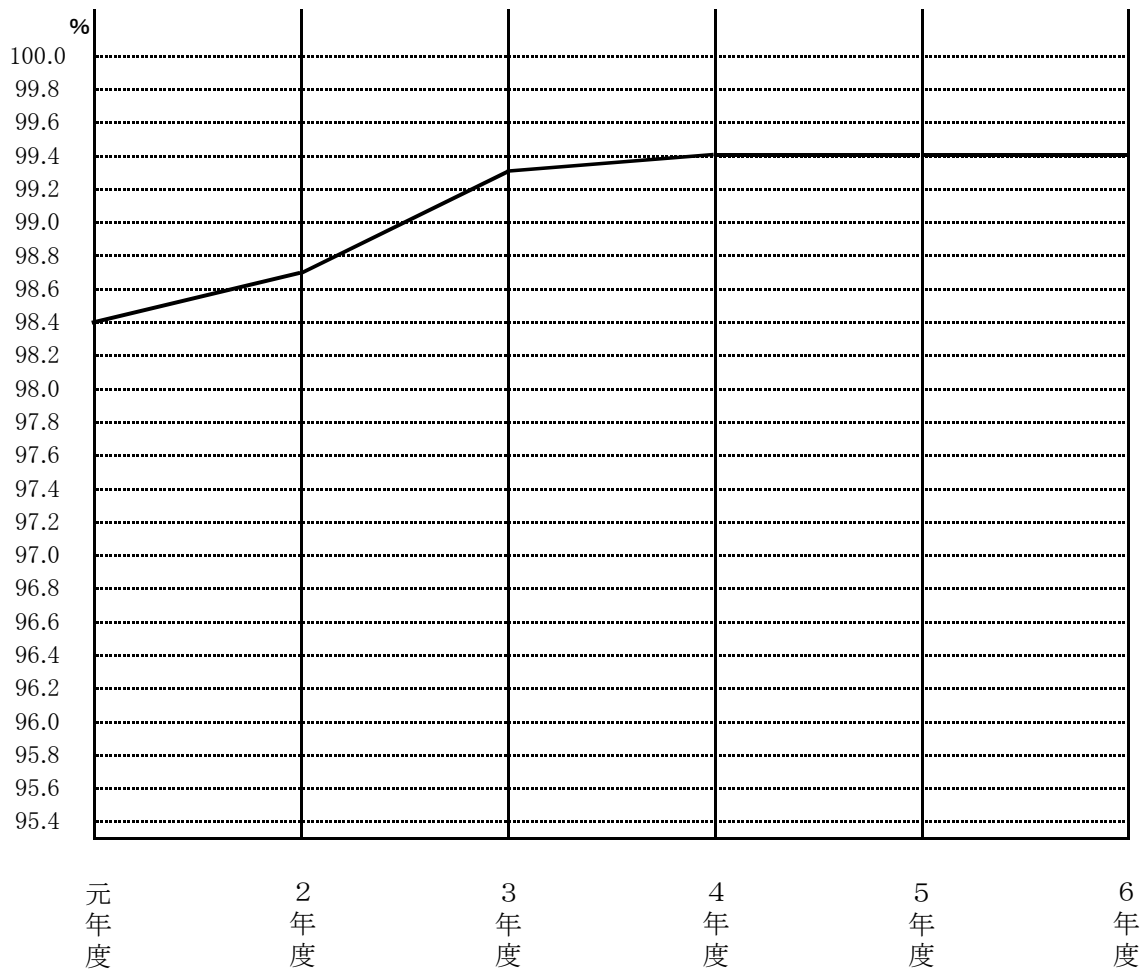

(6) 税目別市税の決算状況に関する調(現・滞の計)

年度	3 年 度				4 年 度			
区分 税目	予 算 額	調 定 額	収 入 額	収入歩合	予 算 額	調 定 額	収 入 額	収入歩合
	千円	千円	千円	%	千円	千円	千円	%
市 民 税	25,399,701	28,113,782	27,879,193	99.2	27,615,310	28,849,079	28,621,805	99.2
固定資産税	24,606,497	25,196,877	25,101,474	99.6	25,598,064	26,354,223	26,256,693	99.6
軽自動車税	1,037,531	1,082,898	1,063,922	98.2	1,049,144	1,146,790	1,132,461	98.8
市たばこ税	2,176,361	2,382,817	2,382,817	100.0	2,429,394	2,547,585	2,547,585	100.0
特別土地 保有税	0	0	0	-	0	0	0	-
入 湯 税	19,419	27,420	27,420	100.0	26,084	30,199	30,199	100.0
事業所税	2,418,818	2,595,415	2,594,479	100.0	2,536,341	2,608,472	2,606,561	99.9
都市計画税	2,917,734	3,031,008	2,933,098	96.8	2,939,066	3,135,162	3,076,673	98.1
計	58,576,061	62,430,217	61,982,403	99.3	62,193,403	64,671,510	64,271,977	99.4

年度	5 年 度				6 年 度			
区分 税目	予 算 額	調 定 額	収 入 額	収入歩合	予 算 額	調 定 額	収 入 額	収入歩合
	千円	千円	千円	%	千円	千円	千円	%
市 民 税	28,273,941	29,526,171	29,305,919	99.3	27,323,144	29,116,044	28,879,338	99.2
固定資産税	26,265,257	26,644,990	26,542,100	99.6	26,287,509	26,912,347	26,813,328	99.6
軽自動車税	1,100,322	1,176,151	1,162,398	98.8	1,128,930	1,221,567	1,208,968	99.0
市たばこ税	2,458,862	2,562,756	2,562,756	100.0	2,535,399	2,540,366	2,540,366	100.0
特別土地 保有税	0	0	0	-	0	0	0	-
入 湯 税	28,878	29,767	29,767	100.0	29,606	29,537	29,537	100.0
事業所税	2,555,924	2,616,387	2,616,387	100.0	2,583,681	2,655,079	2,655,079	100.0
都市計画税	3,052,449	3,128,412	3,092,880	98.9	3,046,474	3,123,479	3,101,470	99.3
計	63,735,633	65,684,634	65,312,207	99.4	62,934,743	65,598,419	65,228,086	99.4

(7) 市税の徴収に要する経費調(令和6年度)

区 分		決 算 額	
税 収 入 額	1 市 税	65,228,086 千円	
	2 個人 の 県 民 税	14,863,762	
	3 合 計	80,091,848	
徴 税 費	人 件 費	4 基 本 給	576,079
		5 諸 手 当	382,211
		(1) 時間外勤務手当	8,235
		(2) 特殊勤務手当	1,920
		(3) その他の手当	372,056
		6 報 酬	48,510
		7 そ の 他	190,492
		8 小 計	1,197,292
	物 件 費	9 旅 費	1,228
		10 そ の 他	131,356
		11 小 計	132,584
	費	12 報 奨 金 及 び こ れ に 類 す る 経 費	0
		13 そ の 他	372,654
		14 合 計	1,702,530
県 民 税 徴 収 取 扱 費	15 納 税 義 務 者 数 を 基 準 に し た 金 額	577,132	
	16 報 奨 金 の 額 に 相 当 す る 金 額	0	
	17 合 計	577,132	
市 税 徴 税 費	18 (14 - 17)	1,125,398	
税 収 入 (見 込) 額 に 対 す る 徴 税 費 の 割 合	19 (14 / 3)	2.1 %	
	20 (18 / 1)	1.7	
徴 税 職 員 数 (課 長 を 含 み 、 特 別 会 計 分 の 職 員 を 除 く 。)	職 員	166 人	
	会 計 年 度 任 用 職 員 等	20	

(8) 証明に関する調

()内はコンビニ交付件数

種 別	年 度		備 考
	5年度	6年度	
固定資産課税台帳登録事項証明	10,190	10,406	手数料は1件につき 300円 手 数 料
住宅用家屋(租税特別措置法)証明	1,940	1,878	(ア)租税公課に関する証明 1人・1税目・1年度をもって1件とする。
台帳閲覧及び名寄帳	1,593	1,803	(イ)土地、家屋、償却資産に関する証明 1枚をもって1件とする。
無 資 産 証 明	686	650	(ウ)その他の証明 1枚をもって1件とする。
地 籍 図	94	82	(エ)固定資産課税台帳等の閲覧 1所有者をもって1件とする。ただし、1所有者につき5枚までを1件とし、5枚を超えるときは、5枚を超えるごとに1を加算した件数とする。 地籍図・現況図については1枚をもって1件とする。
土地家屋現況図	2,121	2,175	
所得証明	27,935	26,924	
所得課税証明	(3748)	(4352)	
非課税証明	3,523	3,372	(オ)住宅用家屋証明 1件につき 1,300円
	(309)	(285)	
納税証明	12,597	11,745	(カ)特定端末機を用いた場合(コンビニ交付)の租税公課に関する証明 1件につき 250円
所在証明	674	650	
その他の証明	3	23	
小 計	61,356	59,708	
	(4057)	(4637)	
標識交付・廃車証明	136	126	
評価通知	10,387	10,467	
車検用納税証明	4,846	3,236	
固定資産税税額計算表	1,792	1,718	
公 用	605	456	
無料(法令等による)	139	156	
小 計	17,905	16,159	
合 計	79,261	75,867	
	(4057)	(4637)	
1 か 月 平 均 件 数	6,605	6,322	

Ⅱ 市 民 税

1 個人市民税

(1) 令和7年度市民税調定額調

(課税状況調)

区 分	市 民 税 課 税 額			県 民 税 課 税 額			合 計 税 額
	均等割額	所得割額	計	均等割額	所得割額	計	
普通徴収	千円 104,926	千円 4,366,972	千円 4,471,898	千円 57,956	千円 2,908,126	千円 2,966,082	千円 7,437,980
特別徴収	479,549	19,377,522	19,857,071	270,820	12,916,238	13,187,058	33,044,129
計	584,475	23,744,494	24,328,969	328,776	15,824,364	16,153,140	40,482,109

区 分	市 民 税 納 税 義 務 者			備 考
	普通徴収	特別徴収	計	
均等割のみの者	人 6,334	人 7,128	人 13,462	地方税法附則第3条 の3第4項により所得 割非課税となった者 2,802人
所得割・均等割 合計の者	35,341	146,021	181,362	
計	41,675	153,149	194,824	

(2) 業種別所得割額調(令和7年度)

(課税状況調)

業 種	納税義務者数	課税標準額	所得割額	納税者1人当たり 平均所得割額	所得割額の 占める割合
給 与 所 得 者	人 147,838	千円 351,789,169	千円 19,341,060	円 130,826	% 87.1
営 業 等 所 得 者	6,235	19,628,690	1,077,807	172,864	4.9
農 業 所 得 者	348	788,494	45,807	131,629	0.2
そ の 他 の 所 得 者	26,943	31,560,662	1,739,391	64,558	7.8
計	181,364	403,767,015	22,204,065	122,428	100.0

(3) 令和7年度個人市民税納税義務者・調定額構成図

(課税状況調)

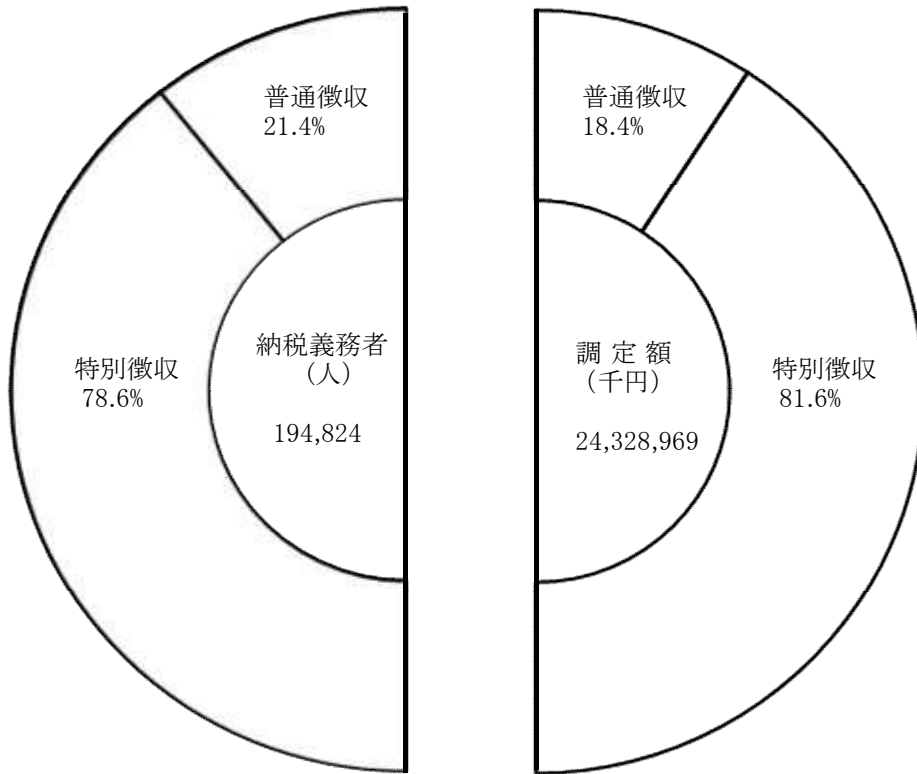

(4) 令和7年度個人市民税業種別納税義務者・所得割額構成図

(課税状況調)

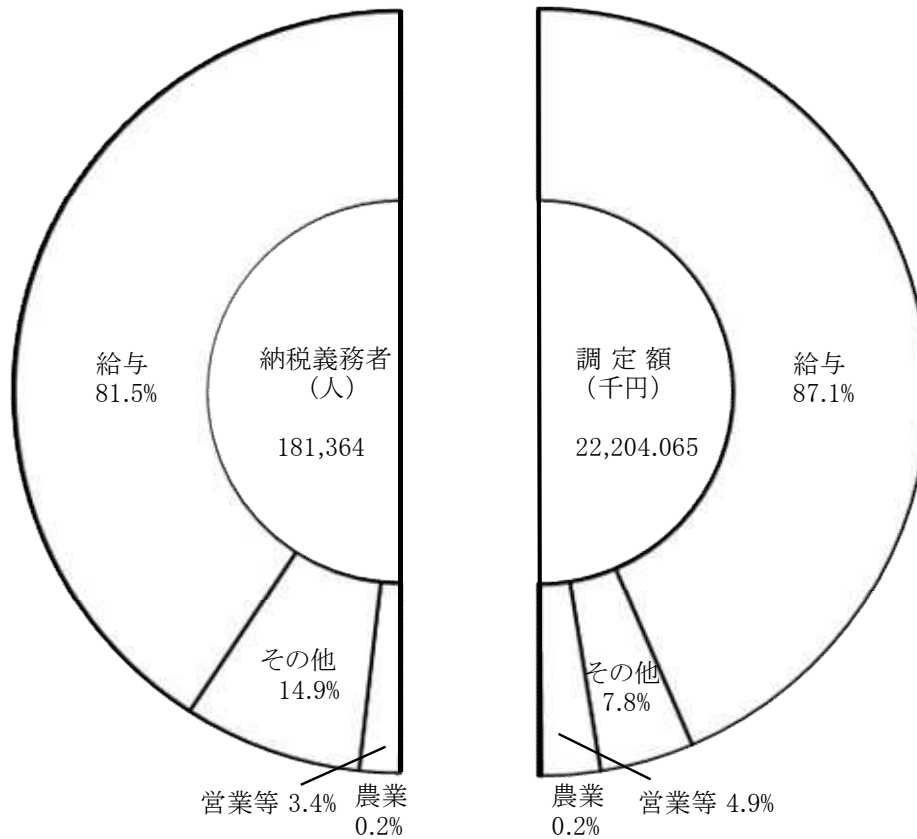

(5) 個人市民税調定額等に関する調(現年課税分)

年度	区分	当初調定額(課税状況調)						決算		
		総所得金額等	調定額A	納税者数B	A/B	B/人口	特別徴収	調定額	収入額	収入歩合
		千円	千円	人	円	%	%	千円	千円	%
3	所得割	578,409,417	21,082,163	172,760	122,032	50.1	81.7	22,130,576	22,050,894	99.6
	均等割	-	651,600	186,171						
	計	578,409,417	21,733,763	-						
4	所得割	597,193,795	21,678,962	174,679	124,107	50.8	81.3	22,588,673	22,487,676	99.6
	均等割	-	658,172	188,049						
	計	597,193,795	22,337,134	-						
5	所得割	607,144,421	22,043,280	175,701	125,459	51.3	81.2	22,954,312	22,866,683	99.6
	均等割	-	661,637	189,039						
	計	607,144,421	22,704,917	-						
6	所得割	612,642,255	21,376,554	166,507	128,382	52.2	80.0	22,194,471	22,065,584	99.4
	均等割	-	574,602	191,534						
	計	612,642,255	21,951,156	-						

(6) 課税標準額段階別所得割納税義務者数調

(課税状況調)

年度		4年度		5年度		6年度		7年度	
課税標準	超	納税者数	構成比	納税者数	構成比	納税者数	構成比	納税者数	構成比
	以下	人	%	人	%	人	%	人	%
	万円								
	10	6,991	3.9	7,051	4.0	451	0.3	6,939	3.8
10	100	55,017	31.5	54,282	30.9	49,405	29.7	53,376	29.4
100	200	49,878	28.6	49,708	28.3	49,358	29.7	49,379	27.3
200	300	28,895	16.5	29,802	17.0	31,017	18.6	32,414	17.9
300	400	15,301	8.8	15,683	8.9	15,992	9.6	17,175	9.5
400	550	9,781	5.6	9,884	5.6	10,399	6.2	11,335	6.2
550	700	3,257	1.9	3,403	1.9	3,680	2.2	4,074	2.2
700	1,000	2,587	1.5	2,770	1.6	3,010	1.8	3,288	1.8
1,000		2,972	1.7	3,118	1.8	3,195	1.9	3,384	1.9
	計	174,679	100.0	175,701	100.0	166,507	100.0	181,364	100.0

(7) 特別徴収に関する調

年度	区分	特別徴収	特別徴収人員	Aの	調定額	Bの	収入額	収入
		義務者数	人	指数	額	指数	額	歩合
		人	A 人		B 円		円	%
3		18,908	142,498	100	17,701,102,773	100	17,693,009,715	99.9
4		19,169	143,097	100	18,012,916,013	102	18,003,864,009	99.9
5		19,376	144,050	101	18,315,815,083	103	18,305,295,426	99.9
6		19,545	146,408	103	17,347,846,625	98	17,337,768,693	99.9

(8) 令和7年度課税標準額段階別所得割額調

(課税状況調)

課税標準の段階		納税義務者数	課税標準額	算出税額	税額控除	所得割額
超	以下					
万円	万円	人	千円	千円	千円	千円
	10	6,939	6,192,404	194,732	(12) 11,386	182,157
10	100	53,376	32,694,858	1,860,819	(1,007) 162,626	1,687,348
100	200	49,379	74,681,192	4,411,305	(224) 343,455	4,053,701
200	300	32,414	81,742,772	4,836,723	(44) 394,445	4,432,025
300	400	17,175	61,551,848	3,624,817	252,554	3,359,786
400	550	11,335	53,528,677	3,168,032	216,699	2,941,340
550	700	4,074	26,457,954	1,544,670	126,959	1,409,728
700	1,000	3,288	28,440,159	1,664,763	147,323	1,505,950
1,000	2,000	2,418	35,276,358	2,036,087	194,251	1,829,418
2,000	5,000	793	24,281,430	1,415,332	150,342	1,251,296
5,000	10,000	129	9,455,481	549,000	48,838	486,926
10,000		44	11,247,391	670,356	64,771	604,626
合計		181,364	445,550,524	25,976,636	(1,287) 2,113,649	23,744,301

()内は税額調整額(外書き)

2 法人市民税

(1) 法人市民税調定額及び収入額等に関する調(現年課税分)

年度	区分 種別	法人数	税率	調定額 A	収入額	収入歩合	Aの対前年度比	Aの指数
3	均等割	社 11,373	60,000 円 144,000 156,000 180,000 192,000 480,000 492,000 2,100,000 3,600,000	千円 1,593,934	千円 1,592,334	% 99.9	% 102.1	100 (基準年)
	税割	—	8.4 %	4,108,242	4,104,118	99.9	75.1	100(基準年)
4	均等割	11,563	60,000 円 144,000 156,000 180,000 192,000 480,000 492,000 2,100,000 3,600,000	1,623,601	1,621,390	99.9	101.9	102
	税割	—	8.4 %	4,444,173	4,438,120	99.9	108.2	108
5	均等割	11,509	60,000 円 144,000 156,000 180,000 192,000 480,000 492,000 2,100,000 3,600,000	1,626,593	1,624,317	99.9	100.2	102
	税割	—	8.4 %	4,748,023	4,741,380	99.9	106.8	116
6	均等割	11,673	60,000 円 144,000 156,000 180,000 192,000 480,000 492,000 2,100,000 3,600,000	1,640,251	1,638,627	99.9	100.8	103
	税割	—	8.4 %	5,110,503	5,105,444	99.9	107.6	124

(2) 法人数調

(3月31日現在)

年度	3年度	4年度	5年度	6年度
1号法人	社 8,147	社 8,328	社 8,374	社 8,510
2号 "	78	85	84	89
3号 "	1,614	1,606	1,565	1,585
4号 "	169	177	176	172
5号 "	525	529	502	515
6号 "	76	71	70	66
7号 "	638	642	615	616
8号 "	41	40	42	40
9号 "	85	85	81	80
合計	11,373	11,563	11,509	11,673

(3) 法人市民税月別調定額調

年度 月別	5 年 度				
	税 割	均 等 割	月 計 A	累 計	A の 構成比
4	円 639,275,000	円 90,126,000	円 729,401,000	円 729,401,000	% 11.4
5	230,671,700	183,304,000	413,975,700	1,143,376,700	6.5
6	811,505,400	296,408,000	1,107,913,400	2,251,290,100	17.3
7	521,202,400	192,115,000	713,317,400	2,964,607,500	11.2
8	328,524,100	95,901,000	424,425,100	3,389,032,600	6.7
9	91,933,600	67,380,000	159,313,600	3,548,346,200	2.5
10	517,004,600	115,330,000	632,334,600	4,180,680,800	9.9
11	707,645,500	262,881,000	970,526,500	5,151,207,300	15.2
12	104,243,000	65,702,000	169,945,000	5,321,152,300	2.7
1	477,969,000	105,963,000	583,932,000	5,905,084,300	9.2
2	121,471,200	75,712,000	197,183,200	6,102,267,500	3.1
3	196,577,800	75,771,000	272,348,800	6,374,616,300	4.3
決 算 調定額	4,748,023,300	1,626,593,000		6,374,616,300	100.0

年度 月別	6 年 度				
	税 割	均 等 割	月 計 A	累 計	A の 構成比
4	円 476,679,300	円 92,118,000	円 568,797,300	円 568,797,300	% 8.4
5	266,396,300	181,383,000	447,779,300	1,016,576,600	6.6
6	935,880,800	301,870,000	1,237,750,800	2,254,327,400	18.4
7	857,104,500	185,967,000	1,043,071,500	3,297,398,900	15.5
8	171,435,900	104,050,000	275,485,900	3,572,884,800	4.1
9	134,483,100	68,722,000	203,205,100	3,776,089,900	3.0
10	521,333,000	114,648,000	635,981,000	4,412,070,900	9.4
11	722,405,500	256,001,000	978,406,500	5,390,477,400	14.5
12	133,822,900	70,863,000	204,685,900	5,595,163,300	3.0
1	618,809,400	118,625,000	737,434,400	6,332,597,700	10.9
2	127,435,200	73,084,000	200,519,200	6,533,116,900	3.0
3	144,717,500	72,920,000	217,637,500	6,750,754,400	3.2
決 算 調定額	5,110,503,400	1,640,251,000		6,750,754,400	100.0

Ⅲ 固定資産税

1 令和7年度固定資産税及び都市計画税調定額調

()内は都市計画税

(5月31日現在)

区 分	課 税 標 準 額			税 額		
	6 年 度	7 年 度	増 減	6 年 度	7 年 度	増 減
土 地	千円 (602,698,196)	千円 (604,298,922)	千円 (1,600,726)	千円 (1,499,343)	千円 (1,503,349)	千円 (4,006)
	617,134,341	618,770,765	1,636,424	8,610,904	8,633,534	22,630
家 屋	(643,383,763)	(669,881,579)	(26,497,816)	(1,600,557)	(1,666,503)	(65,946)
	877,809,198	910,733,939	32,924,741	12,248,112	12,707,214	459,102
償却資産	418,046,454	433,756,008	15,709,554	5,833,021	6,052,075	219,054
計	(1,246,081,960)	(1,274,180,501)	(28,098,540)	(3,099,901)	(3,169,852)	(69,951)
	1,912,989,993	1,963,260,713	50,270,720	26,692,037	27,392,824	700,787

2 令和7年度固定資産税及び都市計画税納税者数調

(4月1日現在)

区 分	6 年 度	7 年 度	増 減
土 地	人 固 123,237	人 固 123,986	人 固 749
	都 79,911	都 80,400	都 489
家 屋	固 126,235	固 126,882	固 647
	都 80,214	都 80,635	都 421
償却資産	5,382	5,428	46
固定資産税	人 158,054	人 158,188	人 134
都市計画税	97,919	97,970	51

3 固定資産税及び都市計画税徴収状況調（決算額）

(1) 固定資産税

年度 区分		2年度	前年 対比	構成比	指数 (基準年)	3年度	前年 対比	構成比	指数	4年度	前年 対比	構成比	指数		
		千円	%	%		千円	%	%		千円	%	%			
調 定 額	土地	8,580,949	99.8	33.4	100	8,478,838	98.8	34.0	99	8,514,949	100.4	32.5	99		
	家屋	11,752,735	103.5	45.7	100	11,108,556	94.5	44.6	95	11,947,648	107.6	45.6	102		
	償却	5,393,547	102.4	21.0	100	5,320,269	98.6	21.4	99	5,732,586	107.7	21.9	106		
	計	25,727,231	102.0	100.0	100	24,907,663	96.8	100.0	97	26,195,185	105.2	100.0	102		
課 税 標 準 額	土地	614,321,540	99.8	33.4	100	607,589,171	98.9	34.0	99	609,572,463	100.3	32.5	99		
	家屋	841,393,941	103.5	45.7	100	796,033,401	94.6	44.6	95	855,314,274	107.4	45.6	102		
	償却	386,131,172	102.4	21.0	100	381,247,776	98.7	21.4	99	410,387,281	107.6	21.9	106		
	計	1,841,846,654	102.0	100.0	100	1,784,870,348	96.9	100.0	97	1,875,274,020	105.1	100.0	102		
収 入 済 額	土地	8,532,493	99.6	33.4	100	8,462,063	99.2	34.0	99	8,498,448	100.4	32.5	100		
	家屋	11,686,368	103.2	45.7	100	11,086,578	94.9	44.6	95	11,924,496	107.6	45.6	102		
	償却	5,363,090	102.2	21.0	100	5,309,744	99.0	21.4	99	5,721,477	107.8	21.9	107		
	計	25,581,951	101.8	100.0	100	24,858,385	97.2	100.0	97	26,144,422	105.2	100.0	102		
収入歩合	%	99.44	99.80	-	-	%	99.80	100.37	-	-	%	99.81	100.00	-	-
納税者数	人	155,673	100.4	-	100	人	156,097	100.3	-	100	人	157,182	100.7	-	101

年度 区分		5年度	前年 対比	構成比	指数	6年度	前年 対比	構成比	指数	
		千円	%	%		千円	%	%		
調 定 額	土地	8,539,934	100.3	32.3	100	8,616,931	100.9	32.2	100	
	家屋	12,252,209	102.5	46.3	104	12,257,264	100.0	45.9	104	
	償却	5,657,138	98.7	21.4	105	5,859,227	103.6	21.9	109	
	計	26,449,282	101.0	100.0	103	26,733,423	101.1	100.0	104	
課 税 標 準 額	土地	611,512,085	100.3	32.3	100	617,107,162	100.9	32.2	100	
	家屋	877,333,933	102.6	46.3	104	877,812,013	100.1	45.9	104	
	償却	405,086,099	98.7	21.4	105	419,612,427	103.6	21.9	109	
	計	1,893,932,117	101.0	100.0	103	1,914,531,602	101.1	100.0	104	
収 入 済 額	土地	8,527,545	100.3	32.3	100	8,601,969	100.9	32.2	101	
	家屋	12,234,435	102.6	46.3	105	12,235,982	100.0	45.9	105	
	償却	5,648,932	98.7	21.4	105	5,849,054	103.5	21.9	109	
	計	26,410,913	101.0	100.0	103	26,687,006	101.0	100.0	104	
収入歩合	%	99.85	100.05	-	-	%	99.83	99.97	-	-
納税者数	人	157,769	100.4	-	101	人	158,154	100.2	-	102

(2) 都市計画税

年度 区分		2年度	前年 対比	構成比	指数 (基準年)	3年度	前年 対比	構成比	指数	4年度	前年 対比	構成比	指数
		千円	%	%		千円	%	%		千円	%	%	
調 定 額	土地	1,476,708	100.0	49.0	100	1,460,605	98.9	50.0	99	1,473,389	100.9	48.4	100
	家屋	1,537,890	103.4	51.0	100	1,461,802	95.1	50.0	95	1,568,862	107.3	51.6	102
	計	3,014,598	101.7	100.0	100	2,922,407	96.9	100.0	97	3,042,252	104.1	100.0	101
課 税 標 準 額	土地	593,746,501	100.1	49.0	100	587,758,304	99.0	50.0	99	592,543,786	100.8	48.4	100
	家屋	618,346,486	103.5	51.0	100	588,239,745	95.1	50.0	95	630,939,651	107.3	51.6	102
	計	1,212,092,987	101.8	100.0	100	1,175,998,049	97.0	100.0	97	1,223,483,437	104.0	100.0	101
収 入 済 額	土地	1,468,369	99.8	49.0	100	1,457,716	99.3	50.0	99	1,470,534	100.9	48.4	100
	家屋	1,529,206	103.2	51.0	100	1,458,910	95.4	50.0	95	1,565,822	107.3	51.6	102
	計	2,997,575	101.5	100.0	100	2,916,625	97.3	100.0	97	3,036,356	104.1	100.0	101
収入歩合	%				%				%				
	99.44	99.80	-	-	99.80	100.37	-	-	99.81	100.00	-	-	
納税者数	人				人				人				
	96,948	100.2	-	100	97,395	100.5	-	100	97,727	100.3	-	101	

年度 区分		5年度	前年 対比	構成比	指数	6年度	前年 対比	構成比	指数
		千円	%	%		千円	%	%	
調 定 額	土地	1,482,341	100.6	48.1	100	1,499,446	101.2	48.4	102
	家屋	1,602,345	102.1	51.9	104	1,600,718	99.9	51.6	104
	計	3,084,687	101.4	100.0	102	3,100,164	100.5	100.0	103
課 税 標 準 額	土地	596,124,395	100.6	48.1	100	602,682,206	101.1	48.4	102
	家屋	644,384,438	102.1	51.9	104	643,386,897	99.8	51.6	104
	計	1,240,508,834	101.4	100.0	102	1,246,069,103	100.4	100.0	103
収 入 済 額	土地	1,480,190	100.7	48.1	101	1,496,843	101.1	48.4	102
	家屋	1,600,021	102.2	51.9	105	1,597,938	99.9	51.6	104
	計	3,080,212	101.4	100.0	103	3,094,781	100.5	100.0	103
収入歩合	%				%				
	99.85	100.05	-	-	99.83	99.97	-	-	
納税者数	人				人				
	97,852	100.1	-	101	97,914	100.1	-	101	

4 固定資産評価状況調

(1) 土 地

(概要調書)

区 分		年 度	地 積	総 評 価 A	指示額B	平均価格C	最 高	Aの対 前年比
			㎡	千円	円	円	円	%
田	一般田	5	28,723,317	3,716,835	129	129	170	99.2
	介在田等		735,117	14,436,332	—	19,638	59,400	92.9
	一般田	6	28,427,325	3,673,945	129	129	170	98.8
	介在田等		651,326	12,663,033	—	19,442	60,400	87.7
	一般田	7	28,184,687	3,638,853	129	129	170	99.0
	介在田等		603,531	11,653,561	—	19,309	60,400	92.0
畑	一般畑	5	45,919,641	2,655,999	57	58	109	99.4
	介在畑等		2,054,690	32,139,491	—	15,642	75,102	96.3
	一般畑	6	45,590,454	2,649,125	57	58	109	99.7
	介在畑等		1,840,870	29,065,962	—	15,789	77,600	90.4
	一般畑	7	45,320,873	2,617,413	57	58	109	98.8
	介在畑等		1,786,940	28,035,827	—	15,689	77,600	96.5
宅 地		5	62,650,790	1,440,579,010	23,637	22,994	406,000	99.8
		6	63,084,857	1,456,848,951	23,325	23,093	406,000	101.1
		7	63,369,958	1,456,569,160	23,325	22,985	406,000	100.0
鉱 泉 地		5	398	1,397	—	3,510	59,198	100.0
		6	394	1,311	—	3,327	55,527	93.8
		7	394	1,311	—	3,327	55,527	100.0
池 沼		5	56,088	66,626	—	1,188	9,761	99.0
		6	50,321	34,633	—	688	8,370	52.0
		7	49,450	29,267	—	592	8,370	84.5
山 林	一般山林	5	70,707,350	1,661,392	23	23	40	100.0
	介在山林		424,193	358,107	—	844	22,850	99.2
	一般山林	6	70,436,434	1,655,377	23	24	48	99.6
	介在山林		418,760	353,285	—	844	23,050	98.7
	一般山林	7	70,378,192	1,654,144	23	24	88	99.9
	介在山林		419,109	357,599	—	853	23,050	101.2
牧 場		5	291	16	—	55	56	100.0
		6	2,213	89	—	40	56	556.3
		7	2,213	89	—	40	56	100.0
原 野		5	3,555,729	57,042	—	16	40	100.1
		6	3,551,715	56,919	—	16	40	99.8
		7	3,549,472	56,899	—	16	40	100.0
雑 種 地		5	19,575,260	126,756,546	—	6,475	206,084	100.6
		6	20,207,944	134,327,655	—	6,647	219,640	106.0
		7	20,457,053	136,567,134	—	6,676	219,640	101.7
合 計		5	234,402,864	1,622,428,793	—	6,922	—	99.7
		6	234,262,613	1,641,330,285	—	7,006	—	101.2
		7	234,121,872	1,641,181,257	—	7,010	—	100.0

(2) 家 屋

(概要調査)

種別	区分	棟 数	総床面積	総評価A	平均価格	Aの対前年比
	年度					
木 造		棟	m ²	千円	円	%
	5	138,004	14,924,039	371,844,610	24,916	104.7
	6	138,185	15,014,229	376,559,962	25,080	101.3
非木造	5	46,667	12,476,648	541,658,098	43,414	100.2
	6	46,717	12,562,392	538,215,045	42,843	99.4
	7	46,779	12,662,968	558,312,068	44,090	103.7
合 計	5	184,671	27,400,687	913,502,708	33,339	99.0
	6	184,902	27,576,621	914,775,007	33,172	100.1
	7	184,990	27,737,392	949,303,692	34,225	103.8

ア 木造家屋の種類別平均価格

(概要調査)

年度	区分	住 宅			旅館・ホテル	店 舗	工場・倉庫	平均価格A	Aの対前年比
		専 用	共 同	併 用					
		円	円	円	円	円	円	%	
4		25,896	32,515	13,360	12,205	25,931	7,071	24,087	96.1
5		26,777	33,366	13,507	12,328	26,700	7,281	24,916	103.4
6		26,892	33,729	13,572	12,713	26,936	5,127	25,080	100.7
7		27,742	35,266	13,646	12,753	28,083	5,205	25,937	103.4

イ 非木造家屋の種類別平均価格

(概要調査)

年度	区分	住宅、アパート	そ の 他	平均価格A	Aの対前年比
		円	円	円	%
4		48,326	39,791	42,813	98.6
5		49,084	40,275	43,414	101.4
6		48,341	39,800	42,843	98.7
7		49,469	41,101	44,090	102.9

(3) 償却資産

ア 価格等に関する調

(概要調書)

区分 種類	年度	決定価格	課税標準額		課税標準額の内訳	
			前年比	課税標準の特例 規定適用分	左以外のもの	
		千円	千円	%	千円	千円
構築物	5	67,037,265	66,742,937	101.3	219,537	66,523,400
	6	67,404,541	67,140,113	100.6	179,446	66,960,667
	7	71,173,910	70,255,466	104.6	499,488	69,755,978
機械及び 装置	5	193,591,738	190,312,088	95.5	543,404	189,768,684
	6	201,269,242	198,317,824	104.2	710,462	197,607,362
	7	206,917,536	204,047,473	102.9	1,108,846	202,938,627
船舶	5	17,814	17,814	94.3	0	17,814
	6	14,832	14,832	83.3	0	14,832
	7	11,076	11,076	74.7	0	11,076
航空機	5	0	0	0.0	0	0
	6	0	0	0.0	0	0
	7	0	0	0.0	0	0
車両及び 運搬具	5	2,444,505	2,444,464	100.4	30	2,444,434
	6	2,440,106	2,440,065	99.8	30	2,440,035
	7	2,731,503	2,731,462	111.9	30	2,731,432
工具、器具 及び備品	5	44,167,577	43,757,544	102.6	218,600	43,538,944
	6	46,245,451	45,810,317	104.7	241,858	45,568,459
	7	51,463,691	50,865,296	111.0	344,090	50,521,206
小計	5	307,258,899	303,274,847	108.2	981,571	302,293,276
	6	317,374,172	313,723,151	103.4	1,131,796	312,591,355
	7	332,297,716	327,910,773	104.5	1,952,454	325,958,319
総務大臣 決定分	5	122,860,971	97,135,270	98.6	—	—
	6	120,764,127	96,476,391	99.3	—	—
	7	147,335,379	98,619,104	102.2	—	—
県知事 決定分	5	7,071,088	5,351,461	103.2	—	—
	6	7,290,585	5,669,264	105.9	—	—
	7	7,273,503	5,803,988	102.4	—	—
小計	5	129,932,059	102,486,731	98.9	—	—
	6	128,054,712	102,145,655	99.7	—	—
	7	154,608,882	104,423,092	102.2	—	—
合計	5	437,190,958	405,761,578	98.0	—	—
	6	445,428,884	415,868,806	102.5	—	—
	7	486,906,598	432,333,865	104.0	—	—
納税 義務者数	5	12,541人	—	—	—	—
	6	12,642人	—	—	—	—
	7	12,768人	—	—	—	—

イ 令和7年度段階別納税義務者等に関する調

(概要調書)

区 分		納税義務者数	課 税 標 準 額	
150万円未満のもの		人 7,340	千円 2,960,495	
150万円以上 160万円未満のもの		135	209,263	
160万円以上 170万円未満のもの		124	204,737	
170万円以上 180万円未満のもの		96	167,859	
180万円以上 190万円未満のもの		106	195,847	
190万円以上 200万円未満のもの		111	216,480	
200万円以上 250万円未満のもの		419	940,774	
250万円以上 300万円未満のもの		357	974,999	
300万円以上1,000万円未満のもの		2,084	11,531,426	
1,000万円以上2,000万円未満のもの		779	10,936,641	
2,000万円以上3,000万円未満のもの		300	7,326,273	
3,000万円以上 1億円未満のもの		558	30,182,186	
1億円以上のもの		359	369,447,380	
計		12,768	435,294,360	
計 の 内 訳	法第389条関係	大臣配分	14	98,619,104
		知事配分	3	5,803,988
	法第743条関係	0	0	

5 国有資産等所在市町村交付金（調定額）

区分	年度		
	5年度	6年度	7年度
前橋地方裁判所	円 123,100	円 121,900	円 100
関東財務局	1,484,200	1,600,000	1,568,200
関東信越国税局	201,300	297,200	293,200
関東森林管理局	10,611,700	10,608,700	8,784,500
関東地方整備局	709,900	686,200	663,700
群馬県総務部財産有効活用課	85,222,000	85,367,700	79,820,600
群馬県企業局	5,094,600	4,909,100	4,806,800
北関東防衛局	1,421,100	1,572,200	1,610,300
合計	104,867,900	105,163,000	97,547,400

IV 諸 税

1 軽自動車税に関する調

(1) 軽自動車等月別異動台数状況調

区 分	4 年 度			5 年 度			6 年 度		
	全期調定台数		141,459台	全期調定台数		143,371台	全期調定台数		144,642台
月 別	新 規	廃 車	差 引	新 規	廃 車	差 引	新 規	廃 車	差 引
	台	台	台	台	台	台	台	台	台
4	726	1,648	△ 922	410	1,332	△ 922	552	1,278	△ 726
5	175	181	△ 6	608	324	284	1,296	782	514
6	1,081	493	588	1,637	1,182	455	1,189	1,064	125
7	1,841	1,349	492	1,430	954	476	1,190	1,252	△ 62
8	2,223	1,996	227	2,205	1,967	238	1,216	858	358
9	2,275	1,759	516	2,586	2,302	284	1,560	1,325	235
10	1,500	1,349	151	2,342	1,804	538	1,939	1,588	351
11	2,026	1,643	383	1,907	1,366	541	2,843	2,195	648
12	2,346	2,107	239	2,145	1,990	155	2,366	2,503	△ 137
1	1,616	1,215	401	1,437	1,341	96	1,363	1,255	108
2	2,369	2,209	160	2,045	2,087	△ 42	2,218	1,933	285
3	3,055	3,534	△ 479	2,738	3,572	△ 834	2,680	3,185	△ 505

(2) 軽自動車税賦課状況調

(7月1日現在)

(7月1日現在)

区 分		5 年 度								6 年 度											
		四台 月一 日現 在の A数	A台 のう ち非 課税 B数	台 Aの うち 減免 C数	課 税 台 数 A-B-C	構 成 比	税 率	調 定 額	構 成 比	四台 月一 日現 在の A数	A台 のう ち非 課税 B数	台 Aの うち 減免 C数	課 税 台 数 A-B-C	構 成 比	税 率	調 定 額	構 成 比				
原 動 機 付 自 転 車	50cc以下	8,383	17	29	8,337	5.9	2,000	16,674	1.5	8,055	16	29	8,010	5.7	2,000	16,020	1.4				
	特定小型	-	-	-	-	-	-	-	-	38	0	0	38	0.0	2,000	76	0.0				
	50cc超90cc以下	1,531	18	0	1,513	1.1	2,000	3,026	0.3	1,527	15	0	1,512	1.1	2,000	3,024	0.3				
	90cc超125cc以下	3,057	8	0	3,049	2.2	2,400	7,318	0.7	3,270	11	0	3,259	2.3	2,400	7,822	0.7				
	ミニカー	309	1	2	306	0.2	3,700	1,132	0.1	308	0	2	306	0.2	3,700	1,132	0.1				
	小 計	13,280	44	31	13,205	9.3	-	28,150	2.6	13,198	42	31	13,125	9.2	-	28,074	2.5				
軽 自 動 車	二輪車	二輪車	5,398	3	2	5,393	3.8	3,600	19,415	1.8	5,498	3	4	5,491	3.9	3,600	19,768	1.7			
		三輪車	旧税率	1	0	0	1	0.0	3,100	3	0.0	1	0	0	1	0.0	3,100	3	0.0		
			新税率	0	0	0	0	0.0	3,900	0	0.0	0	0	0	0	0.0	3,900	0	0.0		
	重課		4	0	0	4	0.0	4,600	18	0.0	5	0	0	5	0.0	4,600	23	0.0			
	四輪車	乗用	家用	旧税率	24,286	34	333	23,919	16.9	7,200	172,217	15.6	20,107	22	278	19,807	14.0	7,200	142,610	12.6	
				新税率	41,357	25	583	40,749	28.8	10,800	440,089	39.9	46,252	32	662	45,558	32.1	10,800	492,026	43.4	
				75%軽減	201	0	1	200	0.1	2,700	540	0.0	180	0	1	179	0.1	2,700	483	0.0	
				50%軽減	0	0	0	0	0.0	5,400	0	0.0	0	0	0	0	0.0	5,400	0	0.0	
				25%軽減	0	0	0	0	0.0	8,100	0	0.0	0	0	0	0	0.0	8,100	0	0.0	
				重課	19,891	105	323	19,463	13.7	12,900	251,073	22.8	20,255	109	347	19,799	14.0	12,900	255,407	22.5	
		貨物	営業用	旧税率	8	0	0	8	0.0	5,500	44	0.0	10	0	0	10	0.0	5,500	55	0.0	
				新税率	6	0	1	5	0.0	6,900	35	0.0	14	0	1	13	0.0	6,900	90	0.0	
				75%軽減	0	0	0	0	0.0	1,800	0	0.0	0	0	0	0	0.0	1,800	0	0.0	
				50%軽減	0	0	0	0	0.0	3,500	0	0.0	0	0	0	0	0.0	3,500	0	0.0	
				25%軽減	0	0	0	0	0.0	5,200	0	0.0	1	0	0	1	0.0	5,200	5	0.0	
				重課	4	0	1	3	0.0	8,200	25	0.0	11	0	1	10	0.0	8,200	82	0.0	
				家用	旧税率	4,899	44	59	4,796	3.4	4,000	19,184	1.7	3,853	28	49	3,776	2.7	4,000	15,104	1.3
					新税率	8,865	60	63	8,742	6.2	5,000	43,710	4.0	9,857	72	76	9,709	6.9	5,000	48,545	4.3
					75%軽減	4	0	0	4	0.0	1,300	5	0.0	4	0	0	4	0.0	1,300	5	0.0
					50%軽減	0	0	0	0	0.0	2,500	0	0.0	0	0	0	0	0.0	2,500	0	0.0
25%軽減					0	0	0	0	0.0	3,800	0	0.0	0	0	0	0	0.0	3,800	0	0.0	
営業用	旧税率	173	0	1	172	0.1	3,000	516	0.0	147	0	1	146	0.1	3,000	438	0.0				
	新税率	371	0	0	371	0.3	3,800	1,410	0.1	392	0	0	392	0.3	3,800	1,490	0.1				
	75%軽減	0	0	0	0	0.0	1,000	0	0.0	1	0	0	1	0.0	1,000	1	0.0				
	50%軽減	0	0	0	0	0.0	1,900	0	0.0	0	0	0	0	0.0	1,900	0	0.0				
	25%軽減	0	0	0	0	0.0	2,900	0	0.0	0	0	0	0	0.0	2,900	0	0.0				
重課	145	0	2	143	0.1	4,500	644	0.1	156	0	1	155	0.1	4,500	698	0.1					
小型 特殊	農耕用	5,932	65	13	5,854	4.1	2,400	14,050	1.3	5,924	68	13	5,843	4.1	2,400	14,023	1.2				
	特殊作業用	708	22	0	686	0.5	5,900	4,047	0.4	709	23	0	686	0.5	5,900	4,047	0.4				
小 計		123,603	532	1,488	121,583	85.8	-	1,033,445	93.6	124,833	537	1,539	122,757	85.9	-	1,061,930	93.9				
二輪の小型自動車		6,941	3	0	6,938	4.9	6,000	41,628	3.8	7,107	3	0	7,104	4.6	6,000	42,624	3.8				
合 計		143,824	579	1,519	141,726	100.0	-	1,103,223	100.0	145,138	582	1,570	142,986	100.0	-	1,132,627	100.0				

※市町村課税状況等の調「第33表軽自動車税に関する調」より

(2) 軽自動車税賦課状況調

(7月1日現在)

区 分		7 年 度									
		四 月 一 日 現 在 の A	A 台 の う ち 非 課 税 B	台 の う ち 減 免 C	課 税 台 数 A-B-C	構 成 比	税 率	調 定 額	構 成 比		
		台	台	台	台	%	円	千円	%		
原 動 機 付 自 転 車	50cc以下	7,745	16	29	7,700	5.3	2,000	15,400	1.3		
	特定小型	84	0	0	84	0.1	2,000	168	0.0		
	50cc超90cc以下	1,514	15	0	1,499	1.0	2,000	2,998	0.3		
	90cc超125cc以下	3,427	11	1	3,415	2.4	2,400	8,196	0.7		
	ミニカー	311	0	2	309	0.2	3,700	1,143	0.1		
	小 計	13,081	42	32	13,007	9.0	—	27,905	2.4		
軽 自 動 車	二輪車		5,562	3	7	5,552	3.9	3,600	19,987	1.7	
	三輪車	旧税率	1	0	0	1	0.0	3,100	3	0.0	
		新税率	0	0	0	0	0.0	3,900	0	0.0	
		重課	5	0	0	5	0.0	4,600	23	0.0	
	乗 用	自 家 用	旧税率	15,935	6	222	15,707	10.9	7,200	113,090	9.7
			新税率	50,927	39	691	50,197	34.8	10,800	542,128	46.6
			75%軽減	71	0	1	70	0.0	2,700	189	0.0
			50%軽減	0	0	0	0	0.0	5,400	0	0.0
			25%軽減	0	0	0	0	0.0	8,100	0	0.0
			重課	20,802	123	358	20,321	14.1	12,900	262,141	22.5
		営 業 用	旧税率	9	0	0	9	0.0	5,500	50	0.0
			新税率	24	0	1	23	0.0	6,900	159	0.0
			75%軽減	0	0	0	0	0.0	1,800	0	0.0
			50%軽減	0	0	0	0	0.0	3,500	0	0.0
			25%軽減	2	0	0	2	0.0	5,200	10	0.0
			重課	31	0	1	30	0.0	8,200	246	0.0
	貨 物	自 家 用	旧税率	2,808	10	35	2,763	1.9	4,000	11,052	1.0
			新税率	10,722	88	81	10,553	7.3	5,000	52,765	4.5
			75%軽減	13	0	0	13	0.0	1,300	17	0.0
			50%軽減	0	0	0	0	0.0	2,500	0	0.0
			25%軽減	0	0	0	0	0.0	3,800	0	0.0
			重課	11,616	192	107	11,317	7.8	6,000	67,902	5.8
		営 業 用	旧税率	105	0	1	104	0.1	3,000	312	0.0
			新税率	445	0	0	445	0.3	3,800	1,691	0.1
75%軽減			34	0	0	34	0.0	1,000	34	0.0	
50%軽減			0	0	0	0	0.0	1,900	0	0.0	
25%軽減			0	0	0	0	0.0	2,900	0	0.0	
重課			186	0	1	185	0.1	4,500	833	0.1	
小 型 特 殊	農耕用	5,900	69	13	5,818	4.0	2,400	13,963	1.2		
	特殊作業用	789	24	1	764	0.5	5,900	4,508	0.4		
小 計		125,987	554	1,520	123,913	85.8	—	1,091,102	93.7		
二輪の小型自動車		7,271	3	0	7,268	5.0	6,000	43,608	3.8		
合 計		146,339	599	1,552	144,188	100.0	—	1,162,616	100.0		

※市町村課税状況等の調「第33表軽自動車税に関する調」より

(3) 環境性能割調

区分 年度	納付件数 件	調定額 A 円	収入額 円	Aの前年対比 %
2	1,946	34,842,200	34,842,200	-
3	2,104	37,570,500	37,570,500	107.8
4	3,178	64,514,600	64,514,600	171.7
5	2,814	61,921,800	61,921,800	96.0
6	3,659	78,682,600	78,682,600	127.1

※法改正により、令和元年10月1日から自動車取得税が廃止され新たに環境性能割が導入されたもので、当面の間、県が賦課徴収事務を行い、県は徴収金として納入された額を定置場の市町村に納付月の翌々月までに払い込むこととされた

2 市たばこ税に関する調

区分 年度	売渡したばこ本数	前年比	税 率	調 定 額	前年比
	本	%	円	千円	%
3	377,680,336	99.2	$\frac{6,552}{1,000}$	2,382,817 (8,918)	106.5
4	388,819,956	102.9	$\frac{6,552}{1,000}$	2,547,585 (37)	106.9
5	391,141,058	100.6	$\frac{6,552}{1,000}$	2,562,756	100.6
6	387,723,822	99.1	$\frac{6,552}{1,000}$	2,540,366	99.1

※()は内数で手持品課税の調定額

3 入湯税に関する調

区分 年度	入 湯 客 数		税 率	税 額	前 年 比
		人	円	円	%
3	宿 泊	26,684	150	4,002,600	58.2
	日 帰 り	468,097	50	23,404,850	73.1
	修学旅行等	256	50	12,800	22.5
	1 2 歳未満	24,331	0	0	-
	計	519,368	-	27,420,250	70.4
4	宿 泊	32,884	150	4,932,600	123.2
	日 帰 り	505,061	50	25,253,050	107.9
	修学旅行等	267	50	13,350	104.3
	1 2 歳未満	27,504	0	0	-
	計	565,716	-	30,199,000	110.1
5	宿 泊	29,204	150	4,380,600	88.8
	日 帰 り	506,805	50	25,340,250	100.3
	修学旅行等	919	50	45,950	344.2
	1 2 歳未満	32,899	0	0	-
	計	569,827	-	29,766,800	98.6
6	宿 泊	27,658	150	4,148,700	94.7
	日 帰 り	506,796	50	25,339,800	100.0
	修学旅行等	975	50	48,750	106.1
	1 2 歳未満	34,027	0	0	-
	計	569,456	-	29,537,250	99.2

4 事業所税に関する調

(1) 事業所税調定額に関する調(現年課税分)

年度	資 産 割		従 業 者 割		合 計		収入額	収入歩合	Aの対前年比
	納税義務者数	調定額	納税義務者数	調定額	納税義務者数	調定額 A			
	人	円	人	円	人	円	円	%	%
4	847	2,239,870,587	155	367,666,013	847	2,607,536,600	2,605,624,300	99.9	100.9
5	835	2,247,808,709	152	366,665,991	844	2,614,474,700	2,614,474,700	100.0	100.3
6	825	2,281,292,558	150	373,786,142	836	2,655,078,700	2,655,078,700	100.0	101.6

※納税義務者数の合計は実人数

(2) 事業所税月別調定額及び申告件数に関する調

月	4年度			5年度			6年度		
	申告件数	調定額	構成比	申告件数	調定額	構成比	申告件数	調定額	構成比
	件	円	%	件	円	%	件	円	%
4	78	214,258,400	8.2	78	229,741,400	8.8	80	231,481,700	8.7
5	351	1,068,112,100	41.0	350	1,145,180,000	43.8	357	1,180,876,100	44.5
6	45	135,126,600	5.2	50	115,024,100	4.4	38	88,372,400	3.3
7	54	246,092,100	9.4	49	188,037,300	7.2	46	189,472,400	7.1
8	60	123,463,400	4.7	60	136,703,600	5.2	61	138,064,100	5.2
9	35	63,378,700	2.4	35	64,845,900	2.5	28	58,326,300	2.2
10	63	137,971,100	5.3	60	130,361,700	5.0	66	141,150,900	5.3
11	57	123,479,500	4.7	63	141,212,200	5.4	60	129,066,400	4.9
12	18	18,120,300	0.7	16	16,712,300	0.6	15	16,003,400	0.6
1	19	37,646,000	1.4	13	22,251,900	0.9	18	31,015,200	1.2
2	82	336,774,600	12.9	84	329,776,200	12.6	81	348,323,700	13.1
3	37	103,113,800	4.0	32	94,628,100	3.6	36	102,926,100	3.9
計	899	2,607,536,600	100.0	890	2,614,474,700	100.0	886	2,655,078,700	100.0

5 臨時運行許可手数料に関する調

区分 年度	件 数	調 定 額 A	収 入 額	Aの前年対比
	件	円	円	%
2	4,898	3,673,500	3,673,500	94.7
3	4,814	3,610,500	3,610,500	98.3
4	4,408	3,306,000	3,306,000	91.6
5	4,542	3,406,500	3,406,500	103.0
6	4,344	3,258,000	3,258,000	95.6

V 納 税

1 還付件数及び還付金額（還付加算金含む）の推移

区分 年度	一 般 市 税		国 民 健 康 保 険 税	
	件 数	金 額	件 数	金 額
	件	円	件	円
4	4,182	234,628,891	1,684	40,081,892
5	4,211	360,542,162	1,600	47,080,099
6	4,194	353,079,663	1,315	29,976,653

2 滞納整理に関する調

(1) 督促状発付状況

年度	税目別 種別	市県民税	法人市民税	事業所税	固定資産税 都市計画税	軽自動車税	国民健康 保 険 税	計	介護保険料 (普通徴収分)	後期高齢者 医療保険料 (普通徴収分)	
		4	件数	件 36,501	716	4	60,202	15,408	58,423	171,254	12,851
	税額	円 1,264,293,479	51,693,550	4,240,500	1,442,579,240	122,268,043	966,200,787	3,851,275,599	107,587,900	128,986,100	
	前年比	件数	% 93.6	101.9	46.7	97.4	95.8	97.7	96.6	96.8	104.3
		税額	% 95.1	85.4	35.8	87.8	89.3	96.0	91.8	97.6	98.6
5	件数	件 36,945	745	9	61,741	15,148	56,309	170,897	12,549	8,481	
	税額	円 1,264,630,927	72,545,408	10,919,900	1,516,376,130	121,846,100	897,728,112	3,884,046,577	106,163,300	126,826,000	
	前年比	件数	% 101.2	104.1	225.0	102.6	98.3	96.4	99.8	97.6	93.8
		税額	% 100.0	140.3	257.5	105.1	99.7	92.9	100.9	98.7	98.3
6	件数	件 37,065	756	7	58,379	14,518	56,368	167,093	12,276	9,563	
	税額	円 1,322,121,684	61,070,300	51,021,700	1,449,748,482	117,910,983	918,225,960	3,920,099,109	109,668,200	170,722,500	
	前年比	件数	% 100.3	101.5	77.8	94.6	95.8	100.1	97.8	97.8	112.8
		税額	% 104.5	84.2	467.2	95.6	96.8	102.3	100.9	103.3	134.6

(2) 令和6年度差押状況

区 分		件 数	金 額
動 産	自動車	60	12,872,299
	その他	78	23,749,833
不 動 産		22	66,374,066
債 権	預金	5,648	348,417,335
	給与	304	41,827,642
	保険	140	40,102,080
	年金	11	15,255,567
	売掛金	57	14,967,416
	国税還付金	11	1,791,593
	その他	123	22,533,536
合 計		6,454	587,891,367

(3) 公売状況調

区 分	4 年 度				5 年 度				6 年 度			
	公売公告		売却決定		公売公告		売却決定		公売公告		売却決定	
	件数	金額	件数	金額	件数	金額	件数	金額	件数	金額	件数	金額
動 産	109	2,365,900	73	4,596,681	47	1,682,800	35	2,781,105	12	404,100	12	926,500
不 動 産	15	92,900,000	4	36,331,128	3	13,530,000	0	0	0	0	0	0
計	124	95,265,900	77	40,927,809	50	15,212,800	35	2,781,105	12	404,100	12	926,500

(4) 不納欠損処分状況

区 分	4 年 度			5 年 度			6 年 度		
	件数	税 額	前年比	件数	税 額	前年比	件数	税 額	前年比
市 税	735	47,224,741	55.6	1,020	86,787,906	183.8	884	58,578,957	67.5
国 保 税	542	83,895,747	76.4	744	104,925,792	125.1	689	75,946,096	72.4
計	1,277	131,120,488	67.3	1,764	191,713,698	146.2	1,573	134,525,053	70.2

VI 国民健康保険税（特別会計）

1 国民健康保険税に関する調

(1) 令和7年度調

(令和7年7月1日現在)

区 分		医 療 分	支 援 金 分	介 護 分
市の状況	世 帯 数 A	174,211 世帯	174,211 世帯	174,211 世帯
	人 口 B	364,730 人	364,730 人	364,730 人
加入者の状況	世 帯 数 C	44,010 世帯	44,010 世帯	18,815 世帯
	被 保 険 者 数 D	64,715 人	64,715 人	21,738 人
加入割合	世 帯 $\frac{C}{A}$	25.26 %	25.26 %	10.80 %
	被 保 険 者 $\frac{D}{B}$	17.74 %	17.74 %	5.96 %
課税額の内訳	所 得 割 総 額	3,046,833 千円	1,047,341 千円	397,082 千円
	被保険者均等割総額	1,531,791 千円	468,398 千円	199,834 千円
	世帯別平等割総額	878,217 千円	238,020 千円	112,351 千円
	算 出 税 額 合 計	5,456,841 千円	1,753,759 千円	709,267 千円
差引かれる税額	課 税 限 度 超 過 額	406,160 千円	123,344 千円	65,406 千円
	軽 減 額	667,570 千円	195,324 千円	84,979 千円
	未 就 学 児 均 等 割 軽 減 額	11,178 千円	3,418 千円	—
	産 前 産 後 免 除 額	838 千円	275 千円	12 千円
	調 定 額	4,371,095 千円	1,431,398 千円	558,870 千円
税率及び課税限度額	所 得 割	6.4/100	2.2/100	2.0/100
	被 保 険 者 均 等 割	24,200 円	7,400 円	9,400 円
	世 帯 別 平 等 割	21,400 円	5,800 円	6,100 円
	課 税 限 度 額	660,000 円	260,000 円	170,000 円
所得割の按分基礎		法第703条の4第6項の総所得金額等 (市民税の旧ただし書方式)	法第703条の4第15項の総所得金額等 (市民税の旧ただし書方式)	法第703条の4第23項の総所得金額等 (市民税の旧ただし書方式)

(2) 令和5年度・令和6年度調

ア 医療分

(3月31日現在)

区 分		5年度	6年度	
課税総額の構成割合	所得割総額	62.63 %	64.08 %	
	被保険者均等割総額	24.10 %	23.04 %	
	世帯別平等割総額	13.28 %	12.88 %	
税率及び課税限度額	所得割	6.4/100	6.4/100	
	被保険者均等割	24,200 円	24,200 円	
	世帯別平等割	21,400 円	21,400 円	
	課税限度額	650,000 円	650,000 円	
所得割の按分基礎		法第703条の4第6項の総所得金額等 (市民税の旧ただし書方式)	左に同じ	
所得割の課税世帯数 及び割合	課税世帯数	25,919 世帯	24,996 世帯	
	国保加入世帯数に対する割合	57.24 %	57.13 %	
国保税徴収の状況	調定額	4,808,443 千円	4,706,754 千円	
	内訳	現年度分	4,487,490 千円	4,441,485 千円
		滞納繰越分	320,953 千円	265,269 千円
	収入額	4,466,882 千円	4,417,637 千円	
	内訳	現年度分	4,365,409 千円	4,320,154 千円
		滞納繰越分	101,473 千円	97,483 千円
	徴収歩合	92.90 %	93.86 %	
	内訳	現年度分	97.28 %	97.27 %
		滞納繰越分	31.62 %	36.75 %
	現年度分調定額	国保加入一世帯当たり額	99,103 円	101,505 円
被保険者一人当たり額		66,197 円	68,763 円	
現年度分収入額	国保加入一世帯当たり額	96,407 円	98,732 円	
	被保険者一人当たり額	64,397 円	66,884 円	

イ 支援金分

(3月31日現在)

区 分		5年度	6年度	
課税総額の構成割合	所得割総額	66.25 %	67.64 %	
	被保険者均等割総額	22.67 %	21.63 %	
	世帯別平等割総額	11.07 %	10.72 %	
税率及び課税限度額	所得割	2.2/100	2.2/100	
	被保険者均等割	7,400 円	7,400 円	
	世帯別平等割	5,800 円	5,800 円	
	課税限度額	220,000 円	240,000 円	
所得割の按分基礎		法第703条の4第15項の総所得金額等 (市民税の旧ただし書方式)	左に同じ	
所得割の課税世帯数 及び割合	課税世帯数	25,919 世帯	24,996 世帯	
	国保加入世帯数に対する割合	57.24 %	57.13 %	
国保税徴収の状況	調定額	1,540,275 千円	1,525,415 千円	
	内訳	現年度分	1,448,661 千円	1,446,852 千円
		滞納繰越分	91,614 千円	78,563 千円
	収入額	1,441,277 千円	1,438,856 千円	
	内訳	現年度分	1,409,941 千円	1,408,055 千円
		滞納繰越分	31,336 千円	30,801 千円
	徴収歩合	93.57 %	94.33 %	
	内訳	現年度分	97.33 %	97.32 %
		滞納繰越分	34.20 %	39.20 %
	現年度分調定額	国保加入一世帯当たり額	31,992 円	33,066 円
被保険者一人当たり額		21,370 円	22,400 円	
現年度分収入額	国保加入一世帯当たり額	31,137 円	32,179 円	
	被保険者一人当たり額	20,798 円	21,799 円	

ウ 介護分

(3月31日現在)

区 分		5年度	6年度	
課税総額の構成割合	所得割総額	63.62 %	64.33 %	
	被保険者均等割総額	23.50 %	22.99 %	
	世帯別平等割総額	12.88 %	12.68 %	
税率及び課税限度額	所得割	2.0/100	2.0/100	
	被保険者均等割	9,400 円	9,400 円	
	世帯別平等割	6,100 円	6,100 円	
	課税限度額	170,000 円	170,000 円	
所得割の按分基礎		法第703条の4第23項の総所得金額等 (市民税の旧ただし書方式)	左に同じ	
所得割の課税世帯数 及び割合	課税世帯数	9,284 世帯	9,118 世帯	
	国保加入世帯数に対する割合	49.26 %	49.22 %	
国保税徴収の状況	調定額	617,872 千円	605,438 千円	
	内訳	現年度分	566,359 千円	563,056 千円
		滞納繰越分	51,513 千円	42,382 千円
	収入額	563,092 千円	558,581 千円	
	内訳	現年度分	547,016 千円	542,744 千円
		滞納繰越分	16,076 千円	15,837 千円
	徴収歩合	91.13 %	92.26 %	
	内訳	現年度分	96.58 %	96.39 %
滞納繰越分		31.21 %	37.37 %	
現年度分調定額	国保加入一世帯当たり額	30,048 円	30,394 円	
	被保険者一人当たり額	25,846 円	26,301 円	
現年度分収入額	国保加入一世帯当たり額	29,022 円	29,297 円	
	被保険者一人当たり額	24,964 円	25,352 円	

2 加入者状況調

(1) 医療分

(3月31日現在)

区 分		年 度	
		5 年 度	6 年 度
市 の 状 況	世 帯 数 A	172,020 世帯	173,410 世帯
	人 口 B	366,547 人	364,634 人
国民健康保険 加入者の状況	世 帯 数 C	45,281 世帯	43,756 世帯
	被保険者数 D	67,789 人	64,591 人
加 入 割 合	世 帯 C/A	26.32 %	25.23 %
	被保険者 D/B	18.49 %	17.71 %

(2) 支援金分

(3月31日現在)

区 分		年 度	
		5 年 度	6 年 度
市 の 状 況	世 帯 数 A	172,020 世帯	173,410 世帯
	人 口 B	366,547 人	364,634 人
国民健康保険 加入者の状況	世 帯 数 C	45,281 世帯	43,756 世帯
	被保険者数 D	67,789 人	64,591 人
加 入 割 合	世 帯 C/A	26.32 %	25.23 %
	被保険者 D/B	18.49 %	17.71 %

(3) 介護分

(3月31日現在)

区 分		年 度	
		5 年 度	6 年 度
市 の 状 況	世 帯 数 A	172,020 世帯	173,410 世帯
	人 口 B	366,547 人	364,634 人
国民健康保険 加入者の状況	世 帯 数 C	18,848 世帯	18,525 世帯
	被保険者数 D	21,912 人	21,408 人
加 入 割 合	世 帯 C/A	10.96 %	10.68 %
	被保険者 D/B	5.98 %	5.87 %

3 低所得者に対する減額状況調

(1) 医療分

(7月1日現在)

年度区分		金額 (円)	世帯数 (世帯)	被保険者数 (人)
6 年度	$\frac{7}{10}$	451,825,107	13,281	16,746
	$\frac{5}{10}$	190,169,323	6,779	11,194
	$\frac{2}{10}$	60,582,372	5,152	8,926
	合計	702,576,802	25,212	36,866
7 年度	$\frac{7}{10}$	432,936,464	12,769	15,944
	$\frac{5}{10}$	177,798,057	6,363	10,347
	$\frac{2}{10}$	56,835,459	4,933	8,325
	合計	667,569,980	24,065	34,616

(2) 支援金分

(7月1日現在)

年度区分		金額 (円)	世帯数 (世帯)	被保険者数 (人)
6 年度	$\frac{7}{10}$	131,812,986	13,281	16,746
	$\frac{5}{10}$	55,988,405	6,779	11,194
	$\frac{2}{10}$	17,852,082	5,152	8,926
	合計	205,653,473	25,212	36,866
7 年度	$\frac{7}{10}$	126,259,415	12,769	15,944
	$\frac{5}{10}$	52,323,969	6,363	10,347
	$\frac{2}{10}$	16,740,849	4,933	8,325
	合計	195,324,233	24,065	34,616

(3) 介護分

(7月1日現在)

年度区分		金額 (円)	世帯数 (世帯)	被保険者数 (人)
6 年度	$\frac{7}{10}$	59,596,398	5,464	5,925
	$\frac{5}{10}$	20,051,168	2,428	2,852
	$\frac{2}{10}$	6,158,607	1,849	2,242
	合計	85,806,173	9,741	11,019
7 年度	$\frac{7}{10}$	59,891,653	5,506	5,954
	$\frac{5}{10}$	19,271,190	2,344	2,757
	$\frac{2}{10}$	5,816,274	1,761	2,105
	合計	84,979,117	9,611	10,816

4 総所得金額等の段階別国民健康保険税額（令和6年度）

(1) 医療分

区分		総所得金額等の段階							
		総所得金額等のないもの	43万円以下	43万円を超え60万円以下	60万円を超え80万円以下	80万円を超え100万円以下	100万円を超え150万円以下	150万円を超え200万円以下	200万円を超え250万円以下
加入世帯数 (A)		13,427	5,182	2,048	2,168	2,094	5,274	3,750	2,753
被保険者等数 (B)		15,831	6,784	2,831	3,086	3,143	8,007	5,969	4,665
国民健康保険税額 ((F)+(G)+(H)) (C)		311,135	112,862	67,875	105,914	137,799	507,563	499,689	463,988
内 割	所得割を賦課された世帯数 (D)	0	1	1,973	2,101	2,087	5,272	3,749	2,753
	(D)の世帯に属する被保険者数	0	1	2,672	2,921	3,123	7,996	5,965	4,665
	所得割賦課の基礎となった納税義務者及び被保険者数 (E)	0	1	1,963	2,091	2,098	5,440	4,112	3,240
	所得割額 (F)	0	10	10,112	35,286	59,093	262,087	294,843	300,191
被保険者均等割額 (G)		185,774	69,378	35,682	43,662	48,653	152,540	130,708	107,240
世帯別平等割額 (H)		125,361	43,474	22,081	26,966	30,053	92,936	74,138	56,557
減つ額た 対世 象帯 と数 な等	世帯数 (I)	10,444	4,415	1,735	1,851	1,728	2,503	886	220
	(I)の世帯に属する被保険者数 (J)	12,475	5,889	2,465	2,712	2,721	5,054	2,158	709
	減額した額 (L)+(M)=(K)	329,074	153,517	52,375	48,633	40,436	57,499	18,084	6,548
	減額した被保険者均等割額 (L)	196,586	94,650	32,780	30,996	27,347	41,145	13,524	5,181
減額した世帯別平等割額 (M)		132,488	58,867	19,595	17,637	13,089	16,354	4,560	1,367

区分		総所得金額等の段階						計
		250万円を超え300万円以下	300万円を超え400万円以下	400万円を超え500万円以下	500万円を超え600万円以下	600万円を超え700万円以下	700万円を超えるもの	
加入世帯数 (A)		1,880	2,154	1,078	578	362	1,008	43,756 ^{世帯}
被保険者等数 (B)		3,450	4,149	2,251	1,242	797	2,386	64,591 ^人
国民健康保険税額 ((F)+(G)+(H)) (C)		379,849	534,040	338,982	219,012	160,308	973,745	4,812,761 ^{千円}
内 割	所得割を賦課された世帯数 (D)	1,880	2,154	1,078	578	362	1,008	24,996 ^{世帯}
	(D)の世帯に属する被保険者数	3,450	4,149	2,251	1,242	797	2,386	41,618 ^人
	所得割賦課の基礎となった納税義務者及び被保険者数 (E)	2,356	2,766	1,481	834	512	1,538	28,432 ^人
	所得割額 (F)	260,294	391,359	263,659	177,355	133,807	895,888	3,083,984 ^{千円}
被保険者均等割額 (G)		80,328	97,286	52,698	29,451	18,864	56,446	1,108,710 ^{千円}
世帯別平等割額 (H)		39,227	45,395	22,625	12,206	7,637	21,411	620,067 ^{千円}
減つ額た 対世 象帯 と数 な等	世帯数 (I)	92	44	14	3	3	0	23,938 ^{世帯}
	(I)の世帯に属する被保険者数 (J)	326	166	50	5	10	0	34,740 ^人
	減額した額 (L)+(M)=(K)	2,847	1,704	741	95	186	0	711,739 ^{千円}
	減額した被保険者均等割額 (L)	2,351	1,389	591	61	145	0	446,746 ^{千円}
減額した世帯別平等割額 (M)		496	315	150	34	41	0	264,993 ^{千円}

(2) 支援金分

区 分		総所得金額等の段階							
		総所得金額の ないもの	43万円 以下	43万円 を超え 60万円 以下	60万円 を超え 80万円 以下	80万円 を超え 100万円 以下	100万円 を超え 150万円 以下	150万円 を超え 200万円 以下	200万円 を超え 250万円 以下
加 入 世 帯 数 (A)		13,427	5,182	2,048	2,168	2,094	5,274	3,750	2,753
被 保 険 者 等 数 (B)		15,831	6,784	2,831	3,086	3,143	8,007	5,969	4,665
国民健康保険税額 ((F)+(G)+(H)) (C)		90,783	33,001	20,371	32,789	43,334	161,923	161,413	151,311
内 割	所得割を賦課された世帯数 (D)	0	1	1,973	2,101	2,087	5,272	3,749	2,753
	(D)の世帯に属する被保険者数	0	1	2,672	2,921	3,123	7,996	5,965	4,665
	所得割賦課の基礎となった 納税義務者及び被保険者数 (E)	0	1	1,963	2,091	2,098	5,440	4,112	3,240
	所 得 割 額 (F)	0	3	3,475	12,129	20,312	90,091	101,351	103,190
被 保 険 者 均 等 割 額 (G)		56,807	21,215	10,911	13,351	14,877	46,644	39,969	32,792
世 帯 別 平 等 割 額 (H)		33,976	11,783	5,985	7,309	8,145	25,188	20,093	15,329
減 額 対 世 帯 と 数 な 等	世 帯 数 (I)	10,444	4,415	1,735	1,851	1,728	2,503	886	220
	(I)の世帯に属する被保険者数 (J)	12,475	5,889	2,465	2,712	2,721	5,054	2,158	709
	減額した額 (L)+(M)=(K)	96,021	44,897	15,335	14,258	11,910	17,013	5,371	1,955
	減額した被保険者均等割額 (L)	60,113	28,943	10,024	9,478	8,362	12,581	4,135	1,584
	減額した世帯別平等割額 (M)	35,908	15,954	5,311	4,780	3,548	4,432	1,236	371

区 分		総所得金額等の段階						計
		250万円 を超え 300万円 以下	300万円 を超え 400万円 以下	400万円 を超え 500万円 以下	500万円 を超え 600万円 以下	600万円 を超え 700万円 以下	700万円 を超え るもの	
加 入 世 帯 数 (A)		1,880	2,154	1,078	578	362	1,008	43,756 ^{世帯}
被 保 険 者 等 数 (B)		3,450	4,149	2,251	1,242	797	2,386	64,591 ^人
国民健康保険税額 ((F)+(G)+(H)) (C)		124,671	176,581	112,879	73,280	53,834	331,025	1,567,195 ^{千円}
内 割	所得割を賦課された世帯数 (D)	1,880	2,154	1,078	578	362	1,008	24,996 ^{世帯}
	(D)の世帯に属する被保険者数	3,450	4,149	2,251	1,242	797	2,386	41,618 ^人
	所得割賦課の基礎となった 納税義務者及び被保険者数 (E)	2,356	2,766	1,481	834	512	1,538	28,432 ^人
	所 得 割 額 (F)	89,476	134,529	90,633	60,966	45,996	307,961	1,060,112 ^{千円}
被 保 険 者 均 等 割 額 (G)		24,563	29,749	16,114	9,006	5,768	17,261	339,027 ^{千円}
世 帯 別 平 等 割 額 (H)		10,632	12,303	6,132	3,308	2,070	5,803	168,056 ^{千円}
減 額 対 世 帯 と 数 な 等	世 帯 数 (I)	92	44	14	3	3	0	23,938 ^{世帯}
	(I)の世帯に属する被保険者数 (J)	326	166	50	5	10	0	34,740 ^人
	減額した額 (L)+(M)=(K)	853	510	222	28	55	0	208,428 ^{千円}
	減額した被保険者均等割額 (L)	719	425	181	19	44	0	136,608 ^{千円}
	減額した世帯別平等割額 (M)	134	85	41	9	11	0	71,820 ^{千円}

(3) 介護分

区 分		総所得金額等の段階							
		総所得金額の ないもの	43万円以下	43万円を超え 60万円以下	60万円を超え 80万円以下	80万円を超え 100万円以下	100万円を超え 150万円以下	150万円を超え 200万円以下	200万円を超え 250万円以下
加 入 世 帯 数 (A)		6,105	1,836	779	762	731	1,809	1,504	1,176
被 保 険 者 等 数 (B)		6,465	2,066	876	873	825	2,055	1,738	1,398
国民健康保険税額 ((F)+(G)+(H)) (C)		47,575	12,483	8,390	11,467	13,811	48,761	53,294	51,141
内 割	所得割を賦課された世帯数 (D)	0	0	669	639	592	1,516	1,255	986
	(D)の世帯に属する被保険者数	0	0	749	724	678	1,755	1,482	1,205
	所得割賦課の基礎となった 納税義務者及び被保険者数 (E)	0	0	666	633	587	1,511	1,293	1,051
	所 得 割 額 (F)	0	0	1,047	3,329	5,178	23,071	29,647	31,568
被 保 険 者 均 等 割 額 (K)		29,505	7,883	4,644	5,177	5,444	16,248	15,097	12,647
世 帯 別 平 等 割 額 (L)		18,070	4,600	2,699	2,961	3,189	9,442	8,550	6,926
減 額 対 世 帯 と 数 な 等	世 帯 数 (S)	4,798	1,610	672	638	571	786	380	141
	(S)の世帯に属する被保険者数 (T)	5,076	1,830	762	735	654	991	490	191
	減額した額 (V) + (W) = (U)	50,436	18,137	5,643	4,717	3,582	4,662	1,865	742
	減額した被保険者均等割額 (V)	31,266	11,538	3,590	3,030	2,312	3,069	1,240	494
	減額した世帯別平等割額 (W)	19,170	6,599	2,053	1,687	1,270	1,593	625	248

区 分		総所得金額等の段階							計
		250万円を超え 300万円以下	300万円を超え 400万円以下	400万円を超え 500万円以下	500万円を超え 600万円以下	600万円を超え 700万円以下	700万円を超えるもの		
加 入 世 帯 数 (A)		865	1,122	622	358	247	609	18,525 ^{世帯}	
被 保 険 者 等 数 (B)		1,082	1,414	842	485	363	926	21,408 ^人	
国民健康保険税額 ((F)+(G)+(H)) (C)		46,766	72,022	51,508	34,820	29,887	145,212	627,137 ^{千円}	
内 割	所得割を賦課された世帯数 (D)	775	993	567	326	233	567	9,118 ^{世帯}	
	(D)の世帯に属する被保険者数	988	1,284	787	453	349	882	11,336 ^人	
	所得割賦課の基礎となった 納税義務者及び被保険者数 (E)	839	1,110	681	401	290	779	9,841 ^人	
	所 得 割 額 (F)	31,637	52,124	39,912	28,104	25,009	132,793	403,419 ^{千円}	
被 保 険 者 均 等 割 額 (K)		9,948	13,126	7,836	4,542	3,383	8,704	144,184 ^{千円}	
世 帯 別 平 等 割 額 (L)		5,181	6,772	3,760	2,174	1,495	3,715	79,534 ^{千円}	
減 額 対 世 帯 と 数 な 等	世 帯 数 (S)	61	34	11	3	3	0	9,708 ^{世帯}	
	(S)の世帯に属する被保険者数 (T)	89	51	17	4	5	0	10,895 ^人	
	減額した額 (V) + (W) = (U)	319	237	113	27	40	0	90,520 ^{千円}	
	減額した被保険者均等割額 (V)	223	165	79	17	29	0	57,052 ^{千円}	
	減額した世帯別平等割額 (W)	96	72	34	10	11	0	33,468 ^{千円}	

令和7年度 税務概要

令和7年9月作成

編集・発行 高崎市 財務部 市民税課
高崎市高松町 35 番地 1
027-321-1111 (代表)
