令和７年度　環境に関する活動報告

高崎市立城南小学校

１　取り組みの概要

私たちの未来のために、むだをへらし、
有効にエネルギーや資源を活用できるよう
一人一人が少しずつ気をつけていこう

１　電気や水などのむだをへらします
２　ものを大事にしてゴミをへらします
３　食べ物を上手に食べます
４　自然や生き物を大切にします

野菜の栽培･収穫

２　令和７年度の活動内容

城南小学校では、以下のような活動を行ってきました。

（１）電気や水などのむだをへらす
・教室やトイレの電気をこまめに消す。
・窓の開け閉めで温度調整する。
・気温にあった服装で生活する。
・室温に合わせてエアコンを使う。
・カーテンを上手に使い、暖房や冷房を効率よく使う。

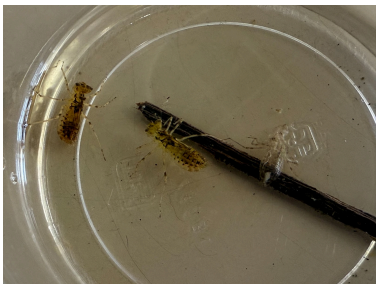

昆虫の飼育･観察

（２）ものを大切にし、ゴミをへらす
・道具は最後までていねいに使う。
・使い終わったらリサイクルやリユースを考える。
・ゴミの捨てかたに注意（分別）する。
・エコキャップ活動に参加。（城南小環境デー）
・下水に流れる汚れにも気を配って利用する。

食への感謝と環境

（３）食べ物に感謝して食べる
・食品ロスをへらす。（給食配膳の工夫）
・食べ物に感謝する。（食材や生命、作ってくれる人を意識）
・栄養バランスを考えて食べ、進んで運動をして健康に生活する。

（４）生き物に関心をもち、大切にする
・花や野菜を育て、植物に関心をもつ。
・昆虫や魚の飼育・観察を通して、動物に関心をもつ。

花の栽培

３　取り組みの見直し及び今後の活動

エコキャップ集めは児童会代表が全校児童に呼びかけておこないました。栽培活動では観察して生き物のたくましさや繊細さを学んだり、収穫を楽しんだりできました。今後も現在おこなっている活動を継続するとともに見直しも行い、児童がこれらのことを自然にできるようにしていくこと、そして、さらに充実するように努めていきます。また、各学年の教科等との関連で、授業として取り扱う内容を増やしていくことも検討します。