

令和8年 4 月 22 日

政務活動費収支報告書(議員用)

(あて先)

高崎市議会議長

議員氏名

小野 聡子

高崎市議会政務活動費の交付に関する条例第13条第1項の規定により、令和7年度の政務活動費収支報告書を次のとおり提出します。

1 収 入 政務活動費 700,000 円

2 支 出 (単位:円)

科 目	金 額	備 考
研 修 費	0	
調 査 研 究 費	0	
資 料 購 入 費	55,200	上毛新聞等
広 報 ・ 広 聴 費	62,728	小野さところ通信
要 請 ・ 陳 情 活 動 費	0	
人 件 費	0	
事 務 所 費	0	
事 務 費	42,228	ガソリン代、通信費等
会 派 共 用 費	96,210	
合 計	256,366	

3 残 額 443,634 円

令和7年度
政務活動費会計帳簿

会派用・議員用・会派共用費用

会派名 公明党

氏名 小野聡子

様式6

政務活動費会計帳簿

(収 入)

月 日	金 額
4月14日	350,000 円
10月15日	350,000 円
	円
合 計	700,000 円

(支 出)

項 目	金 額
研修費	0 円
調査研究費	0 円
資料購入費	55,200 円
広報・広聴費	62,728 円
要請・陳情活動費	0 円
人件費	0 円
事務所費	0 円
事務費	42,228 円
会派共用費	96,210 円
合 計	256,366 円

(残 額)

443,634 円

様式第18号 (第8条関係)

領収書等整理票

項目 (該当の□を チェック)	<input type="checkbox"/> 研修費	<input type="checkbox"/> 調査研究費	<input checked="" type="checkbox"/> 資料購入費	No.
	<input type="checkbox"/> 広報・広聴費	<input type="checkbox"/> 要請・陳情活動費	<input type="checkbox"/> 人件費	
	<input type="checkbox"/> 事務所費	<input type="checkbox"/> 事務費		

(領収書等の証拠書類貼付欄)

問合せNo.45344 110(3)区 818 番
飯塚町1081-8

領収証 2025年 04月分
8%対象 ¥3,900 内消費税 ¥ 288
10%対象 ¥0 内消費税 ¥ 0 自振

小野 聡子 様

銘柄	部数	金額	右記の金額を 領収致しました。 金額には消費税が 含まれています。	合計金額
25/04 * 001 上毛新聞	1	¥ 3,900		¥ 3,900

==取扱新聞==
上毛新聞・日経新聞・毎日新聞・産経新聞
東京新聞・スポニチ・日経産業・MJ
D S スポ・サンスポ・中日スポーツ

* は軽減税率対象商品
登録番号：T2070001008521
(株) 宮川新聞舗
本店 高崎市下横町13-6 TEL 027-322-6401
FAX 027-322-7703
福島店 高崎市福島町701-15 TEL 027-373-4548

お客様へ
当店では大切なお客様へのリス
クを考慮し対面での集金業
務をできるだけ控えさせて頂
たいと考えております。口座
振替やカード決済のご検討を

上毛のみ
計上

問合せNo.45344 110(3)区 2889 番
飯塚町1081-8

領収証 2025年 04月分
8%対象 ¥4,800 内消費税 ¥ 355
10%対象 ¥0 内消費税 ¥ 0 本社

小野 聡子 様

銘柄	部数	金額	右記の金額を 領収致しました。 金額には消費税が 含まれています。	合計金額
25/04 * 023 日経新聞朝刊W	1	¥ 4,800		¥ 4,800

==取扱新聞==
上毛新聞・日経新聞・毎日新聞・産経新聞
東京新聞・スポニチ・日経産業・MJ
D S スポ・サンスポ・中日スポーツ

* は軽減税率対象商品
登録番号：T2070001008521
(株) 宮川新聞舗
本店 高崎市下横町13-6 TEL 027-322-6401
FAX 027-322-7703
福島店 高崎市福島町701-15 TEL 027-373-4548

お客様へ
当店では大切なお客様へのリス
クを考慮し対面での集金業
務をできるだけ控えさせて頂
たいと考えております。口座
振替やカード決済のご検討を

様式第18号 (第8条関係)

領収書等整理票

項目 (該当の□を チェック)	<input type="checkbox"/> 研修費	<input type="checkbox"/> 調査研究費	<input checked="" type="checkbox"/> 資料購入費	No.
	<input type="checkbox"/> 広報・広聴費	<input type="checkbox"/> 要請・陳情活動費	<input type="checkbox"/> 人件費	
	<input type="checkbox"/> 事務所費	<input type="checkbox"/> 事務費		

(領収書等の証拠書類貼付欄)

問合せNo.45344 110(3)区 812 番
飯塚町1081-8

領収証 2025年05月分

8%対象 ¥3,900 内消費税 ¥ 288
10%対象 ¥0 内消費税 ¥ 0 自振

小野 聡子 様

銘柄	部数	金額	右記の金額を 領収致しました。 金額には消費税が 含まれています。	合計金額
25/05 * 001 上毛新聞	1	¥ 3,900		¥ 3,900
				==取扱新聞== 上毛新聞・日経新聞・毎日新聞・産経新聞 東京新聞・スポニチ・日経産業・MJ D'Sスポ・サンスポ・中日スポーツ

* は軽減税率対象商品

登録番号：T2070001008521
(株)宮川新聞舗

本店 高崎市下横町13-6 TEL 027-322-6401
FAX 027-322-7703
福島店 高崎市福島町701-15 TEL 027-373-4548

お客様へ

当店では大切なお客様へのリスクを考慮し対面での集金業務をできるだけ控えさせて頂きたいと考えております。口座振替やカード決済のご検討をお願い申し上げます。

上毛のサ
新

問合せNo.45344 3(110)区2879 番
飯塚町1081-8

領収証 2025年05月分

8%対象 ¥4,800 内消費税 ¥ 355
10%対象 ¥0 内消費税 ¥ 0 本社

小野 聡子 様

銘柄	部数	金額	右記の金額を 領収致しました。 金額には消費税が 含まれています。	合計金額
25/05 * 023 日経新聞朝刊W	1	¥ 4,800		¥ 4,800
				==取扱新聞== 上毛新聞・日経新聞・毎日新聞・産経新聞 東京新聞・スポニチ・日経産業・MJ D'Sスポ・サンスポ・中日スポーツ

* は軽減税率対象商品

登録番号：T2070001008521
(株)宮川新聞舗

本店 高崎市下横町13-6 TEL 027-322-6401
FAX 027-322-7703
福島店 高崎市福島町701-15 TEL 027-373-4548

お客様へ

当店では大切なお客様へのリスクを考慮し対面での集金業務をできるだけ控えさせて頂きたいと考えております。口座振替やカード決済のご検討をお願い申し上げます。

様式第18号 (第8条関係)

領収書等整理票

項目 (該当の□を チェック)	<input type="checkbox"/> 研修費	<input type="checkbox"/> 調査研究費	<input checked="" type="checkbox"/> 資料購入費	No.
	<input type="checkbox"/> 広報・広聴費	<input type="checkbox"/> 要請・陳情活動費	<input type="checkbox"/> 人件費	
	<input type="checkbox"/> 事務所費	<input type="checkbox"/> 事務費		

(領収書等の証拠書類貼付欄)

問合せNo.45344 110(3)区 809 番 領収証 2025年 06月分
飯塚町1081-8 8%対象 ¥3,900 内消費税 ¥ 288
10%対象 ¥0 内消費税 ¥ 0 自振

小野 聡子 様

銘柄	部数	金額	右記の金額を 領収致しました。 金額には消費税が 含まれています。	合計金額 ¥ 3,900 ==取扱新聞== 上毛新聞・日経新聞・毎日新聞・産経新聞 東京新聞・スポニチ・日経産業・MJ DSスポ・サンスポ・中日スポーツ
25/06 * 001 上毛新聞	1	¥ 3,900		

* は軽減税率対象商品

登録番号: T2070001008521

(株) 宮川新聞舗

本店 高崎市下横町13-6 TEL 027-322-6401

FAX 027-322-7703

福島店 高崎市福島町701-15 TEL 027-373-4548

お客様へ
当店では大切なお客様へのリスク
を考慮し対面での集金業務をでき
るだけ控えさせて頂きたいと考えて
おります。口座振替やカード決済
のご検討をお願い申し上げます。

上毛のみ
計上

問合せNo.45344 110(3)区 2878 番 領収証 2025年 06月分
飯塚町1081-8 8%対象 ¥4,800 内消費税 ¥ 355
10%対象 ¥0 内消費税 ¥ 0 本社

小野 聡子 様

銘柄	部数	金額	右記の金額を 領収致しました。 金額には消費税が 含まれています。	合計金額 ¥ 4,800 ==取扱新聞== 上毛新聞・日経新聞・毎日新聞・産経新聞 東京新聞・スポニチ・日経産業・MJ DSスポ・サンスポ・中日スポーツ
25/06 * 023 日経新聞朝刊W	1	¥ 4,800		

* は軽減税率対象商品

登録番号: T2070001008521

(株) 宮川新聞舗

本店 高崎市下横町13-6 TEL 027-322-6401

FAX 027-322-7703

福島店 高崎市福島町701-15 TEL 027-373-4548

お客様へ
当店では大切なお客様へのリスク
を考慮し対面での集金業務をでき
るだけ控えさせて頂きたいと考えて
おります。口座振替やカード決済
のご検討をお願い申し上げます。

様式第18号 (第8条関係)

領収書等整理票

項目 (該当の□を チェック)	<input type="checkbox"/> 研修費	<input type="checkbox"/> 調査研究費	<input checked="" type="checkbox"/> 資料購入費	No.
	<input type="checkbox"/> 広報・広聴費	<input type="checkbox"/> 要請・陳情活動費	<input type="checkbox"/> 人件費	
	<input type="checkbox"/> 事務所費	<input type="checkbox"/> 事務費		

(領収書等の証拠書類貼付欄)

問合せNo. 45344 110(3)区 803 番
飯塚町1081-8

領収証 2025年 07月分
8%対象 ¥3,900 内消費税 ¥288
10%対象 ¥0 内消費税 ¥0 自振

小野 聡子 様

銘柄	部数	金額	右記の金額を 領収致しました。 金額には消費税が 含まれています。	合計金額 ¥ 3,900
25/07 * 001 上毛新聞	1	¥ 3,900		

==取扱新聞==
上毛新聞・日経新聞・毎日新聞・産経新聞
東京新聞・スポニチ・日経産業・MJ
D S スポ・サンスポ・中日スポーツ

* は軽減税率対象商品

登録番号: T2070001008521
(株)宮川新聞舗
本店 高崎市下横町13-6 TEL 027-322-6401
FAX 027-322-7703
福島店 高崎市福島町701-15 TEL 027-373-4548

お客様へ

当店では大切なお客様へのリスクを考慮し対面での集金業務をできるだけ控えさせて頂きたいと考えております。口座振替やカード決済のご検討をお願い申し上げます。

上毛のみ
875

問合せNo. 45344 110(3)区 2863 番
飯塚町1081-8

領収証 2025年 07月分
8%対象 ¥4,800 内消費税 ¥355
10%対象 ¥0 内消費税 ¥0 本社

小野 聡子 様

銘柄	部数	金額	右記の金額を 領収致しました。 金額には消費税が 含まれています。	合計金額 ¥ 4,800
25/07 * 023 日経新聞朝刊W	1	¥ 4,800		

==取扱新聞==
上毛新聞・日経新聞・毎日新聞・産経新聞
東京新聞・スポニチ・日経産業・MJ
D S スポ・サンスポ・中日スポーツ

* は軽減税率対象商品

登録番号: T2070001008521
(株)宮川新聞舗
本店 高崎市下横町13-6 TEL 027-322-6401
FAX 027-322-7703
福島店 高崎市福島町701-15 TEL 027-373-4548

お客様へ

当店では大切なお客様へのリスクを考慮し対面での集金業務をできるだけ控えさせて頂きたいと考えております。口座振替やカード決済のご検討をお願い申し上げます。

様式第18号 (第8条関係)

領収書等整理票

項目 (該当の□を チェック)	<input type="checkbox"/> 研修費	<input type="checkbox"/> 調査研究費	<input checked="" type="checkbox"/> 資料購入費	No.
	<input type="checkbox"/> 広報・広聴費	<input type="checkbox"/> 要請・陳情活動費	<input type="checkbox"/> 人件費	
	<input type="checkbox"/> 事務所費	<input type="checkbox"/> 事務費		

(領収書等の証拠書類貼付欄)

問合せNo.45344 110(3)区 797 番
飯塚町1081-8

領収証 2025年 08月分

8%対象 ¥3,900 内消費税 ¥ 288
10%対象 ¥0 内消費税 ¥ 0 自振

小野 聡子 様

銘柄	部数	金額	右記の金額を 領収致しました。 金額には消費税が 含まれています。	合計金額
25/08 * 001 上毛新聞	1	¥ 3,900		¥ 3,900

==取扱新聞==
上毛新聞・日経新聞・毎日新聞・産経新聞
東京新聞・スポニチ・日経産業・MJ
DSスポ・サンスポ・中日スポーツ

* は軽減税率対象商品

登録番号：T2070001008521

(株)宮川新聞舗

本店 高崎市下横町13-6 TEL 027-322-6401

FAX 027-322-7703

福島店 高崎市福島町701-15 TEL 027-373-4548

お客様へ

当店では大切なお客様へのリスクを考慮し対面での集金業務をできるだけ控えさせて頂きたいと考えております。口座振替やカード決済のご検討をお願い申し上げます。

上毛のみ
計上

問合せNo.45344 110(3)区 2841 番
飯塚町1081-8

領収証 2025年 08月分

8%対象 ¥4,800 内消費税 ¥ 355
10%対象 ¥0 内消費税 ¥ 0 本社

小野 聡子 様

銘柄	部数	金額	右記の金額を 領収致しました。 金額には消費税が 含まれています。	合計金額
25/08 * 023 日経新聞朝刊	1	¥ 4,800		¥ 4,800

==取扱新聞==
上毛新聞・日経新聞・毎日新聞・産経新聞
東京新聞・スポニチ・日経産業・MJ
DSスポ・サンスポ・中日スポーツ

* は軽減税率対象商品

登録番号：T2070001008521

(株)宮川新聞舗

本店 高崎市下横町13-6 TEL 027-322-6401

FAX 027-322-7703

福島店 高崎市福島町701-15 TEL 027-373-4548

お客様へ

当店では大切なお客様へのリスクを考慮し対面での集金業務をできるだけ控えさせて頂きたいと考えております。口座振替やカード決済のご検討をお願い申し上げます。

様式第18号 (第8条関係)

領収書等整理票

項目 (該当の□を チェック)	<input type="checkbox"/> 研修費	<input type="checkbox"/> 調査研究費	<input checked="" type="checkbox"/> 資料購入費	No.
	<input type="checkbox"/> 広報・広聴費	<input type="checkbox"/> 要請・陳情活動費	<input type="checkbox"/> 人件費	
	<input type="checkbox"/> 事務所費	<input type="checkbox"/> 事務費		

(領収書等の証拠書類貼付欄)

問合せNo.45344 110(3)区 795 番
飯塚町1081-8

領収証 2025年 09月分

8%対象 ¥3,900 内消費税 ¥ 288
10%対象 ¥0 内消費税 ¥ 0 自振

小野 聡子 様

銘柄	部数	金額	右記の金額を 領収致しました。 金額には消費税が 含まれています。	合計金額
25/09 * 001 上毛新聞	1	¥ 3,900		¥ 3,900

==取扱新聞==
上毛新聞・日経新聞・毎日新聞・産経新聞
東京新聞・スポニチ・日経産業・MJ
D S スポ・サンスポ・中日スポーツ

* は軽減税率対象商品

登録番号：T2070001008521

(株)宮川新聞舗

本店 高崎市下横町13-6 TEL 027-322-6401
FAX 027-322-7703
福島店 高崎市福島町701-15 TEL 027-373-4548

お客様へ

当店では大切なお客様へのリスクを考慮し対面での集金業務をできるだけ控えさせて頂きたいと考えております。口座振替やカード決済のご検討をお願い申し上げます。

上毛のみ
計上

問合せNo.45344 110(3)区 2831 番
飯塚町1081-8

領収証 2025年 09月分

8%対象 ¥4,800 内消費税 ¥ 355
10%対象 ¥0 内消費税 ¥ 0 本社

小野 聡子 様

銘柄	部数	金額	右記の金額を 領収致しました。 金額には消費税が 含まれています。	合計金額
25/09 * 023 日経新聞朝刊W	1	¥ 4,800		¥ 4,800

==取扱新聞==
上毛新聞・日経新聞・毎日新聞・産経新聞
東京新聞・スポニチ・日経産業・MJ
D S スポ・サンスポ・中日スポーツ

* は軽減税率対象商品

登録番号：T2070001008521

(株)宮川新聞舗

本店 高崎市下横町13-6 TEL 027-322-6401
FAX 027-322-7703
福島店 高崎市福島町701-15 TEL 027-373-4548

お客様へ

当店では大切なお客様へのリスクを考慮し対面での集金業務をできるだけ控えさせて頂きたいと考えております。口座振替やカード決済のご検討をお願い申し上げます。

様式第18号 (第8条関係)

領収書等整理票

項目 (該当の□を チェック)	<input type="checkbox"/> 研修費	<input type="checkbox"/> 調査研究費	<input checked="" type="checkbox"/> 資料購入費	No.
	<input type="checkbox"/> 広報・広聴費	<input type="checkbox"/> 要請・陳情活動費	<input type="checkbox"/> 人件費	
	<input type="checkbox"/> 事務所費	<input type="checkbox"/> 事務費		

(領収書等の証拠書類貼付欄)

問合せNo. 45344 110(3)区 797 番
飯塚町1081-8

領収証 2025年10月分

8%対象 ¥3,900 内消費税 ¥288
10%対象 ¥0 内消費税 ¥0 自振

小野 聡子 様

銘柄	部数	金額	右記の金額を 領収致しました。 金額には消費税が 含まれています。	合計金額
25/10 * 001 上毛新聞	1	¥ 3,900		¥ 3,900

==取扱新聞==
上毛新聞・日経新聞・毎日新聞・産経新聞
東京新聞・スポニチ・日経産業・MJ
D S スポ・サンスポ・中日スポーツ

* は軽減税率対象商品

登録番号: T2070001008521

(株)宮川新聞舗

本店 高崎市下横町13-6 TEL 027-322-6401

FAX 027-322-7703

福島店 高崎市福島町701-15 TEL 027-373-4548

お客様へ

当店では大切なお客様へのリスクを考慮し対面での集金業務をできるだけ控えさせて頂きたいと考えております。口座振替やカード決済のご検討をお願い申し上げます。

上毛のみ
計上

問合せNo. 45344 110(3)区 2822 番
飯塚町1081-8

領収証 2025年10月分

8%対象 ¥4,800 内消費税 ¥355
10%対象 ¥0 内消費税 ¥0 本社

小野 聡子 様

銘柄	部数	金額	右記の金額を 領収致しました。 金額には消費税が 含まれています。	合計金額
25/10 * 023 日経新聞朝刊W	1	¥ 4,800		¥ 4,800

==取扱新聞==
上毛新聞・日経新聞・毎日新聞・産経新聞
東京新聞・スポニチ・日経産業・MJ
D S スポ・サンスポ・中日スポーツ

* は軽減税率対象商品

登録番号: T2070001008521

(株)宮川新聞舗

本店 高崎市下横町13-6 TEL 027-322-6401

FAX 027-322-7703

福島店 高崎市福島町701-15 TEL 027-373-4548

お客様へ

当店では大切なお客様へのリスクを考慮し対面での集金業務をできるだけ控えさせて頂きたいと考えております。口座振替やカード決済のご検討をお願い申し上げます。

様式第18号 (第8条関係)

領収書等整理票

項目 (該当の□を チェック)	<input type="checkbox"/> 研修費	<input type="checkbox"/> 調査研究費	<input checked="" type="checkbox"/> 資料購入費	No.
	<input type="checkbox"/> 広報・広聴費	<input type="checkbox"/> 要請・陳情活動費	<input type="checkbox"/> 人件費	
	<input type="checkbox"/> 事務所費	<input type="checkbox"/> 事務費		

(領収書等の証拠書類貼付欄)

問合せNo.45344 110(3)区799番
飯塚町1081-8

領収証 2025年11月分

8%対象 ¥3,900 内消費税 ¥288
10%対象 ¥0 内消費税 ¥0 自振

小野 聡子 様

銘柄	部数	金額	右記の金額を 領収致しました。 金額には消費税が 含まれています。	合計金額
25/11 * 001 上毛新聞	1	¥ 3,900		¥ 3,900

==取扱新聞==
上毛新聞・日経新聞・毎日新聞・産経新聞
東京新聞・スポニチ・日経産業・MJ
D.S.スポ・サンスポ・中日スポーツ

* は軽減税率対象商品

登録番号: T2070001008521
(株)宮川新聞舗
本店 高崎市下横町13-6 TEL 027-322-6401
FAX 027-322-7703
福島店 高崎市福島町701-15 TEL 027-373-4548

お客様へ
当店では大切なお客様へのリスク
を考慮し対面での集金業務をでき
るだけ控えさせて頂きたいと考えて
おります。口座振替やカード決済
のご検討をお願い申し上げます。

上毛の社
計上

問合せNo.45344 110(3)区2822番
飯塚町1081-8

領収証 2025年11月分

8%対象 ¥4,800 内消費税 ¥356
10%対象 ¥0 内消費税 ¥0 本社

小野 聡子 様

銘柄	部数	金額	右記の金額を 領収致しました。 金額には消費税が 含まれています。	合計金額
25/11 * 023 日経新聞朝刊W	1	¥ 4,800		¥ 4,800

==取扱新聞==
上毛新聞・日経新聞・毎日新聞・産経新聞
東京新聞・スポニチ・日経産業・MJ
D.S.スポ・サンスポ・中日スポーツ

* は軽減税率対象商品

登録番号: T2070001008521
(株)宮川新聞舗
本店 高崎市下横町13-6 TEL 027-322-6401
FAX 027-322-7703
福島店 高崎市福島町701-15 TEL 027-373-4548

お客様へ
当店では大切なお客様へのリスク
を考慮し対面での集金業務をでき
るだけ控えさせて頂きたいと考えて
おります。口座振替やカード決済
のご検討をお願い申し上げます。

様式第18号 (第8条関係)

領収書等整理票

項目 (該当の□を チェック)	<input type="checkbox"/> 研修費	<input type="checkbox"/> 調査研究費	<input checked="" type="checkbox"/> 資料購入費	No.
	<input type="checkbox"/> 広報・広聴費	<input type="checkbox"/> 要請・陳情活動費	<input type="checkbox"/> 人件費	
	<input type="checkbox"/> 事務所費	<input type="checkbox"/> 事務費		

(領収書等の証拠書類貼付欄)

問合せNo.45344 110(3)区 792 番
飯塚町1081-8

領収証 2025年 12月分

8%対象 ¥3,900 内消費税 ¥ 288
10%対象 ¥0 内消費税 ¥ 0 自振

小野 聡子 様

銘 柄	部数	金額	右記の金額を 領収致しました。 金額には消費税が 含まれています。	合計金額 ¥ 3,900 ==取扱新聞== 上毛新聞・日経新聞・毎日新聞・産経新聞 東京新聞・スポニチ・日経産業・MJ DSスポ・サンスポ・中日スポーツ
25/12 * 001 上毛新聞	1	¥ 3,900		

* は軽減税率対象商品
登録番号：T2070001008521
(株)宮川新聞舗
本店 高崎市下横町13-6 TEL 027-322-6401
FAX 027-322-7703
福島店 高崎市福島町701-15 TEL 027-373-4548

お客様へ
当店では大切なお客様へのリスク
を考慮し対面での集金業務をでき
るだけ控えさせて頂きたいと考
えております。口座振替やカード決済
のご検討をお願い申し上げます。

上毛のみ
計上

問合せNo.45344 110(3)区 2807 番
飯塚町1081-8

領収証 2025年 12月分

8%対象 ¥4,800 内消費税 ¥ 355
10%対象 ¥0 内消費税 ¥ 0 本社

小野 聡子 様

銘 柄	部数	金額	右記の金額を 領収致しました。 金額には消費税が 含まれています。	合計金額 ¥ 4,800 ==取扱新聞== 上毛新聞・日経新聞・毎日新聞・産経新聞 東京新聞・スポニチ・日経産業・MJ DSスポ・サンスポ・中日スポーツ
25/12 * 023 日経新聞朝刊	1	¥ 4,800		

* は軽減税率対象商品
登録番号：T2070001008521
(株)宮川新聞舗
本店 高崎市下横町13-6 TEL 027-322-6401
FAX 027-322-7703
福島店 高崎市福島町701-15 TEL 027-373-4548

お客様へ
当店では大切なお客様へのリスク
を考慮し対面での集金業務をでき
るだけ控えさせて頂きたいと考
えております。口座振替やカード決済
のご検討をお願い申し上げます。

様式第18号 (第8条関係)

領収書等整理票

項目 (該当の□を チェック)	<input type="checkbox"/> 研修費	<input type="checkbox"/> 調査研究費	<input checked="" type="checkbox"/> 資料購入費	No.
	<input type="checkbox"/> 広報・広聴費	<input type="checkbox"/> 要請・陳情活動費	<input type="checkbox"/> 人件費	
	<input type="checkbox"/> 事務所費	<input type="checkbox"/> 事務費		

(領収書等の証拠書類貼付欄)

問合せNo.45344 110(3)区 790 番 飯塚町1081-8
領収証 2026年 01月分
 8%対象 ¥3,900 内消費税 ¥ 238
 10%対象 ¥0 内消費税 ¥ 0 自振

小野 聡子 様

銘柄	部数	金額	右記の金額を 領収致しました。 金額には消費税が 含まれています。	合計金額
26/01 * 001 上毛新聞	1	¥ 3,900		¥ 3,900
				==取扱新聞== 上毛新聞・日経新聞・毎日新聞・産経新聞 東京新聞・スポニチ・日経産業・MJ D S スポ・サンスポ・中日スポーツ

* は軽減税率対象商品
 登録番号：T2070001008521
(株)宮川新聞舗
 本店 高崎市下横町13-6 TEL 027-322-6401
 FAX 027-322-7703
 福島店 高崎市福島町701-15 TEL 027-373-4548

お客様へ
 当店では大切なお客様へのリスク
 を考慮し対面での集金業務をでき
 るだけ控えさせて頂きたいと考
 えています。口座振替やカード決済
 のご検討をお願い申し上げます。

上毛のり
 研工

問合せNo.45344 110(3)区 2794 番 飯塚町1081-8
領収証 2026年 01月分
 8%対象 ¥4,800 内消費税 ¥ 355
 10%対象 ¥0 内消費税 ¥ 0 本社

小野 聡子 様

銘柄	部数	金額	右記の金額を 領収致しました。 金額には消費税が 含まれています。	合計金額
26/01 * 023 日経新聞朝刊W	1	¥ 4,800		¥ 4,800
				==取扱新聞== 上毛新聞・日経新聞・毎日新聞・産経新聞 東京新聞・スポニチ・日経産業・MJ D S スポ・サンスポ・中日スポーツ

* は軽減税率対象商品
 登録番号：T2070001008521
(株)宮川新聞舗
 本店 高崎市下横町13-6 TEL 027-322-6401
 FAX 027-322-7703
 福島店 高崎市福島町701-15 TEL 027-373-4548

お客様へ
 当店では大切なお客様へのリスク
 を考慮し対面での集金業務をでき
 るだけ控えさせて頂きたいと考
 えています。口座振替やカード決済
 のご検討をお願い申し上げます。

様式第18号 (第8条関係)

領収書等整理票

項目 (該当の□を チェック)	<input type="checkbox"/> 研修費	<input type="checkbox"/> 調査研究費	<input checked="" type="checkbox"/> 資料購入費	No.
	<input type="checkbox"/> 広報・広聴費	<input type="checkbox"/> 要請・陳情活動費	<input type="checkbox"/> 人件費	
	<input type="checkbox"/> 事務所費	<input type="checkbox"/> 事務費		

(領収書等の証拠書類貼付欄)

問合せNo.45344 110(3)区 789 番
飯塚町1081-8

領収証 2026年02月分

8%対象 ¥3,900 内消費税 ¥ 288
10%対象 ¥0 内消費税 ¥ 0 自振

小野 聡子 様

銘柄	部数	金額	右記の金額を 領収致しました。 金額には消費税が 含まれています。	合計金額
26/02 * 001 上毛新聞	1	¥ 3,900		¥ 3,900

==取扱新聞==
上毛新聞・日経新聞・毎日新聞・産経新聞
東京新聞・スポニチ・日経産業・MJ
D S スポ・サンスポ・中日スポーツ

* は軽減税率対象商品

登録番号: T2070001008521

(株)宮川新聞舗

本店 高崎市下横町13-6 TEL 027-322-6401

FAX 027-322-7703

福島店 高崎市福島町701-15 TEL 027-373-4548

お客様へ

当店では大切なお客様へのリスクを考慮し対面での集金業務をできるだけ控えさせて頂きたいと考えております。口座振替やカード決済のご検討をお願い申し上げます。

上毛のみ
びと

問合せNo.45344 110(3)区 2785 番
飯塚町1081-8

領収証 2026年02月分

8%対象 ¥4,800 内消費税 ¥ 355
10%対象 ¥0 内消費税 ¥ 0 本社

小野 聡子 様

銘柄	部数	金額	右記の金額を 領収致しました。 金額には消費税が 含まれています。	合計金額
26/02 * 023 日経新聞朝刊W	1	¥ 4,800		¥ 4,800

==取扱新聞==
上毛新聞・日経新聞・毎日新聞・産経新聞
東京新聞・スポニチ・日経産業・MJ
D S スポ・サンスポ・中日スポーツ

* は軽減税率対象商品

登録番号: T2070001008521

(株)宮川新聞舗

本店 高崎市下横町13-6 TEL 027-322-6401

FAX 027-322-7703

福島店 高崎市福島町701-15 TEL 027-373-4548

お客様へ

当店では大切なお客様へのリスクを考慮し対面での集金業務をできるだけ控えさせて頂きたいと考えております。口座振替やカード決済のご検討をお願い申し上げます。

様式第18号 (第8条関係)

領収書等整理票

項目 (該当の□を チェック)	<input type="checkbox"/> 研修費	<input type="checkbox"/> 調査研究費	<input checked="" type="checkbox"/> 資料購入費	No.
	<input type="checkbox"/> 広報・広聴費	<input type="checkbox"/> 要請・陳情活動費	<input type="checkbox"/> 人件費	
	<input type="checkbox"/> 事務所費	<input type="checkbox"/> 事務費		

(領収書等の証拠書類貼付欄)

問合せNo.45344 110(3)区 792 番
飯塚町1081-8

領収証 2026年 03月分

8%対象 ¥3,900 内消費税 ¥ 288
10%対象 ¥0 内消費税 ¥ 0 自振

小野 聡子 様

銘 柄	部数	金額	右記の金額を 領収致しました。 金額には消費税が 含まれています。	合計金額 ¥ 3,900 ==取扱新聞==
26/03 * 001 上毛新聞	1	¥ 3,900	上毛新聞・日経新聞・毎日新聞・産経新聞 東京新聞・スポニチ・日経産業・MJ D S スポ・サンスポ・中日スポーツ	

* は軽減税率対象商品

登録番号：T2070001008521
(株)宮川新聞舗
本店 高崎市下横町13-6 TEL 027-322-6401
FAX 027-322-7703
福島店 高崎市福島町701-15 TEL 027-373-4548

お客様へ
当店では大切なお客様へのリスクを考慮し対面での集金業務をできるだけ控えさせて頂きたいと考えております。口座振替やカード決済のご検討をお願い申し上げます。

上毛のみ
計上

問合せNo.45344 110(3)区 2800 番
飯塚町1081-8

領収証 2026年 03月分

8%対象 ¥4,800 内消費税 ¥ 355
10%対象 ¥0 内消費税 ¥ 0 本社

小野 聡子 様

銘 柄	部数	金額	右記の金額を 領収致しました。 金額には消費税が 含まれています。	合計金額 ¥ 4,800 ==取扱新聞==
26/03 * 023 日経新聞朝刊W	1	¥ 4,800	上毛新聞・日経新聞・毎日新聞・産経新聞 東京新聞・スポニチ・日経産業・MJ D S スポ・サンスポ・中日スポーツ	

* は軽減税率対象商品

登録番号：T2070001008521
(株)宮川新聞舗
本店 高崎市下横町13-6 TEL 027-322-6401
FAX 027-322-7703
福島店 高崎市福島町701-15 TEL 027-373-4548

お客様へ
当店では大切なお客様へのリスクを考慮し対面での集金業務をできるだけ控えさせて頂きたいと考えております。口座振替やカード決済のご検討をお願い申し上げます。

様式第18号 (第8条関係)

領収書等整理票

項 目 (該当の□を チェック)	<input type="checkbox"/> 研修費	<input type="checkbox"/> 調査研究費	<input checked="" type="checkbox"/> 資料購入費	No.
	<input type="checkbox"/> 広報・広聴費	<input type="checkbox"/> 要請・陳情活動費	<input type="checkbox"/> 人件費	
	<input type="checkbox"/> 事務所費	<input type="checkbox"/> 事務費		

(領収書等の証拠書類貼付欄)

全国農業新聞購読料領収書

小野 聡子 様

金 8,400 円也

令和7年度分全国農業新聞購読料として、上記のとおり
正に領収いたしました。

令和8年2月26日

全国農業新聞群馬県支局
取扱者 高崎市農業委員会
会長 今井 隆

領収書

2025年08月29日

小野聡子 様

平素は格別のお引き立てを賜り厚くお礼申し上げます。
下記の金額正に領収いたしました。
何卒よろしくお願い申し上げます。

株式会社プリントパック
〒617-0003
京都府向日市森本町野田3-1
TEL 0120-977-920
FAX 075-935-6890

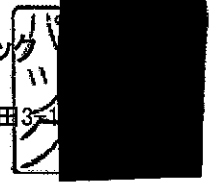

お支払条件 コンビニ決済

納品場所 ご指定場所

お請求金額 28,195円 (税込)

納品期日 当日

ご注文番号	内 容	数量	単 価	金 額
PAC44552709	品名：さところ通信2025 A3 / 両面4色 / マットコート90 / 3,000部 / 加工1：二つ折り 加工2：	1	28,195	28,195
合 計				28,195

特記事項

領収書

2025年10月02日

小野聡子 様

平素は格別のお引き立てを賜り厚くお礼申し上げます。
下記の金額正に領収いたしました。
可卒よろしくお願ひ申し上げます。

株式会社プリントパック
〒617-0003
京都府向日市森本町野田3-1
TEL 0120-977-920
FAX 075-935-6890



支払条件 コンビニ決済

納品場所 ご指定場所

請求金額 10,250円 (税込)

納品期日 当日

ご注文番号	内 容	数量	単 価	金 額
PAC45023095	品名：さとお通信2025 A3 / 両面4色 / マットコート90 / 300部 / 加工1：二つ折り 加工2：	1	10,250	10,250
合 計				10,250

特記事項

領収書

2025年12月22日

小野聡子 様

平素は格別のお引き立てを賜り厚くお礼申し上げます。
下記の金額正に領収いたしました。
何卒よろしくお願い申し上げます。

株式会社プリントパック
〒617-0003
京都府向日市森本町野田3-1
TEL 0120-977-920
FAX 075-935-6890



お支払条件 コンビニ決済

納品場所 ご指定場所

卸請求金額 29,665円 (税込)

納品期日 1営業日

ご注文番号	内 容	数量	単 価	金 額
PAC46132830	品名：小野聡子通信 A3 / 両面4色 / 上質紙90 / 3,500部×1種類 / 加工1：二つ折り 加工2：	1	29,930	29,930
	ご注文内容変更による (銀行振り込み)			-265
合 計				29,665

特記事項

領収書

2026年01月14日

小野聡子 様

平素は格別のお引き立てを賜り厚くお礼申し上げます。
下記の金額正に領収いたしました。
何卒よろしくお願い申し上げます。

株式会社プリントパック
〒617-0003
京都府向日市森本町野田3-1
TEL 0120-977-920
FAX 075-935-6890



お支払条件 コンビニ決済 納品場所 ご指定場所

御請求金額 10,035円 (税込) 納品期日 1営業日

ご注文番号	内 容	数量	単 価	金 額
PAC46341042	品名：小野聡子通信 A3 / 両面4色 / 上質紙90 / 500部×1種類 / 加工1：二つ折り 加工2：	1	10,035	10,035
合 計				10,035

特記事項



一人の声を大切に 誰もが輝く高崎をつくります /

小野さところ通信 vol.26

2025
夏号

プロフィール

- 昭和39年生まれ
- 出身校：高崎一中、農大二高
学習院女子短期大学
- 家族：夫・二男一女・チワワ♂
- 趣味：読み聞かせ、カレーづくり
- 高崎市議会議員（3期）
- 公明党県本部女性局長・防災士
- 教育福祉常任委員会 New!
- 子育て支援・定住人口増加対策
特別委員会 New!

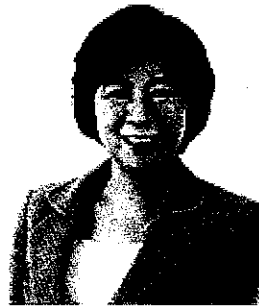

連絡先&SNS

- 住所：高崎市飯塚町1081-8
- Tell/Fax：027-364-6866
- 携帯：090-1047-6542
- メール：
satochann_33@i.softbank.jp

Facebook



Instagram



視察報告(3月～8月)

- A.株式会社ターコイズ** 循環型農業「アクアポニックス」の手法で、魚の排せつ物を養分として再利用し、農薬や化学肥料を使わずに野菜や花を栽培。耕作放棄地を活用し、持続可能な農業と地域課題の解決につながる先進的な取り組み
- B.株式会社群成舎** 使用済み紙おむつを水・薬・スチームで分別処理し、パルプやプラスチックとして再利用。焼却時のCO2排出や焼却炉への負担を軽減し、循環型社会の実現につながる先進的な取り組み
- C.ファミリーホーム** 里親制度を拡充した小規模な家庭的養育施設
- D.つなサポ
(県総合教育センター)** 群馬県総合教育センターが令和6年6月に開設した3Dメタバース空間を活用したオンライン不登校支援サービス
- E.つーもぐんま** 群馬県の子ども向けデジタル教育事業
プログラミング等を通じて探究心と創造力を育む

A



B



C



D



E



3月議会 質疑要点

1. 中小企業等の「稼ぐ力」向上への支援について

質問

物価高の中で賃上げが難しい中小企業について

- ・山形市の「bizモデル」のような伴走支援を導入できないか。
- ・国の「中小企業省力化投資補助金」をどう周知していくか。
- ・市独自の給与改善奨励事業の第3弾を実施できないか。



回答

- ・経済情報センターなどでの相談支援等を続けつつ、他市の有効事例も参考にしていく。
- ・商工会議所や金融機関と連携し、事業者にも補助金活用が広がるよう周知している。
- ・高い賃上げ効果が期待できるが、第3弾は国の財源や市の予算状況を見て判断する。

【2. 高齢者等買い物代行サービスの柔軟な対応について】

質問

高齢者の買い物補助サービスについて

- ・代行事業の現状や介護予防の効果はどうか。
- ・また送迎を含めた柔軟な支援はできないか。

回答

- ・買い物代行は登録者や利用回数が増え、孤独防止にもつながっている。歩行や選択動作など、買い物は介護予防の効果も期待できる。
- ・送迎は「ぐるりんタクシー」を中心に柔軟に支援を拡充していく。

【3. 長期休業中の子どもの支援について】

質問

新年度から始まる「学校長期休業期間一時預かり促進事業」について

- ・受け入れ場所や支援員の確保はどう進めるのか。
- ・学校の余裕教室や公民館等を活用し、子ども安心の居場所づくりを検討できないか。

回答

- ・既存の放課後児童クラブ(学童)を中心に受け入れ、定員に余裕のある近隣のクラブには補助を増やして対応する。支援員は補助金や処遇改善で安定確保を進めている。
- ・長期休業中の居場所としては、学校の余裕教室や公民館活用も研究課題とし、新設の「放課後児童クラブ支援課」で学校や地域と連携し検討していく。

6月議会 質疑要点

【1. 聴覚障がい者の情報アクセシビリティ向上について】

質問

聴覚障がい者が安心して暮らせる「情報バリアフリー社会」について

- ・今後の方針や計画はどうか。
- ・音声認識アプリ(UDトーク等)の導入や、民間事業者への支援を検討できないか。

回答

- ・手話通訳、遠隔手話サービス、耳マークや軟骨伝導イヤホン導入などを推進している。
- ・音声認識アプリの行政窓口での活用や民間導入支援についても研究していく。

【2. 話せる力を育む英語教育について】

質問

市の英語教育について

- ・ALT配置などこれまでの成果をどう評価しているか。
- ・今後、教員の英語指導力向上やALTとの連携をどう強化するのか。
- ・くらぶち英語村が子どもたちに与える効果をどう見ているか。

6月議会
詳しくはこちら



回答

- ・ALT配置により英語を使う機会が増え、児童8割以上が「意欲的に取り組めた」とある。
- ・教員とALTの連携研修やモデル授業公開で指導力を高めていく。
- ・くらぶち英語村は語学や海外への関心を育て、学習意欲を高める良い効果を与えている。

【3. 女性デジタル人材の育成と就労支援について】

質問

女性の多様な働き方とデジタル人材不足について

- ・子育てや介護などにより働き方の多様化を求める女性が増える中、不足しているデジタル分野での人材育成や就労支援をどのように取り組むのか

回答

- ・商工会議所と連携した資格取得支援やデジタル活用セミナーの実施、合同企業説明会等、関係機関と連携しながら地域の人材育成と確保、女性の多様な働き方支援を継続する。

bizモデル：販路拡大や商品開発を専門家が無料で伴走支援する自治体主導の取り組み
情報アクセシビリティ：年齢や障害の有無にかかわらず、誰でも必要な情報に簡単にたどり着け、利用できること
音声認識アプリ：話した言葉を自動で文字に変換し、聴覚に障がいのある方とのコミュニケーションに役立つアプリ

主な地域のサポート

①

②

③

④

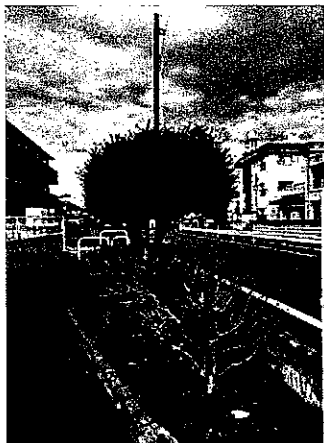

- ①小八木町 停止線の後退
- ②飯塚町 街路樹の剪定
- ③昭和町 ボックス型停止禁止標示の設置
- ④貝沢町 カーブミラー一式の取り替え

⑤

⑥

⑦

⑧



⑤飯塚町 路面舗装 ⑥高チャリポートの新設(本町3丁目)
⑦日高町 横断歩道および止まれ標示の書き直し
⑧大沢町 歩道の舗装

⑨ Before

After

⑩ Before

After

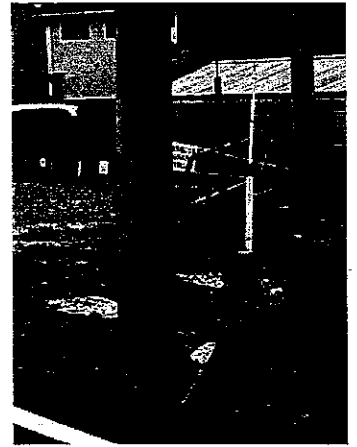
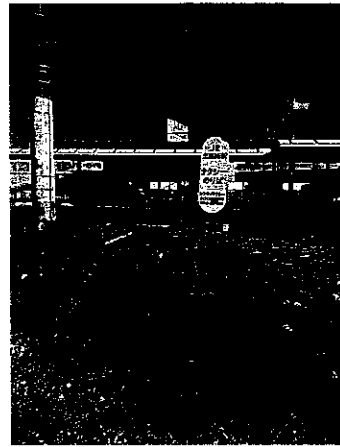
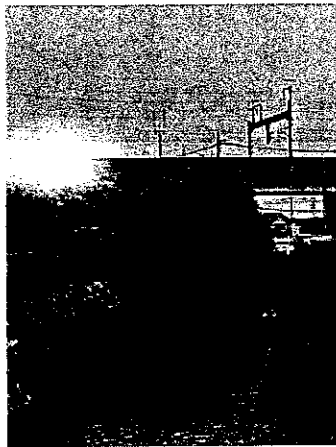

⑨一貫堀川 流水阻害木の枝払い ⑩北高崎駅ロータリー及び法面の整備

⑪ Before

After

⑫ Before

After

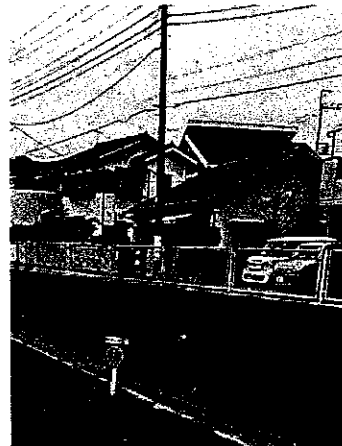

⑪住吉町～本町 歩道車道はみ出し街路樹の枝剪定 ⑫一貫堀川沿い 空き家撤去後の転落防止対策

119番通報が進化！ たかさき消防共同指令センターで「Live119」導入を推進！

スマホ映像で現場を共有し、消防の迅速・的確な判断と救命率向上をめざす「Live119」を2026年度中に導入予定



一人の声を大切に 誰もが輝く高崎をつくります!

2026

新春

号

小野さところ通信 vol.27

プロフィール

- 昭和39年生まれ
- 出身校：高崎一中、農大二高
学習院女子短期大学
- 家族：夫・二男一女・チワワ♂
- 趣味：読み聞かせ、カレーづくり
- 高崎市議会議員（3期）
- 公明党県本部女性局長・防災士
- 教育福祉常任委員会
- 子育て支援・定住人口増加対策
特別委員会

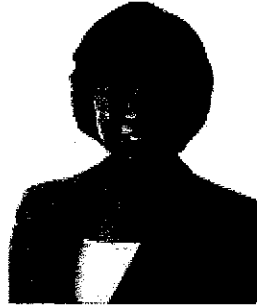

連絡先&SNS

- 住所：高崎市飯塚町1081-8
- Tell/Fax：027-364-6866
- 携帯：090-1047-6542
- メール：
satochann_33@i.softbank.jp

Facebook



Instagram



活動報告(9月~12月)

- A.福井市 中核市サミット** 基調講演や分科会を通じ、地域の特性を生かしたまちづくりと、自治体が果たす役割について理解を深めました。
- B.佐久市 コスモスタプラス** 長野県佐久市のデジタル人材育成・就労支援事業を視察しました。なかでも、女性の多様な働き方を支える取組について学びました。
- C.長野市 ごみ焼却発電** 長野市のごみ焼却発電を活用した新電力の取組を視察しました。地域で生まれたエネルギーを地域で活かす取組です。
- D.高崎市長へ要望書を提出** 市議会公明党として、114項目の令和8年度予算要望書と、物価高騰から生活と事業を支えるための緊急要望書を提出しました。

A



B



C



D



9月議会 質疑要点

【1. 空き家等の総合的な対策について】

質問 老朽化や管理不全の空き家が増える中で

- 市民からどのような相談が寄せられているのか？
- 相談を受けた際、市はどのように対応しているのか？
- 解体すると固定資産税が上がるのが障壁になっていないか？
- 相続土地国庫帰属制度の周知と相談体制を強化できないか？
- 空き家以外の「ごみ屋敷」問題への対応もどうしているか？

回答

- 建物破損、草木繁茂、害虫発生など。
- 職員が現地確認後、所有者・相続人等を調査し適正管理を求める通知を送付。
令和6年度229件、今年度（8月末）126件。助成金案内や火災予防チラシを同封。
- 解体後に住宅用地特例が外れ税額が上がる場合があるため、解体奨励金に加え、一定条件で翌年1年分の固定資産税上昇相当額を助成。助成を利用して解体した空き家の約4分の3は新築や駐車場利用につながっており、税負担増が必ずしも大きな障壁ではない。
- 相続土地国庫帰属制度は、建物付き土地は対象外だが、本市の解体助成を活用すれば、解体後の土地を国庫帰属できる可能性がある。市HPで案内し、相談時にも紹介していく。
- ごみ屋敷は所有権の問題があり強制撤去は困難。本人に片付け意思がある場合は助言、孤立・高齢等が背景にある場合は福祉部門等と連携し、他自治体事例も参考に研究していく。

【2. 長期休み中の子どもの居場所と支援の充実について】

質問 夏休みの居場所づくり事業について

- 事業の実施状況はどうだったか？
- 利用した子ども・保護者・スタッフからどのような声があったか？
- 利用料や減免措置は、経済的に厳しい家庭への配慮として十分か？
- 就労家庭以外の子どもにも居場所支援が必要ではないか？

回答

- 総合保健センターと市内5支所で受付を行い、申込202人。
夏休みの1日平均120.9人、合計3,384人が利用。
- 保護者「今年は仕事を休まずに済んだ」、「他校・他学年の子どもと交流できた」
子ども「友達ができた」、「来るのが楽しい」
職員「子ども支援に直接関われ、現場の支援員の苦勞がよく分かった」のように好評。
- 利用料は終日2万円、半日1万5,000円（学童の夏休み受入れと同程度）。
減免措置は①第3子以降無料 ②兄弟同時利用の第2子半額 ③ひとり親家庭1,000円引き。
今後も学童との均衡を踏まえていく。
- 図書館・公民館・放課後教室などを活用し、多様な学ぶ機会を提供している。
今後も他市事例を情報収集し、居場所づくりの充実をしていく。

12月議会 質疑要点

【1. 障がいのある子どもの外出支援について】

質問 小児慢性特定疾病等のある子どもに対し、本市が独自に行っている外出支援制度の現状は？

回答 小児慢性特定疾病支給認定を受けた子どもと家族を対象に、外出時の交通費や入場料を年間上限10万円助成。利用実績は令和5・6年度は各23件。制度を評価する声が寄せられている。



質問 同認定がなくても、外出に困難をかかえる重い障がいがある子どもも対象にできないか？

回答 重度の身体障がい・知的障がいのある子どもについても、新たに外出支援の対象とする方向で制度拡充を検討する。

12月議会
詳しくはこちら



【2. 障がいのある子どもの通学支援について】

質問 障がいのある子どもの通学の実態と保護者負担は？

回答 市内では、日常的に保護者が付き添って登校している児童生徒が10名。特別支援学校でも、バス停までの送迎など保護者の付き添いが必要なケースが多く、時間的・精神的負担が生じている。

質問 通学支援の現状と今後は？

回答 最長3か月間、ヘルパーが同行する移動支援事業を実施。通年での通学支援について、先進自治体の事例を参考に研究を進める。

【3. 多様な子どもを支えるオンライン居場所づくりについて】

質問 全国的に不登校児童生徒が増加する中、教育版マイクラフトなどを活用し、不登校に限らず多様な子どもが匿名でも参加できるオンライン居場所づくりを検討すべきではないか？

回答 マイクラフトは教育版があり、学校教育や不登校対策で活用している自治体があることは認識している。一方で、ゲーム依存や長時間利用による影響への懸念もあるため、現時点では他自治体の取り組みを注視していく。

相続土地国庫帰属制度：管理が難しい土地を放置せず、空き家や所有者不明土地の発生を防ぐ意図で、令和5年度に開始した相続した土地を国に引き渡せる制度。

マイクラフト：世界中で使われているゲーム型のデジタル教材。教育版では、3次元の仮想空間で自分のペースで取組むことができ、創造力や考える力、他者と協力する力を育てる学習ツールとして、学校教育や不登校支援への活用が進んでいる。

主な地域のサポート

①



②



③



④

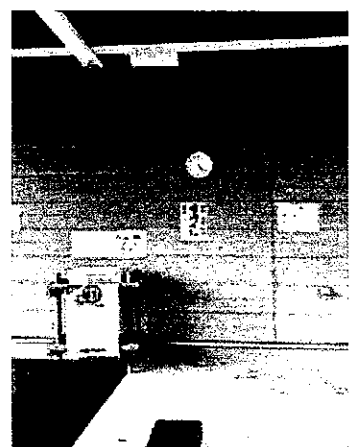

①末広町 縁石ポール・反射材を設置し、交通安全対策
(上：設置後/下：設置前)

②公立幼稚園 園庭の樹木剪定・落葉対策

③北小学校前の交差点 ボックス型停止禁止標識

④日高遺跡公園東屋に時計設置

⑤



⑤昭和町 道路陥没舗装

⑥



⑥下之城町 カーブミラー設置

⑦



⑦中央公民館スロープ
外壁劣化により、安全確保のため使用停止中であつたが
落下防止対策（コーティング塗装）後、使用再開

⑧

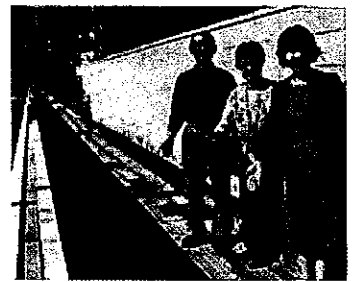

⑧飯玉町
車道との高低差10cm以上で高齢者やベビーカーの
転倒危険箇所の歩道補正

市民の声がかたみに～駐車場での子育て専用区画の設置～

子育て世帯のお出かけを応援します

市営駐車場に 子育て応援専用区画を整備

問/都市計画課 ☎027-321-1269

子育て世帯の皆さんが、駐車場でゆっくりと安心して乗り降りできるよう、お出かけやお帰りの際の準備スペースを確保した「子育て応援専用区画」を市営駐車場に設置しました。子育て応援専用区画の場所や利用方法など詳しくは、市ホームページで確認してください。

市ホームページ



2023年3月1日の一般質問で「多様性への配慮について」を取り上げ、妊婦や乳幼児を連れた方の駐車スペース確保を要望しました。



- ・城址第二地下駐車場
(市役所本庁舎地下1階) 駐車区画：7台
- ・ウエストパーク1000
(旭町34-1) 駐車区画：10台

● 子育て応援専用区画って？

「隣の車が近く、チャイルドシートに寄せたり降りたりするのが大変」「小さい子どもをベビーカーに寄せ替えないけど、スペースがない」「子どもが自分でドアを開けて他の車につけないか心配」……、そんな悩みは、市営駐車場の子育て応援専用区画をご利用ください。

マークがあるところに車を駐車した後は、隣の準備スペースを使って、ベビーカーへの乗せ替えや子どもを乗り降りさせることができます。



● 誰が使えるの？

妊娠中の人や未就学児を乗せている人であれば、どなたでも利用できます。事前の準備は必要なく、通常の駐車料金だけで利用できます。

● どこにあるの？

- ・城址第二地下駐車場(7台) (市役所本庁舎地下1階)
月～土曜：午前7時30分～午後10時30分
日・休日：午前9時～午後10時30分
- ・ウエストパーク1000 2階 (10台)
24時間利用可能

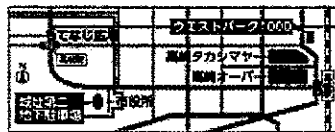

資料：高崎広報2025年11月号より

令和8年度 予算要望

- ・子育て支援、障がい者支援、高齢者支援
- ・学校教育
- ・防災・減災
- ・都市基盤・まちづくり
- ・産業・観光・集客
- ・医療・健康
- ・暮らし・行政全般

予算要望

詳しくは



様式6

事務費

会派又は議員が行う活動に係る事務の遂行に要する経費
 (消耗品費、文書通信費、資料作成費、備品購入費、事務機器リース代、備品修繕費・保守点検代、
 ガソリン代等)

月 日	支 払 内 訳	支 払 先	金 額	
4月～3月	ガソリン代 10件 4分の1計上	出光リテール(株) 赤尾商事(株)	12,075	円
4月～3月	通信代 4分の1計上	ワイモバイル	30,153	円
				円
				円
				円
				円
				円
				円
				円
				円
				円
				円
				円
				円
				円
				円
				円
				円
		合計	42,228	円

様式第18号 (第8条関係)

領収書等整理票

項目 (該当の□を チェック)	<input type="checkbox"/> 研修費	<input type="checkbox"/> 調査研究費	<input type="checkbox"/> 資料購入費	No.
	<input type="checkbox"/> 広報・広聴費	<input type="checkbox"/> 要請・陳情活動費	<input type="checkbox"/> 人件費	
	<input type="checkbox"/> 事務所費	<input checked="" type="checkbox"/> 事務費		

(領収書等の証拠書類貼付欄)

2025年5月5日

アルバイトスタッフ募集中



お客様控え

(クレジット領収書)

372377

高山崎飯塚

TEL 027-370-1750
出光リテール販売株式会社
本社 東京都中央区新富一丁目18-8 8F

登録番号 T2010001126403
2025年 4月 7日
17:23

売上
9,419,042,000 IC

レギュラーガソリン P-4(内)
01200.00 5026円
(内、値引) -62.0 -55円)

合計 4,800円
(内、消費税等(10.00%) 437円)

DrivePayお問合せ番号:2430358-02226

支払区分:一括
承認No. 0000098251
端末処理通番: 06550

dポイントカード番号 09112XXXXXXXXXX
進呈ポイント 13P
(通常進呈ポイント 13P)
ポイント残高 123P
dポイントレシート番号 00204423

dポイントでお支払い頂くには
利用者情報登録が必要です。詳しくは
d POINT CLUBでご確認ください。

ポイント残高の反映にはお時間をいただく
場合があります。

伝No: 10052 担当: 8800

※本書保管上のお願い
財布・手帳等にはさんで保管頂く場
合は、印刷面を内側に折り保管をお
願いたします。

アルバイトスタッフ募集中



お客様控え

(クレジット領収書)

372377

高山崎飯塚

TEL 027-370-1750
出光リテール販売株式会社
本社 東京都中央区新富一丁目18-8 8F

登録番号 T2010001126403
2025年 5月 5日
08:10

売上
05,451,900,000 IC

レギュラーガソリン P-4(内)
01200.00 4800円
(内、値引) -62.0 -54円)

合計 4,800円
(内、消費税等(10.00%) 436円)

DrivePayお問合せ番号:2430358-02226

支払区分:一括
承認No. 0000098251
端末処理通番: 05848

dポイントカード番号 09112XXXXXXXXXX
進呈ポイント 13P
(通常進呈ポイント 13P)
ポイント残高 136P
dポイントレシート番号 00204738

dポイントでお支払い頂くには
利用者情報登録が必要です。詳しくは
d POINT CLUBでご確認ください。

ポイント残高の反映にはお時間をいただく
場合があります。

伝No: 10196 担当: 8800

※本書保管上のお願い
財布・手帳等にはさんで保管頂く場
合は、印刷面を内側に折り保管をお
願いたします。

アルバイトスタッフ募集中



お客様控え

(クレジット領収書)

372377

高山崎飯塚

TEL 027-370-1750
出光リテール販売株式会社
本社 東京都中央区新富一丁目18-8 8F

登録番号 T2010001126403
2025年 6月 6日
16:44

売上
05,451,900,000 IC

レギュラーガソリン P-4(内)
01200.00 4528円
(内、値引) -62.0 -55円)

合計 4,528円
(内、消費税等(10.00%) 412円)

DrivePayお問合せ番号:2430358-02226

支払区分:一括
承認No. 0000098251
端末処理通番: 05239

dポイントカード番号 09112XXXXXXXXXX
進呈ポイント 13P
(通常進呈ポイント 13P)
ポイント残高 149P
dポイントレシート番号 00205105

dポイントでお支払い頂くには
利用者情報登録が必要です。詳しくは
d POINT CLUBでご確認ください。

ポイント残高の反映にはお時間をいただく
場合があります。

伝No: 10022 担当: 8800

※本書保管上のお願い
財布・手帳等にはさんで保管頂く場
合は、印刷面を内側に折り保管をお
願いたします。

様式第18号 (第8条関係)

領収書等整理票

項目 (該当の□を チェック)	<input type="checkbox"/> 研修費	<input type="checkbox"/> 調査研究費	<input type="checkbox"/> 資料購入費	No.
	<input type="checkbox"/> 広報・広聴費	<input type="checkbox"/> 要請・陳情活動費	<input type="checkbox"/> 人件費	
	<input type="checkbox"/> 事務所費	<input checked="" type="checkbox"/> 事務費		

(領収書等の証拠書類貼付欄)

アルバイトスタッフ募集中



お客様控え
apollo station (クレジット領収書)

372377

高山奇飯塚
TEL 027-370-1750
出光リテール販売株式会社
本社 東京都中央区新富一丁目18-8 8F

売上 登録番号 T2010001126403
2025年 7月28日
20:21

JNO SATOKO 様
クレジット 05-454190XXXXX8000

レギュラーガソリン P-4(内)
29.89 L 0167.0 4992円
01200.00

合計 4,992円
(内、消費税等(10.00%) 454円)

支払区分：一括
承認No. 0000100974
端末識別番号：0817501372377
端末処理通番：06052 ATC：00B4
IC/MS識別子：IC
AID:A0000000031010
VISA CREDIT
カードシーケンス番号：01

伝No: 10103 担当:8800

※本書保管上のお願い
財布・手帳等にはさんで保管頂く場合は、印刷面を内側に折り保管をお願いいたします。

アルバイトスタッフ募集中



お客様控え
apollo station (クレジット領収書)

372377

高山奇飯塚
TEL 027-370-1750
出光リテール販売株式会社
本社 東京都中央区新富一丁目18-8 8F

売上 登録番号 T2010001126403
2025年 8月22日
17:22

ONO SATOKO 様
クレジット 05-454190XXXXX8000

レギュラーガソリン P-1(内)
30.56 L 0168.0 5134円
01200.00

合計 5,134円
(内、消費税等(10.00%) 467円)

支払区分：一括
承認No. 0000101899
端末識別番号：0817501372377
端末処理通番：02806 ATC：0114
IC/MS識別子：IC
AID:A0000000031010
VISA CREDIT
カードシーケンス番号：01

伝No: 10085 担当:8800

※本書保管上のお願い
財布・手帳等にはさんで保管頂く場合は、印刷面を内側に折り保管をお願いいたします。

アルバイトスタッフ募集中



お客様控え
apollo station (クレジット領収書)

372377

高山奇飯塚
TEL 027-370-1750
出光リテール販売株式会社
本社 東京都中央区新富一丁目18-8 8F

売上 登録番号 T2010001126403
2025年 9月13日
17:59

ONO SATOKO 様
クレジット 05-454190XXXXX8000

レギュラーガソリン P-4(内)
30.02 L 0171.0 5133円
01200.00

合計 5,133円
(内、消費税等(10.00%) 467円)

支払区分：一括
承認No. 0000102665
端末識別番号：0817501372377
端末処理通番：06740 ATC：0162
IC/MS識別子：IC
AID:A0000000031010
VISA CREDIT
カードシーケンス番号：01

伝No: 10016 担当:8800

※本書保管上のお願い
財布・手帳等にはさんで保管頂く場合は、印刷面を内側に折り保管をお願いいたします。

様式第18号 (第8条関係)

領収書等整理票

項目 (該当の□を チェック)	<input type="checkbox"/> 研修費	<input type="checkbox"/> 調査研究費	<input type="checkbox"/> 資料購入費	No.
	<input type="checkbox"/> 広報・広聴費	<input type="checkbox"/> 要請・陳情活動費	<input type="checkbox"/> 人件費	
	<input type="checkbox"/> 事務所費	<input checked="" type="checkbox"/> 事務費		

(領収書等の証拠書類貼付欄)

アルバイトスタッフ募集中



apollo station
お客様控え
(クレジット領収書)

372377

高崎飯塚

TEL 027-370-1750
出光リテール販売株式会社
本社 東京都中央区新富一丁目18-8 8F

登録番号 T2010001126403

売上 2025年10月19日 14:01

ONO SATOKO 様
クレジット 05-454190XXXXX8000

レギュラーガソリン P- 4(内)
30.02L 0169.0 5073円
01200.00

合計 5,073円
(内、消費税等(10.00%) 461円)

支払区分:一括
承認No.0000103713
端末識別番号:0817501372377
端末処理通番:06437 ATC:01C1
IC/MS識別子:IC
AID:A0000000031010
VISACREDIT
カードシーケンス番号:01

伝No:10539 担当:8800

※本書保管上のお願
財布・手帳等にはさんで保管頂く場
合は、印刷面を内側に折り保管をお
願いたします。

アルバイトスタッフ募集中



apollo station
お客様控え
(クレジット領収書)

372377

高崎飯塚

TEL 027-370-1750
出光リテール販売株式会社
本社 東京都中央区新富一丁目18-8 8F

登録番号 T2010001126403

売上 2025年11月29日 17:29

ONO SATOKO 様
クレジット 05-454190XXXXX8000

レギュラーガソリン P- 4(内)
29.61L 0157.0 4649円
01200.00

合計 4,649円
(内、消費税等(10.00%) 423円)

支払区分:一括
承認No.0000104778
端末識別番号:0817501372377
端末処理通番:06473 ATC:0225
IC/MS識別子:IC
AID:A0000000031010
VISACREDIT
カードシーケンス番号:01

伝No:10079 担当:8800

※本書保管上のお願
財布・手帳等にはさんで保管頂く場
合は、印刷面を内側に折り保管をお
願いたします。

アルバイトスタッフ募集中



apollo station
お客様控え
(クレジット領収書)

372377

高崎飯塚

TEL 027-370-1750
出光リテール販売株式会社
本社 東京都中央区新富一丁目18-8 8F

登録番号 T2010001126403

売上 2025年12月28日 08:52

ONO SATOKO 様
クレジット 05-454190XXXXX8000

レギュラーガソリン P- 7(内)
30.02L 0149.0 4473円
01200.00

合計 4,473円
(内、消費税等(10.00%) 407円)

支払区分:一括
承認No.0000105833
端末識別番号:0817501372377
端末処理通番:09604 ATC:028A
IC/MS識別子:IC
AID:A0000000031010
VISACREDIT
カードシーケンス番号:01

伝No:10421 担当:8800

※本書保管上のお願
財布・手帳等にはさんで保管頂く場
合は、印刷面を内側に折り保管をお
願いたします。

様式第18号 (第8条関係)

領収書等整理票

項目 (該当の□を チェック)	<input type="checkbox"/> 研修費	<input type="checkbox"/> 調査研究費	<input type="checkbox"/> 資料購入費	No.
	<input type="checkbox"/> 広報・広聴費	<input type="checkbox"/> 要請・陳情活動費	<input type="checkbox"/> 人件費	
	<input type="checkbox"/> 事務所費	<input checked="" type="checkbox"/> 事務費		

(領収書等の証拠書類貼付欄)

フレッセイポイントカード提携店

当店へのアンケート回答で
Amazonギフト券 (毎月
1,000名様に)

500円分をプレゼント!

※当店で利用後10日以内まで



2026年 3月 8日
伝No: 10304

116966

フレッセイポイントカード提携店



apollo station
お客様控え
(クレジット領収書)

116966
セルフ観音山
TEL 027-322-1885
赤尾商事(株)
群馬県高崎市片岡町3-1-1
TEL 027-322-1885

売上 登録番号 T5070001006043
2026年 3月 8日
11:05

ONO SATOKO 様
クレジット 05-454190XXXXX8000

レギュラー P-16(内)
29.17L 8154.0 4492円
01200.00

合計 4,492円
(内、消費税等(10.00%) 408円)

支払区分:一括
承認No. 0000108241
端末識別番号: 0817501116966
端末処理番号: 15765 ATC: 0362
IC/MS識別子: IC
AID: A0000000031010
VISA CREDIT
カードシーケンス番号: 01

伝No: 10304 担当: 8800

通信代	090-1047-6542	支払先
4月	6,886	ワイモバイル
5月	9,511	ワイモバイル
6月	9,525	ワイモバイル
7月	9,352	ワイモバイル
8月	9,499	ワイモバイル
9月	9,615	ワイモバイル
10月	9,380	ワイモバイル
11月	10,119	ワイモバイル
12月	14,373	ワイモバイル
1月	9,906	ワイモバイル
2月	10,193	ワイモバイル
3月	12,254	ワイモバイル

（ニユル-サルサ-ビス科
電話リ-サ-ビス科 日計上せり

合計 120,613
4分の1 30,153

Summary of your charges
ご利用料金内訳明細書

請求先名 : 小野 聡子 様

発行日 2025年 4月 11日
ソフトバンク株式会社 (ワイモバイル)
登録番号:T9010401052465

請求先番号: 8708883574
Billing number

請求月 : 2025年3月分(2025年3月1日~2025年3月31日ご利用分)
Month of Issue

電話番号 (お客さま番号等)	料 金 ・ 内 訳	内訳金額 (円)	税区分
	利用料 SoftBank光/SoftBankAir	6,206	10%
090-1047-6542	** ご契約期間 0年 0ヶ月 **		
	割引 基本料初月0円特典 (ワイモバイル)	-1,179	10%
	月額料 スーパーだれとでも定額+ [3月15日~ 3月31日]	987	10%
	(スーパーだれとでも定額+ 通話回数 125回)		
	通信料 メール (MMS) @0円 736Pkt	0	10%
	(通信量合計 27743985Pkt [3.31GB])		
	通信料 メール (SMS) (他社宛)	24	10%
	割引 基本料初月0円特典 (ワイモバイル)	-256	10%
	割引 データ増量オプション	-500	10%
	割引 ソフトバンク→ワイモバイルのりかえ特典 契約事務手数料無料	-3,500	10%
	その他 電話リレーサービス料	1	10%
	小計	6,263	
	課税対象10%	6,263	
	消費税等10%	626	
	$\{6,263 - (2+1)\} \times 1.1 = 6,886$		

※ユニバーサルサービス・電話リレーサービスに関しては、(一社)電気通信事業者協会のHPをご参照ください。 <https://www.tca.or.jp/>

※更新月等の各種ご契約内容についてはMy Y!mobileの契約内容照会よりご確認ください。

※他社債権にかかる消費税率は購入元からの明細等をご確認ください。

※経過措置対象の取引は旧税率を適用しています。

Summary of your charges
ご利用料金内訳明細書

請求先名 : 小野 聡子 様

発行日 2025年 5月 11日
ソフトバンク株式会社 (ワイモバイル)
登録番号:T9010401052465

請求先番号: 8708883574
Billing number

請求月 : 2025年4月分(2025年4月1日~2025年4月30日ご利用分)
Month of Issue

電話番号 (お客さま番号等)	料 金 内 訳	内訳金額(円)	税区分
	利用料 SoftBank光/SoftBankAir	6,526	10%
		6,526	
090-1047-6542	* * ご契約期間 0年 1ヶ月 * *		
	割引 おうち割 光セット(A)	-1,000	10%
	月額料 スーパーだれとでも定額+	1,800	10%
	(スーパーだれとでも定額+ 通話回数 166回)	-1,000	10%
	通信料 データ通信(4G/5G)@0円 75555893Pkt	0	10%
	通信料 メール(SMS)	36	10%
	月額料 ソフトバンクWi-Fiスポット	467	10%
	月額料 データ増量オプション	500	10%
	その他 ユニバーサルサービス料	2	10%
	計	2,124	
	課税対象額 計	8,650	
	消費税等 計	865	
	ご請求金額	9,515	

※ユニバーサルサービス・電話リレーサービスに関しては、(一社)電気通信事業者協会のHPをご参照ください。 <https://www.tca.or.jp/>

※更新月等の各種ご契約内容についてはMy Y!mobileの契約内容照会よりご確認ください。

※他社債権にかかる消費税率は購入元からの明細等をご確認ください。

※経過措置対象の取引は旧税率を適用しています。

Summary of your charges
ご利用料金内訳明細書

請求先名 : 小野 聡子 様

発行日 2025年 6月 11日
ソフトバンク株式会社 (ワイモバイル)
登録番号:T9010401052465

請求先番号: 8708883574

Billing number

請求月 : 2025年5月分(2025年5月1日~2025年5月31日ご利用分)

Month of Issue

電話番号 (お客さま番号等)	料 金 内 訳	内訳金額 (円)	税区分
	利用料 SoftBank光/SoftBankAir	6,126	10%
		6,126	
090-1047-6542	* * ご契約期間 0年 2ヶ月 * *		
	割引 おうち割 光セット (A)	-1,000	10%
		23,820	10%
	月額料 スーパーだれとでも定額+	1,800	10%
	(スーパーだれとでも定額+ 通話回数 118回)		
	通信料 メール (MMS) @0円 22Pkt	0	10%
	(通信量合計 49805118Pkt [5.94GB])		
	通信料 メール (SMS) (他社宛)	162	10%
	無料 ソフトバンクWi-Fiスポット無料特典 (467円 × 100%)	-467	10%
	割引 データ増量オプション	-500	10%
	その他 ユニバーサルサービス料	2	10%
	計	2,577	
	課税対象額 計	8,253	
	消費税等 計	825	
	課税対象外 計	450	
	請求金額 計	9,528	

※ユニバーサルサービス・電話リレーサービスに関しては、(一社)電気通信事業者協会のHPをご参照ください。 <https://www.tca.or.jp/>

※更新月等の各種ご契約内容についてはMy Y!mobileの契約内容照会よりご確認ください。

※他社債権にかかる消費税率は購入元からの明細等をご確認ください。

※経過措置対象の取引は旧税率を適用しています。

Summary of your charges
ご利用料金内訳明細書

請求先名 : 小野 聡子 様

発行日 2025年 7月 11日
ソフトバンク株式会社 (ワイモバイル)
登録番号:T9010401052465

請求先番号: 8708883574

Billing number

請求月 : 2025年6月分(2025年6月1日~2025年6月30日ご利用分)

Month of Issue

電話番号 (お客さま番号等)	料 金 内 訳	内訳金額(円)	税区分
	利用料 SoftBank光/SoftBankAir	6,083	10%
		6,083	
090-1047-6542	* * ご契約期間 0年 3ヶ月 * *		
	割引 おうち割 光セット (A)	-1,000	10%
	月額料 スーパーだれとでも定額+	1,800	10%
	(スーパーだれとでも定額+ 通話回数 192回)		
	通信料 データ通信 (4G/5G) @0円 41089627Pkt	0	10%
	通信料 メール (SMS)	18	10%
	月額料 ソフトバンクWi-Fiスポット	467	10%
	月額料 データ増量オプション	500	10%
	情報料 ソフトバンク・ワイモバイルまとめて支払い (Apple等) ご利用分	450	対象外
	その他 電話リレーサービス料	1	10%
	小計	8,546	
	課税対象外合計	450	
	課税対象10%	8,096	
	消費税等10%	809	
	課税対象外合計	450	
	ご請求金額	9,355	

※ユニバーサルサービス・電話リレーサービスに関しては、(一社)電気通信事業者協会のHPをご参照ください。https://www.tca.or.jp/

※更新月等の各種ご契約内容についてはMy Y!mobileの契約内容照会よりご確認ください。

※他社債権にかかる消費税率は購入元からの明細等をご確認ください。

※経過措置対象の取引は旧税率を適用しています。

Summary of your charges
ご利用料金内訳明細書

請求先名 : 小野 聡子 様

発行日 2025年 8月 11日
ソフトバンク株式会社 (ワイモバイル)
登録番号:T9010401052465

請求先番号: 8708883574
Billing number

請求月 : 2025年7月分(2025年7月1日~2025年7月31日ご利用分)
Month of Issue

電話番号 (お客さま番号等)	料 金 内 訳	内訳金額(円)	税区分
	利用料 SoftBank光/SoftBankAir	6,193	10%
090-1047-6542	* * ご契約期間 0年 4ヶ月 * *		
	割引 おうち割 光セット (A)	-1,000	10%
	月額料 スーパーだれとでも定額+	1,800	10%
	(スーパーだれとでも定額+ 通話回数 191回)		
	通信料 データ通信 (4G/5G) @0円 76962142Pkt	0	10%
	通信料 メール (SMS)	12	10%
	月額料 ソフトバンクWi-Fiスポット	467	10%
	月額料 データ増量オプション	500	10%
	情報料 ソフトバンク・ワイモバイルまとめて支払い (Apple等) ご利用分	450	対象外
	その他 電話リレーサービス料	1	10%
	小計	8,681	
	課税対象10%	8,231	
	消費税等10%	823	
	ご請求金額	9,504	

※ユニバーサルサービス・電話リレーサービスに関しては、(一社)電気通信事業者協会のHPをご参照ください。 <https://www.tca.or.jp/> (1 / 1頁)
 ※更新月等の各種ご契約内容についてはMy Y!mobileの契約内容照会よりご確認ください。
 ※他社債権にかかる消費税率は購入元からの明細等をご確認ください。
 ※経過措置対象の取引は旧税率を適用しています。

Summary of your charges
ご利用料金内訳明細書

請求先名 : 小野 聡子 様

発行日 2025年 9月 11日
ソフトバンク株式会社 (ワイモバイル)
登録番号:T9010401052465

請求先番号: 8708883574

Billing number

請求月 : 2025年8月分(2025年8月1日~2025年8月31日ご利用分)

Month of Issue

電話番号 (お客さま番号等)	料 金 内 訳	内訳金額 (円)	税区分
	利用料 SoftBank光/SoftBankAir	6,148	10%
090-1047-6542	** ご契約期間 0年 5ヶ月 **	6,148	
	割引 おうち割 光セット (A)	-1,000	10%
	月額料 スーパーだれとでも定額+	1,800	10%
	(スーパーだれとでも定額+ 通話回数 144回)	-1,000	10%
	通信料 データ通信 (4G/5G) @0円 48513128Pkt	0	10%
	通信料 メール (SMS)	45	10%
	通話料 通信サービス「0570等」	120	10%
	無料 ソフトバンクWi-Fiスポット無料特典 (467円 × 100%)	-467	10%
	割引 データ増量オプション	-500	10%
	その他 ユニバーサルサービス料	3	10%
	計	2,638	
	課税対象額 計	8,336	
	消費税等 計	833	
	課税対象外 計	450	
	請求金額 計	9,619	

※ユニバーサルサービス・電話リレーサービスに関しては、(一社)電気通信事業者協会のHPをご参照ください。 <https://www.tca.or.jp/>

(1 / 1頁)

※更新月等の各種ご契約内容についてはMy Y!mobileの契約内容照会よりご確認ください。

※他社債権にかかる消費税率は購入元からの明細等をご確認ください。

※経過措置対象の取引は旧税率を適用しています。

Summary of your charges ご利用料金内訳明細書

請求先名 : 小野 聡子 様

発行日 2025年 10月 11日
ソフトバンク株式会社 (ワイモバイル)
登録番号: T9010401052465

請求先番号: 8708883574
Billing number

請求月 : 2025年9月分(2025年9月1日~2025年9月30日ご利用分)
Month of Issue

電話番号 (お客さま番号等)	料 金 内 訳	内訳金額(円)	税区分
	利用料 SoftBank光/SoftBankAir	6,058	10%
090-1047-6542	* * ご契約期間 0年 6ヶ月 * *	6,058	
	割引 おうち割 光セット (A)	-2,150	10%
	割引 おうち割 光セット (A)	-1,000	10%
	月額料 スーパーだれとでも定額+	1,800	10%
	(スーパーだれとでも定額+ 通話回数 109回)	-1,000	10%
	通信料 メール (MMS) @0円 3326Pkt	0	10%
	(通信量合計 42553357Pkt [5.08GB])	0	10%
	通信料 メール (SMS) (他社宛)	33	10%
	無料 ソフトバンクWi-Fiスポット無料特典 (467円 × 100%)	-467	10%
	割引 データ増量オプション	-500	10%
	その他 ユニバーサルサービス料	3	10%
	計	2,515	
	課税対象額 計	8,123	
	消費税等 計	812	
	課税対象外 計	450	
	請求金額 計	9,385	

※ユニバーサルサービス・電話リレーサービスに関しては、(一社)電気通信事業者協会のHPをご参照ください。 <https://www.tca.or.jp/>

※更新月等の各種ご契約内容についてはMy Y!mobileの契約内容照会よりご確認ください。

※他社債権にかかる消費税率は購入元からの明細等をご確認ください。

※経過措置対象の取引は旧税率を適用しています。

Summary of your charges ご利用料金内訳明細書

請求先名 : 小野 聡子 様

発行日 2025年 11月 11日
ソフトバンク株式会社 (ワイモバイル)
登録番号:T9010401052465

請求先番号: 8708883574
Billing number

請求月 : 2025年10月分(2025年10月1日~2025年10月31日ご利用分)
Month of Issue

電話番号 (お客さま番号等)	料 金 内 訳	内訳金額(円)	税区分
	利用料 SoftBank光/SoftBankAir	6,172	10%
		6,172	
090-1047-6542	* * ご契約期間 0年 7ヶ月 * *		
	基本料 シンプル2S (10月 2日~10月31日)	2,150	10%
	割引 おうち割 光セット (A)	-1,000	10%
	通話料 シンプル2S	20,400	10%
	月額料 スーパーだれとでも定額+	1,800	10%
	割引 スーパーだれとでも定額+	-1,000	10%
	(スーパーだれとでも定額+ 通話回数 150回)		
	割引 スーパーだれとでも定額+ 無料通話分	-20,400	10%
	通信料 メール (MMS) @0円 5967Pkt	0	10%
	通信料 データ通信 (4G/5G) @0円 566,291.42Pkt (通信量合計 56635109Pkt [6.76GB])	0	10%
	通信料 メール (SMS)	45	10%
	通信料 メール (SMS) (他社宛)	93	10%
	月額料 ソフトバンクWi-Fiスポット	467	10%
	無料 ソフトバンクWi-Fiスポット無料特典 (467円 × 100%)	-467	10%
	月額料 データ通信オプション	500	10%
	情報料 ソフトバンク・ワイモバイルまとめて支払い (Apple等) ご利用分	450	対象外
	その他 三井住友カードサービス料	3	10%
	その他 電話リレーサービス料	1	10%
		3,072	
	小計	9,244	
	課税対象額 計	8,794	
	課税対象10%	8,794	
	消費税等 計	879	
	消費税等10%	879	
	課税対象外 計	450	
	ご請求金額	10,123	

※ユニバーサルサービス・電話リレーサービスについては、(一社)電気通信事業者協会のHPをご参照ください。 <https://www.tca.or.jp/>

(1 / 1頁)

※更新月等の各種ご契約内容についてはMy Y!mobileの契約内容照会よりご確認ください。

※他社債権にかかる消費税率は購入元からの明細等をご確認ください。

※経過措置対象の取引は旧税率を適用しています。

Summary of your charges ご利用料金内訳明細書

請求先名 : 小野 聡子 様

発行日 2025年 12月 11日
ソフトバンク株式会社 (ワイモバイル)
登録番号: T9010401052465

請求先番号: 8708883574

Billing number

請求月 : 2025年11月分(2025年11月1日~2025年11月30日ご利用分)

Month of Issue

電話番号 (お客さま番号等)	料 金 内 訳	内訳金額(円)	税区分
	利用料 SoftBank光/SoftBankAir	6,090	10%
090-1047-6542	* * ご契約期間 0年 8ヶ月 * *	6,090	
	基本料 シンガポール2S (11月 11日~11月30日)	2,150	10%
	割引 おうち割 光セット(A)	-1,000	10%
	通話料 シンガポール2S	15,640	10%
	月額料 スーパーだれとでも定額+	1,800	10%
	(スーパーだれとでも定額+ 通話回数 104回)	-1,000	10%
	通話料 スーパーだれとでも定額+ 無料通話分	-15,640	10%
	通信料 データ通信(4G/5G) @0円 37913982Pkt	0	10%
	(通信料合計 3,791,398.82Pkt (4.52GB))		
	通信料 メール(SMS) (他社宛)	27	10%
	月額料 ソフトバンクWi-Fiスポット	467	10%
	無料 ソフトバンクWi-Fiスポット無料特典(467円 × 100%)	-467	10%
	月額料 データ増量オプション	500	10%
	情報料 ソフトバンク・ワイモバイルまとめて支払い(Apple等) ご利用分	4,950	対象外
	その他 ユニバーサルサービス料	3	10%
	その他 電話リレーサービス料	1	10%
	計	7,430	
	小計	13,521	
	課税対象額 計	8,571	
	課税対象10%	857	
	消費税等 計	857	
	消費税等10%	857	
	課税対象外 計	4,950	
	ご請求金額	14,378	

※ユニバーサルサービス・電話リレーサービスについては、(一社)電気通信事業者協会のHPをご参照ください。 <https://www.tca.or.jp/>

(1 / 1頁)

※更新月等の各種ご契約内容についてはMy Y!mobileの契約内容照会よりご確認ください。

※他社債権にかかる消費税率は購入元からの明細等をご確認ください。

※経過措置対象の取引は旧税率を適用しています。

Summary of your charges ご利用料金内訳明細書

請求先名 : 小野 聡子 様

発行日 2026年 1月 11日
ソフトバンク株式会社 (ワイモバイル)
登録番号:T9010401052465

請求先番号: 8708883574
Billing number

請求月 : 2025年12月分(2025年12月1日~2025年12月31日ご利用分)
Month of Issue

電話番号 (お客さま番号等)	料 金 内 訳	内訳金額(円)	税区分
	利用料 SoftBank光/SoftBankAir	6,108	10%
	090-1047-6542	6,108	
	** ご契約期間 0年 9ヶ月 **		
	基本料 シンフォニー2S (12月 1日~12月31日)	2,150	10%
	割引 おうち割 光セット(A)	-1,000	10%
	通話料 シンフォニー2S	16,120	10%
	月額料 スーパーだれとでも定額+	1,800	10%
	割引 スーパーだれとでも定額+	-1,000	10%
	(スーパーだれとでも定額+ 通話回数 153回)		
	無料 スーパーだれとでも定額+ 無料通話分	-16,120	10%
	通信料 メール(MMS) @0円 1033Pkt	0	10%
	通信料 データ通信(4G/5G) @0円 40123501Pkt	0	10%
	(通信量合計 40123501Pkt [4.79GB])		
	通信料 メール(SMS)	6	10%
	通信料 メール(SMS) (他社宛)	33	10%
	月額料 ソフトバンクWi-Fiスポット	467	10%
	無料 ソフトバンクWi-Fiスポット無料特典 (467円 × 100%)	-467	10%
	月額料 データ通信オプション	500	10%
	情報料 ソフトバンク・ワイモバイルまとめて支払い (Apple等) ご利用分	450	対象外
	その他 三井クレジット	3	10%
	その他 電話リレーサービス料	1	10%
	計	2,943	
	小計	9,051	
	課税対象額 計	8,601	
	課税対象10%	8,601	
	消費税等 計	360	
	消費税等10%	860	
	課税対象外 計	450	
	ご請求金額	9,911	

※ユニバーサルサービス・電話リレーサービスに関しては、(一社)電気通信事業者協会のHPをご参照ください。 <https://www.tca.or.jp/>

※更新月等の各種ご契約内容についてはMy Y!mobileの契約内容照会よりご確認ください。

※他社債権にかかる消費税率は購入元からの明細等をご確認ください。

※経過措置対象の取引は旧税率を適用しています。

Summary of your charges ご利用料金内訳明細書

請求先名 : 小野 聡子 様

発行日 2026年 2月 11日
ソフトバンク株式会社 (ワイモバイル)
登録番号:T9010401052465

請求先番号: 8708883574
Billing number

請求月 : 2026年1月分(2026年1月1日~2026年1月31日ご利用分)
Month of Issue

電話番号 (お客さま番号等)	料 金 内 訳	内訳金額(円)	税区分
	利用料 SoftBank光/SoftBankAir	6,031	10%
090-1047-6542	* * ご契約期間 0年 10ヶ月 * *	6,031	
	基本料 シンガポール2S [1月1日~1月31日]	2,160	10%
	割引 おうち割 光セット(A)	-1,000	10%
	通話料 シンガポール2S	19,480	10%
	月額料 スーパーだれとでも定額+	1,800	10%
	(スーパーだれとでも定額+ 通話回数 156回)	1,800	10%
	無料 スーパーだれとでも定額+ 無制限通話分	-19,480	10%
	通信料 データ通信(4G/5G) @0円 47082657Pkt	0	10%
	(通信料合計 47082657Pkt [5.62GB])		
	通信料 メール(SMS)	57	10%
	通信料 メール(SMS) (他社宛)	138	10%
	月額料 ソフトバンクWi-Fiスポット	467	10%
	無料 ソフトバンクWi-Fiスポット無制限(4.67回/月 @10.0%)	-467	10%
	月額料 データ増量オプション	500	10%
	月額料 ソフトバンクワイモバイルまとめて支払(Apple等) 2月利用分	650	対象外
	その他 ユニバーサルサービス料	2	10%
	その他 ユニバーサルサービス料	1	10%
	計	3,298	
	小計	9,329	
	課税対象額 計	8,679	
	課税対象率10%	8,679	
	消費税等 計	867	
	消費税等10%	867	
	課税対象外 計	650	
	請求金額	10,196	

※ユニバーサルサービス・電話リレーサービスに関しては、(一社)電気通信事業者協会のHPをご参照ください。 <https://www.tca.or.jp/>

※更新月等の各種ご契約内容についてはMy Y!mobileの契約内容照会よりご確認ください。

※他社債権にかかる消費税率は購入元からの明細等をご確認ください。

※経過措置対象の取引は旧税率を適用しています。

Summary of your charges ご利用料金内訳明細書

請求先名 : 小野 聡子 様

発行日 2026年 3月 11日
ソフトバンク株式会社 (ワイモバイル)
登録番号:T9010401052465

請求先番号: 8708883574
Billing number

請求月 : 2026年2月分(2026年2月1日~2026年2月28日ご利用分)
Month of Issue

電話番号 (お客さま番号等)	料 金 内 訳	内訳金額(円)	税区分
	利用料 SoftBank光/SoftBankAir	6,041	10%
090-1047-6542	** ご契約期間 0年 11ヶ月 **	6,041	
	基本料 シンプルS [L:2月1日~2月28日]	2,150	10%
	割引 おうち割 光セット (A)	-1,000	10%
	通話料 シンプルS	6,040	10%
	月額料 スーパーだれとでも定額+	1,800	10%
	割引 スーパーだれとでも定額+	-1,000	10%
	(スーパーだれとでも定額+ 通話回数 97回)		
	無料 スーパーだれとでも定額+ 無料通話分	-16,040	10%
	通信料 メール(MMS) @0円 13808Pkt	0	10%
	通信料 データ通信(4G/5G) @30円 538539.48Pkt	0	10%
	(通信量合計 53867751Pkt [6.43GB])		
	通信料 メール(SMS)	21	10%
	通信料 メール(SMS) (他社宛)	99	10%
	通話料 通話サービス 10570分	920	10%
	月額料 ソフトバンクWi-Fiスポット	467	10%
	無料 ソフトバンクWi-Fiスポット無制限 (467円 × 100%)	-467	10%
	月額料 データ増量オプション	500	10%
	無料 ソフトバンクワイモバイルまとめて支払(Airplay等) ご利用分	-1,760	対象外
	その他 ユニバーサルサービス料	✓ 2	10%
	その他 通話リレーサービス料	✓ 1	10%
	計	5,263	
	小計	11,304	
	課税対象額 計	9,534	
	課税対象率10%	9,534	
	消費税等 計	953	
	消費税等10%	953	
	課税対象外 計	1,770	
	ご請求金額	12,257	

※電話/BBユニバーサルサービス・電話リレーサービスに関しては、(一社)電気通信事業者協会のHPをご参照ください。 <https://www.tca.or.jp/> (1 / 1頁)
 ※更新月等の各種ご契約内容についてはMy Y!mobileの契約内容照会よりご確認ください。
 ※他社債権にかかる消費税率は購入元からの明細等をご確認ください。
 ※経過措置対象の取引は旧税率を適用しています。

様式第17号 (第7条関係)

令和8年4月1日

会派共用費収支報告書 (議員報告用)

議員氏名 小野 聡子 様

会 派 名 公明党

経理責任者名 丸山 覚

高崎市議会政務活動費の交付に関する条例第13条第4項の規定により、令和7年度の
会派共用費について収支を報告いたします。

1 収 入 481,059 円

2 支 出 (単位:円)

科 目	金 額	備 考
研 修 費	0	
調 査 研 究 費	255,191	
資 料 購 入 費	118,120	
広 報 ・ 広 聴 費	0	
要 請 ・ 陳 情 活 動 費	0	
人 件 費	0	
事 務 所 費	0	
事 務 費	107,748	
合 計	481,059	

3 残 額 0 円

令和7年度の会派共用費に係る負担額は、96,210円であることを証します。

令和8年 4月1日

経理責任者名 丸山 覚