第９回 榛名山ヒルクライムin高崎 交通規制案内

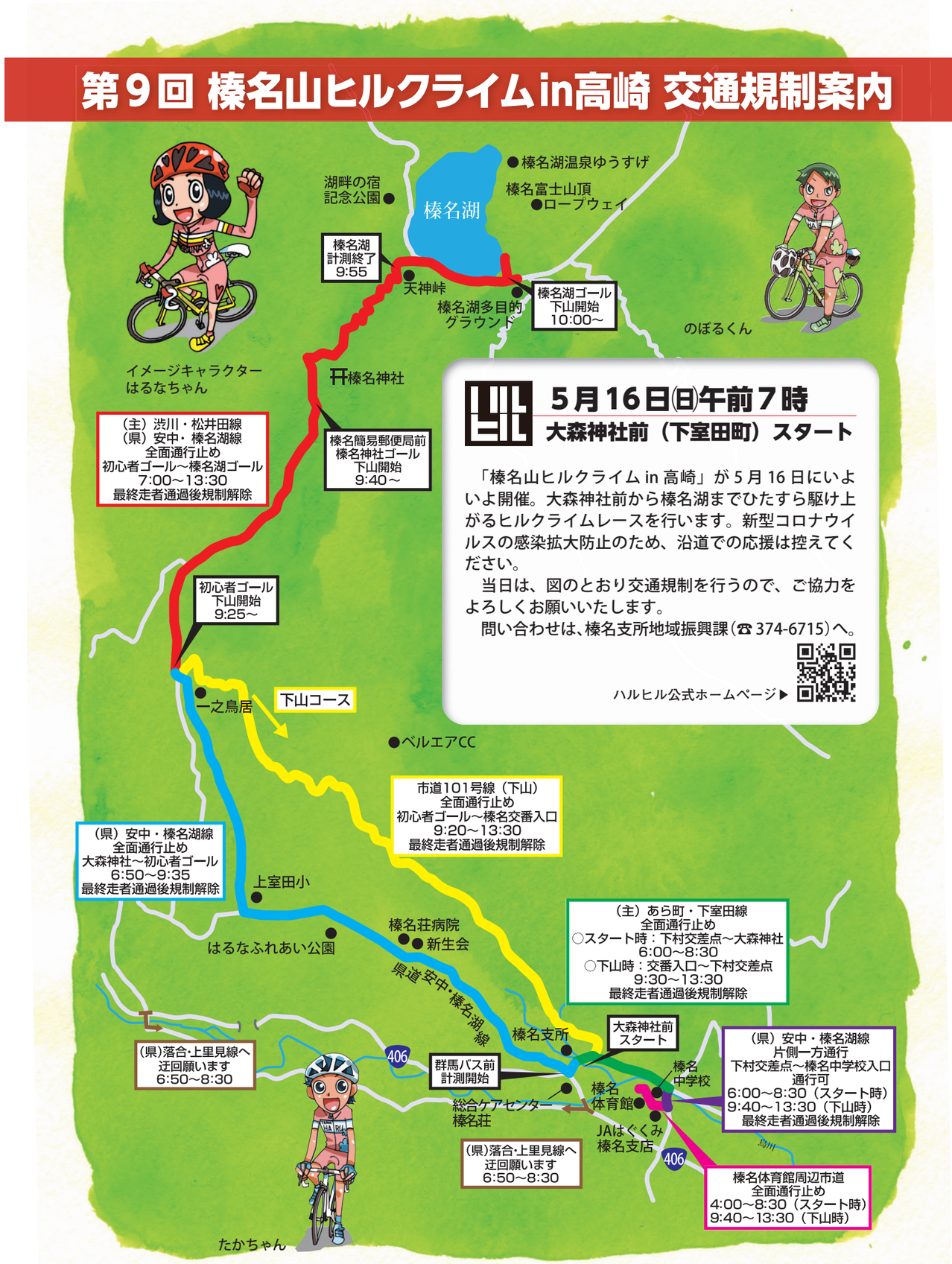

5月16日㈰午前７時
大森神社前（下室田町）スタート

「榛名山ヒルクライム in 高崎」が５月16日にいよいよ開催。大森神社前から榛名湖までひたすら駆け上がるヒルクライムレースを行います。新型コロナウイルスの感染拡大防止のため、沿道での応援は控えてください。

当日は、図のとおり交通規制を行うので、ご協力をよろしくお願いいたします。

問い合わせは、榛名支所地域振興課（☎374-6715）へ。

ハルヒル公式ホームページ▶

川柳　おらほうの言葉

今月のお題「しんねー」

種をまき　しんねー芽が出　目が点に
（萩原町　清水　米雄）

立ち話　しんねーうちに　もうお昼
（乗附町　高橋　亜紗子）

新聞も　しんねー横文字　多くなり
（吉井町吉井川　小林　道雄）

しんねーと　スマホで調べ　すぐ忘れ
（倉賀野町　田村　佐和子）

もうしんねー　言った先から　世話をやく
（我峰町　槇田　操）

馴（な）れ初めを　祖父母に聞くも　しんねーな
（上小塙町　山田　光勝）

しんねー子　帰りは仲良し　新学期
（倉賀野町　鳥羽　かおる）

（敬称略）

今月のお題は「しんねー」で「知らない」を意味するおらほうの言葉です。

お便り紹介

「しんねーか　戸棚に入れただいふくを」だいぶ前のことですが、こっそり大福を食べてしまった時のことを思い出しました（中尾町の関原潤子さん）

私もこないだ、後で食べようと思っていたパンを、しんねー間に家族に食べられちゃったんさ。思わず台所を探し回っちゃったんよ。

次回のお題は「行ぐ」で「行く」を意味します。「そんなしこうして、どこ行ぐんだい」「天気がいいんね、ちょっくら散歩に行ごうよ」のように使います。

応募は５月15日㈯までに、はがきかファクス（FAX 3228・2726）で住所・氏名・電話番号を書いて、広報広聴課へ。Eメールでの応募はkouhou@city.takasaki.gunma.jpへ。

cinémaTHÈQUE takasaki
NONPROFIT ORGANIZATION TAKASAKI COMMUNITY CINEMA

シネマテークたかさき
（☎325-1744）

支配人のおすすめ

JUNK HEAD（ジャンク ヘッド）

日本　5/8㈯～21㈮

監 堀貴秀

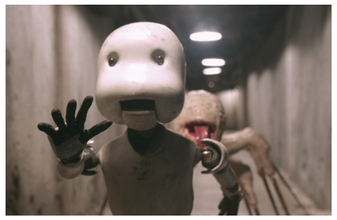

フィギュアを少しずつ動かし１コマ１コマ撮影するコマ撮りの手法で作られたアニメです。総コマ数約14万。本業は内装業という堀監督が7年という気が遠くなるような歳月をかけて作り上げました。仕事の傍ら、独学で映画制作を学び、原案からフィギュア作り、撮影、照明、音楽に至るまで、ほぼ1人で担ったというから驚きです。環境破壊が止まらず、人口が激減した世界を救うべく、主人公は地下へと潜入し人工生命体“マリガン”たちと協力して人類再生の道を探るSF冒険物語です。（小林）

今月の主な上映作品

●**椿の庭**（日本、5/8～6/4）監 上田義彦 出 富司純子／シム・ウンギョン

●**春江水暖～しゅんこうすいだん**（中国、5/15～28）監 グー・シャオガン 出 チエン・ヨウファー／ワン・フォンジュエン

シネマテークからのお願い

新型コロナウイルスの感染拡大防止の対策を行っています。来館前に、必ずシネマテークのホームページ（上記）で詳細を確認してください。

●事前予約による全席指定　●定員を各回の座席数の半分に制限